



TEXTSTYLES

BASICS | FASHION | CASUAL |
FREIZEIT | KIDS & BABIES



Die Artikel der folgenden Marken sind im Katalog enthalten:

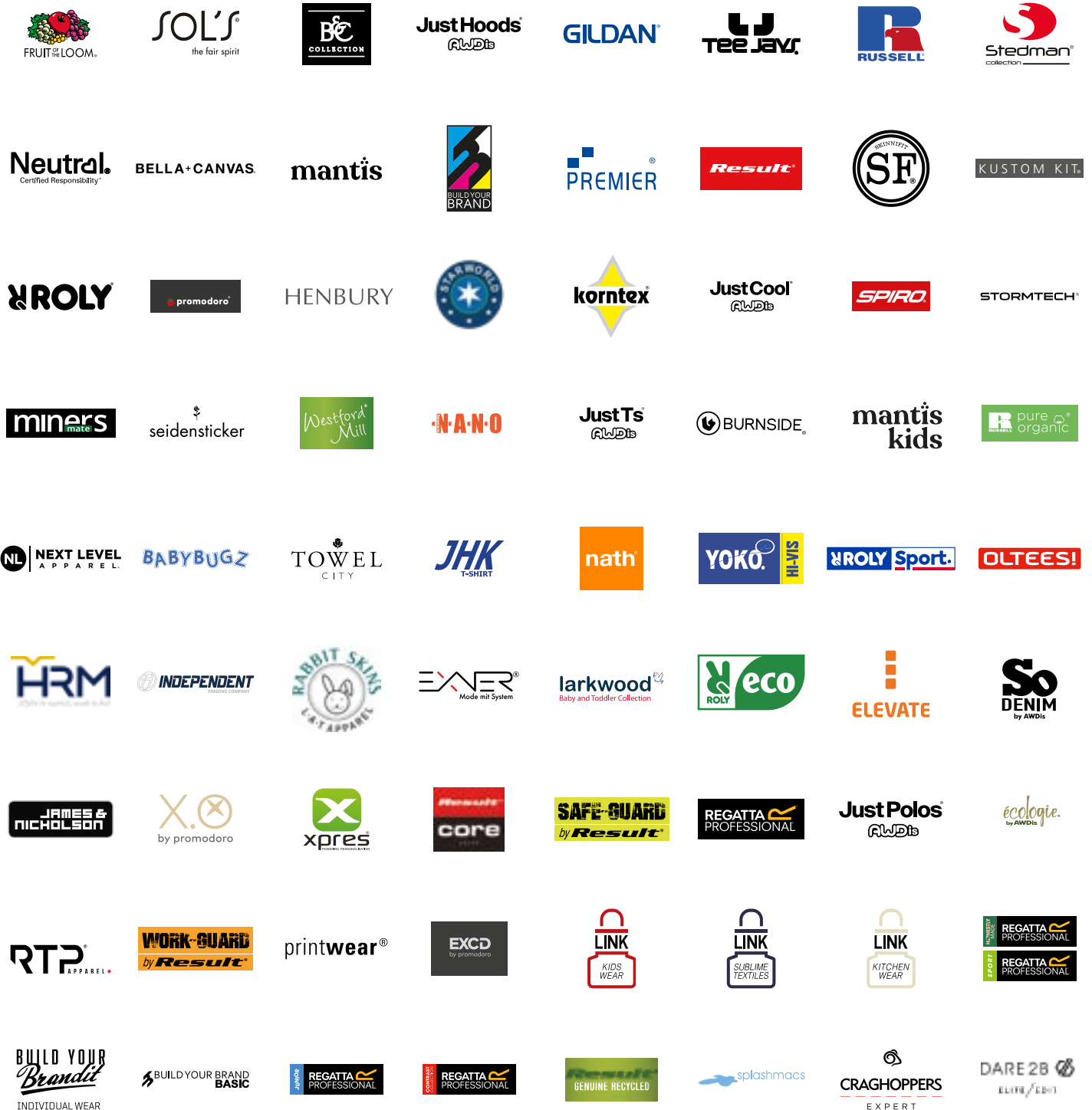

ICONS

MATERIAL



Bio-Baumwolle



(Anteilig) aus recycelten Materialien



Faire Arbeitsbedingungen



Fairtrade



PVC free



PFC free

LABEL



Heraustrennbares (Nacken-) Label



Kein (Nacken-) Label

PFLEGEHINWEISE



Bügelfrei



Bügelleicht



Knitterfrei



Pflegeleicht



Waschbarkeit



Max. 25 Wäschen bei 40°



Industriewäsche geeignet

HIGH VISIBILITY



High-Vis



Reflektor-Elemente

MADE IN



Made in EU



Made in Germany



Made in Italy

BESONDERE EIGENSCHAFTEN



3-in-1



Abnehmbare Kapuze



Antibakteriell



Antipilling



Atmungsaktiv



Echtes Leder



Feuchtigkeitstransportierend



Große Größen



Kopfhörer-Ausgang



Schnelltrocknend



Stretch



Sublimierbar



Temperature regulating



UV Schutz



Anti UV Schutz



Veredelungszugang



Verschweißte / Versiegelte Nähte



Wasserabweisend



Wasserdicht



Wendbar



Winddicht

INHALT

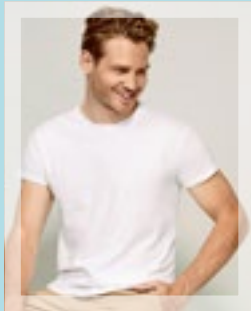

6-77 **01**
Basic T-Shirts

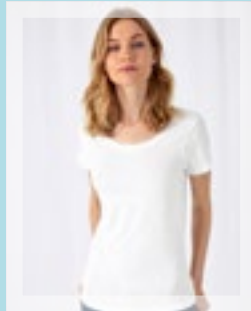

78-133 **02**
Fashion T-Shirts

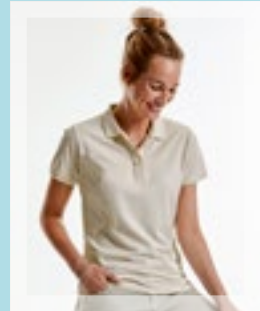

134-185 **03**
Polo Shirts



186-251 **04**
Sweat Shirts



252-279 **05**
Sweat Jackets



280-303 **06**
Fleece



304-327 **07**
Westen



328-407 **08**
Jacken



408-445 **09**
Freizeit



446-471 **10**
Babybekleidung

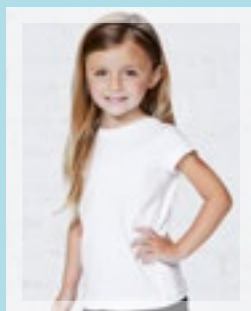

472-521 **11**
Kinderbekleidung

Alle genannten Katalogpreise in Eur/Stk. inkl. ges. MwSt. ab Werk
Preisänderungen jederzeit möglich.
Weitere wichtige Informationen finden Sie auf Katalogseite 522.

01 Basic T-Shirts



<u>Rundhals - Lightweight bis 150 g/m²</u>	<u>7-30</u>
<u>Rundhals - Midweight 151 g/m² bis 179 g/m²</u>	<u>31-47</u>
<u>Rundhals - Heavyweight ab 180 g/m²</u>	<u>48-64</u>
<u>Ärmellos</u>	<u>65-71</u>
<u>Langarm</u>	<u>72-77</u>



S9100 | ST9100 **Finest Cotton-T**

100% Baumwolle
S, M, L, XL
105 g/m² Stedman®

BLACK OPAL	CRIMSON RED	MARINA BLUE
SLATE GREY (SOLID)	WHITE	

Gekämmte Ringspinn-Baumwolle | Single-Jersey | Gerollter Kragen aus T-Shirt-Stoff | Nackenband | Doppelnähte an Saum und Ärmelsaum | Seitennähte | Kleines Größenetikett im Nacken | Pflegeetikett in der Seitennaht | Waschbar bei 40 °C

Farbe	Größen	1	ab 24	ab 240
White	S- XL	9,26	8,07	7,57
Coloured	S- XL	10,28	9,00	8,40



S9110 | ST9110 **Finest Cotton-T Women**

100% Baumwolle
S, M, L, XL
105 g/m² Stedman®

BLACK OPAL	CRIMSON RED	MARINA BLUE
SLATE GREY (SOLID)	WHITE	

Gekämmte Ringspinn-Baumwolle | Single-Jersey | Body Fit | Gerollter Kragen aus T-Shirt-Stoff | Weiter, moderner Halsausschnitt | Nackenband | Doppelnähte an Saum und Ärmelsaum | Seitennähte | Kleines Größenetikett im Nacken | Pflegeetikett in der Seitennaht | Waschbar bei 40 °C

Farbe	Größen	1	ab 24	ab 240
White	S- XL	9,26	8,07	7,57
Coloured	S- XL	10,28	9,00	8,40



NX6200 | 6200E **Poly/Cotton Crew Tee**

65% Polyester / 35% Baumwolle
XS, S, M, L, XL, XXL, 3XL
120 g/m² Next Level Apparel

ANTIQUÉ DENIM	ANTIQUÉ GOLD	ASH
BLACK	CHARCOAL (CVC)	INDIGO
ROYAL PINE	SHIRAZ	SILVER
SMOKED PAPRIKA	STONEWASH DENIM	STONEWASH GREEN
WHITE		

65 % Polyester/35 % gekämmte Ringspun-Baumwolle | Rundhalsausschnitt | Eingesetzter Kragen mit Ziernaht auf Vorderseite | Satin-Etikett | Seidige Qualität | Leicht | Geeignet für Sublimationsdruck

Farbe	Größen	1	ab 72 (3XL ab 36)	ab 720 (3XL ab 360)
Coloured	XS- XL	13,90	12,61	10,76
Coloured	XXL	15,97	14,66	12,35
Coloured	3XL	20,02	18,28	15,49



BELLA+CANVAS



BL8413 | 8413 **Triblend Crew Neck T-Shirt Woman**

50% Polyester / 25% Baumwolle / 25% Viskose
S, M, L, XL
128 g/m² Bella

AQUA TRIBLEND (HEATHER)	BLUE TRIBLEND (HEATHER)	CHARCOAL-BLACK TRIBLEND (HEATHER)
EMERALD TRIBLEND (HEATHER)	GREEN TRIBLEND (HEATHER)	GREY TRIBLEND (HEATHER)
MAROON TRIBLEND (HEATHER)	NAVY TRIBLEND (HEATHER)	ORANGE TRIBLEND (HEATHER)
PURPLE TRIBLEND (HEATHER)	RED TRIBLEND (HEATHER)	TRUE ROYAL TRIBLEND (HEATHER)

50% Polyester / 25% gekämmte, ringgesponnene Baumwolle / 25% Viscose | Mit Seitennaht | Länger geschnitten | Leicht taillierte Passform | BellaCanvas Triblend T

Farbe	Größen	1	ab 72	ab 720
Coloured	S- XL	12,71	11,00	10,73

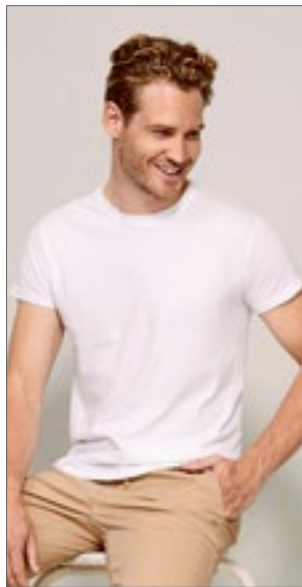

SOL'S
the fair spirit



L03564 | 03564 **Unisex Epic T-Shirt**

100% Baumwolle
XS, S, M, L, XL, XXL, 3XL, 4XL
140 g/m² SOL'S

DEEP BLACK	FRENCH NAVY	GREY MELANGE
RED	ROYAL BLUE	WHITE

Jersey 140 | 100% Bio-Baumwolle, 1x1 Ripp | Rundhals-T-Shirt | Kurze Ärmel | Schlauchware | Ripp-Kragen aus Baumwolle

Farbe	Größen	1	ab 100	ab 1000
White	XS- XXL	5,88	5,02	4,76
White	3XL	6,88	5,88	5,57
White	4XL	8,26	7,04	6,69
Coloured	XS- XXL	6,43	5,50	5,21
Coloured	3XL	7,52	6,40	6,09
Coloured	4XL	9,04	7,71	7,33

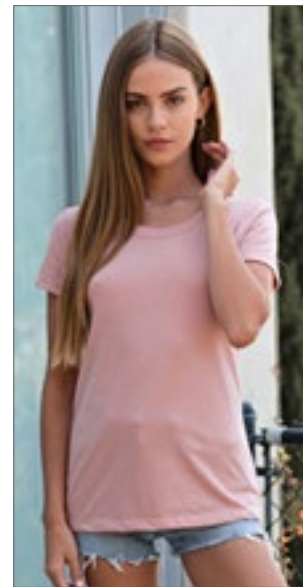

NL NEXT LEVEL APPAREL



NX1510 | 1510 **Ladies' Ideal T-Shirt**

60% Baumwolle / 40% Polyester
XS, S, M, L, XL, XXL
135 g/m² Next Level Apparel

ANTIQUÉ GOLD	BLACK	CANCUN
DARK GREY	DESERT PINK	HEATHER GREY
HOT PINK	MIDNIGHT NAVY	MINT
RED	ROYAL	SCARLET
TAHITI BLUE	WHITE	

Leichter Jersey aus Baumwolle und Polyester | 60% gekämmte Ringspun-Baumwolle / 40% Polyester | Rundhalsausschnitt | Eingesetzter 1x1-Feinripp-Kragen mit Deckstich vorn | Abreißetikett

Farbe	Größen	1	ab 72	ab 720
Coloured	XS- XL	7,83	7,16	6,07
Coloured	XXL	10,14	9,26	7,83

BASIC T-SHIRTS (RUNDHALS - LIGHTWEIGHT BIS 150 G/M²)

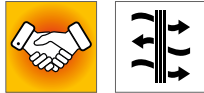

BCTM055 | TM055 **Men's Triblend T-Shirt**

50% Polyester / 25% Baumwolle / 25% Viskose

S, M, L, XL, XXL, 3XL

130 g/m²

B&C

BLACK	HEATHER DARK GREY	HEATHER FOREST	HEATHER LIGHT GREY
HEATHER NAVY	HEATHER PURPLE	HEATHER ROYAL BLUE	NAVY
RED	WHITE		

TriBlend TEE mit Rundhalsausschnitt | Seitennähte sorgen für eine optimale Passform | Kragen- und Schulternähte sind mit einem weichen Kantenband verstärkt | Schmäler Kragen aus identischem Material für eine aktuelle Optik | Lockerer, entspannter Schnitt | Atmungsaktiv dank Baumwollmischung | Sehr langlebig, flexibel und knitterfrei dank Polyester | Neutrales Größenlabel ohne Branding | B&C Collection ist Mitglied der Fair Wear Foundation

Farbe	Größen	1	ab 50	ab 500
Coloured	S - 3XL	12,83	11,45	10,59



BCTW056 | TW056 **Women's Triblend T-Shirt**

50% Polyester / 25% Baumwolle / 25% Viskose

XS, S, M, L, XL, XXL

130 g/m²

B&C

BLACK	HEATHER DARK GREY	HEATHER FOREST	HEATHER LIGHT GREY
HEATHER NAVY	HEATHER PURPLE	HEATHER ROYAL BLUE	NAVY
RED	WHITE		

TriBlend TEE mit Rundhalsausschnitt | Seitennähte sorgen für eine optimale Passform | Die Kragennähte sind mit einem weichen Kantenband verstärkt | Schmäler Kragen aus identischem Material für eine moderne, aktuelle Optik | Lockerer, entspannter Schnitt | Bequem, atmungsaktiv und leicht zu tragen durch Baumwollmischung | Sehr langlebig, flexibel und faltenfrei dank Polyester | Neutrales Größenlabel ohne Branding | B&C Collection ist Mitglied der Fair Wear Foundation

Farbe	Größen	1	ab 50	ab 500
Coloured	XS - XXL	12,83	11,45	10,59



JN8008 | 8008 **Men's Basic-T**

100% Baumwolle

S, M, L, XL, XXL, 3XL

140 g/m²

James+Nicholson

ACID YELLOW	ASH (HEATHER)	BLACK	BLACK HEATHER
COBALT	CORAL	DARK GREEN	DARK ROYAL
GOLD YELLOW	GRAPHITE (SOLID)	GREY HEATHER	LIGHT DENIM MELANGE
LIME GREEN	NATURAL	NAVY	OLIVE
ORANGE	PETROL	RED	ROYAL
SKY BLUE	STEEL GREY	WHITE	WINE
YELLOW			

Herren T-Shirt in klassischer Form | 100% gekämmte, ringgesponnene Bio-Baumwolle, Single Jersey | Rundhalsausschnitt | Bündchen mit Elasthan | Tear off!® - Label

Farbe	Größen	1	ab 100	ab 1000
Coloured	S - 3XL	12,14	11,31	11,07



JN8007 | 8007 **Ladies' Basic-T**

100% Baumwolle

XS, S, M, L, XL, XXL

120 g/m²

James+Nicholson

ACID YELLOW	ASH (HEATHER)	BLACK	BLACK HEATHER
COBALT	CORAL	DARK GREEN	DARK ROYAL
GOLD YELLOW	GRAPHITE (SOLID)	GREY HEATHER	LIGHT DENIM MELANGE
LIME GREEN	NATURAL	NAVY	OLIVE
ORANGE	PETROL	RED	ROYAL
SKY BLUE	STEEL GREY	WHITE	WINE
YELLOW			

Damen T-Shirt in klassischer Form | 100% gekämmte, ringgesponnene Bio-Baumwolle, Single Jersey | Halsferner Rundhalsausschnitt | Bündchen mit Elasthan | Leicht tailliert | Tear off!® - Label

Farbe	Größen	1	ab 100	ab 1000
Coloured	XS - XXL	12,14	11,31	11,07



TEE JAYS



TJ1100 | 1100 Power Tee

100% Baumwolle
XS, S, M, L, XL, XXL, 3XL, 4XL, 5XL
140 g/m²

Tee Jays

BLACK	BRIGHT YELLOW	DARK GREY (SOLID)	FOREST GREEN
NAVY	RED	WHITE	

Besonders kardierte Bio-Baumwolle | 2-lagiger Kragen mit Elasthan | Nackenband von Schulter zu Schulter | Abreißbares Nackenetikett

Farbe	Größen	1	ab 50	ab 500
White	XS - XXL	8,35	7,28	7,07
White	3XL - 5XL	9,78	8,57	8,31
Coloured	XS - XXL	9,04	7,88	7,64
Coloured	3XL - 5XL	10,47	9,16	8,88

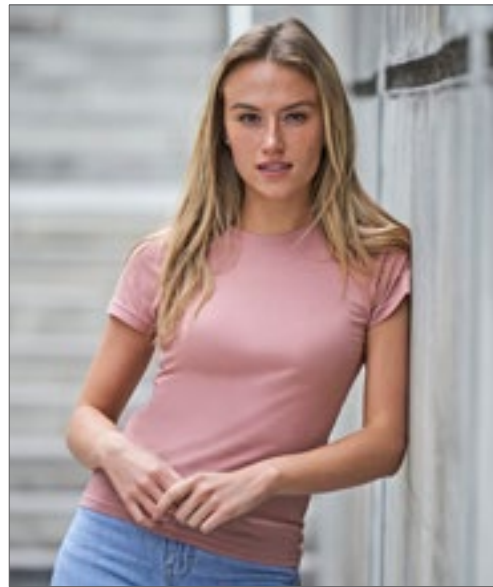

JustTs
RWDs



JT100F | JT100F Women's The 100 T

100% Baumwolle (Heather Grey: 90% Baumwolle / 10% Viskose)
XS, S, M, L, XL, XXL
140 g/m²

Just Ts

BURGUNDY	COMBAT GREEN	DEEP BLACK	DUSTY PINK
DUSTY PURPLE	HEATHER GREY	INK BLUE	MUSTARD
OXFORD NAVY	SKY BLUE	TWILIGHT PURPLE	WHITE

Gekämmte Ringspun-Baumwolle | Damenschnitt mit Seitennähten | Kurze eingesezte Ärmel | Nur Größenetikett für einfaches Rebranding – Schwarz mit Farbcodierung für Damen | Oberfläche für Druck oder Stickerei geeignet | Nackenband | Gerippter Rundhalsausschnitt | Ärmel und unterer Saum mit Zwillingenadelstich-Detail | Seitennähte

Farbe	Größen	1	ab 48	ab 480
Coloured	XS - XXL	11,47	9,50	9,04



JustTs
RWDs

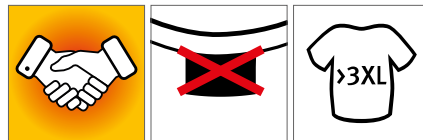

JT100 | JT100 The 100 T

100% Baumwolle (Heather Grey: 90% Baumwolle / 10% Viskose)
S, M, L, XL, XXL, 3XL, 4XL, 5XL, 6XL
140 g/m²

Just Ts

S, M, L, XL, XXL, 3XL, 4XL, 5XL, 6XL

DEEP BLACK	WHITE
------------	-------

S, M, L, XL, XXL, 3XL

AZURE BLUE	BABY PINK	BURGUNDY
CARAMEL TOFFEE	CHARCOAL	COMBAT GREEN
DUSTY GREEN	DUSTY PINK	DUSTY PURPLE
EARTHY GREEN	FIRE RED	HEATHER GREY
INK BLUE	JADE	KELLY GREEN
LAVENDER	MANGO TANGO	MOONDUST GREY
MUSTARD	NUDE	OXFORD NAVY
PEPPERMINT	ROYAL BLUE	SHERBET LEMON
SKY BLUE	TWILIGHT PURPLE	VANILLA MILKSHAKE
WILD MULBERRY		

Gekämmte Ringspun-Baumwolle | Moderne Passform | Kurze Ärmel | Nur Größenetikett für einfaches Rebranding – Schwarz mit Farbcodierung für Unisex | Oberfläche für Druck oder Stickerei geeignet | Nackenband | Gerippter Rundhalsausschnitt | Ärmel und unterer Saum mit Zwillingenadelstich-Detail | Seitennähte

Farbe	Größen	1	ab 48 (3XL ab 24)	ab 480 (4XL ab 240)
Coloured	S - XXL	11,47	9,50	9,04
Coloured	3XL	14,35	11,88	11,33
Coloured	4XL	15,66	12,97	12,38
Coloured	5XL	17,21	14,26	13,59
Coloured	6XL	18,56	15,35	14,66

Mehr Artikel sind online verfügbar.

BASIC T-SHIRTS (RUNDHALS - LIGHTWEIGHT BIS 150 G/M²)



JN8002 | 8002 **Men's-T**

100% Baumwolle
S, M, L, XL, XXL, 3XL
140 g/m²

James+Nicholson

BLACK	GREY HEATHER	NAVY	RED
WHITE			

Gekämmte, ringgesponnene Bio-Baumwolle, Single Jersey | Halsferner Rundhalsausschnitt und Ärmel mit Rollsaum | Tear off!® - Label



JN8001 | 8001 **Ladies'-T**

100% Baumwolle
XS, S, M, L, XL, XXL
120 g/m²

James+Nicholson

BLACK	GREY HEATHER	NAVY	RED
WHITE			

Gekämmte, ringgesponnene Bio-Baumwolle, Single Jersey | Halsferner Rundhalsausschnitt und Ärmel mit Rollsaum | Tear off!® - Label | Leicht tailliert



Farbe	Größen	1	ab 100	ab 1000
Coloured	S - 3XL	12,97	12,14	11,78

Farbe	Größen	1	ab 100	ab 1000
Coloured	XS - XXL	11,54	10,83	10,47



XO1400 | 1400 **Men's Roundneck T-Shirt**

100% Baumwolle
XS, S, M, L, XL, XXL, 3XL
140 g/m²

X.O by Promodoro

AZUR BLUE	BERRY	BLACK	BRIGHT ROSE
FRENCH NAVY	HEATHER BLACK	HEATHER GREY	HEATHER NAVY
OLIVE	PETROL	STEEL GREY (SOLID)	WHITE

Gekämmte Baumwolle | Elegantes weiches Griffgefühl | Elastisch | Kragenfassung in self fabric | Neutrales Grössenetikett | Verstärkte Schulternähte | Doppelnähte | Seitennähte | Schmal geschnitten



XO1505 | 1505 **Women's Roundneck T-Shirt**

100% Baumwolle
XS, S, M, L, XL, XXL, 3XL
140 g/m²

X.O by Promodoro

AZUR BLUE	BERRY	BLACK	BRIGHT ROSE
FRENCH NAVY	HEATHER BLACK	HEATHER GREY	HEATHER NAVY
OLIVE	PETROL	STEEL GREY (SOLID)	WHITE

Gekämmte Baumwolle | Elegantes weiches Griffgefühl | Elastisch | Kragenfassung in self fabric | Neutrales Grössenetikett | Verstärkte Schulternähte | Doppelnähte | Seitennähte | Schmal geschnitten



Farbe	Größen	1	ab 100	ab 1000
Coloured	XS - XXL	9,85	9,47	9,12
Coloured	3XL	11,35	10,90	10,50
Heather Colours	XS - XXL	12,19	11,71	11,26
Heather Colours	3XL	13,99	13,47	12,95

Farbe	Größen	1	ab 100	ab 1000
Coloured	XS - XXL	9,38	9,02	8,66
Coloured	3XL	10,78	10,35	9,97
Heather Colours	XS - XXL	11,69	11,23	10,81
Heather Colours	3XL	13,45	12,92	12,42



ROLY



RY7129 | CA7129

Sublima T-Shirt

100% Polyester
S, M, L, XL, XXL
140 g/m²

Roly

WHITE 01

Kurzarm | Rundhalsausschnitt | Krageneinfassung im gleichen Material | Seitennähte | Polyester mit Baumwolltouch | Ideal zum sublimieren | Abnehmbarer Größensticker



KUSTOM KIT.



K507 | KK507

Fashion Fit Cotton Tee

100% Baumwolle (Heather Grey, Dark Grey Marl):
85% Baumwolle / 15% Viskose)
XS, S, M, L, XL, XXL, 3XL
140 g/m²

Kustom Kit

BLACK	DARK GREY MARL	HEATHER GREY
NAVY	WHITE	

1x1 Ripp-Kragen | Nacken- und Schulterband aus identischem Material | Abgesteppter, vorderer Halsbesatz | Saum und Ärmelbündchen mit Doppelnaht | Kustom Kit® – Abreißetikett am Nacken

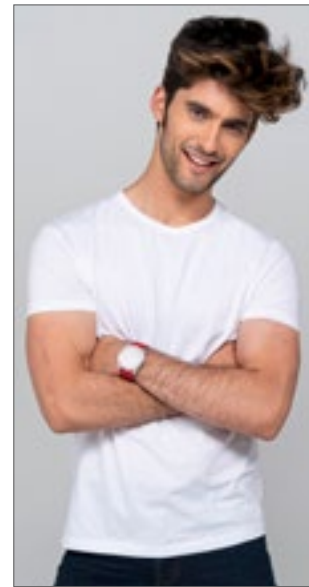

JHK
T-SHIRT



JHK150SB | SBTSMAN

Men's Subli T-Shirt

100% Polyester
XS, S, M, L, XL, XXL, 3XL
140 g/m²

JHK

SUBLI WHITE

Seitennähte | Doppelte Nähte an Kragen, Ärmeln und Bund | Band von Schulter zu Schulter | Lycra® im Bündchen

Farbe	Größen	1	ab 100	ab 1000
White 01	S - XXL	5,19	4,64	4,45

Farbe	Größen	1	ab 60 (3XL ab 30)	ab 600 (3XL ab 300)
Coloured	XS - XXL	12,30	11,07	10,52
Coloured	3XL	12,30	11,07	10,52

Farbe	Größen	1	ab 100	ab 1000
Subli White	XS - 3XL	6,40	5,55	5,21



B&C
COLLECTION



BCTM062 | TM062

Men's Sublimation T-Shirt

100% Polyester
S, M, L, XL, XXL, 3XL
140 g/m²

B&C

WHITE

TEE-Material mit Baumwoll-Feeling aus 100% Polyester | Geeignet für Sublimationsdruck | Seitennähte sorgen für eine optimale Passform | Kragen- und Schulternähte sind mit einem weichen Kantenband verstärkt | Schmalere Kragen aus identischem Material für eine moderne, aktuelle Optik | Langlebig, flexibel und knitterfrei dank Polyester-Gewebe | Blickdichter Stoff | Neutrales Größenlabel ohne Branding | B&C Collection ist Mitglied der Fair Wear Foundation



B&C
COLLECTION



BCTW063 | TW063

Women's Sublimation T-Shirt

100% Polyester
XS, S, M, L, XL, XXL
140 g/m²

B&C

WHITE

100% Polyester „cotton-feel“ TEE mit Rundhalsausschnitt | Seitennähte sorgen für eine optimale Passform | Die Kragennähte sind mit einem weichen Kantenband verstärkt | Schmalere Kragen aus identischem Material für eine moderne, aktuelle Optik | Haltbar, flexibel und knitterfrei dank Polyester-Gewebe | Neutrales Größenlabel ohne Branding | B&C Collection ist Mitglied der Fair Wear Foundation

Farbe	Größen	1	ab 50	ab 500
White	S - 3XL	7,28	6,47	6,00

Farbe	Größen	1	ab 50	ab 500
White	XS - XXL	7,28	6,47	6,00

BASIC T-SHIRTS (RUNDHALS - LIGHTWEIGHT BIS 150 G/M²)



BEST SELLER



BEST SELLER



BCTM042 | TM042 Men's Inspire T

100% Baumwolle (Sport Grey: 90% Baumwolle / 10% Viskose)
S, M, L, XL, XXL, 3XL
140 g/m²

B&C

ATOLL	BLACK	DARK GREY (SOLID)	FUCHSIA
GOLD	KHAKI	LIGHT GREY	MILLENNIAL KHAKI
MILLENNIAL PINK	NAVY	ORANGE	REAL GREEN
RED	ROYAL BLUE	SPORT GREY (HEATHER)	URBAN ORANGE
URBAN PURPLE	WHITE		

100% gekämmte, ringgesponnene Bio-Baumwolle | Seitennähte sorgen für eine optimale Passform | Medium-Fit | Dünne Kragenrippe | Kragen- und Schulternähte sind mit einem weichen Kantenband verstärkt | Neutrales Größenlabel ohne Branding | B&C Collection ist Mitglied der Fair Wear Foundation

Farbe	Größen	1	ab 50	ab 500
White	S - 3XL	8,62	7,69	7,12
Coloured	S - 3XL	9,57	8,54	7,90

BCTW043 | TW043 Women's Inspire T

100% Baumwolle (Sport Grey: 90% Baumwolle / 10% Viskose)
XS, S, M, L, XL, XXL
140 g/m²

B&C

ATOLL	BLACK	DARK GREY (SOLID)	FUCHSIA
GOLD	KHAKI	LIGHT GREY	MILLENNIAL KHAKI
MILLENNIAL PINK	NAVY	ORANGE	REAL GREEN
RED	ROYAL BLUE	SPORT GREY (HEATHER)	URBAN ORANGE
URBAN PURPLE	WHITE		

100% gekämmte, ringgesponnene Bio-Baumwolle | Rundhalsausschnitt | Seitennähte sorgen für eine optimale Passform | Medium-Fit | Schmalere Kragen aus Ripp-Strick für eine moderne, aktuelle Optik | Die Kragennähte sind mit einem weichen Kantenband verstärkt | Neutrales Größenlabel ohne Branding | B&C Collection ist Mitglied der Fair Wear Foundation

Farbe	Größen	1	ab 50	ab 500
White	XS - XXL	8,62	7,69	7,12
Coloured	XS - XXL	9,57	8,54	7,90



NEW

BUILD YOUR BRAND BASIC



BYBB010 | BB010 Basic Round Neck T-Shirt

100% Baumwolle
XS, S, M, L, XL, XXL, 3XL, 4XL, 5XL
140 g/m²

Build Your Brand Basic

BLACK	BURGUNDY	CHARCOAL
COBALTBLUE	HEATHER GREY	NAVY
OLIVE	SAND	TAXI YELLOW
WHITE		

Single Jersey | Regular fit | Gerippter Rundhalsausschnitt | Kurze, eingesetzte Ärmel

Farbe	Größen	1	ab 100	ab 1000
Coloured	XS - XXL	6,52	5,83	5,50
Coloured	3XL - 5XL	7,19	6,43	6,07



NEW

BUILD YOUR BRAND BASIC



BYBB012 | BB012 Ladies' Basic Tee

100% Baumwolle
XS, S, M, L, XL, XXL, 3XL, 4XL, 5XL
140 g/m²

Build Your Brand Basic

BLACK	BURGUNDY	CHARCOAL
CHERRY	HEATHER GREY	NAVY
OLIVE	PINK	TEAL
WHITE		

Single Jersey | Regular Fit | Gerippter Rundhalsausschnitt | Kurze, eingesetzte Ärmel

Farbe	Größen	1	ab 100	ab 1000
Coloured	XS - XXL	6,24	5,59	5,26
Coloured	3XL - 5XL	7,19	6,43	6,07



NEW

BUILD YOUR BRAND BASIC

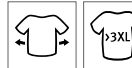

BYBB013 | BB013 Ladies' Wide Neck Tee

100% Baumwolle
XS, S, M, L, XL, XXL, 3XL, 4XL, 5XL
140 g/m²

Build Your Brand Basic

BLACK	BURGUNDY	CHARCOAL
CHERRY	HEATHER GREY	NAVY
OLIVE	PINK	TEAL
WHITE		

Single Jersey | Loose Fit | Rundhalsausschnitt | Weiter Ausschnitt, kann über eine Schulter gezogen werden | Kurze, angeschnittene Ärmel

Farbe	Größen	1	ab 100	ab 1000
Coloured	XS - XXL	6,24	5,59	5,26
Coloured	3XL - 5XL	7,19	6,43	6,07



S9400 | ST9400 **Shawn Slub Crew Neck**

100% Baumwolle
S, M, L, XL, XXL
140 g/m²

Stedman®

BLACK OPAL	CRIMSON RED	POWDER BLUE	POWDER GREY
SLATE GREY (SOLID)	WHITE		



S9500 | ST9500 **Sharon Slub Crew Neck Women**

100% Baumwolle
S, M, L, XL
140 g/m²

Stedman®

BLACK OPAL	CRIMSON RED	POWDER GREY	TRUE BLUE
WHITE			

Ringspinn-Baumwolle | Slub-Garn für strukturierte Optik | Single Jersey | Verstärkte Schulternaht | Eingefasster Halsausschnitt | Handstiche an Ärmelabschluss und Saum | Schulter-Nackenband | Pflegeetikett in der Seitennaht | Kleines Größenetikett im Nacken | Seitennähte | Normal Fit | Waschbar bis 40 °C

Weiche Baumwolle aus Slub-Garn mit individueller Knötchenstruktur | Verstärkte Schulternaht | Schmäler Ripp-Kragen | Weiter, moderner Halsausschnitt | Handstiche an Ärmelabschluss und Saum | Schulter-Nackenband | Pflegeetikett in der Seitennaht | Kleines Größenetikett im Nacken | Seitennähte | Normal Fit | Waschbar bis 40 °C

Farbe	Größen	1	ab 24	ab 240
Powder Blue	S - XXL	7,74	6,78	6,33
White	S - XXL	12,11	10,61	9,92
Coloured	S - XXL	13,90	12,16	11,38

Farbe	Größen	1	ab 24	ab 240
True Blue	S - XL	7,35	6,45	6,02
White	S - XL	11,40	9,97	9,33
Coloured	S - XL	13,26	11,61	10,85



BY052 | BY052 **Ladies' Box Tee**

100% Baumwolle (Heather Grey: 90% Baumwolle / 10% Viskose), (Charcoal: 60% Baumwolle / 40% Polyester)
XS, S, M, L, XL, XXL, 3XL, 4XL, 5XL
140 g/m²

Build Your Brand

XS, S, M, L, XL, XXL, 3XL, 4XL, 5XL

BLACK	PINK	WHITE
-------	------	-------

XS, S, M, L, XL

OLIVE

Neutrales Größenlabel ohne Branding | Für Nackendruck geeignet | Ripp-Bündchen am Halsausschnitt

Farbe	Größen	1	ab 100 (3XL ab 70)	ab 1000 (3XL ab 700)
Coloured	XS - XL	7,83	7,02	6,62
Coloured	XXL	9,16	8,21	7,74
Coloured	3XL - 5XL	9,16	8,21	7,74



BY005 | BY005 **Light T-Shirt Round Neck**

100% Baumwolle (Grey: 90% Baumwolle / 10% Viskose), (Charcoal: 60% Baumwolle / 40% Polyester)
S, M, L, XL, XXL, 3XL, 4XL, 5XL
140 g/m²

Build Your Brand

S, M, L, XL, XXL, 3XL, 4XL, 5XL

NAVY	OLIVE
------	-------

S, M, L, XL, XXL

BLACK	CHARCOAL (HEATHER)	HEATHER GREY
-------	--------------------	--------------

WHITE

Single-Jersey | Neutrales Größenlabel ohne Branding, für Nackendruck geeignet | Set-In-Ärmel | Nackenband | Schmales Halsbündchen | Doppelnähte am Saum | Lang und schmal geschnitten

Farbe	Größen	1	ab 100 (3XL ab 70)	ab 1000 (3XL ab 700)
Coloured	S - XXL	9,16	8,21	7,74
Coloured	3XL - 5XL	10,47	9,40	8,83

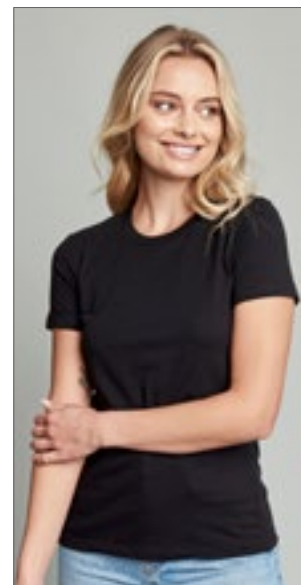

NX3900 | 3900 **Ladies' Boyfriend Tee**

100% Baumwolle (Heather Grey: 90% Baumwolle / 10% Polyester)
XS, S, M, L, XL, XXL, 3XL
145 g/m²

Next Level Apparel

BLACK	HEATHER GREY	HEAVY METAL
MIDNIGHT NAVY	RED	WHITE

Feine Jerseyware | 100% gekämmte Ringspun-Baumwolle (Heather Grey: 90% Baumwolle / 10% Polyester) | Rundhalsausschnitt | Eingesetzter 1x1-Feinrippkragen | Abreißetikett

Farbe	Größen	1	ab 72 (3XL ab 36)	ab 720 (3XL ab 360)
Coloured	XS - XL	10,19	9,14	7,88
Coloured	XXL	12,30	11,14	9,52
Coloured	3XL	16,28	14,78	12,59

BASIC T-SHIRTS (RUNDHALS - LIGHTWEIGHT BIS 150 G/M²)



BCTU01B | TU01B #Organic E150 T-Shirt

100% Baumwolle (Heather Grey: 90% Baumwolle / 10% Viskose)

XS, S, M, L, XL, XXL, 3XL, 4XL, 5XL

145 g/m²

B&C

XS, S, M, L, XL, XXL, 3XL, 4XL, 5XL

BLACK PURE	HEATHER GREY	NAVY BLUE	RED
ROYAL	WHITE		

XS, S, M, L, XL, XXL, 3XL

APPLE GREEN	ASPHALT	BLUE FOG	BURGUNDY
FOREST GREEN	LIME	MAGENTA PINK	MOCHA
OFF WHITE	PURE ORANGE	RADIANT PURPLE	SAGE
SOFT ROSE	YELLOW FIZZ		

Unisex | Single-Jersey | Kurze Ärmel | Rundhalsausschnitt | Normale Passform | 100% einlaufvorbehandelte Bio-Baumwolle, ringgesponnen und gekämmt | Röhrenförmige Konstruktion | Dünne Krage-rippe | Nackenband | Sichtbares Nackenetikett „Hallo, ich bin Bio“ | Einfaches Branding: Kein B&C-Etikett | Widerstandsfähige Qualität | Weiches Handgefühl | Glatte und weiche Oberfläche | Abreißetikett

Farbe	Größen	1	ab 100	ab 1000
Coloured	XS - XXL	8,04	6,50	6,00
Coloured	3XL - 5XL	10,04	8,12	7,50



BCTW02B | TW02B Women's #Organic E150 T-Shirt

100% Baumwolle (Heather Grey: 90% Baumwolle / 10% Viskose)

XS, S, M, L, XL, XXL, 3XL

145 g/m²

B&C

XS, S, M, L, XL, XXL, 3XL

BLACK PURE	HEATHER GREY	NAVY BLUE	RED
ROYAL	WHITE		

XS, S, M, L, XL, XXL

APPLE GREEN	ASPHALT	BLUE FOG	BURGUNDY
FOREST GREEN	LIME	MAGENTA PINK	MOCHA
OFF WHITE	PURE ORANGE	RADIANT PURPLE	SAGE
SOFT ROSE	YELLOW FIZZ		

Einlaufvorbehandelte, ringgesponnene, gekämmte Bio-Baumwolle | Single-Jersey | Rundhalsausschnitt | Normale Passform | Seitennähte | Dünne Krage-rippe | Einfaches Branding: Kein B&C-Etikett | Widerstandsfähige Qualität und ultraweiches Handgefühl | Abreißetikett in der Seitennaht

Farbe	Größen	1	ab 100	ab 1000
Coloured	XS - XXL	8,04	6,50	6,00
Coloured	3XL	10,04	8,12	7,50



BELLA+CANVAS



BL6400CVC | 6400CVC Women's Relaxed CVC Short Sleeve Tee

52% Baumwolle / 48% Polyester

S, M, L, XL, XXL

145 g/m²

Bella

S, M, L, XL, XXL

DARK GREY HEATHER

ATHLETIC HEATHER	BLACK HEATHER	DEEP HEATHER
HEATHER DEEP TEAL	HEATHER FRENCH VANILLA	HEATHER MAUVE
HEATHER MUSTARD	HEATHER NATURAL	HEATHER NAVY
HEATHER PINK GRAVEL	HEATHER SAGE	HEATHER SUNSET

Gekämmte und ringgesponnene Airlume-Baumwolle | Mit Seitennaht | Lockere Passform | Abreißetikett | Einlaufvorbehandelt | Melierte Struktur

Farbe	Größen	1	ab 48	ab 480
Coloured	S - XL	10,07	8,71	8,50
Dark Grey Heather	XXL	13,19	11,40	11,14



BELLA+CANVAS



BL6400 | 6400 Women's Relaxed Jersey Short Sleeve Tee

100% Baumwolle

S, M, L, XL, XXL

145 g/m²

Bella

S, M, L, XL, XXL

BLACK WHITE

DARK GREY SOLID	GOLD	LAVENDER BLUE
LAVENDER DUST	MAROON	MILITARY GREEN
MUSTARD	NAVY	PINK
RED	ROYAL PURPLE	SAGE
SAND DUNE	TEAL	TERRACOTTA

Gekämmte und ringgesponnene Airlume-Baumwolle | Mit Seitennaht | Lockere Passform | Abreißetikett | Einlaufvorbehandelt

Farbe	Größen	1	ab 48	ab 480
Coloured	S - XL	9,78	8,47	8,26
Coloured	XXL	12,90	11,16	10,88



NL NEXT LEVEL APPAREL



NX6610 | 6610 Ladies' CVC T-Shirt

60% Baumwolle / 40% Polyester

XS, S, M, L, XL, XXL

145 g/m²

Next Level Apparel

BLACK	CHARCOAL (CVC)	DARK HEATHER GREY (CVC)
MIDNIGHT NAVY (CVC)	RED (CVC)	WHITE

CVC-Jersey | 60% gekämmte Ringspun-Baumwolle / 40% Polyester | Rundhalsausschnitt | Eingesetzter 1x1-Feinripp-CVC-Kragen | Abreißetikett

Farbe	Größen	1	ab 72	ab 720
Coloured	XS - XL	10,09	9,09	7,81
Coloured	XXL	12,14	11,02	9,40

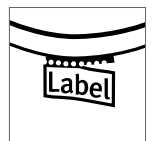

NX6210 | 6210 Men's CVC T-Shirt

60% Baumwolle / 40% Polyester

XS, S, M, L, XL, XXL, 3XL, 4XL

145 g/m²

Next Level Apparel

XS, S, M, L, XL, XXL, 3XL, 4XL

BLACK	BONDI BLUE (CVC)	CARDINAL (CVC)
CHARCOAL (CVC)	DARK HEATHER GREY (CVC)	ICE BLUE (CVC)
INDIGO (CVC)	KELLY GREEN (CVC)	MIDNIGHT NAVY (CVC)
MILITARY GREEN (CVC)	ORANGE (CVC)	PURPLE RUSH (CVC)
RED (CVC)	ROYAL (CVC)	SILK (CVC)
STONE GREY (CVC)	STORM (CVC)	TAHITI BLUE (CVC)
TURQUOISE (CVC)	WHITE	

XS, S, M, L, XL, XXL, 3XL

TEAL

CVC-Jersey | 60% gekämmte Ringspun-Baumwolle / 40% Polyester | Rundhalsausschnitt | Eingesetzter 1x1-Feinripp-CVC-Kragen | Abreißetikett

Farbe	Größen	1	ab 72 (3XL ab 36)	ab 720 (3XL ab 360)
Coloured	XS - XL	10,71	9,57	8,28
Coloured	XXL	12,76	11,54	9,88
Coloured	3XL	16,87	15,37	13,04
Coloured	4XL	19,11	17,40	14,78

Mehr Artikel sind online verfügbar.

NL | NEXT LEVEL
APPAREL



**BEST
SELLER**



NX6010 | 6010 **Men's Tri-Blend T-Shirt**

50% Polyester / 25% Baumwolle / 25% Viskose

S, M, L, XL, XXL, 3XL

145 g/m²

Next Level Apparel

ENVY (TRI-BLEND)	HEATHER WHITE (TRI-BLEND)	INDIGO (TRI-BLEND)
MILITARY GREEN (TRI-BLEND)	PREMIUM HEATHER (TRI-BLEND)	VINTAGE BLACK (TRI-BLEND)
VINTAGE NAVY (TRI-BLEND)	VINTAGE PURPLE (TRI-BLEND)	VINTAGE RED (TRI-BLEND)
VINTAGE ROYAL (TRI-BLEND)	VINTAGE TURQUOISE (TRI-BLEND)	

Triblend-Jersey | 50 % Polyester/25 % gekämmte Ringspun-Baumwolle/25 % Viskose | Rundhalsausschnitt | Eingesetzter 1x1-Feinripp-Kragen aus Triblend-Gewebe | Satin-Label

Farbe	Größen	1	ab 72 (3XL ab 36)	ab 720 (3XL ab 360)
Coloured	S - XL	15,97	13,26	12,35
Coloured	XXL	18,09	16,30	13,99
Coloured	3XL	21,42	19,37	16,56

NL | NEXT LEVEL
APPAREL



NX6410 | 6410 **Men's Sueded T-Shirt**

60% Baumwolle / 40% Polyester

XS, S, M, L, XL, XXL, 3XL

145 g/m²

Next Level Apparel

BANANA CREAM	BLACK	CARDINAL
COOL BLUE	DARK HEATHER GREY (SUEDED)	ENVY (SUEDED)
HEATHER CHARCOAL (SUEDED)	HEATHER COOL BLUE (SUEDED)	HEATHER FOREST GREEN (SUEDED)
HEATHER MAROON (SUEDED)	HEATHER METAL (SUEDED)	HEAVY METAL
LIGHT GREY (SOLID)	MIDNIGHT NAVY	MILITARY GREEN (SUEDED)
RED	ROYAL	SAND
TAHITI BLUE (SUEDED)	WHITE	

Velours-Jersey | 60% gekämmte Ringspun-Baumwolle / 40% Polyester | Rundhalsausschnitt | Eingesetzter 1x1-Feinripp-Velourskragen | Satin-Label

Farbe	Größen	1	ab 72 (3XL ab 36)	ab 720 (3XL ab 360)
Coloured	XS - XL	14,07	12,61	10,88
Coloured	XXL	15,99	14,47	12,38
Coloured	3XL	19,83	18,02	15,33



RTP
APPAREL



RTP03254 | 03254 **Men's Tempo T-Shirt 145 gsm (Pack of 10)**

100% Baumwolle (Grey Melange: 85% Baumwolle / 15% Viskose)

S, M, L, XL, XXL, 3XL

145 g/m²

RTP Apparel

DEEP BLACK	FRENCH NAVY	GREY MELANGE	WHITE
------------	-------------	--------------	-------

Ringspun-Baumwolle | Vorbehandeltes T-Shirt für Digitaldruck | Rundhalsausschnitt | Schlauchware | Enzymbehandlung für ein weiches Gefühl | Gerippter Kragen | Nackenband | Bio-Baumwolle | Kein Etikett am Ausschnitt | Tearaway®-Etikett an den Seitennähten/Schultern | Nur in Packungen erhältlich | Keine Rückgabe möglich | Der Druckbereich befindet sich 5 cm von der Unterseite des Kragens entfernt, in der Mitte der Vorderseite des Shirts | Druckbereich (Höhe x Breite) Größe: S (49 x 34 cm), M (51 x 36 cm), L (52 x 38 cm), XL (52 x 40 cm), XXL (55 x 42 cm), 3XL (58 x 44 cm) | Hinweise zur Lagerung und Handhabung: Stabile Temperatur unter 30 °C, Luftfeuchtigkeit ca. 65 %, staubfreie Umgebung, sorgfältige Handhabung (nicht reiben/dehnen) | Bedrucken mit allen herkömmlichen digitalen Textildirektdruckmaschinen möglich, nicht geeignet für Maschinen mit integrierter Vorbehandlung | Zusätzliche Druckinformationen: Je trockener die Baumwolle, desto besser die Farbbrillanz. Wenn die Shirts in einem Raum mit hoher Luftfeuchtigkeit gelagert werden, ist es ratsam, das Shirt vor dem Drucken 3 – 5 Sekunden vorzupressen. Das Shirt kann vorgepresst werden und Sie können sofort oder innerhalb der nächsten 30 Minuten mit dem Bedrucken beginnen.

Farbe	Größen	1	ab 50	ab 500
White	S - XXL	97,10	82,35	76,87
White	3XL	99,48	84,25	78,78
Coloured	S - XXL	103,05	87,35	81,63
Coloured	3XL	114,72	97,10	90,92



RTP
APPAREL



RTP03255 | 03255 **Women's Tempo T-Shirt 145 gsm (Pack of 10)**

100% Baumwolle (Grey Melange: 85% Baumwolle / 15% Viskose)

XS, S, M, L, XL, XXL

145 g/m²

RTP Apparel

DEEP BLACK	FRENCH NAVY	GREY MELANGE	WHITE
------------	-------------	--------------	-------

Ringgesponnene Baumwolle | Vorbehandeltes T-Shirt für Digitaldruck | Rundhalsausschnitt | Seitennähte | Enzymbehandlung für ein weiches Gefühl | Gerippter Kragen | Nackenband | Bio-Baumwolle | Kein Etikett am Ausschnitt | Tearaway®-Etikett an den Seitennähten/Schultern | Nur in Packungen erhältlich | Keine Rückgabe möglich | Der Druckbereich befindet sich 5 cm von der Unterseite des Kragens entfernt, in der Mitte der Vorderseite des Shirts | Druckbereich (Höhe x Breite) Größe: XS (41 x 26 cm), S (42 x 28 cm), M (44 x 29 cm), L (46 x 30 cm), XL (47 x 32 cm), XXL (48 x 33 cm) | Hinweise zur Lagerung und Handhabung: Stabile Temperatur unter 30 °C, Luftfeuchtigkeit ca. 65 %, staubfreie Umgebung, sorgfältige Handhabung (nicht reiben/dehnen) | Bedrucken mit allen herkömmlichen digitalen Textildirektdruckmaschinen möglich, nicht geeignet für Maschinen mit integrierter Vorbehandlung | Zusätzliche Druckinformationen: Je trockener die Baumwolle, desto besser die Farbbrillanz. Wenn die Shirts in einem Raum mit hoher Luftfeuchtigkeit gelagert werden, ist es ratsam, das Shirt vor dem Drucken 3 – 5 Sekunden vorzupressen. Das Shirt kann vorgepresst werden und Sie können sofort oder innerhalb der nächsten 30 Minuten mit dem Bedrucken beginnen.

Farbe	Größen	1	ab 50	ab 500
White	XS - XXL	97,10	82,35	76,87
Coloured	XS - XXL	103,05	87,35	81,63



JHK
T-SHIRT



JHK152 | T SRLCMF **Ladies' Regular Comfort T-Shirt**

100% Baumwolle (Grey Melange: 85% Baumwolle / 15% Viskose), (Heather Farben: 65% Polyester / 35% Baumwolle), (Denim Heather: 60% Baumwolle / 40% Polyester), (Fluor: 100% Polyester)

S, M, L, XL, XXL

145 g/m²

JHK

Farbe	Größen	1	ab 100	ab 1000
White	S - XXL	5,02	4,36	4,07
Coloured	S - XXL	5,38	4,66	4,38
Heather Colours	S - XXL	5,85	5,07	4,76

Single-Jersey | Körpernahe Passform

Farbe	Größen	1	ab 100	ab 1000
White	S - XXL	5,02	4,36	4,07
Coloured	S - XXL	5,38	4,66	4,38
Heather Colours	S - XXL	5,85	5,07	4,76



Stedman
collection



S9120 | ST9120 **Megan Crew Neck Women**

100% Baumwolle

XS, S, M, L, XL

145 g/m²

Stedman®

BLACK OPAL	MARINA BLUE	WHITE
------------	-------------	-------

S, M, L, XL

CRIMSON RED	CUPCAKE PINK	GREY HEATHER	PUMPKIN
-------------	--------------	--------------	---------

Gekämmte, ringgesponnene Baumwolle | Kurze, moderne Ärmel mit schmalen Ripp-Bündchen | Kontrastfarbendes Nackenband in Cupcake Pink (bei Shirtfarbe Cupcake Pink: Nackenband in Marina Blue) | Schmalere Ripp-Kragen | Weiter Halsausschnitt | Waschbar bis 40 °C | Body Fit

Farbe	Größen	1	ab 24	ab 240
White	XS - XL	8,73	7,64	7,12
Coloured	XS - XL	10,28	9,00	8,40

Mehr Artikel sind online verfügbar.

BASIC T-SHIRTS (RUNDHALS - LIGHTWEIGHT BIS 150 G/M²)



BELLA+CANVAS



BL6004 | 6004 Women's The Favorite T-Shirt

100% Baumwolle (Athletic Heather: 90% Baumwolle / 10% Polyester), (Heather Farben: 52% Baumwolle / 48% Polyester)

S, M, L, XL
145 g/m²

Bella

ATHLETIC HEATHER	BERRY	BLACK
CORAL	DARK GREY HEATHER	KELLY GREEN
MAROON	NAVY	ORANGE
RED	TEAL	TEAM PURPLE
TRUE ROYAL	WHITE	YELLOW

Gekämmte, ringgesponnene Baumwolle | Schulterband | Lang geschneitten | Eng geschneittene Ärmel | Mit Seitennaht | Für den Einzelhandel geeignet

Farbe	Größen	1	ab 84	ab 840
Coloured	S - XL	9,78	8,47	8,26
Heather Colours	S - XL	10,07	8,71	8,50



ROLY



RY6424 | CA6424 Atomic 150 T-Shirt

100% Baumwolle (Heather Grey: 85% Baumwolle / 15% Viskose)

S, M, L, XL, XXL, 3XL, 4XL, 5XL
150 g/m²

Roly

S, M, L, XL, XXL, 3XL, 4XL, 5XL

BLACK 02	WHITE 01
----------	----------

S, M, L, XL, XXL, 3XL

HEATHER GREY 58	KELLY GREEN 20	NAVY BLUE 55
ORANGE 31	RED 60	ROSETTE 78
ROYAL BLUE 05	TURQUOISE 12	YELLOW 03

Single-Jersey | T-Shirt mit doppellagigem runden Halsauschnitt | Verstärkte, verdeckte Nähte an Hals und Schulter | Ohne Seitennähte (tubular)

Farbe	Größen	1	ab 100	ab 1000
White 01	S - XXL	3,67	3,40	3,17
White 01	3XL	4,14	3,83	3,59
White 01	4XL	4,57	4,26	3,97
White 01	5XL	5,76	5,33	4,97
Coloured	S - XXL	4,40	4,07	3,81
Coloured	3XL	5,02	4,66	4,36
Black 02	4XL	7,00	6,50	6,07
Black 02	5XL	7,50	6,97	6,50



NL NEXT LEVEL APPAREL



NX6710 | 6710 Ladies' Tri-Blend T-Shirt

50% Polyester / 25% Baumwolle / 25% Viskose

S, M, L, XL, XXL
145 g/m²

Next Level Apparel

ENVY (TRI-BLEND)	HEATHER WHITE (TRI-BLEND)	MILITARY GREEN (TRI-BLEND)
PREMIUM HEATHER (TRI-BLEND)	PURPLE RUSH (TRI-BLEND)	VINTAGE BLACK (TRI-BLEND)
VINTAGE NAVY (TRI-BLEND)	VINTAGE RED (TRI-BLEND)	VINTAGE ROYAL (TRI-BLEND)
VINTAGE TURQUOISE (TRI-BLEND)		

Triblend-Jersey | 50 % Polyester/25 % gekämmte Ringspun-Baumwolle/25 % Viskose | Rundhalsauschnitt | Eingesetzter 1x1-Feinripp-Kragen aus Triblend-Gewebe mit Deckstich vorn | Satin-Label

Farbe	Größen	1	ab 72	ab 720
Coloured	S - XL	12,07	10,73	9,33
Coloured	XXL	14,57	13,40	11,26



Stedman collection



S2020 | ST2020 Classic-T Organic Unisex

100% Baumwolle (Grey Heather: 85% Baumwolle / 15% Viskose)

XXS, XS, S, M, L, XL, XXL, 3XL, 4XL, 5XL
145 g/m²

Stedman®

XXS, XS, S, M, L, XL, XXL, 3XL, 4XL, 5XL

BLACK OPAL	BRIGHT ROYAL	GREY HEATHER	NAVY BLUE
SCARLET RED	WHITE		

XXS, XS, S, M, L, XL, XXL, 3XL

KIWI GREEN	REAL GREY
------------	-----------

100% Ringspinn-Bio-Baumwolle | Single Jersey | Schulter-Nackenband | Schlauchware | Größen- und Pflegeetikett im Nacken

Farbe	Größen	1	ab 48 (3XL ab 24)	ab 480 (3XL ab 240)
White	XXS - XXL	7,57	6,57	6,09
White	3XL - 5XL	9,09	7,88	7,28
Coloured	XXS - XXL	8,52	7,40	6,85
Coloured	3XL - 5XL	10,26	8,88	8,23



Stedman collection



S2620 | ST2620 Classic-T Organic Fitted Women

100% Baumwolle (Grey Heather: 85% Baumwolle / 15% Viskose)

XS, S, M, L, XL
145 g/m²

Stedman®

BLACK OPAL	BRIGHT ROYAL	GREY HEATHER	KIWI GREEN
NAVY BLUE	REAL GREY	SCARLET RED	WHITE

100% Ringspinn-Bio-Baumwolle | Single-Jersey | Body Fit | Nackenband | Seitennähte | Größen- und Pflegeetikett im Nacken

Farbe	Größen	1	ab 48	ab 480
White	XS - XL	7,57	6,57	6,09
Coloured	XS - XL	8,52	7,40	6,85

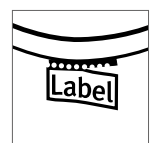

NX3600 | 3600 Men's Crew Neck T-Shirt

100% Baumwolle (Heather Grey: 90% Baumwolle / 10% Polyester)

XS, S, M, L, XL, XXL, 3XL, 4XL

145 g/m²

Next Level Apparel

XS, S, M, L, XL, XXL, 3XL, 4XL

BLACK	CARDINAL	COOL BLUE
CREAM	FOREST GREEN	HEATHER GREY
HEAVY METAL	INDIGO	KELLY GREEN
LIGHT BLUE	LIGHT GREY (SOLID)	LIGHT PINK
MAROON	MIDNIGHT NAVY	MILITARY GREEN
RED	ROYAL	TAHITI BLUE
TUHOUISE	WHITE	

XS, S, M, L, XL, XXL, 3XL

GRAPHITE BLACK	OATMEAL
----------------	---------

Feine Jerseyware | 100% gekämmte Ringspun-Baumwolle (Heather Grey: 90% Baumwolle / 10% Polyester) | Rundhalsausschnitt | Eingesetzter 1x1-Feinripp-Kragen | Abreißetikett

Farbe	Größen	1	ab 72 (3XL ab 36)	ab 720 (3XL ab 360)
Coloured	XS - XL	10,83	9,69	8,38
Coloured	XXL	12,92	11,66	10,00
Coloured	3XL	16,49	15,47	12,76
Coloured	4XL	20,97	19,11	16,21

Mehr Artikel sind online verfügbar.

BASIC T-SHIRTS (RUNDHALS - LIGHTWEIGHT BIS 150 G/M²)



NEW
COLOUR

BCTU01T | TU01T T-Shirt #E150

100% Baumwolle (Sport Grey: 85% Baumwolle / 15% Viskose),
(Ash: 99% Baumwolle / 1% Viskose)

XS, S, M, L, XL, XXL, 3XL, 4XL, 5XL

145 g/m²

B&C

XS, S, M, L, XL, XXL, 3XL, 4XL, 5XL

BLACK	NAVY BLUE	RED
ROYAL BLUE	SPORT GREY (HEATHER)	WHITE

XS, S, M, L, XL, XXL, 3XL

APRICOT	ASH (HEATHER)	ATOLL
AZURE	BEAR BROWN	BLACK PURE
BOTTLE GREEN	BURGUNDY	COBALT BLUE
DARK GREY (SOLID)	DEEP RED	DENIM
DIVA BLUE	ELECTRIC BLUE	FIRE RED
FUCHSIA	GOLD	KELLY GREEN
LIGHT NAVY	MILLENNIAL KHAKI	MILLENNIAL PINK
NATURAL	NAVY	ORANGE
ORCHID GREEN	PISTACHIO	RADIANT PURPLE
REAL TURQUOISE	SAND	SKY BLUE
SOLAR YELLOW	TURQUOISE	URBAN KHAKI
URBAN PURPLE	USED BLACK	

100% einlaufvorbehandelte, ringgesponnene Baumwolle | Kurzärmeliges T-Shirt in zeitgemäßem Look mit unveränderter B&C-Stoffqualität (150 g) seit 20 Jahren | Moderne Mainstream-Passform | Röhrenförmige Konstruktion | Dünne Kragenrippe | Nackenband | Satin-Label | 100% ringgesponnene Baumwolle | Single-Jersey | Einlaufvorbehandelt | Widerstandsfähige Qualität | Sehr weiche und ebene Oberfläche | B&C Collection ist Mitglied der Fair Wear Foundation

Farbe	Größen	1	ab 100	ab 1000
White	XS - XXL	5,88	4,76	4,38
White	3XL - 5XL	7,28	5,93	5,47
Coloured	XS - XXL	7,50	6,09	5,64
Coloured	3XL - 5XL	9,38	7,62	7,04

BEST
SELLER



NEW
COLOUR

BCTW02T | TW02T Women's T-Shirt #E150

100% Baumwolle (Sport Grey: 85% Baumwolle / 15% Viskose),
(Ash: 99% Baumwolle / 1% Viskose)

XS, S, M, L, XL, XXL, 3XL

145 g/m²

B&C

XS, S, M, L, XL, XXL, 3XL

BLACK	NAVY BLUE	RED
ROYAL BLUE	SPORT GREY (HEATHER)	WHITE

XS, S, M, L, XL, XXL

APRICOT	ASH (HEATHER)	ATOLL
AZURE	BEAR BROWN	BLACK PURE
BOTTLE GREEN	BURGUNDY	COBALT BLUE
DARK GREY (SOLID)	DEEP RED	DENIM
DIVA BLUE	ELECTRIC BLUE	FIRE RED
FUCHSIA	GOLD	KELLY GREEN
LIGHT NAVY	MILLENNIAL KHAKI	MILLENNIAL PINK
NATURAL	NAVY	ORANGE
ORCHID GREEN	PISTACHIO	RADIANT PURPLE
REAL TURQUOISE	SAND	SKY BLUE
SOLAR YELLOW	TURQUOISE	URBAN KHAKI
URBAN PURPLE	USED BLACK	

100% einlaufvorbehandelte, ringgesponnene Baumwolle | Kurzärmeliges Damen-T-Shirt in zeitgemäßem Look mit unveränderter B&C-Stoffqualität (150 g) seit 20 Jahren | Moderne Mainstream-Passform | Seitennähte | Dünne Kragenrippe | Satin-Label | 100% ringgesponnene Baumwolle | Single-Jersey | Einlaufvorbehandelt | Widerstandsfähige Qualität | Sehr weiche und ebene Oberfläche | B&C Collection ist Mitglied der Fair Wear Foundation

Farbe	Größen	1	ab 100	ab 1000
White	XS - XXL	5,88	4,76	4,38
White	3XL	7,28	5,93	5,47
Coloured	XS - XXL	7,50	6,09	5,64
Coloured	3XL	9,38	7,62	7,04

BEST
SELLER





BELLA+CANVAS



CV3001CVC | 3001CVC Unisex Heather CVC Short Sleeve Tee

52% Baumwolle / 48% Polyester (Athletic Heather, Heather Black: 90% Baumwolle / 10% Polyester)

XS, S, M, L, XL, XXL
145 g/m²

Canvas

ATHLETIC HEATHER	DARK GREY HEATHER	DEEP HEATHER
HEATHER AQUA	HEATHER AUTUMN	HEATHER BLACK
HEATHER BLUE	HEATHER BROWN	HEATHER CARDINAL
HEATHER CLAY	HEATHER COLUMBIA BLUE	HEATHER DEEP TEAL
HEATHER DUST	HEATHER DUSTY BLUE	HEATHER FOREST
HEATHER FRENCH VANILLA	HEATHER GREEN	HEATHER ICE BLUE
HEATHER KELLY	HEATHER MAROON	HEATHER MAUVE
HEATHER MIDNIGHT NAVY	HEATHER MILITARY GREEN	HEATHER MINT
HEATHER MUSTARD	HEATHER NATURAL	HEATHER NAVY
HEATHER OLIVE	HEATHER PEACH	HEATHER PINK GRAVEL
HEATHER RED	HEATHER SEA GREEN	HEATHER STONE
HEATHER STORM	HEATHER SUNSET	HEATHER YELLOW GOLD

Gekämmte Ringspun-Baumwolle, Athletic Heather und Black Heather: gekämmte Ringspun-Airlume-Baumwolle | Modernes, leicht körperbetontes Basic T-Shirt | Hochwertiger Strick-Jersey | Sehr weiches Baby-Knit-Single-Jersey | Mit Seitennaht | Leicht körperbetonte Passform | Unisex | Schulterband

Farbe	Größen	1	ab 72	ab 720
Heather Colours	XS - XL	10,59	9,16	8,93
Heather Colours	XXL	13,69	11,88	11,57



BELLA+CANVAS



CV3001 | 3001 Unisex Jersey Short Sleeve Tee

100% Baumwolle

XS, S, M, L, XL, XXL

145 g/m²

Canvas

ASPHALT (SOLID)	ATLANTIC	AUTUMN
BLACK	BROWN	CORAL
DARK GREY	DEEP TEAL	FOREST
GOLD	KELLY	LAVENDER BLUE
LAVENDER DUST	MAROON	MAUVE (SOLID)
MILITARY GREEN	MUSTARD	NAVY
ORANGE	POPPY	RED
ROYAL PURPLE	SAGE	SAND DUNE
SOFT PINK	SPRING GREEN	STORM
STROBE	SUNSET	TEAL
TEAM PURPLE	TERRACOTTA	TRUE ROYAL
VINTAGE BLACK	WHITE	YELLOW

Gekämmte Ringspun-Baumwolle | Modernes, leicht körperbetontes Basic T-Shirt | Hochwertiger Strickjersey | Sehr weiches Baby-Knit-Single-Jersey | Mit Seitennaht | Leicht körperbetonte Passform | Unisex | Schulterband

Farbe	Größen	1	ab 72	ab 720
Coloured	XS - XL	10,28	8,93	8,69
Coloured	XXL	13,40	11,61	11,31

Mehr Artikel sind online verfügbar.

BASIC T-SHIRTS (RUNDHALS - LIGHTWEIGHT BIS 150 G/M²)

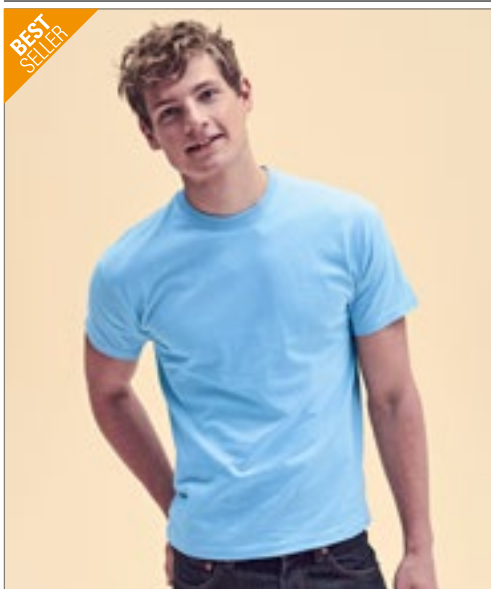

FRUIT OF THE LOOM®



F110 | 61-082-0

Original T

100% Baumwolle (Heather Grey: 97% Baumwolle / 3% Polyester)

S, M, L, XL, XXL, 3XL, 4XL, 5XL

145 g/m² (White: 140 g/m²)

Fruit of the Loom

S, M, L, XL, XXL, 3XL, 4XL, 5XL

BLACK	HEATHER GREY	NAVY	WHITE
-------	--------------	------	-------

S, M, L, XL, XXL, 3XL

AZURE BLUE	BOTTLE GREEN	BRICK RED	BURGUNDY
CLASSIC OLIVE	DEEP NAVY	FUCHSIA	KELLY GREEN
LIGHT GRAPHITE (SOLID)	LIME	ORANGE	PURPLE
RED	ROYAL BLUE	SKY BLUE	SUNFLOWER
YELLOW			

Rundhalsausschnitt gerippt mit gleichfarbigem Nackenband | Höhere Maschendichte für verbesserte Bedruckbarkeit

Farbe	Größen	1	ab 120 (XXL ab 108, 3XL ab 36)	ab 1200 (XXL ab 1080, 3XL ab 360)
White	S - XL	4,33	3,83	3,52
White	XXL	4,33	3,83	3,52
White	3XL - 5XL	6,07	5,38	4,93
Coloured	S - XL	5,33	4,74	4,36
Coloured	XXL	5,33	4,74	4,36
Coloured	3XL - 5XL	7,40	6,57	6,02

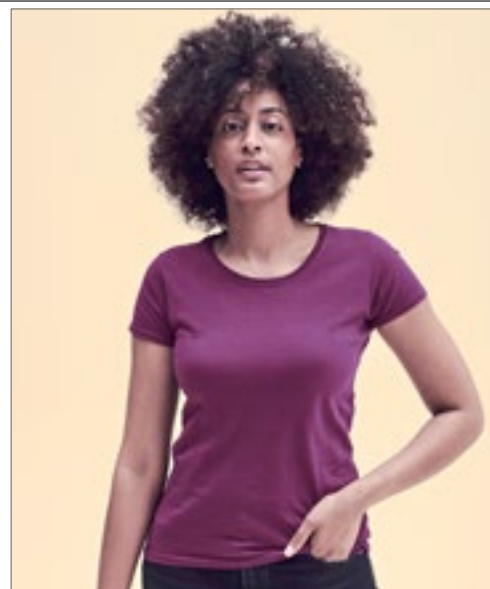

FRUIT OF THE LOOM®



F111 | 61-420-0

Ladies' Original T

100% Baumwolle (Heather Grey: 97% Baumwolle / 3% Polyester)

XS, S, M, L, XL, XXL

145 g/m² (White: 140 g/m²)

Fruit of the Loom

AZURE BLUE	BLACK	BOTTLE GREEN	BRICK RED
BURGUNDY	CLASSIC OLIVE	DEEP NAVY	FUCHSIA
HEATHER GREY	KELLY GREEN	LIGHT GRAPHITE (SOLID)	LIME
NAVY	ORANGE	PURPLE	RED
ROYAL BLUE	SKY BLUE	SUNFLOWER	WHITE
YELLOW			

Rundhalsausschnitt gerippt mit gleichfarbigem Nackenband | Seitennähte | Höhere Maschendichte

Farbe	Größen	1	ab 72	ab 720
White	XS - XXL	4,33	3,83	3,52
Coloured	XS - XXL	5,33	4,74	4,36

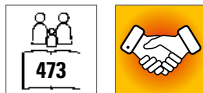

Z155M | R-155M-0

Men's Slim T

100% Baumwolle

S, M, L, XL, XXL

145 g/m² (White: 140 g/m²)

Russell

APPLE	BLACK	BOTTLE GREEN	BRIGHT ROYAL
CANDY PINK	CLASSIC RED	CONVOY GREY (SOLID)	FRENCH NAVY
FUCHSIA	LIME	ORANGE	TURQUOISE
WHITE	YELLOW		

Ringgesponnene Baumwolle | Schlauchwarenausführung (Light Oxford mit Seitennähten) | Nackenband | Moderne Farbpalette

Farbe	Größen	1	ab 100	ab 1000
White	S - XXL	5,07	4,55	4,17
Coloured	S - XXL	6,05	5,45	5,00

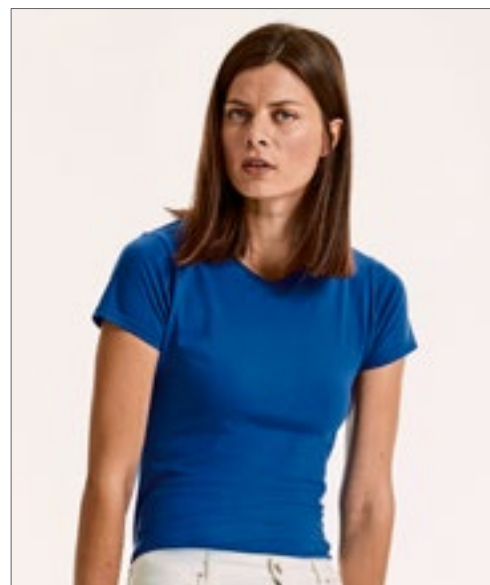

Z155F | R-155F-0

Ladies' Slim T

100% Baumwolle

XS, S, M, L, XL

145 g/m² (White: 140 g/m²)

Russell

APPLE	BLACK	BOTTLE GREEN	BRIGHT ROYAL
CANDY PINK	CLASSIC RED	CONVOY GREY (SOLID)	FRENCH NAVY
FUCHSIA	LIME	ORANGE	TURQUOISE
WHITE	YELLOW		

Ringgesponnene Baumwolle | Seitennähte für eine feminine Passform | Nackenband | Moderne Farbpalette

Farbe	Größen	1	ab 100	ab 1000
White	XS - XL	5,07	4,55	4,17
Coloured	XS - XL	6,05	5,45	5,00



RY6661 | CA6661 **Women's Fox T-Shirt**

65% Polyester / 35% Baumwolle
S, M, L, XL, XXL
 150 g/m²

Roly

- HEATHER BLACK 243
- HEATHER BOTTLE GREEN 257
- HEATHER DENIM 255
- HEATHER GARNET RED 256
- HEATHER MUSTARD 39
- HEATHER TURQUOISE 246

Single-Jersey | Kurzarm | Melange-Gewebe | 1x1 Ripp Rundhalskragen | Nackenband | Schlauchware | Herausreißbares Label

Farbe	Größen	1	ab 100	ab 1000
Coloured	S- XXL	6,16	5,52	5,31

RY6660 | CA6660 **Men's Fox T-Shirt**

65% Polyester / 35% Baumwolle
S, M, L, XL, XXL, 3XL
 150 g/m²

Roly

- HEATHER BLACK 243
- HEATHER BOTTLE GREEN 257
- HEATHER DENIM 255
- HEATHER GARNET RED 256
- HEATHER MUSTARD 39
- HEATHER TURQUOISE 246

Single-Jersey | Kurzarm | Melange-Gewebe | 1x1 Ripp Rundhalskragen | Nackenband | Schlauchware | Herausreißbares Label

Farbe	Größen	1	ab 100	ab 1000
Coloured	S- XXL	6,16	5,52	5,31
Coloured	3XL	7,59	6,81	6,55

Mehr Artikel sind online verfügbar.

BASIC T-SHIRTS (RUNDHALS - LIGHTWEIGHT BIS 150 G/M²)



L03582 | 03582 **Men's Crusader T-Shirt**

100% Baumwolle

XS, S, M, L, XL, XXL, 3XL, 4XL

150 g/m²

SOL'S

XS, S, M, L, XL, XXL, 3XL, 4XL

ASH (HEATHER)	BOTTLE GREEN	DEEP BLACK	FRENCH NAVY
GREY MELANGE	RED	ROYAL BLUE	WHITE

XS, S, M, L, XL, XXL, 3XL

APPLE GREEN	AQUA	BURGUNDY	DENIM
FUCHSIA	GOLD	HEATHER BEIGE	HEATHER LIGHT GREEN
HEATHER PINK	KELLY GREEN	KHAKI	MOUSE GREY (SOLID)
NATURAL	ORANGE	ORCHID PINK	PALE PINK

Jersey 150 | 100 % Bio-Baumwolle mit natürlichem Enzym, halbgekämmt, 1x1-Ripp | Rundhals-T-Shirt | Kurze Ärmel | Schlauchware | Reinigungsband am Nacken | Ripp-Kragen aus Baumwolle

Farbe	Größen	1	ab 100	ab 1000
White	XS - XXL	6,52	5,52	5,16
White	3XL	7,69	6,52	6,09
White	4XL	9,26	7,83	7,33
Coloured	XS - XXL	7,14	6,05	5,66
Coloured	3XL	8,38	7,12	6,64
Coloured	4XL	10,02	8,50	7,95
Heather Colours	XS - XXL	8,90	7,54	7,04
Heather Colours	3XL	10,50	8,90	8,31



L03581 | 03581 **Women's Crusader T-Shirt**

100% Baumwolle

S, M, L, XL, XXL, 3XL

150 g/m²

SOL'S

S, M, L, XL, XXL, 3XL

ASH (HEATHER)	BOTTLE GREEN	DEEP BLACK	FRENCH NAVY
GREY MELANGE	RED	ROYAL BLUE	WHITE

S, M, L, XL, XXL

APPLE GREEN	AQUA	BURGUNDY	DENIM
FUCHSIA	GOLD	HEATHER BEIGE	HEATHER LIGHT GREEN
HEATHER PINK	KELLY GREEN	KHAKI	MOUSE GREY (SOLID)
NATURAL	ORANGE	ORCHID PINK	PALE PINK

Jersey 150 | 100 % Bio-Baumwolle mit natürlichem Enzym, halbgekämmt, 1x1-Ripp | Rundhals-T-Shirt | Kurze Ärmel | Schlauchware | Reinigungsband am Nacken | Ripp-Kragen aus Baumwolle

Farbe	Größen	1	ab 100	ab 1000
White	S - XXL	6,52	5,52	5,16
White	3XL	7,69	6,52	6,09
Coloured	S - XXL	7,14	6,05	5,66
Coloured	3XL	8,38	7,12	6,64
Heather Colours	S - XXL	8,90	7,54	7,04

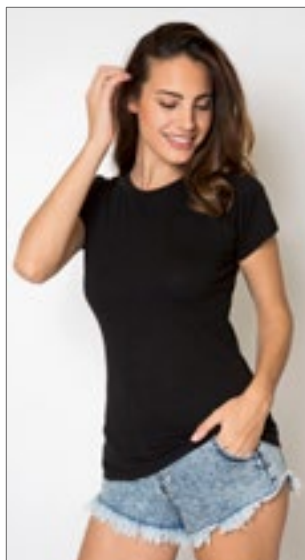

NH141 | K22 WOMAN **Women's T-Shirt**

100% Baumwolle

S, M, L, XL, XXL

145 g/m²

Nath

BLACK	BUBBLEGUM	DEEP NAVY
GREEN	PINK	RED
ROYAL	TURQUOISE	WHITE
YELLOW		

Halbgekämmte Baumwolle | Schmalere Ripp-Kragen | Rundhalsausschnitt mit gleichfarbigem Nackenband | Seitennähte | Körperbetonter Schnitt

Farbe	Größen	1	ab 100	ab 1000
White	S - XXL	5,50	5,09	4,47
Coloured	S - XXL	6,26	5,81	5,09

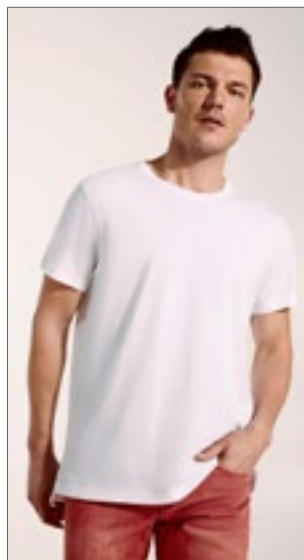

RY0396 | CA0396 **Terrier T-Shirt**

100% Baumwolle

S, M, L, XL, XXL

150 g/m²

Roly

EBONY 231	FLOOD GREEN 41	MUSTARD 30
NAVY BLUE 55	RED 60	ROYAL BLUE 05
WHITE 01		

Kurzarm | Schräg melierter Stoff | Rundhals | Overlock Ziernähte | Durchgehendes Schulterband in Kontrastfarbe | Seitennähte mit Overlocknähten | Seitenschlitze | Verlängertes Rückenteil | Herausreißbares Label

Farbe	Größen	1	ab 50	ab 500
Coloured	S - XXL	6,78	6,07	5,85



G64EZ0 | 64EZ0 **Softstyle Adult EZ Print T-Shirt**

100% Baumwolle

S, M, L, XL, XXL, 3XL

150 g/m²

Gildan

GRAVEL	NAVY	PITCH BLACK
WHITE		

100% Ringspun-Baumwolle | Ultraglatte, enzymgewaschene Qualität | Hohe Nahtdichte für eine glattere Druckoberfläche | Moderne, klassische Passform | 5/8-Zoll gesäumter Kragen | Nacken- und Schulterband | Abreißetikett | Ärmel und unterer Saum mit Zwillingsnaedel | Viertelumdrehung zur Vermeidung von Mittelfalte

Farbe	Größen	1	ab 72 (3XL ab 36)	ab 720 (3XL ab 360)
White	S - XXL	6,95	5,28	4,97
White	3XL	8,52	6,47	6,09
Coloured	S - XXL	8,40	6,40	6,02
Coloured	3XL	10,31	7,85	7,38

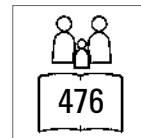

L01825 | 01825 Women's Regent T-Shirt

100% Baumwolle (Grey Melange: 85% Baumwolle / 15% Viskose), (Ash: 98% Baumwolle / 2% Viskose)

S, M, L, XL, XXL, 3XL

150 g/m²

SOL'S

S, M, L, XL, XXL, 3XL

DEEP BLACK	FRENCH NAVY	GREY MELANGE	MOUSE GREY (SOLID)
NAVY	ORANGE	RED	ROYAL BLUE
WHITE			

S, M, L, XL, XXL

APPLE GREEN	APRICOT	AQUA	ARMY
ASH (HEATHER)	ATOLL BLUE	BOTTLE GREEN	BURGUNDY
CORAL	DARK GREY (SOLID)	DARK PURPLE	DENIM
DUCK BLUE	FUCHSIA	GOLD	KELLY GREEN
LEMON	ORCHID PINK	PURE GREY	SKY BLUE

Kurze Ärmel | Figurbetonter Schnitt | Geschnitten und genäht | Halbgekämmte, ringgesponnene Baumwolle | Nackenband | Gerippter Kragen

Farbe	Größen	1	ab 50	ab 500
White	S - XXL	4,76	4,02	3,76
White	3XL	5,74	4,86	4,55
Coloured	S - XXL	5,74	4,86	4,55
Coloured	3XL	6,88	5,81	5,45

L150 | 11380 Regent T-Shirt 150

100% Baumwolle (Grey Melange: 85% Baumwolle / 15% Viskose), (Ash: 98% Baumwolle / 2% Viskose)

XXS, XS, S, M, L, XL, XXL, 3XL, 4XL

150 g/m²

SOL'S

XXS, XS, S, M, L, XL, XXL, 3XL, 4XL

DEEP BLACK	GREY MELANGE	NAVY	ORANGE
RED	ROYAL BLUE	WHITE	

XXS, XS, S, M, L, XL, XXL

ARMY	ATOLL BLUE	DARK PURPLE	FUCHSIA
LEMON	ORCHID PINK	PALE PINK	SAND
SKY BLUE			

XXS, XS, S, M, L, XL, XXL, 3XL

APPLE GREEN	AQUA	ASH (HEATHER)	DENIM
GOLD	KELLY GREEN		

XS, S, M, L, XL, XXL

APRICOT	BURGUNDY	CHOCOLATE	DUCK BLUE
EARTH	EMERALD	KHAKI	LIGHT GREY (SOLID)
LIGHT PURPLE	MEDIUM PINK	NATURAL	NEW LIME
PALE YELLOW	PURE GREY	SAGE GREEN	TANGO RED
ZINC (SOLID)			

XS, S, M, L, XL, XXL, 3XL, 4XL

FRENCH NAVY	MOUSE GREY (SOLID)
-------------	--------------------

XS, S, M, L, XL, XXL, 3XL

BOTTLE GREEN	DARK GREY (SOLID)
--------------	-------------------

Kragenbündchen mit Elasthan | Verstärkendes Nackenband | Schlauchware | Halbgekämmte Ringspun-Baumwolle

Farbe	Größen	1	ab 100	ab 1000
White	XXS - XXL	4,76	4,02	3,76
White	3XL	5,74	4,86	4,55
White	4XL	6,88	5,81	5,45
Coloured	XXS - XXL	5,74	4,86	4,55
Coloured	3XL	6,88	5,81	5,45
Coloured	4XL	8,28	7,00	6,55

BASIC T-SHIRTS (RUNDHALS - LIGHTWEIGHT BIS 150 G/M²)



EA001 | EA001 **Cascades Organic Tee**

100% Baumwolle
S, M, L, XL, XXL, 3XL, 4XL, 5XL, 6XL
150 g/m²

Ecologie

S, M, L, XL, XXL, 3XL, 4XL, 5XL, 6XL

ARCTIC WHITE | JET BLACK

S, M, L, XL, XXL

BOTTLE GREEN	BURGUNDY	CHARCOAL	FIRE RED
HEATHER GREY	INK BLUE	MUSTARD	NATURAL
NAVY	OLIVE GREEN	ROYAL BLUE	SAND DUNE
SOFT PEACH	SUN YELLOW		

100% Bio-Baumwolle | Single-Jersey | Eingesetzte Ärmel | Rundhalsausschnitt | Modische Passform | Gerippter Kragen | Nackenband | Seitennähte | Saum und Ärmel mit Zwillingsnadel-Detail | Größenetikett nur für einfaches Rebranding

Farbe	Größen	1	ab 50 (3XL ab 30)	ab 500 (3XL ab 300)
Arctic White	S - XXL	12,80	10,59	10,12
Arctic White	3XL	15,11	12,50	11,92
Arctic White	4XL	16,54	13,69	13,07
Arctic White	5XL	17,97	14,88	14,18
Arctic White	6XL	19,40	16,07	15,30
Coloured	S - XXL	14,35	11,88	11,33
Jet Black	3XL	16,54	13,69	13,07
Jet Black	4XL	17,97	14,88	14,18
Jet Black	5XL	19,40	16,07	15,30
Jet Black	6XL	20,87	17,26	16,47



EA001F | EA001F **Cascades Organic Women's Tee**

100% Baumwolle
XS, S, M, L, XL
150 g/m²

Ecologie

ARCTIC WHITE	BOTTLE GREEN	BURGUNDY	CHARCOAL
FIRE RED	HEATHER GREY	INK BLUE	JET BLACK
NAVY	SUN YELLOW		

100% Bio-Baumwolle | Single-Jersey | Eingesetzte Ärmel | Rundhalsausschnitt | Modische Passform | Gerippter Kragen | Nackenband | Seitennähte | Saum und Ärmel mit Zwillingsnadel-Detail | Größenetikett nur für einfaches Rebranding

Farbe	Größen	1	ab 50	ab 500
Arctic White	XS - XL	12,80	10,59	10,12
Coloured	XS - XL	14,35	11,88	11,33



BY086 | BY086 **Ladies' Merch T-Shirt**

100% Baumwolle
XS, S, M, L, XL, XXL, 3XL, 4XL, 5XL
150 g/m²

Build Your Brand

BLACK | WHITE

Taillierter Fit | Klassischer Rundhalsausschnitt | Kurze Ärmel

Farbe	Größen	1	ab 160 (3XL ab 120)	ab 1600 (3XL ab 1200)
Coloured	XS - XL	6,52	5,83	5,50
Coloured	XXL	7,83	7,02	6,62
Coloured	3XL - 5XL	7,83	7,02	6,62



mantis
one
by mantis



NEW
COLOUR

P130 | M130 **One T**
100% Baumwolle (Charcoal Grey Melange:
60% Baumwolle / 40% Polyester)
XS, S, M, L, XL, XXL
150 g/m²

Mantis

BLACK | CHARCOAL GREY MELANGE | LIGHT DENIM
NAVY | STONE | WHITE

Zertifizierung als Bio-Baumwolle in Arbeit | Single-Jersey | Unisex | Unisex-T-Shirt | Raglan-Ärmel | Halseinfassung mit Doppelnah | Gerader Saum | Abreißetikett

Farbe	Größen	1	ab 50	ab 500
Coloured	XS - XXL	13,04	11,31	10,47

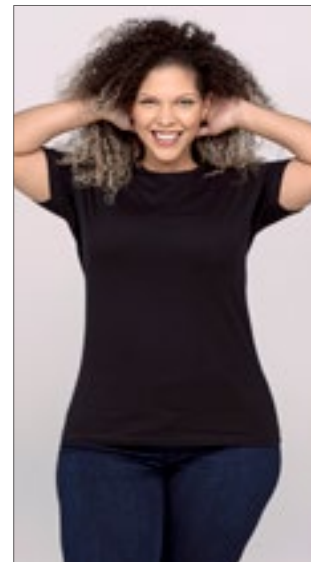

JHK601 | CURV5150 **Ladies' Curves T-Shirt**

100% Baumwolle (Grey Melange: 85% Baumwolle / 15% Viskose)
S (44), M (46), L (48), XL (50/52)
150 g/m²

JHK

BLACK | FUCHSIA | GREY MELANGE
LIME | NAVY | RED
ROYAL BLUE | TURQUOISE | WHITE

Körpernahe Passform | Rundhalsausschnitt | Single-Jersey | Doppelte Nähte an den Bündchen und am Saum | 1x1 Ripp-Kragen

Farbe	Größen	1	ab 100	ab 1000
White	S - XL	6,78	5,88	5,50
Coloured	S - XL	7,66	6,64	6,21



SOL'S
the fair spirit

L149 | 00553 Regent Fit T-Shirt

100% Baumwolle (Heather Pink, Heather Sky, Charcoal Melange, Heather Oxblood, Heather Khaki, Heather Denim: 60% Baumwolle / 40% Polyester), (Grey Melange: 85% Baumwolle / 15% Viskose)

S, S, M, L, XL, XXL

150 g/m²

SOL'S

ANCIENT PINK	AQUA	CHARCOAL MELANGE
DARK GREY (SOLID)	DEEP BLACK	DUCK BLUE
FRENCH NAVY	GREY MELANGE	HEATHER DENIM
HEATHER KHAKI	HEATHER OXBLOOD	HEATHER PINK
HEATHER SKY	HONEY	KELLY GREEN
OXBLOOD	PURE GREY	RED
ROYAL BLUE	TERRACOTTA	WHITE



100% halbgekämmte Ringspun-Baumwolle | Verstärkendes Nackenband | Rundhalskragen aus Elasthan-Ripp | Kurze Ärmel | Geschnitten und genäht | Passgenauer Schnitt | Größenlabel ohne Markenbranding im Nacken

Farbe	Größen	1	ab 100	ab 1000
White	XS - XXL	5,66	4,78	4,47
Coloured	XS - XXL	6,95	5,88	5,50
Heather Colours	XS - XXL	8,66	7,33	6,85

L02758 | 02758 Women's Round Neck Fitted T-Shirt Regent

100% Baumwolle (Heather Oxblood, Heather Pink, Heather Denim, Heather Sky, Heather Khaki, Charcoal Melange: 60% Baumwolle / 40% Polyester), (Grey Melange: 85% Baumwolle / 15% Viskose)

S, M, L, XL, XXL

150 g/m²

SOL'S

ANCIENT PINK	AQUA	CHARCOAL MELANGE
DARK GREY (SOLID)	DEEP BLACK	DUCK BLUE
FRENCH NAVY	GREY MELANGE	HEATHER DENIM
HEATHER KHAKI	HEATHER OXBLOOD	HEATHER PINK
HEATHER SKY	KELLY GREEN	OXBLOOD
PURE GREY	RED	ROYAL BLUE
TERRACOTTA	WHITE	

Halbgekämmte Ringspun-Baumwolle | Gerippter Rundhalsausschnitt | Kurze Ärmel | Geschnitten und genäht | Nackenband | Kein Label

Farbe	Größen	1	ab 50	ab 500
White	S - XXL	5,66	4,78	4,47
Coloured	S - XXL	6,95	5,88	5,50
Heather Colours	S - XXL	8,66	7,33	6,85



SOL'S
the fair spirit

L131 | 01182 Men's T-Shirt Mixed

65% Polyester / 35% Baumwolle

S, M, L, XL, XXL

150 g/m²

SOL'S

CHARCOAL MELANGE	GREY MELANGE	HEATHER BLUE
HEATHER BURGUNDY	HEATHER GREEN	HEATHER NAVY
HEATHER RED		



65% Polyester / 35% halbgekämmte Ringspun-Baumwolle | Kurze Ärmel | Geschnitten und genäht | Geeignet für Sublimationsdruck

Farbe	Größen	1	ab 50	ab 500
Coloured	S - XXL	12,14	10,28	9,62

L132 | 01181 Women's T-Shirt Mixed

65% Polyester / 35% Baumwolle

S, M, L, XL, XXL

150 g/m²

SOL'S

CHARCOAL MELANGE	GREY MELANGE	HEATHER BLUE
HEATHER BURGUNDY	HEATHER GREEN	HEATHER NAVY
HEATHER RED		

65% Polyester / 35% ringgesponnene, halbgekämmte Baumwolle | Kurze Ärmel | Geschnitten und genäht | Geeignet für Sublimationsdruck

Farbe	Größen	1	ab 50	ab 500
Coloured	S - XXL	12,14	10,28	9,62



BASIC T-SHIRTS (RUNDHALS - LIGHTWEIGHT BIS 150 G/M²)



L225 | 11386 Women's T-Shirt Miss

100% Baumwolle (Grey Melange: 85% Baumwolle / 15% Viskose)
S, M, L, XL, XXL
150 g/m²

SOL'S

APPLE GREEN	AQUA	ATOLL BLUE	CHOCOLATE
DARK GREY (SOLID)	DARK PURPLE	DEEP BLACK	DUCK BLUE
FUCHSIA	GOLD	GREY MELANGE	HONEY
KELLY GREEN	LEMON	LIME	NAVY
ORANGE	ORCHID PINK	RED	ROYAL BLUE
SKY BLUE	WHITE		

Verstärkendes Nackenband | Jersey-Kragen | Figurbetonter Schnitt | Schmalere Kragen | Geschnitten und genäht | Halbgekämmte Ringspun-Baumwolle

Farbe	Größen	1	ab 50	ab 500
White	S - XXL	4,31	3,69	3,50
Coloured	S - XXL	5,40	4,59	4,38



F131 | 61-432-0 Ladies' Iconic T

100% Baumwolle (Heather Grey: 97% Baumwolle / 3% Polyester), (Dark Heather Grey, Heather Royal, Heather Green, Heather Navy, Heather Red, Heather Purple, Heather Burgundy: 50% Baumwolle / 50% Polyester)

XS, S, M, L, XL, XXL

150 g/m² (White: 145 g/m²)

Fruit of the Loom

ATHLETIC HEATHER	BLACK	BURGUNDY	CLASSIC OLIVE
COBALT BLUE	DARK HEATHER GREY	DEEP NAVY	FLAME
FOREST GREEN	FUCHSIA	HEATHER BURGUNDY	HEATHER GREEN
HEATHER GREY	HEATHER NAVY	HEATHER PURPLE	HEATHER RED
HEATHER ROYAL	KELLY GREEN	LIGHT GRAPHITE (SOLID)	NATURAL
NAVY	NEO MINT	RED	ROYAL BLUE
SUNFLOWER	WHITE	ZINC (SOLID)	

100% gekämmte, ringgesponnene Baumwolle | Weicher Griff | Feminine Passform mit Seitennähten | Rundhalsausschnitt mit 1x1-Ripp-Strick | Gleichfarbiges Nackenband | TearAway-Label

Farbe	Größen	1	ab 72	ab 720
White, Natural	XS - XXL	4,88	4,31	3,95
Coloured	XS - XXL	5,88	5,21	4,78



F130 | 61-430-0 Iconic T

100% Baumwolle (Heather Grey: 97% Baumwolle / 3% Polyester), (Dark Heather Grey, Heather Royal, Heather Green, Heather Navy, Heather Red, Heather Purple, Heather Burgundy: 50% Baumwolle / 50% Polyester)

S, M, L, XL, XXL, 3XL, 4XL, 5XL

150 g/m² (White: 145 g/m²)

Fruit of the Loom

S, M, L, XL, XXL, 3XL, 4XL, 5XL

BLACK	HEATHER GREY	WHITE
-------	--------------	-------

S, M, L, XL, XXL, 3XL

ATHLETIC HEATHER	BURGUNDY	CLASSIC OLIVE
COBALT BLUE	DARK HEATHER GREY	FLAME
FOREST GREEN	HEATHER BURGUNDY	HEATHER GREEN
HEATHER NAVY	HEATHER PURPLE	HEATHER RED
HEATHER ROYAL	KELLY GREEN	LIGHT GRAPHITE (SOLID)
NATURAL	NAVY	ROYAL BLUE
SUNFLOWER	ZINC (SOLID)	

S, M, L, XL, XXL, 3XL, 4XL

DEEP NAVY	RED
-----------	-----

100% gekämmte, ringgesponnene Baumwolle | Weicher Griff | Schmalere Fashion Fit | Rundhalsausschnitt mit 1x1-Ripp-Strick | Gleichfarbiges Nackenband | TearAway-Label

Farbe	Größen	1	ab 72 (3XL ab 36)	ab 720 (3XL ab 360)
White, Natural	S - XXL	4,88	4,31	3,95
White, Natural	3XL - 5XL	6,45	5,71	5,24
Coloured	S - XXL	5,88	5,21	4,78
Coloured	3XL - 5XL	7,64	6,76	6,21





JAMES & NICHOLSON



JN001 | JN001 **Round-T Medium**

100% Baumwolle
S, M, L, XL, XXL
150 g/m²

James+Nicholson

ACID YELLOW	AQUA	ASH (HEATHER)	AUBERGINE
BLACK	BROWN	DARK GREEN	DARK GREY (SOLID)
DARK ORANGE	DARK ROYAL	FERN GREEN	GOLD YELLOW
GRAPHITE (SOLID)	GRENADINE	GREY HEATHER	IRISH GREEN
KHAKI	LIGHT BLUE	LIGHT GREY	LIGHT YELLOW
LIME GREEN	MINT	NAVY	OLIVE
ORANGE	PACIFIC	PETROL	PINK
PURPLE	RED	ROSE	ROYAL
SKY BLUE	STONE	TOMATO	TURQUOISE
WHITE	WINE	YELLOW	

Komfort-T-Shirt aus Single-Jersey | Gekämmte, ringgesponnene Baumwolle | Rundhalsausschnitt mit Elasthan | Nackenband | Keine Seitennähte | Doppelnähte an Schultern, Hals- und Armausschnitt

Farbe	Größen	1	ab 100	ab 1000
White	S - XXL	8,69	8,09	7,85
Coloured	S - XXL	10,23	9,64	9,28

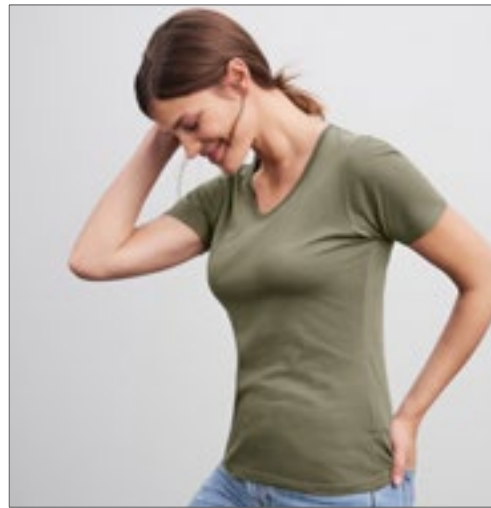

JAMES & NICHOLSON



JN901 | JN901 **Ladies' Basic-T**

100% Baumwolle
S, M, L, XL, XXL, 3XL
150 g/m²

James+Nicholson

ACID YELLOW	AQUA	ASH (HEATHER)	AUBERGINE
BLACK	BROWN	DARK GREEN	DARK GREY (SOLID)
DARK ORANGE	DARK ROYAL	FERN GREEN	GOLD YELLOW
GRAPHITE (SOLID)	GRENADINE	GREY HEATHER	IRISH GREEN
KHAKI	LIGHT BLUE	LIGHT GREY	LIGHT YELLOW
LILAC	LIME GREEN	MINT	NAVY
OLIVE	ORANGE	PACIFIC	PETROL
PINK	PURPLE	RED	ROSE
ROYAL	SKY BLUE	STONE	TOMATO
TURQUOISE	WHITE	WINE	YELLOW

Leicht tailliertes T-Shirt | Single-Jersey | Gekämmte, ringgesponnene Baumwolle | Rundhalsausschnitt mit Elasthan | Necktape | Seitennaht | Doppelnähte an Schultern und Halsausschnitt

Farbe	Größen	1	ab 100	ab 1000
White	S - XXL	9,04	8,45	8,21
White	3XL	9,52	8,93	8,69
Coloured	S - XXL	10,23	9,64	9,28
Coloured	3XL	11,19	10,35	10,12



mantis

***SUPERSTAR**
by mantis



P68 | M68 **Men's Superstar T**

100% Baumwolle (Heather Grey Melange: 90% Baumwolle / 10% Viskose), (Charcoal Grey Melange: 60% Baumwolle / 40% Polyester)
S, M, L, XL, XXL, 3XL
150 g/m²

Mantis

BLACK	PURE WHITE
-------	------------

S, M, L, XL, XXL	
DARK NAVY	HEATHER GREY MELANGE SWISS NAVY

S, M, L, XL	
CHARCOAL GREY MELANGE	FOREST GREEN

Zertifizierung als Bio-Baumwolle in Arbeit, ringgesponnen und gekämmt | Abreißbares Größenetikett | Schmale Ripp-Krageneinfassung | Sehr weiches Tragegefühl | Moderner, schmaler Schnitt | Ultraweiches Material (Peach finish)

Farbe	Größen	1	ab 50	ab 500
Coloured	S - 3XL	13,71	11,88	11,00

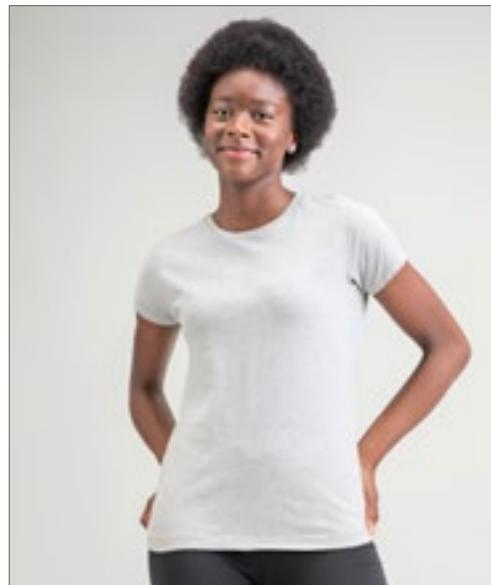

mantis

***SUPERSTAR**
by mantis



P69 | M69 **Women's Superstar T**

100% Baumwolle (Heather Grey Melange: 90% Baumwolle / 10% Viskose)
S, M, L, XL
150 g/m²

Mantis

BLACK	DARK NAVY	HEATHER GREY MELANGE	PURE WHITE
SOFT PINK	SWISS NAVY		

Zertifizierung als Bio-Baumwolle in Arbeit, ringgesponnen und gekämmt | Abreißbares Größenetikett | Schmale Ripp-Krageneinfassung | Sehr weiches Tragegefühl | Ultraweiches Material (Peach finish) | Schmalere Passform | Ziernähte an Saum und Ärmelabschlüssen | Länger geschnitten

Farbe	Größen	1	ab 50	ab 500
Coloured	S - XL	10,85	9,40	8,71

BASIC T-SHIRTS (RUNDHALS - LIGHTWEIGHT BIS 150 G/M²)

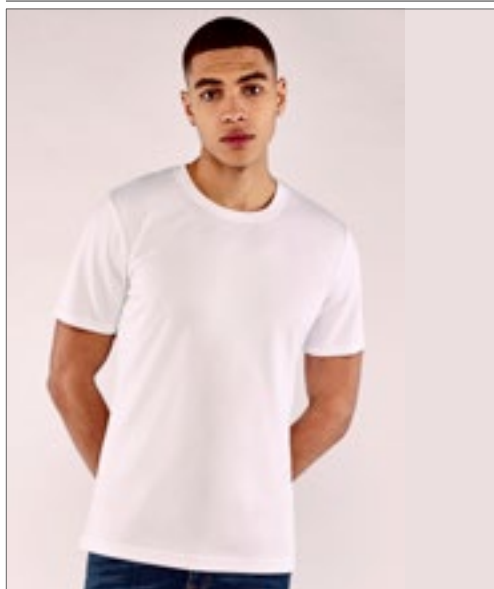

XP600 | XP600R **Stay-Cool® Subli T-Shirt**

100% Polyester
S, M, L, XL, XXL
150 g/m²

Xpres

WHITE

Kurzarm-T-Shirt mit Rundausschnitt | Atmungsaktiv, feuchtigkeitsregulierend | Nackenband aus Shirt-Material | Doppelnaht um Vorderausschnitt, Saum und Ärmelbündchen | Gedrucktes Sta-Cool® im Nacken | Pflegeetikett in der Seitennaht | Speziell für Sublimationsdruck entwickelt | Versiegelte Schulternähte | Das feuchtigkeitstransportierende Gewebe sorgt für eine verbesserte Luftzirkulation und lässt Feuchtigkeit entweichen

Farbe	Größen	1	ab 50	ab 500
White	S - XXL	16,16	14,54	13,83



TJ1000 | 1000 **Basic Tee**

100% Baumwolle
S, M, L, XL, XXL, 3XL, 4XL, 5XL
150 g/m²

Tee Jays

BLACK DARK GREY (SOLID) NAVY WHITE

2-lagiger Kragen mit Elasthan | Doppelt genäht | Einlaufvorbehandelt | Rundgestrickt (Größen S-XXL) | Gekämmte, ringgesponnene Baumwolle | Nackenband von Schulter zu Schulter

Farbe	Größen	1	ab 50	ab 500
White	S - XXL	7,62	6,64	6,45
White	3XL - 5XL	9,00	7,93	7,69
Coloured	S - XXL	8,57	7,47	7,26
Coloured	3XL - 5XL	10,00	8,76	8,50



mantis



P104T | M104-TLC **Made In Africa T**

100% Baumwolle (Heather Grey Melange: 85% Baumwolle / 15% Polyester)
S, M, L, XL
150 g/m²

Mantis

BLACK HEATHER GREY MELANGE NAUTICAL NAVY WHITE

Bio-Baumwolle, ringgesponnen und gekämmt | Single-Jersey | Unisex | Ausschnitt aus schmalen Feinripp | Neutrales Größenetikett im Nacken | Verstärktes Nackenband

Farbe	Größen	1	ab 50	ab 500
White	S - XL	13,59	11,78	10,90
Coloured	S - XL	15,78	13,69	12,66



E1000 | 1000/1090 **Basic-T**

100% Baumwolle
S, M, L, XL, XXL
150 g/m²

Promodoro

BLACK FIRE RED GOLD LIME GREEN NAVY ORANGE ROYAL WHITE

Ringgesponnene, gekämmte Baumwolle | Single-Jersey | Schlauchwarenausführung | Doppelnahtverarbeitung am Kragen und an allen Säumen | Nackenband | Kragen mit Elasthan

Farbe	Größen	1	ab 100	ab 1000
White	S - XXL	7,59	7,31	7,02
Coloured	S - XXL	10,07	9,69	9,31

**BEST
SELLER**



GILDAN®

GILDAN
Softstyle™



G64000 | 64000 Softstyle® T-Shirt

100% Baumwolle (Antique Cherry Red, Antique Sapphire, Sport Grey: 90% Baumwolle / 10% Polyester), (Graphite Heather: 50% Baumwolle / 50% Polyester), (Heather Farben: 65% Polyester / 35% Baumwolle)

S, M, L, XL, XXL, 3XL, 4XL, 5XL

153 g/m² (White: 144 g/m²)

Gildan

S, M, L, XL, XXL, 3XL, 4XL, 5XL

BLACK	DARK HEATHER	NAVY	RED
ROYAL	SPORT GREY (HEATHER)	WHITE	

S, M, L, XL, XXL, 3XL, 4XL

CARDINAL RED	CHARCOAL (SOLID)	DAISY	INDIGO BLUE
IRISH GREEN	LIGHT BLUE	MAROON	MILITARY GREEN
ORANGE	PURPLE	SAND	SAPPHIRE

S, M, L, XL, XXL

ANTIQUE CHERRY RED (HEATHER)	ANTIQUE SAPPHIRE (HEATHER)	AZALEA	CAROLINA BLUE
CHERRY RED	DARK CHOCOLATE	FOREST GREEN	GRAPHITE HEATHER
HEATHER MILITARY GREEN	HEATHER NAVY	HEATHER ROYAL	HELICONIA
JADE DOME	KIWI	LIME	MINT GREEN
NATURAL	TROPICAL BLUE		

Eurofit: schmalerer Schnitt in Schulter und Ärmel | Halb tailliert | Hohe Maschendichte für glattere Druckoberfläche | Nacken- und Schulterband | Abreißetikett und doppeltes Satin-Label | Gerollte Schulter | Ärmel und unterer Saum mit Zwillingnadel | Viertelumdrehung zur Vermeidung von Mittelfalte

Farbe	Größen	1	ab 72 (3XL ab 36, 4XL ab 12)	ab 720 (3XL ab 360, 4XL ab 120)
White	S - XXL	6,31	4,90	4,59
White	3XL	7,57	5,93	5,62
White	4XL	7,57	5,93	5,62
Sport Grey (Heather)	S - XXL	7,31	5,93	5,59
Sport Grey (Heather)	3XL	8,81	7,16	6,74
Sport Grey (Heather)	4XL	8,81	7,16	6,74
Coloured	S - XXL	7,74	6,31	5,93
Coloured	4XL - 5XL	9,31	7,64	7,16
Coloured	3XL	9,31	7,64	7,16

G64000L | 64000L Ladies' Softstyle® T-Shirt

100% Baumwolle (Antique Cherry Red, Antique Sapphire, Sport Grey: 90% Baumwolle / 10% Polyester), (Dark Heather: 65% Polyester / 35% Baumwolle)

S, M, L, XL, XXL

153 g/m² (White: 144 g/m²)

Gildan

ANTIQUE CHERRY RED (HEATHER)	ANTIQUE SAPPHIRE (HEATHER)	AZALEA	BLACK
CHARCOAL (SOLID)	DAISY	DARK HEATHER	HELICONIA
INDIGO BLUE	IRISH GREEN	LIGHT BLUE	LIGHT PINK
NAVY	PURPLE	RED	ROYAL
SAND	SPORT GREY (HEATHER)	WHITE	

Hohe Maschendichte für glattere Druckoberfläche | Nacken- und Schulterband | 1,3 cm breiter, nahtloser Kragen, mit Doppelnäht befestigt | Einlaufvorbehandelter Jersey-Strick | Doppelnähte an Armabschlüssen und Bund | Körperbetont geschnitten, mit Seitennähten | Abreißetikett und doppeltes Satin-Label | Nacken- und Schulterband

Farbe	Größen	1	ab 72	ab 720
White	S - XXL	6,31	4,90	4,59
Sport Grey (Heather)	S - XXL	7,31	5,93	5,59
Coloured	S - XXL	7,74	6,31	5,93

Mehr Artikel sind online verfügbar.



Neutral[®]
Certified Responsibility™



Stedman[®]
collection



NE6002 | O60002 **Unisex Regular T-Shirt**

100% Baumwolle
XS, S, M, L, XL, XXL, 3XL, 4XL, 5XL
155 g/m² Neutral

XS, S, M, L, XL, XXL, 3XL, 4XL, 5XL

BLACK	NAVY	SPORT GREY	WHITE
-------	------	------------	-------

XS, S, M, L, XL, XXL, 3XL

ASH GREY	BORDEAUX	BOTTLE GREEN	DARK HEATHER
DUSTY INDIGO	DUSTY MINT	GREEN	LIGHT BLUE
LIGHT PINK	LIME	MILITARY	RED
ROYAL	SAND	SAPPHIRE	TEAL
YELLOW			

Fairtrade-zertifizierte Baumwolle | Zertifizierte Bio-Baumwolle | Single-Jersey Strick | T-Modell | Kurze Ärmel | Rundhalsausschnitt | Nackenband innen

Farbe	Größen	1	ab 100 (4XL ab 50)	ab 1000 (4XL ab 500)
Coloured	XS - 3XL	17,49	14,99	14,38
Coloured	4XL - 5XL	20,99	17,99	17,26

S2010 | ST2010 **Classic-T Fitted**

100% Baumwolle (Grey Heather: 85% Baumwolle / 15% Viskose)
S, M, L, XL, XXL
155 g/m² Stedman[®]

BLACK OPAL	BRIGHT ROYAL	DEEP BERRY	GREY HEATHER
KIWI GREEN	NAVY BLUE	REAL GREY	SCARLET RED
WHITE			

Schulter-Nackenband | Schlauchware | Waschbar bis 40 °C | Body Fit

Farbe	Größen	1	ab 96	ab 960
White	S - XXL	4,97	4,31	4,00
Coloured	S - XXL	5,97	5,16	4,78



Stedman[®]
collection



S141 | ST2600 **Classic-T Fitted Women**

100% Baumwolle (Grey Heather: 85% Baumwolle / 15% Viskose)
XS, S, M, L, XL, XXL, 3XL
155 g/m² Stedman[®]

XS, S, M, L, XL, XXL, 3XL

BLACK OPAL	NAVY BLUE	SCARLET RED
WHITE		

XS, S, M, L, XL, XXL

ASH (HEATHER)	BLUE MIDNIGHT	BOTTLE GREEN
BRIGHT LIME	BRIGHT ROYAL	BRILLIANT ORANGE
BURGUNDY RED	DARK CHOCOLATE	DEEP BERRY
DENIM BLUE	GREY HEATHER	HUNTERS GREEN
KELLY GREEN	KIWI GREEN	LIGHT BLUE
OCEAN BLUE	ORANGE	REAL GREY
SOFT GREY	SUNFLOWER YELLOW	SWEET PINK
YELLOW		

Klassischer Bestseller | Ringspinn-Baumwolle | Nackenband | Seitennähte | Waschbar bis 40 °C | Body Fit

Farbe	Größen	1	ab 48 (S ab 96, XXL ab 24)	ab 480 (S ab 960, XXL ab 240)
White	XS	4,97	4,31	4,00
White	S - XL	4,97	4,31	4,00
White	XXL	4,97	4,31	4,00
White	3XL	6,47	5,62	5,21
Coloured	XS	5,97	5,16	4,78
Coloured	S - XL	5,97	5,16	4,78
Coloured	XXL	5,97	5,16	4,78
Coloured	3XL	7,74	6,69	6,16



BASIC T-SHIRTS (RUNDHALS - MIDWEIGHT 151 G/M² BIS 179 G/M²)



SOL'S
the fair spirit



L02855 | 02855 **Men's Martin T-Shirt**

100% Baumwolle
XS, S, M, L, XL, XXL, 3XL
155 g/m²

SOL'S

CREAMY BLUE	CREAMY GREEN	CREAMY PINK
DARK KHAKI	DEEP BLACK	FRENCH NAVY
GREY MELANGE	MOUSE GREY (SOLID)	OXBLOOD
RED	ROYAL BLUE	WHITE

Jersey 155; 100% gekämmte Ringspun-Baumwolle | Enzymbehandlung für besondere Weichheit | Gerippter Kragen | Rundhalsausschnitt | Nackenband | Geschnitten und genäht | Kein Label

Farbe	Größen	1	ab 50	ab 500
White	XS - XXL	9,09	7,71	7,21
White	3XL	10,00	8,47	7,90
Coloured	XS - XXL	9,83	8,33	7,78
Coloured	3XL	10,81	9,16	8,57



SOL'S
the fair spirit



L02856 | 02856 **Women's Martin T-Shirt**

100% Baumwolle
XS, S, M, L, XL, XXL
155 g/m²

SOL'S

CREAMY BLUE	CREAMY GREEN	CREAMY PINK
DARK KHAKI	DEEP BLACK	FRENCH NAVY
GREY MELANGE	MOUSE GREY (SOLID)	OXBLOOD
RED	ROYAL BLUE	WHITE

155 Jersey; 100% gekämmte Ringspun-Baumwolle | Enzymbehandlung für besondere Weichheit | Gerippter Kragen | Rundhalsausschnitt | Nackenband | Geschnitten und genäht | Kein Label

Farbe	Größen	1	ab 50	ab 500
White	XS - XXL	9,09	7,71	7,21
Coloured	XS - XXL	9,83	8,33	7,78

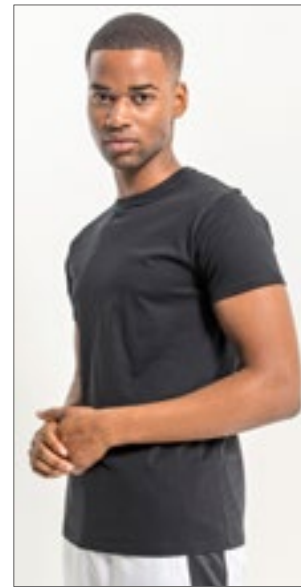

BUILD YOUR BRAND



BY090 | BY090 **Basic T-Shirt**

100% Baumwolle (Heather Grey: 90% Baumwolle / 10% Viskose)

XS, S, M, L, XL, XXL, 3XL, 4XL, 5XL
160 g/m²

Build Your Brand

BLACK	HEATHER GREY	WHITE
-------	--------------	-------

Rundhalsausschnitt | Kurzarm

Farbe	Größen	1	ab 100 (3XL ab 70)	ab 1000 (3XL ab 700)
Coloured	XS - XXL	12,59	11,31	10,64
Coloured	3XL - 5XL	13,95	12,50	11,78



BEST SELLER

Stedman
collection



S140 | ST2000 **Classic-T Unisex**

100% Baumwolle (Grey Heather: 85% Baumwolle / 15% Viskose)
XXS, XS, S, M, L, XL, XXL, 3XL, 4XL, 5XL

155 g/m²

Stedman®

XXS, XS, S, M, L, XL, XXL, 3XL, 4XL, 5XL

ASH (HEATHER)	BLACK OPAL	BLUE MIDNIGHT
BRIGHT ROYAL	GREY HEATHER	NAVY BLUE
SCARLET RED	WHITE	

XXS, XS, S, M, L, XL, XXL, 3XL

BOTTLE GREEN	BRIGHT LIME	BRILLIANT ORANGE
BURGUNDY RED	DARK CHOCOLATE	DEEP BERRY
DENIM BLUE	HUNTERS GREEN	KELLY GREEN
KIWI GREEN	LIGHT BLUE	OCEAN BLUE
ORANGE	REAL GREY	SOFT GREY
SUNFLOWER YELLOW	YELLOW	

Unisex | Ringspinn-Baumwolle | Schulter-Nackenband | Schlauchware | Waschbar bis 40 °C

Farbe	Größen	1	ab 48 (S ab 96, 3XL ab 24)	ab 480 (S ab 960, 3XL ab 240)
White	XXS - XS	4,97	4,31	4,00
White	S - XXL	4,97	4,31	4,00
White	3XL - 5XL	6,47	5,62	5,21
Coloured	XXS - XS	5,97	5,16	4,78
Coloured	S - XXL	5,97	5,16	4,78
Coloured	3XL - 5XL	7,74	6,69	6,16

Mehr Artikel sind online verfügbar.



SOL'S
the fair spirit



L02076 | 02076 **Men's Short Sleeve T-Shirt Milo**

100% Baumwolle
XS, S, M, L, XL, XXL, 3XL
155 g/m² SOL'S

BOTTLE GREEN	CHARCOAL MELANGE	CREAMY PINK
DEEP BLACK	FRENCH NAVY	GREY MELANGE
HEATHER DENIM	HEATHER SKY	KHAKI
ORANGE	PURE GREY	RED
SAND	WHITE	

100% Bio-Baumwolle | Gerippter Rundhalsausschnitt | Schlauchware | Kurze Ärmel | Nackenband | Kein Label | Enzymbehandlung für ein weiches Gefühl

Farbe	Größen	1	ab 50	ab 500
White	XS - XXL	7,64	6,47	6,07
White	3XL	8,81	7,47	7,00
Coloured	XS - XXL	8,28	7,00	6,55
Coloured	3XL	9,52	8,07	7,54
Heather Colours	XS - XXL	10,31	8,73	8,16
Heather Colours	3XL	11,90	10,09	9,42



SOL'S
the fair spirit



L02077 | 02077 **Women's Short Sleeved T-Shirt Milo**

100% Baumwolle
S, M, L, XL, XXL
155 g/m² SOL'S

BOTTLE GREEN	CHARCOAL MELANGE	CREAMY PINK
DEEP BLACK	FRENCH NAVY	GREY MELANGE
HEATHER DENIM	HEATHER SKY	KHAKI
ORANGE	PURE GREY	RED
SAND	WHITE	

100 % Bio-Baumwolle | Gerippter Rundhalsausschnitt | Geschnitten und genäht | Passgenauer Schnitt | Kurze Ärmel | Nackenband | Kein Label | Enzymbehandlung für ein weiches Gefühl

Farbe	Größen	1	ab 50	ab 500
White	S - XXL	7,64	6,47	6,07
Coloured	S - XXL	8,28	7,00	6,55
Heather Colours	S - XXL	10,31	8,73	8,16



BUILD YOUR BRAND



BY083 | BY083 **Merch T-Shirt**

100% Baumwolle (Heather Grey: 90% Baumwolle / 10% Viskose)
XS, S, M, L, XL, XXL, 3XL, 4XL, 5XL
160 g/m² Build Your Brand

BLACK	HEATHER GREY
-------	--------------

Fein gerippter Rundhalsausschnitt | 100 % ringgesponnene Baumwolle | Das spezielle Verfahren macht den Stoff besonders glatt | Schlauchware

Farbe	Größen	1	ab 100 (3XL ab 70)	ab 1000 (3XL ab 700)
Coloured	XS - XL	6,52	5,83	5,50
Coloured	XXL	7,83	7,02	6,62
Coloured	3XL - 5XL	7,83	7,02	6,62



HRM
Stylish to impress, made to last



HRM101 | 101 **Men's Luxury Roundneck Tees**

100% Baumwolle (Grey Melange: 90% Baumwolle / 10% Viskose)
S, M, L, XL, XXL, 3XL, 4XL, 5XL, 6XL
160 g/m² HRM

BLACK	DARK GREY	GREY MELANGE
NAVY	WHITE	
S, M, L, XL, XXL, 3XL, 4XL, 5XL	BORDEAUX	RED
	ROYAL BLUE	

Ringgesponnene, gekämmte Bio-Baumwolle | Single Jersey | Rundhals | Modischer, körperbetonter Schnitt | Seitennähte | Schulter-zu-Schulter Nackenband, verstärkt durch Doppelnähte | Labelfrei | Gewebtes Fair4All Flaglabel in der linken Seitennaht | Waschbar bis 60 °C und für Industriewäsche geeignet | Einlaufvorbehandelt und Antipilling | BSCI zertifizierte Produktion

Farbe	Größen	1	ab 60 (XXL ab 50)	ab 600 (XXL ab 500)
Coloured	S - XL	11,66	11,09	10,50
Coloured	XXL	11,66	11,09	10,50
Coloured	3XL - 6XL	13,76	13,07	12,38



HRM
Stylish to impress, made to last



HRM201 | 201 **Women's Luxury Roundneck Tees**

100% Baumwolle (Grey Melange: 90% Baumwolle / 10% Viskose)
XS, S, M, L, XL, XXL, 3XL, 4XL, 5XL
160 g/m² HRM

BLACK	BORDEAUX	DARK GREY
GREY MELANGE	NAVY	RED
ROYAL BLUE	WHITE	

Ringgesponnene, gekämmte Bio-Baumwolle | Single Jersey | Rundhals | Modischer, körperbetonter Schnitt (leicht tailliert) | Seitennähte | Schulter-zu-Schulter Nackenband, verstärkt durch Doppelnähte | Labelfrei | Gewebtes Fair4All Flaglabel in der linken Seitennaht | Waschbar bis 60 °C und für Industriewäsche geeignet | Einlaufvorbehandelt und Antipilling | BSCI zertifizierte Produktion

Farbe	Größen	1	ab 70 (XXL ab 60)	ab 700 (XXL ab 600)
Coloured	XS - XL	11,66	11,09	10,50
Coloured	XXL	11,66	11,09	10,50
Coloured	3XL - 5XL	13,76	13,07	12,38



JAMES & NICHOLSON



JN977 | JN977 **Ladies' Urban T-Shirt**

100% Baumwolle
S, M, L, XL, XXL
160 g/m² James+Nicholson

FERN GREEN/NAVY	GRAPHITE (SOLID)/AZUR
NAVY/FERN GREEN	ORANGE/NAVY
TOMATO/NAVY	WHITE/NAVY
YELLOW/NAVY	

T-Shirt in trendiger Slub Qualität | Hochwertiger Single Jersey aus Flammgarn | Gekämmte, ringgesponnene Baumwolle | Lässige komfortable Schnittform | Rundhalsausschnitt | Schulter mit doppelter Kontrastnaht | Taillierter Schnitt

Farbe	Größen	1	ab 50	ab 500
Coloured	S - XXL	17,14	15,95	15,59



Neutral
Certified Responsibility™



NE81001 | 081001 **Ladies' Fit T-Shirt**

100% Baumwolle
XS, S, M, L, XL, XXL
155 g/m²

Neutral

ASH GREY	BLACK	BORDEAUX	BOTTLE GREEN
BROWN	CHARCOAL	DARK HEATHER	DUSTY INDIGO
DUSTY MINT	DUSTY PURPLE	DUSTY YELLOW	GREEN
LIGHT BLUE	LIGHT PINK	LIME	MILITARY
NATURAL	NAVY	OKAY ORANGE	ORANGE
PINK	PURPLE	RED	ROYAL
SAND	SAPPHIRE	SPORT GREY	TEAL
WHITE	WHITE-NAVY (STRIPED)	YELLOW	

Fairtrade-zertifizierte Baumwolle | Gekämmte Bio-Baumwolle | Single-Jersey Strick | Moderne Passform | Elasthan Ripp am Halsausschnitt | Inneres Nackenband

Farbe	Größen	1	ab 100	ab 1000
Coloured	XS - XXL	15,33	13,14	12,61
White - Navy (Striped)	XS - XXL	20,66	17,71	16,97

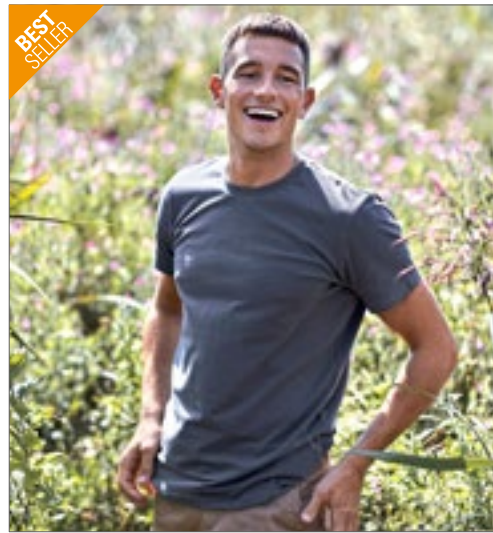

Neutral
Certified Responsibility™



NE61001 | 061001 **Men's Fit T-Shirt**

100% Baumwolle
XS, S, M, L, XL, XXL, 3XL, 4XL, 5XL
155 g/m²

Neutral

XS, S, M, L, XL, XXL, 3XL, 4XL, 5XL

BLACK	NAVY	SPORT GREY	WHITE
-------	------	------------	-------

S, M, L, XL, XXL, 3XL

ASH GREY	BORDEAUX	BOTTLE GREEN	BROWN
CHARCOAL	DARK HEATHER	DUSTY INDIGO	DUSTY MINT
DUSTY PURPLE	DUSTY YELLOW	GREEN	LIGHT BLUE
LIGHT PINK	LIME	MILITARY	NATURAL
OKAY ORANGE	ORANGE	PINK	PURPLE
RED	ROYAL	SAND	SAPPHIRE
TEAL	WHITE-NAVY (STRIPED)	YELLOW	

Zertifizierte Fairtrade-Baumwolle | Gekämmte Bio-Baumwolle | Single-Jersey Strick | Moderne Passform | Elasthan Ripp am Halsausschnitt | Inneres Nackenband

Farbe	Größen	1	ab 100 (4XL ab 50)	ab 1000 (4XL ab 500)
Coloured	XS - 3XL	15,33	13,14	12,61
Coloured	4XL - 5XL	18,40	15,76	15,11
White - Navy (Striped)	S - 3XL	20,66	17,71	16,97



Neutral
Certified Responsibility™



NE81010 | 081010 **Ladies' Roundneck T-Shirt**

100% Baumwolle
XS, S, M, L, XL, XXL
155 g/m²

Neutral

BLACK	NAVY	PINK	SAPPHIRE
SPORT GREY	WHITE		

Fairtrade-zertifizierte Baumwolle | Gekämmte Bio-Baumwolle | Single-Jersey Strick | Moderne Passform | Kurz geschnittene Ärmel | Tiefer Rundhalsausschnitt | Elasthan Ripp am Halsausschnitt | Inneres Nackenband

Farbe	Größen	1	ab 100	ab 1000
Coloured	XS - XXL	15,49	13,28	12,73



ELEVATE



EL38011 | 38011 **Nanaimo T-Shirt**

100% Baumwolle
XS, S, M, L, XL, XXL, 3XL
160 g/m²

Elevate

ANTHRACITE (SOLID)	APPLE GREEN	AQUA	ARMY GREEN
BLACK	BLUE	BURGUNDY	FERN GREEN
FOREST	GREY MELANGE	LIGHT BLUE	LIGHT PINK
NAVY	ORANGE	PINK	PLUM
RED	WHITE	YELLOW	

Satin-Schulterband | 1x1 Ripp-Strick-Kragen ohne Nähte auf der Außenseite | Sanftes Gefühl auf der Haut | Farbiges Elevate-Logo hinten | Eingedrucktes Label | Glatte Oberfläche | Vorgeschumpft | Ringgesponnene und gekämmte Baumwolle | Regular Fit

Farbe	Größen	1	ab 50	ab 500
Coloured	XS - 3XL	13,07	10,97	10,64

Mehr Artikel sind online verfügbar.



mantis

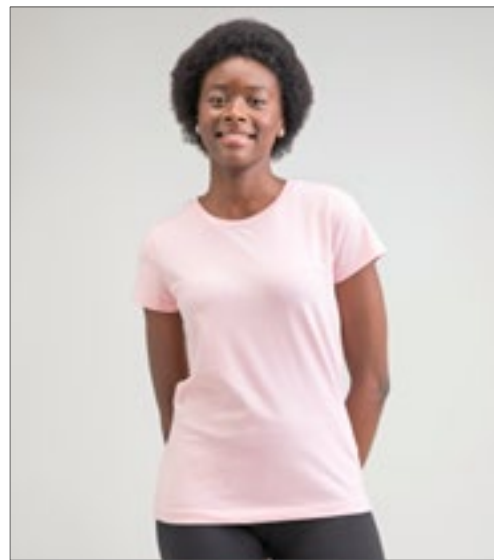

mantis



P01 | M01 Men's Essential T

100% Baumwolle
XS, S, M, L, XL, XXL, 3XL
160 g/m² Mantis

BLACK	CHARCOAL GREY MELANGE	FOREST GREEN	HEATHER GREY MELANGE
KELLY GREEN	MUSTARD	NAVY	RED
ROYAL	SKY BLUE	SOFT OLIVE	SOFT PINK
WHITE			

Zertifizierung als Bio-Baumwolle in Arbeit | Single-Jersey | Moderne Passform | Ausschnitt aus schmalem Feinripp | Saum mit Zwillingsnadel | Gerader Saum | Pflegeetikett aus Bio-Baumwolle | Abreißbares Nackenetikett

Farbe	Größen	1	ab 100 (XXL ab 50)	ab 1000 (XXL ab 500)
White	XS - XL	10,95	9,50	8,78
White	XXL - 3XL	10,95	9,50	8,78
Coloured	XS - XL	12,21	10,59	9,81
Coloured	XXL - 3XL	12,21	10,59	9,81
Melange Colours	XS - XL	14,42	12,50	11,57
Melange Colours	XXL - 3XL	14,42	12,50	11,57

P02 | M02 Women's Essential T

100% Baumwolle
XS, S, M, L, XL, XXL
160 g/m² Mantis

BLACK	CHARCOAL GREY MELANGE	FOREST GREEN	HEATHER GREY MELANGE
KELLY GREEN	MUSTARD	NAVY	RED
ROYAL	SKY BLUE	SOFT OLIVE	SOFT PINK
WHITE			

Zertifizierung als Bio-Baumwolle in Arbeit | Single-Jersey | Moderne Passform | Ausschnitt aus schmalem Feinripp | Saum mit Zwillingsnadel | Gerader Saum | Pflegeetikett aus Bio-Baumwolle | Abreißbares Nackenetikett

Farbe	Größen	1	ab 100 (XXL ab 50)	ab 1000 (XXL ab 500)
White	XS - XL	10,95	9,50	8,78
White	XXL	10,95	9,50	8,78
Coloured	XS - XL	12,21	10,59	9,81
Coloured	XXL	12,21	10,59	9,81
Melange Colours	XS - XL	14,42	12,50	11,57
Melange Colours	XXL	14,42	12,50	11,57

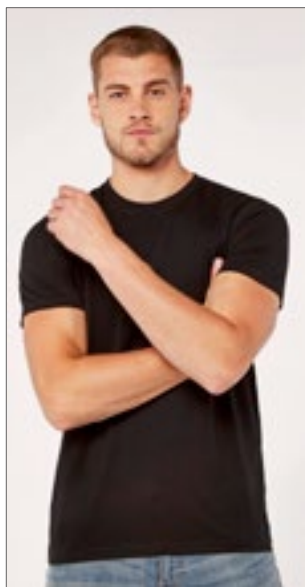

KUSTOM KIT.



K504 | KK504 Superwash® T Shirt Fashion Fit

65% Polyester / 35% Baumwolle
XS, S, M, L, XL, XXL, 3XL
160 g/m² Kustom Kit

BLACK	DARK GREY MARL	DENIM MARL
LIGHT GREY MARL	NAVY	RED
ROYAL	TURQUOISE MARL	WHITE

1x1 gerippter Rundhalsausschnitt | Abgesetztes Band an Hals und Schulter | Saum und Ärmelabschluss mit Zwillingsnadel | Heraustrennbares Halsetikett mit Aufdruck „Kustom Kit“ Superwash 60°C | Waschbar bis 60 °C

Farbe	Größen	1	ab 60 (3XL ab 30)	ab 600 (3XL ab 300)
Coloured	XS - XXL	12,59	11,31	10,76
Coloured	3XL	12,59	11,31	10,76



KUSTOM KIT.

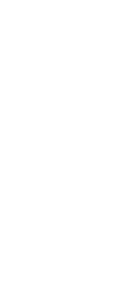

K754 | KK754 Superwash® 60° T Shirt Fashion Fit

65% Polyester / 35% Baumwolle
XS, S, M, L, XL, XXL
160 g/m² Kustom Kit

BLACK	DARK GREY MARL	LIGHT GREY MARL
NAVY	WHITE	

Superwash® 60° | 1x1 gerippter Rundhalsausschnitt | Abgesetztes Band aus Shirt-Stoff an Hals und Schulter | Saum und Ärmelabschluss mit Zwillingsnadel | Abreißetikett | Zum Veredeln geeignet | Modische Passform

Farbe	Größen	1	ab 60	ab 600
Coloured	34 - 44	12,30	11,07	10,52



TEE JAYS



TJ5050 | 5050 Men's Urban Melange Tee

50% Baumwolle / 50% Polyester
S, M, L, XL, XXL, 3XL
160 g/m² Tee Jays

BLACK MELANGE	DENIM MELANGE	WINE MELANGE
---------------	---------------	--------------

Mischgewebe | Leicht taillierter Schnitt | Band von Schulter zu Schulter | Doppelt einlaufvorbehandelt | Enzymspülung | Doppelt genäht

Farbe	Größen	1	ab 50	ab 500
Coloured	S - XXL	14,07	12,71	12,33
Coloured	3XL	15,49	13,99	13,57

BASIC T-SHIRTS (RUNDHALS - MIDWEIGHT 151 G/M² BIS 179 G/M²)



S9200 | ST9200

James Organic Crew Neck

100% Baumwolle
S, M, L, XL, XXL
155 g/m²

BLACK OPAL	DENIM BLUE	FROSTED BLUE
INDIAN YELLOW	PEPPER RED	SOFT GREY
WHITE	WINTER WHITE	

Bio-Baumwolle | Verstärkte Schulternaht | Schmalere Ripp-Kragen mit Elasthan | Schulter-Nackenband | Kleines Größenetikett im Nacken | Pflegeetikett in der Seitennaht | Seitennähte | Normal Fit | Waschbar bis 40 °C

Farbe	Größen	1	ab 24	ab 240
Indian Yellow Winter White	S - XXL	8,69	7,59	7,12
White	S - XXL	15,16	13,26	12,40
Coloured	S - XXL	15,64	13,69	12,80



S9300 | ST9300

Janet Organic Crew Neck Women

100% Baumwolle
S, M, L, XL
155 g/m²

BLACK OPAL	DENIM BLUE	EARTH GREEN
PEPPER RED	SOFT GREY	WHITE

Bio-Baumwolle | Verstärkte Schulternaht | Schmalere Ripp-Kragen mit Elasthan | Schulter-Nackenband | Kleines Größenetikett im Nacken | Pflegeetikett in der Seitennaht | Seitennähte | Normal Fit | Waschbar bis 40 °C

Farbe	Größen	1	ab 24	ab 240
Earth Green	S - XL	8,69	7,59	7,12
White	S - XL	15,16	13,26	12,40
Coloured	S - XL	15,64	13,69	12,80



RTP03259 | 03259

Men's Cosmic T-Shirt 155 gsm (Pack of 5)

100% Baumwolle (Grey Melange: 85% Baumwolle / 15% Viskose)

S, M, L, XL, XXL, 3XL
155 g/m²

RTP Apparel

DEEP BLACK	FRENCH NAVY	GREY MELANGE
WHITE		

Ringgesponnene, gekämmte Baumwolle | Vorbehandeltes T-Shirt für Digitaldruck | Rundhalsausschnitt | Seitennähte | Enzymbehandlung für ein weiches Gefühl | Gerippter Kragen | Nackenband | Bio-Baumwolle | Kein Etikett am Ausschnitt | Tearaway®-Etikett an den Seitennähten/Schultern | Nur in Packungen erhältlich | Keine Rückgabe möglich | Der Druckbereich befindet sich 5 cm von der Unterseite des Kragens entfernt, in der Mitte der Vorderseite des Shirts | Druckbereich (Höhe x Breite) Größe: S (49 x 34 cm), M (51 x 36 cm), L (52 x 38 cm), XL (52 x 40 cm), XXL (55 x 42 cm), 3XL (58 x 44 cm) | Hinweise zur Lagerung und Handhabung: Stabile Temperatur unter 30 °C, Luftfeuchtigkeit ca. 65 %, staubfreie Umgebung, sorgfältige Handhabung (nicht reiben/dehnen) | Bedrucken mit allen herkömmlichen digitalen Textildirektdruckmaschinen möglich, nicht geeignet für Maschinen mit integrierter Vorbehandlung | Zusätzliche Druckinformationen: Je trockener die Baumwolle, desto besser die Farbbrillanz. Wenn die Shirts in einem Raum mit hoher Luftfeuchtigkeit gelagert werden, ist es ratsam, das Shirt vor dem Drucken 3 - 5 Sekunden vorzupressen. Das Shirt kann vorgepresst werden und Sie können sofort oder innerhalb der nächsten 30 Minuten mit dem Bedrucken beginnen.

Farbe	Größen	1	ab 50	ab 500
White	S - XXL	57,60	48,79	45,58
White	3XL	61,40	52,12	48,67
Coloured	S - XXL	60,81	51,53	48,20
Coloured	3XL	65,57	55,57	51,88



Z1165M | R-165M-0

Men's HD T

65% Polyester / 35% Baumwolle
XS, S, M, L, XL, XXL, 3XL
155 - 160 g/m²

BLACK	BLUE MARL	BRIGHT NAVY MARL
CONVOY GREY (SOLID)	FRENCH NAVY	GREY MARL
MAROON MARL	SILVER MARL	WHITE

Polybaumwoll-Gemisch aus 65% Polyester und 35% gekämmter, ringgesponnener Baumwolle für weichen Griff und hohen Tragekomfort | Figurbetonter Schnitt | Schulter-zu-Schulter-Band | Seitennähte | Eignet sich für den Sublimationsdruck

Farbe	Größen	1	ab 36	ab 360
Coloured	XS - 3XL	13,30	11,97	10,97



Z1165F | R-165F-0

Ladies' HD T

65% Polyester / 35% Baumwolle
XS, S, M, L, XL, XXL
155 - 160 g/m²

BLACK	BLUE MARL	BRIGHT NAVY MARL
CONVOY GREY (SOLID)	FRENCH NAVY	GREY MARL
MAROON MARL	SILVER MARL	WHITE

Polybaumwoll-Gemisch aus 65% Polyester und 35% gekämmter, ringgesponnener Baumwolle für weichen Griff und hohen Tragekomfort | Länger geschnitten | Figurbetonter | Schulter-zu-Schulter-Band | Seitennähte | Eignet sich für den Sublimationsdruck

Farbe	Größen	1	ab 36	ab 360
Coloured	XS - XXL	13,30	11,97	10,97



RTP03260 | 03260

Women's Cosmic T-Shirt 155 gsm (Pack of 5)

100% Baumwolle (Grey Melange: 85% Baumwolle / 15% Viskose)

XS, S, M, L, XL, XXL
155 g/m²

RTP Apparel

DEEP BLACK	FRENCH NAVY	GREY MELANGE
WHITE		

Ringgesponnene, gekämmte Baumwolle | Vorbehandeltes T-Shirt für Digitaldruck | Rundhalsausschnitt | Seitennähte | Enzymbehandlung für ein weiches Gefühl | Gerippter Kragen | Nackenband | Bio-Baumwolle | Kein Etikett am Ausschnitt | Tearaway®-Etikett an den Seitennähten/Schultern | Nur in Packungen erhältlich | Keine Rückgabe möglich | Der Druckbereich befindet sich 5 cm von der Unterseite des Kragens entfernt, in der Mitte der Vorderseite des Shirts | Druckbereich (Höhe x Breite) Größe: XS (41 x 26 cm), S (42 x 28 cm), M (44 x 29 cm), L (46 x 30 cm), XL (47 x 32 cm), XXL (48 x 33 cm) | Hinweise zur Lagerung und Handhabung: Stabile Temperatur unter 30 °C, Luftfeuchtigkeit ca. 65 %, staubfreie Umgebung, sorgfältige Handhabung (nicht reiben/dehnen) | Bedrucken mit allen herkömmlichen digitalen Textildirektdruckmaschinen möglich, nicht geeignet für Maschinen mit integrierter Vorbehandlung | Zusätzliche Druckinformationen: Je trockener die Baumwolle, desto besser die Farbbrillanz. Wenn die Shirts in einem Raum mit hoher Luftfeuchtigkeit gelagert werden, ist es ratsam, das Shirt vor dem Drucken 3 - 5 Sekunden vorzupressen. Das Shirt kann vorgepresst werden und Sie können sofort oder innerhalb der nächsten 30 Minuten mit dem Bedrucken beginnen.

Farbe	Größen	1	ab 50	ab 500
White	XS - XXL	57,60	48,79	45,58
Coloured	XS - XXL	60,81	51,53	48,20

Mehr Artikel sind online verfügbar.



Z108M | R-108M-0 **Men's Pure Organic T**

100% Baumwolle (Light Oxford: 97% Baumwolle / 3% Viskose)
XS, S, M, L, XL, XXL, 3XL
 160 g/m² Russell Pure Organic

AQUA	BLACK	BOTTLE GREEN
BRIGHT ROYAL	BURGUNDY	CLASSIC RED
CONVOY GREY (SOLID)	DARK OLIVE	FRENCH NAVY
LIGHT OXFORD (HEATHER)	NATURAL	STONE
WHITE		

Moderne, körperbetonte Passform | Single Jersey | 100% gekämmte ringgesponnene Bio-Baumwolle | Speziell gefertigtes Schulter-zu-Schulter-Nackenband für mehr Stabilität und ein edles Erscheinungsbild | Label free: Größenetikett im Nacken (inkl. Produktnummer) | Schmales Kragenbündchen mit Lycra® | Seitennähte für optimale Passform | Angenehm leichter und kühler Warengriff

Farbe	Größen	1	ab 72	ab 720
White	XS - 3XL	11,26	10,14	9,31
Coloured	XS - 3XL	12,09	10,88	9,97



Z108F | R-108F-0 **Ladies' Pure Organic T**

100% Baumwolle (Light Oxford: 97% Baumwolle / 3% Viskose)
XS, S, M, L, XL, XXL
 160 g/m² Russell Pure Organic

AQUA	BLACK	BOTTLE GREEN
BRIGHT ROYAL	BURGUNDY	CLASSIC RED
CONVOY GREY (SOLID)	DARK OLIVE	FRENCH NAVY
LIGHT OXFORD (HEATHER)	NATURAL	STONE
WHITE		

Moderne, körperbetonte Passform | Single Jersey | 100% gekämmte ringgesponnene Bio-Baumwolle | Speziell gefertigtes Schulter-zu-Schulter-Nackenband für mehr Stabilität und ein edles Erscheinungsbild | Label free: Größenetikett im Nacken (inkl. Produktnummer) | Schmales Kragenbündchen mit Lycra® | Seitennähte für optimale Passform | Angenehm leichter und kühler Warengriff

Farbe	Größen	1	ab 72	ab 720
White	XS - XXL	11,26	10,14	9,31
Coloured	XS - XXL	12,09	10,88	9,97

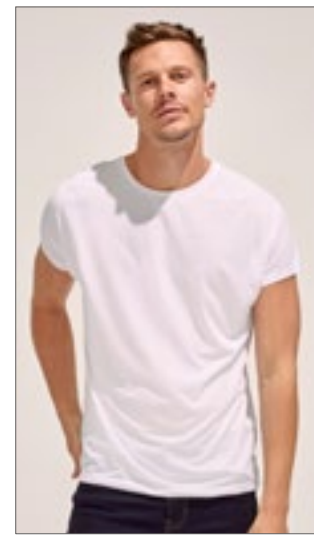

L01704 | 01704 **Men's Magma Tee-Shirt**

100% Polyester
S, M, L, XL, XXL, 3XL
 160 g/m² SOL'S

WHITE

Kurze, nahtlose Ärmel | Geschnitten und genäht | Polyester mit Baumwoll-Feeling | Elasthan-Ripp-Kragen

Farbe	Größen	1	ab 50	ab 500
White	S - XXL	10,19	8,64	8,07
White	3XL	11,66	9,88	9,23



JT001 | JT001 **Tri-Blend T**

50% Polyester / 25% Viskose / 25% Baumwolle (Heather Black: 40% Viskose / 40% Baumwolle / 20% Polyester)
S, M, L, XL, XXL, 3XL
 160 g/m² Just Ts

HEATHER BLACK	HEATHER BURGUNDY	HEATHER CHARCOAL
HEATHER GREY	HEATHER NAVY	HEATHER RED
HEATHER ROYAL BLUE	HEATHER SAPPHIRE BLUE	SOLID BLACK
SOLID GREY	SOLID NAVY	SOLID WHITE

Moderne Passform mit Seitennähten | Kurzärmelig | Größenetikett nur für einfaches Rebranding | Stilvolles und hautsympathisches Triblend-Gewebe | Oberfläche ideal für Drucke oder Verzierungen | Nackenband | Weiches Material | Gerippter Rundhalsausschnitt | Eingesetzte Ärmel | Ärmel und unterer Saum mit Zwillingnadelstich-Detail | Produktion mit Worldwide Responsible Accredited Production (WRAP)-Zertifizierung

Farbe	Größen	1	ab 48	ab 480
Coloured	S - 3XL	13,64	11,31	10,78



JT001F | JT001F **Women's Tri-Blend T**

50% Polyester / 25% Viskose / 25% Baumwolle (Heather Black: 40% Viskose / 40% Baumwolle / 20% Polyester)
XS, S, M, L, XL, XXL
 160 g/m² Just Ts

XS, S, M, L, XL, XXL		
SOLID BLACK	SOLID NAVY	SOLID WHITE
HEATHER BLACK	HEATHER BURGUNDY	HEATHER CHARCOAL
HEATHER GREY	HEATHER NAVY	

Damenschnitt mit Seitennähten | Kurzärmelig | Größenetikett nur für einfaches Rebranding | Stilvolles und hautsympathisches Triblend-Gewebe | Oberfläche ideal für Drucke oder Verzierungen | Nackenband | Gerippter Rundhalsausschnitt | Weiches Material | Eingesetzte Ärmel | Ärmel und unterer Saum mit Zwillingnadelstich-Detail | Produktion mit Worldwide Responsible Accredited Production (WRAP)-Zertifizierung

Farbe	Größen	1	ab 48	ab 480
Coloured	XS - XXL	13,64	11,31	10,78

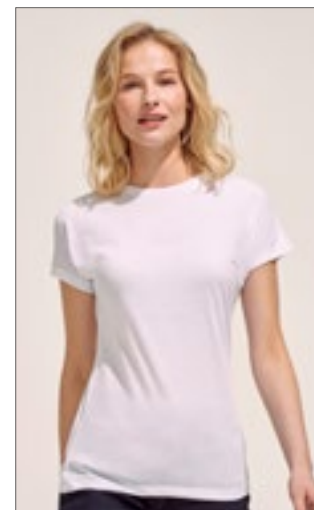

L01705 | 01705 **Women's Magma T-Shirt**

100% Polyester
S, M, L, XL, XXL
 160 g/m² SOL'S

WHITE

Kurze, nahtlose Ärmel | Geschnitten und genäht | Polyester mit Baumwoll-Feeling | Elasthan-Ripp-Kragen

Farbe	Größen	1	ab 50	ab 500
White	S - XXL	10,19	8,64	8,07





TJ5000 | 5000

Men's Luxury Tee

100% Baumwolle
S, M, L, XL, XXL, 3XL
160 g/m²

Tee Jays

BLACK	DARK GREY (SOLID)	HEATHER GREY
NAVY	RED	WHITE

Bio-Baumwolle | Leicht taillierter Schnitt | Schulter-zu-Schulter Nackenband | Doppelt einlaufvorbehandelte Baumwolle | Doppelt genäht | Langfaserige Baumwolle | Enzymspülung

Farbe	Größen	1	ab 50	ab 500
Coloured	S - XXL	16,18	14,66	14,23
Coloured	3XL	17,61	15,95	15,47

TEE JAYS



TJ5001 | 5001

Women's Luxury Tee

100% Baumwolle
S, M, L, XL, XXL
160 g/m²

Tee Jays

BLACK	DARK GREY (SOLID)	NAVY
RED	WHITE	

Ringgesponnene, gekämmte Baumwolle | Leicht taillierter Schnitt | Schulter-zu-Schulter Nackenband | Doppelt einlaufvorbehandelte Baumwolle | Doppelt genäht | Langfaserige Baumwolle | Enzymspülung

Farbe	Größen	1	ab 50	ab 500
Coloured	S - XXL	16,18	14,66	14,23

TEE JAYS



S9020 | ST9020

Morgan Crew Neck

100% Baumwolle (Grey Heather: 85% Baumwolle / 15% Viskose)

S, M, L, XL, XXL
160 g/m²

Stedman®

BLACK OPAL	CRIMSON RED	GREY HEATHER
KING BLUE	MARINA BLUE	MILITARY GREEN
SLATE GREY (SOLID)	WHITE	

S, M, L, XL

CREAM WHITE	DAISY YELLOW	DEEP LILAC
GREEN FLASH	HAWAII BLUE	PUMPKIN

Ringgesponnene Baumwolle | Eingefasster Ripp-Kragen | Kleines Größenetikett im Nacken | Pflegeetikett in der Seitennaht | Seitennähte | Waschbar bis 40 °C | Body Fit

Farbe	Größen	1	ab 24	ab 240
Hawaii Blue	S - XL	5,69	4,97	4,66
White	S - XXL	9,21	8,07	7,54
Coloured	S - XXL	10,28	9,00	8,40

Stedman
collection



JAMES & NICHOLSON



JN911 | JN911 Men's Slim Fit-T

100% Baumwolle

S, M, L, XL, XXL

160 g/m²

James+Nicholson

BLACK	CARIBBEAN BLUE	COBALT
DARK ORANGE	FROG	GRAPHITE (SOLID)
GREY HEATHER	NAVY	RED
ROYAL	WHITE	YELLOW

Figurbetontes Rundhals-T-Shirt | Einlaufvorbehandelter Single Jersey | Gekämmte, ringgesponnene Baumwolle | Körpernaher Schnitt mit Seitennähten | Halsbündchen aus 1:1 Feinripp | Necktape

Farbe	Größen	1	ab 100	ab 1000
White	S - XXL	12,85	12,02	11,66
Coloured	S - XXL	14,40	13,45	13,09

JN971 | JN971 Ladies' Slim Fit-T

100% Baumwolle

S, M, L, XL, XXL

160 g/m²

James+Nicholson

BLACK	CARIBBEAN BLUE	COBALT
DARK ORANGE	FROG	GRAPHITE (SOLID)
GREY HEATHER	NAVY	RED
ROYAL	WHITE	YELLOW

Taillierter Schnitt | Figurbetontes Rundhals-T-Shirt | Einlaufvorbehandelter Single-Jersey | Gekämmte, ringgesponnene Baumwolle | Körpernaher Schnitt mit Seitennähten | Halsbündchen aus 1x1 Feinripp | Nackenband

Farbe	Größen	1	ab 100	ab 1000
White	S - XXL	12,61	11,78	11,42
Coloured	S - XXL	14,16	13,21	12,85

Mehr Artikel sind online verfügbar.



F141 | 61-438-0 **Iconic 165 Classic T**

100% Baumwolle (Heather Grey: 97% Baumwolle / 3% Polyester)
S, M, L, XL, XXL, 3XL, 4XL, 5XL
 165 g/m² (White: 160 g/m²) Fruit of the Loom

S, M, L, XL, XXL, 3XL, 4XL, 5XL

BLACK
 HEATHER GREY
 WHITE

S, M, L, XL, XXL, 3XL
 NAVY
 ROYAL BLUE

Gekämmte, ringgesponnene Baumwolle | Weiches Handgefühl | Klassische Passform | Schmalere Rundhalsausschnitt mit 1x1 Ripp | Eigenmaterial-Nackenband | Neues Abreißetikett am Nacken

Farbe	Größen	1	ab 72 (3XL ab 36)	ab 720 (3XL ab 360)
White	S - XXL	5,02	4,45	4,09
White	3XL - 5XL	7,00	6,19	5,69
Coloured	S - XXL	6,26	5,55	5,09
Coloured	3XL - 5XL	8,28	7,35	6,74

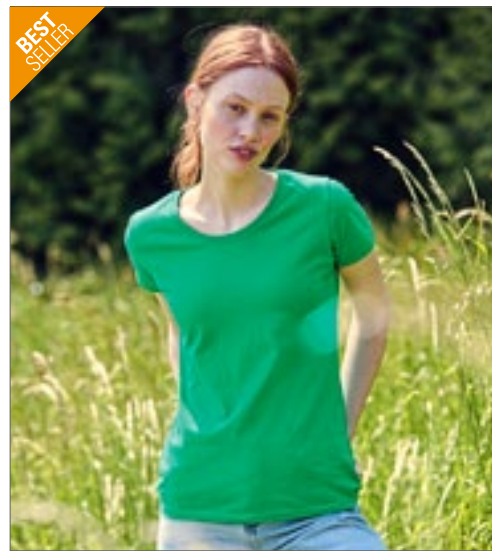

F288N | 61-372-0 **Ladies' Valueweight T**

100% Baumwolle (Heather Grey: 97% Baumwolle / 3% Polyester), (Vintage Heather Navy, Retro Heather Royal, Retro Heather Green, Vintage Heather Red, Dark Heather Grey: 50% Baumwolle / 50% Polyester)
XS, S, M, L, XL, XXL
 165 g/m² (White: 160 g/m²) Fruit of the Loom

AZURE BLUE	BLACK	BOTTLE GREEN	BURGUNDY
DARK GREY HEATHER	DEEP NAVY	FUCHSIA	HEATHER BURGUNDY
HEATHER GREY	HEATHER PURPLE	KELLY GREEN	LIGHT GRAPHITE (SOLID)
LIGHT PINK	LIME	NAVY	ORANGE
PURPLE	RED	RETRO HEATHER GREEN	RETRO HEATHER ROYAL
ROYAL BLUE	SKY BLUE	SUNFLOWER	VINTAGE HEATHER NAVY
VINTAGE HEATHER RED	WHITE	YELLOW	

Rundhalsausschnitt mit Baumwolle/Lycra® Ripp | Gleichfarbiges Nackenband | Feminine Passform mit Seitennähten | Höhere Maschendichte für verbesserte Bedruckbarkeit | ValueweightTs

Farbe	Größen	1	ab 72	ab 720
White	XS - XXL	5,00	4,43	4,07
Coloured	XS - XXL	6,07	5,38	4,93



F140 | 61-036-0 **Valueweight T**

100% Baumwolle (Heather Grey: 97% Baumwolle / 3% Polyester), (Ash: 99% Baumwolle / 1% Polyester), (Vintage Heather Navy, Retro Heather Royal, Retro Heather Green, Vintage Heather Red, Dark Heather Grey: 50% Baumwolle / 50% Polyester)
S, M, L, XL, XXL, 3XL, 4XL, 5XL
 165 g/m² (White: 160 g/m²) Fruit of the Loom

S, M, L, XL, XXL, 3XL, 4XL, 5XL

BLACK
 HEATHER GREY
 NAVY

S, M, L, XL, XXL, 3XL
 WHITE

ASH (HEATHER)	AZURE BLUE	BOTTLE GREEN
BRICK RED	BURGUNDY	CHOCOLATE
CLASSIC OLIVE	DARK GREY HEATHER	DEEP NAVY
FUCHSIA	HEATHER BURGUNDY	HEATHER PURPLE
KELLY GREEN	KHAKI	LIGHT GRAPHITE (SOLID)
LIGHT PINK	LIME	NATURAL
ORANGE	PURPLE	RED
RETRO HEATHER GREEN	RETRO HEATHER ROYAL	ROYAL BLUE
SKY BLUE	SUNFLOWER	VINTAGE HEATHER NAVY
VINTAGE HEATHER RED	YELLOW	

Rundhalsausschnitt mit Baumwolle/Lycra® Ripp | Höhere Maschendichte für verbesserte Bedruckbarkeit | Gleichfarbiges Nackenband

Farbe	Größen	1	ab 72 (3XL ab 36)	ab 720 (3XL ab 360)
White, Natural	S - XXL	5,00	4,43	4,07
White, Natural	3XL - 5XL	6,95	6,16	5,66
Coloured	S - XXL	6,07	5,38	4,93
Coloured	3XL - 5XL	8,26	7,31	6,71



BASIC T-SHIRTS (RUNDHALS - MIDWEIGHT 151 G/M² BIS 179 G/M²)



RY6690 | CA6690 **Men's Golden Organic T-Shirt**

100% Baumwolle (Heather Grey: 85% Baumwolle / 15% Viskose)
S, M, L, XL, XXL, 3XL
 160 g/m² (White: 170 g/m²) Roly Eco

BLACK 02	EBONY 231	HEATHER GREY 58
MINT 98	NAVY BLUE 55	OPAL 160
RED 60	VINTAGE WHITE 132	WHITE 01

Gekämmte Bio-Baumwolle | Kurzarm | 2-lagiger Rundhalskragen mit verstärktem und durchgehendem Schulterband | Rundstrick

Farbe	Größen	1	ab 100	ab 1000
White 01	S - XXL	8,62	7,71	7,40
White 01	3XL	9,50	8,50	8,16
Coloured	S - XXL	9,31	8,33	8,02
Coloured	3XL	10,26	9,19	8,83



RY6696 | CA6696 **Women's Golden Organic T-Shirt**

100% Baumwolle (Heather Grey: 85% Baumwolle / 15% Viskose)
S, M, L, XL, XXL
 160 g/m² (White: 170 g/m²) Roly Eco

BLACK 02	EBONY 231	HEATHER GREY 58
MINT 98	NAVY BLUE 55	OPAL 160
RED 60	VINTAGE WHITE 132	WHITE 01

Gekämmte Bio-Baumwolle | Kurzarm | 2-lagiger Rundhalskragen mit verstärktem und durchgehendem Schulterband | Taillierter und eng anliegender Schnitt | Seitennähte

Farbe	Größen	1	ab 100	ab 1000
White 01	S - XXL	8,62	7,71	7,40
Coloured	S - XXL	9,31	8,33	8,02



L165 | 11775 **Sublima T-Shirt**

100% Polyester
XS, S, M, L, XL, XXL
 160 g/m² SOL'S

WHITE

Kragen mit Elasthan | Geschnitten und genäht | Baumwoll-Griffgefühl

Farbe	Größen	1	ab 50	ab 500
White	XS - XXL	10,81	9,16	8,57



NH140 | K1 **T-Shirt**

100% Baumwolle
S, M, L, XL, XXL
 165 g/m² Nath

BLACK	BURGUNDY	DARK GREY
DEEP NAVY	GREEN	GREY MELANGE
INDIGO BLUE	ORANGE	PISTACHIO
RED	ROYAL	SKY
TURQUOISE	WHITE	YELLOW

Halbgekämmte Baumwolle | Schmäler Ripp-Kragen | Rundhalsausschnitt mit gleichfarbigem Nackenband | Seitennähte | Medium Fit

Farbe	Größen	1	ab 100	ab 1000
White	S - XXL	5,31	4,93	4,31
Coloured	S - XXL	6,05	5,62	4,90



S9000 | ST9000 **Ben Crew Neck**

100% Baumwolle (Grey Heather: 85% Baumwolle / 15% Viskose)
S, M, L, XL, XXL, 3XL
 160 g/m² Stedman®

BLACK OPAL	MARINA BLUE	WHITE
------------	-------------	-------

S, M, L, XL, XXL	CREAM WHITE	CRIMSON RED	DAISY YELLOW
	DEEP LILAC	GREEN FLASH	GREY HEATHER
	HAWAII BLUE	KING BLUE	MILITARY GREEN
	PUMPKIN	SLATE GREY (SOLID)	

Ringspinn-Baumwolle | Single-Jersey | Eingefasster Ripp-Kragen | Kleines Größenetikett im Nacken | Pflegeetikett in der Seitennaht | Seitennähte | Waschbar bis 40 °C | Normal Fit

Farbe	Größen	1	ab 24	ab 240
White	S - XXL	9,21	8,07	7,54
White	3XL	10,16	8,90	8,31
Coloured	S - XXL	10,28	9,00	8,40
Coloured	3XL	11,38	9,95	9,31



S7600 | ST7600 **Women's Lux T-Shirt**

100% Baumwolle
XS, S, M, L, XL, XXL, 3XL
 160 g/m² Stedman®

XS, S, M, L, XL, XXL, 3XL

BLACK OPAL	GREY HEATHER	NAVY BLUE
------------	--------------	-----------

WHITE

XS, S, M, L, XL, XXL

BLUE MIDNIGHT	BOTTLE GREEN	BRIGHT ROYAL
DARK DENIM HEATHER	DARK GREY HEATHER	KELLY GREEN
ORANGE	SCARLET RED	SLATE GREY (SOLID)
SUNFLOWER YELLOW		

100% ringgesponnene gekämmte Baumwolle, Single Jersey | Rundhals-T-Shirt | Mit Seitennähten | Gewebtes Premium-Größenetikett im Nacken | Tear-Away-Pflegeetikett in der Seitennaht

Farbe	Größen	1	ab 48 (XXL ab 24)	ab 480 (XXL ab 240)
White	XS - XL	9,40	8,23	7,69
White	XXL	9,40	8,23	7,69
White	3XL	11,31	9,88	9,23
Coloured	XS - XL	10,45	9,16	8,54
Coloured	XXL	10,45	9,16	8,54
Coloured	3XL	12,54	10,97	10,26
Heather Coloured	XS - XL	11,52	10,09	9,42
Heather Coloured	XXL	11,52	10,09	9,42
Grey Heather	3XL	13,83	12,09	11,31

Mehr Artikel sind online verfügbar.



JHK
T-SHIRT



JHK170 |TSRA170 **Regular Hit T-Shirt**

100% Baumwolle (Ash Melange: 98% Baumwolle / 2% Viskose), (Grey Melange: 85% Baumwolle / 15% Viskose)

XS, S, M, L, XL, XXL, 3XL, 4XL, 5XL

170 g/m²

JHK

XS, S, M, L, XL, XXL, 3XL, 4XL, 5XL

BLACK	BOTTLE GREEN	GREY MELANGE	NAVY
RED	ROYAL BLUE	WHITE	

XS, S, M, L, XL, XXL, 3XL

ASH MELANGE	CARDINAL	GOLD	GRAPHITE
ORANGE			

Schlauchware | Doppelte Naht am Kragen, an den Ärmeln und am Saum | Band von Schulter zu Schulter | TearAway-Label | Lycra im Ripp-Kragen

Farbe	Größen	1	ab 100 (4XL ab 50)	ab 1000 (4XL ab 500)
White	XS - XL	5,71	4,95	4,64
White	XXL	6,19	5,36	5,02
White	3XL	6,71	5,81	5,45
White	4XL	7,81	6,76	6,33
White	5XL	8,35	7,24	6,78
Coloured	XS - XL	6,31	5,45	5,12
Coloured	XXL	7,02	6,09	5,71
Coloured	3XL	7,43	6,45	6,05
Coloured	4XL	8,52	7,40	6,93
Coloured	5XL	9,26	8,02	7,52



SW380 |SW380 **Hefty Tee**

100% Baumwolle (Zweifarbige Farbtöne: 98% Baumwolle / 2% Polyester), (Heather Grey: 92% Baumwolle / 8% Polyester)

S, M, L, XL, XXL, 3XL

175 g/m²

Starworld

S, M, L, XL, XXL, 3XL

BLACK	DEEP NAVY	WHITE
-------	-----------	-------

S, M, L, XL, XXL

BLACK-WHITE	BRIGHT RED	BURGUNDY	CHARCOAL
DEEP ROYAL	HEATHER GREY	WHITE-BLACK	

Single-Jersey | Röhrenförmige Konstruktion | Großzügiger Schnitt, Normale Passform | Nackenband | Doppelnähte | 1x1 Ripp-Kragen mit Elasthan | Einlaufvorbehandelte, ringgesponnene Baumwolle | Waschbar bis 40 °C

Farbe	Größen	1	ab 100	ab 1000
White	S - XXL	6,59	5,95	5,64
White	3XL	7,90	7,14	6,76
Coloured	S - XXL	6,95	6,28	5,95
Coloured	3XL	8,35	7,54	7,14

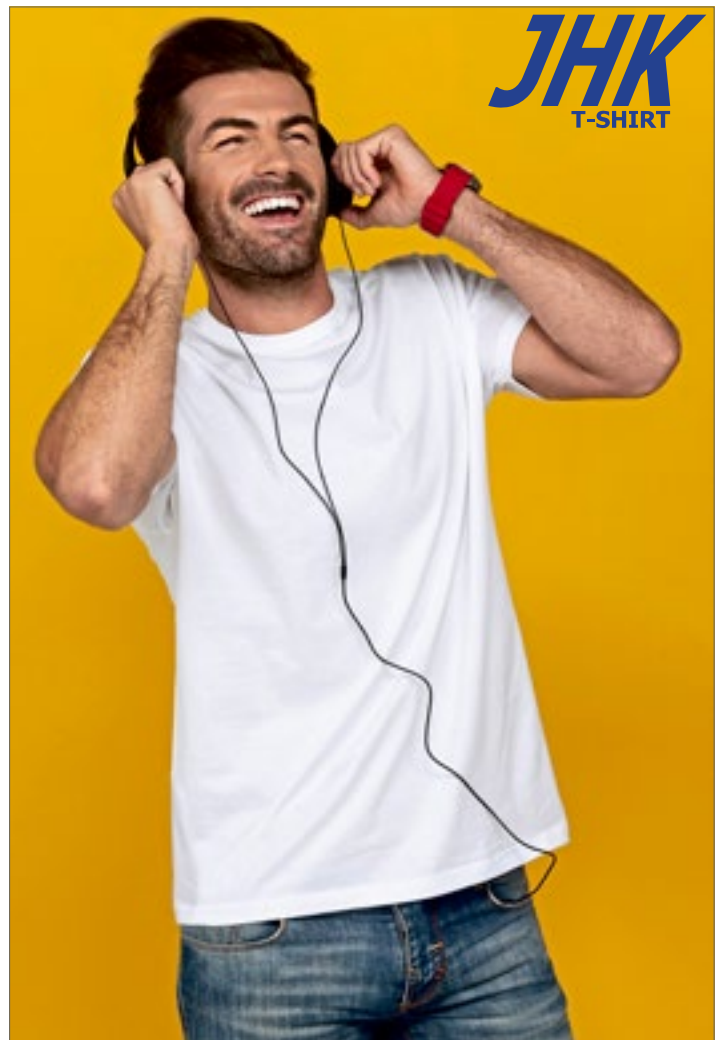

JHK
T-SHIRT



JHK150 |TSRA150 **Regular T-Shirt**

100% Baumwolle (Grey Melange: 85% Baumwolle / 15% Viskose), (Ash: 98% Baumwolle / 2% Viskose), (Heather Farben: 65% Polyester / 35% Baumwolle), (Denim Heather: 60% Baumwolle / 40% Polyester)

XS, S, M, L, XL, XXL, 3XL, 4XL, 5XL

160 g/m² (White: 155 g/m²)

JHK

XS, S, M, L, XL, XXL, 3XL, 4XL, 5XL

BLACK	ROYAL BLUE	GREY MELANGE	WHITE	NAVY	RED
-------	------------	--------------	-------	------	-----

XS, S, M, L, XL, XXL

ASH MELANGE	AZURE	BOTTLE GREEN	BOTTLE GREEN HEATHER
BURGUNDY	BURGUNDY HEATHER	CAMOUFLAGE	CHARCOAL HEATHER
CHOCOLATE	DENIM HEATHER	FUCHSIA	KHAKI
LAVENDER HEATHER	MUSTARD HEATHER	PISTACHIO	PURPLE
SKY	TURQUOISE HEATHER	ZINC	

XS, S, M, L, XL, XXL, 3XL

DENIM	LIME	GOLD	ORANGE	GRAPHITE	TURQUOISE	KELLY GREEN
-------	------	------	--------	----------	-----------	-------------

Schlauchware (Camouflage mit Seitennähten) | Doppelte Nähte an Kragen, Ärmeln und Bund | Band von Schulter zu Schulter | Lycra® im Bündchen | Einlaufvorbehandelt

Farbe	Größen	1	ab 100 (4XL ab 50)	ab 1000 (4XL ab 500)
White	XS - XL	5,12	4,45	4,17
White	XXL	5,57	4,83	4,52
White	3XL	6,14	5,33	5,00
White	4XL	7,33	6,35	5,95
White	5XL	7,83	6,78	6,38
Coloured	XS - XL	5,78	5,02	4,71
Coloured	XXL	6,40	5,55	5,21
Coloured	3XL	6,78	5,88	5,50
Coloured	4XL	7,81	6,76	6,33
Coloured	5XL	8,21	7,12	6,66
Heather Colours	XS - XL	7,69	6,66	6,26
Heather Colours	XXL	8,23	7,14	6,69
Camouflage	XS - XL	11,14	9,64	9,04
Camouflage	XXL	11,54	10,00	9,38



SFM121 | SF121 Men's Feel Good Stretch T

96% Baumwolle / 4% Elasthan (Heather Grey: 81% Baumwolle / 15% Viskose / 4% Elasthan), (Heather Blue, Heather Navy: 65% Polyester / 30% Baumwolle / 5% Elasthan), (Heather Red: 90% Baumwolle / 6% Viskose / 4% Elasthan), (Heather Charcoal: 60% Baumwolle / 36% Polyester / 4% Elasthan)

XS, S, M, L, XL, XXL
165 g/m²

SF Men

XS, S, M, L, XL, XXL

BLACK	WHITE
-------	-------

S, M, L, XL, XXL

BRIGHT RED	BURGUNDY	CLAY
CORAL	DUSKY PINK	GREEN
HEATHER BLUE	HEATHER CHARCOAL	HEATHER GREY
HEATHER NAVY	HEATHER RED	KHAKI
LIGHT STONE	NAVY	ROYAL
SAPPHIRE BLUE	STONE BLUE	SURF BLUE
YELLOW		

Moderne, lange Passform mit Seitennähten | Gerippter Rundhalsausschnitt mit Nackenband | Enzymgewaschen für einzigartig weiches Tragegefühl | Doppelnähte an Ärmeln und Saum | Heraustrennbares Label für einfaches Umlabeln

Farbe	Größen	1	ab 36	ab 360
White	XS - XL	14,23	11,71	11,23
White	XXL	15,18	12,47	12,00
Coloured	XS - XL	14,83	12,19	11,71
Coloured	XXL	15,90	13,07	12,57
Heather Colours	S - XL	16,07	13,21	12,69
Heather Colours	XXL	16,97	13,95	13,40



SF121 | SK121 Women's Feel Good Stretch T

96% Baumwolle / 4% Elasthan (Heather Grey: 81% Baumwolle / 15% Viskose / 4% Elasthan), (Heather Blue, Heather Navy, Heather Purple: 65% Polyester / 30% Baumwolle / 5% Elasthan), (Heather Pink, Heather Red: 90% Baumwolle / 6% Viskose / 4% Elasthan), (Heather Charcoal: 60% Polyester / 36% Baumwolle / 4% Elasthan)

XS, S, M, L, XL, XXL
165 g/m²

SF Women

BABY PINK	BLACK	BRIGHT RED
BURGUNDY	CLAY	CORAL
DEEP PURPLE	DUSKY PINK	FUCHSIA
GREEN	HEATHER BLUE	HEATHER CHARCOAL
HEATHER GREY	HEATHER NAVY	HEATHER PINK
HEATHER PURPLE	HEATHER RED	KHAKI
LIGHT STONE	NAVY	ROYAL
STONE BLUE	SURF BLUE	WHITE
YELLOW		

Moderner, langer Schnitt | Gerippter Rundhalsausschnitt mit Nackenband | Enzymgewaschen für einzigartig weiches Tragegefühl | Doppelnähte an Ärmeln und Saum | Entferntbares SF (Skeinnifit) Label

Farbe	Größen	1	ab 72 (XS ab 36)	ab 720 (XS ab 360)
White	XS - XL	10,66	8,78	8,43
White	XXL	11,61	9,54	9,19
Coloured	XS - XL	11,26	9,26	8,90
Coloured	XS	11,26	9,26	8,90
Coloured	XXL	12,33	10,14	9,73
Coral, Yellow, Dusky Pink	XXL	12,33	10,14	9,73
Heather Coloured	XS - XL	12,50	10,28	9,85
Heather Coloured	XXL	13,40	11,02	10,59

ROLY

NEW

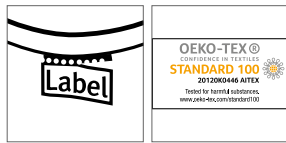

RY6502 | CA6502 **Men's Dogo Premium T-Shirt**

100% Baumwolle (Heather Grey: 85% Baumwolle / 15% Viskose)
S, M, L, XL, XXL, 3XL, 4XL, 5XL
 165 g/m²

Roly

S, M, L, XL, XXL, 3XL, 4XL, 5XL
 BLACK 02 | WHITE 01

S, M, L, XL, XXL, 3XL

ARMY GREEN 15	CHOCOLATE 87	DARK LEAD 46	DENIM BLUE 86
EBONY 231	GARNET RED 57	GRASS GREEN 83	IRISH GREEN 24
LIGHT PINK 48	LIME YELLOW 118	NATURAL 29	OASIS GREEN 114
OCEAN BLUE 100	ORANGE 31	ORCHID 230	PURPLE 71
RED 60	ROSETTE 78	SAND 07	SKY BLUE 10
TROPICAL GREEN 216	TURQUOISE 12	VENTURE GREEN 152	WALNUT 67
YELLOW 03			

S, M, L, XL, XXL, 3XL, 4XL
 BOTTLE GREEN 56 | HEATHER GREY 58 | NAVY BLUE 55 | ROYAL BLUE 05

Single-Jersey | 4-lagiger Rundhalskragen | Nackenband | Seitennähte | Herausreißbares Label

Farbe	Größen	1	ab 100 (4XL ab 50)	ab 1000 (4XL ab 500)
White 01	S - XXL	5,14	4,59	4,31
White 01	3XL	6,09	5,45	5,12
White 01	4XL	6,85	6,14	5,76
White 01	5XL	8,12	7,26	6,81
Coloured	S - XXL	5,81	5,19	4,88
Coloured	3XL	7,16	6,43	6,02
Coloured	4XL	8,69	7,76	7,28
Black 02	5XL	9,59	8,59	8,04

RY6643 | CA6643 **Women's Cies T-Shirt**

100% Baumwolle
S, M, L, XL, XXL, 3XL
 165 g/m²

Roly

BLACK 02 | HEATHER GREY 58 | LIGHT PINK 48 | NAVY BLUE 55
 RED 60 | ROSETTE 78 | TURQUOISE 12 | WHITE 01

Kurzärmeliges T-Shirt | Rundhalsausschnitt | Nackenband und verdeckte Nähte
 Ton-in-Ton | Rollup Ärmel | Herausreißbares Label

Farbe	Größen	1	ab 50	ab 500
White 01	S - XXL	6,05	5,43	5,21
White 01	3XL	6,09	5,45	5,24
Coloured	S - XXL	6,90	6,16	5,93
Coloured	3XL	7,16	6,43	6,16

BASIC T-SHIRTS (RUNDHALS - MIDWEIGHT 151 G/M² BIS 179 G/M²)



BCTM048 | TM048 **Men's Inspire Plus T**

100% Baumwolle (Sport Grey: 90% Baumwolle / 10% Viskose)
S, M, L, XL, XXL, 3XL
 175 g/m²

BLACK	COBALT BLUE	DARK GREY (SOLID)
FIRE RED	NAVY BLUE	SPORT GREY (HEATHER)
URBAN KHAKI	WHITE	

100% gekämmte, ringgesponnene Bio-Baumwolle | Kein B&C Nacken-Label | Bequeme Länge | Seitennähte | Medium-Fit | Dünne Kragenrippe | Kragen- und Schulternähte sind mit einem weichen Kantenband verstärkt | Weiches Bio-Jersey | Sehr weiche und ebene Oberfläche | B&C Collection ist Mitglied der Fair Wear Foundation

Farbe	Größen	1	ab 50	ab 500
White	S - 3XL	10,95	9,78	9,02
Coloured	S - 3XL	12,23	10,90	10,04



BCTW049 | TW049 **Women's Inspire Plus T**

100% Baumwolle (Sport Grey: 90% Baumwolle / 10% Viskose)
XS, S, M, L, XL, XXL
 175 g/m²

BLACK	COBALT BLUE	DARK GREY (SOLID)
FIRE RED	NAVY BLUE	SPORT GREY (HEATHER)
URBAN KHAKI	WHITE	

100% gekämmte, ringgesponnene Bio-Baumwolle | Kein B&C Nacken-Label | Bequeme Länge | Seitennähte | Medium-Fit | Dünne Kragenrippe | Verstärkung im Nacken mit einem weichen Kantenband | Bio-Jersey | Weiche und ebene Oberfläche | B&C Collection ist Mitglied der Fair Wear Foundation

Farbe	Größen	1	ab 50	ab 500
White	XS - XXL	10,95	9,78	9,02
Coloured	XS - XXL	12,23	10,90	10,04

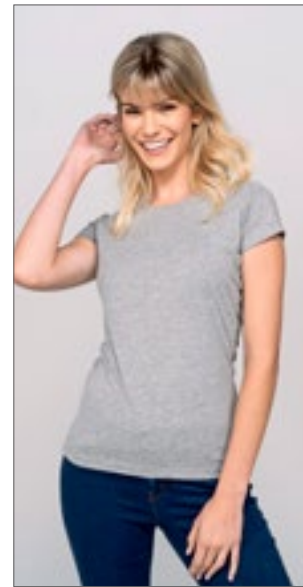

JHK240 | TSRLPRM **Ladies' Regular Premium T-Shirt**

100% Baumwolle (Grey Melange: 85% Baumwolle / 15% Viskose)
S, M, L, XL, XXL
 170 g/m²

BLACK	FUCHSIA	GREY MELANGE
KELLY GREEN	NAVY	RED
ROYAL BLUE	WHITE	

Kurzärmeliges, eng anliegendes Damen-T-Shirt | Körpernahe Passform | Single-Jersey

Farbe	Größen	1	ab 100	ab 1000
White	S - XXL	5,66	4,93	4,62
Coloured	S - XXL	6,12	5,31	4,97



S9630 | ST9630 **Clive Relaxed Crew Neck T-Shirt**

95% Baumwolle / 5% Elasthan (Grey Heather: 82% Baumwolle / 14% Viskose / 4% Elasthan)
S, M, L, XL, XXL
 170 g/m²

BLACK OPAL	BRIGHT ROYAL	DARK CHOCOLATE
GREY HEATHER	MARINA BLUE	SALMON
SCARLET RED	WHITE	

Herren T-Shirt aus angenehm weichem Baumwoll-Elasthan-Gemisch | Single-Jersey „Full-Feeder“ | Normal Fit | Verstärkte Schulternäht | Schmalen Kragen aus gleichem Material | Schmalen Ärmelsaum | Nackenband | Seitennähte | Größenschild im Nacken | Pflegeetikett in der Seitennäht

Farbe	Größen	1	ab 24	ab 240
White	S - XXL	14,47	12,66	11,83
Coloured	S - XXL	16,28	14,26	13,30



S9730 | ST9730 **Claire Relaxed Crew Neck T-Shirt Women**

95% Baumwolle / 5% Elasthan (Grey Heather: 82% Baumwolle / 14% Viskose / 4% Elasthan)
XS, S, M, L, XL
 170 g/m²

BLACK OPAL	BRIGHT ROYAL	DARK CHOCOLATE
GREY HEATHER	MARINA BLUE	SALMON
SCARLET RED	WHITE	

Damen-T-Shirt aus angenehm weichem Baumwoll-Elasthan-Gemisch | Single-Jersey „Full-Feeder“ | Normal Fit | Verstärkte Schulternäht | Schmalen Kragen aus gleichem Material | Schmalen Ärmelsaum | Nackenband | Seitennähte | Größenschild im Nacken | Pflegeetikett in der Seitennäht

Farbe	Größen	1	ab 24	ab 240
White	XS - XL	13,23	11,57	10,83
Coloured	XS - XL	14,92	13,07	12,21



NET61001 | T61001 **Unisex Tiger Cotton T-Shirt**

100% Baumwolle
XS, S, M, L, XL, XXL, 3XL
 155 g/m²

BLACK	NAVY	SPORT GREY
WHITE		

Fairtrade-Baumwolle in Umwandlung | Single-Jersey | Gekämmte Baumwolle | Moderne Passform | Kurze Ärmel | Rundhalsausschnitt | Nackenband innen

Farbe	Größen	1	ab 100	ab 1000
White	S - 3XL	14,09	12,09	11,59



BASIC T-SHIRTS (RUNDHALS - MIDWEIGHT 151 G/M² BIS 179 G/M²)



L03565 | 03565 **Men's Pioneer T-Shirt**

100% Baumwolle
XS, S, M, L, XL, XXL, 3XL, 4XL
175 g/m²

SOL'S

XS, S, M, L, XL, XXL, 3XL, 4XL

ASH (HEATHER)	BOTTLE GREEN	DEEP BLACK	FRENCH NAVY
GREY MELANGE	RED	ROYAL BLUE	WHITE

XS, S, M, L, XL, XXL, 3XL

APPLE GREEN	AQUA	BURGUNDY	DENIM
FUCHSIA	GOLD	KELLY GREEN	KHAKI
MOUSE GREY (SOLID)	NATURAL	ORANGE	PALE PINK

Jersey 175 | 100 % Bio-Baumwolle mit natürlichem Enzym, halbgekämmt, 1x1-Ripp | Rundhals-T-Shirt | Kurze Ärmel | Schlauchware | Reinigungsband am Nacken | Ripp-Kragen aus Baumwolle | Kein Label

Farbe	Größen	1	ab 100	ab 1000
White	XS - XXL	7,69	6,57	6,24
White	3XL	9,00	7,69	7,28
White	4XL	10,83	9,23	8,76
Coloured	XS - XXL	8,71	7,43	7,04
Coloured	3XL	10,19	8,69	8,26
Coloured	4XL	12,23	10,45	9,90

L03579 | 03579 **Women's Pioneer T-Shirt**

100% Baumwolle
S, M, L, XL, XXL, 3XL
175 g/m²

SOL'S

S, M, L, XL, XXL, 3XL

ASH (HEATHER)	BOTTLE GREEN	DEEP BLACK	FRENCH NAVY
GREY MELANGE	RED	ROYAL BLUE	WHITE

S, M, L, XL, XXL

APPLE GREEN	AQUA	BURGUNDY	DENIM
FUCHSIA	GOLD	KELLY GREEN	KHAKI
MOUSE GREY (SOLID)	NATURAL	ORANGE	PALE PINK

Jersey 175 | 100 % Bio-Baumwolle mit natürlichem Enzym, halbgekämmt, 1x1-Ripp | Rundhals-T-Shirt | Kurze Ärmel | Schlauchware | Reinigungsband am Nacken | Ripp-Kragen aus Baumwolle | Kein Label

Farbe	Größen	1	ab 100	ab 1000
White	S - XXL	7,69	6,57	6,24
White	3XL	9,00	7,69	7,28
Coloured	S - XXL	8,71	7,43	7,04
Coloured	3XL	10,19	8,69	8,26



S9600 | ST9600 **Clive Crew Neck**

95% Baumwolle / 5% Elasthan (Grey Heather: 82% Baumwolle / 14% Viskose / 4% Elasthan)
S, M, L, XL, XXL
165 - 170 g/m²

Stedman®

S, M, L, XL, XXL

BLACK OPAL	DARK CHOCOLATE	DENIM BLUE
GREY HEATHER	MARINA BLUE	SALMON
SLATE GREY (SOLID)	SOFT GREY	WHITE

S, M, L, XL

BORDEAUX	KING BLUE	POWDER BLUE
POWDER GREY		

95% gekämmte, ringgesponnene Baumwolle / 5% Elasthan | Single-Jersey | Kontrastfarbendes Nackenband | Schmalere Kragen | Kleines Größenetikett im Nacken | Pflegeetikett in der Seitennaht | Seitennähte | Waschbar bis 40 °C | Body Fit

Farbe	Größen	1	ab 24	ab 240
Powder Blue Bordeaux	S - XL	9,02	7,90	7,35
White	S - XXL	14,47	12,66	11,83
Coloured	S - XXL	16,28	14,26	13,30

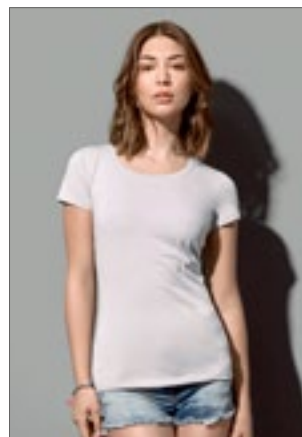

S9700 | ST9700 **Claire Crew Neck Women**

95% Baumwolle / 5% Elasthan (Grey Heather: 82% Baumwolle / 14% Viskose / 4% Elasthan)
XS, S, M, L, XL
170 g/m²

Stedman®

XS, S, M, L, XL

BLACK OPAL	MARINA BLUE	WHITE
------------	-------------	-------

S, M, L, XL

CUPCAKE PINK	DARK CHOCOLATE	DENIM BLUE
GREY HEATHER	POWDER BLUE	POWDER GREY
SALMON	SOFT GREY	

95% gekämmte, ringgesponnene Baumwolle / 5% Elasthan | Single-Jersey | Kontrastfarbendes Nackenband | Verstärkte Schulternaht | Pflegeetikett in der Seitennaht | Kleines Größenetikett im Nacken | Seitennähte | Waschbar bis 40 °C | Body Fit

Farbe	Größen	1	ab 24	ab 240
Powder Blue	S - XL	8,31	7,28	6,81
White	XS - XL	13,23	11,57	10,83
Coloured	XS - XL	14,92	13,07	12,21

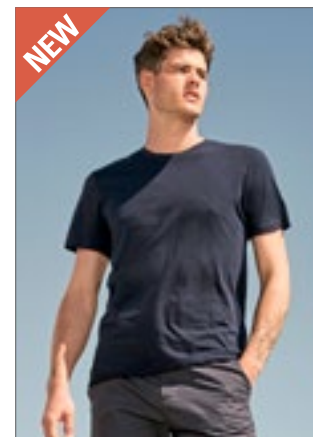

L03805 | 03805 **Unisex Odyssey T-Shirt**

55% Baumwolle / 45% Polyester
XS, S, M, L, XL, XXL, 3XL, 4XL
170 g/m²

SOL'S

BLACK	NAVY	WHITE
-------	------	-------

Unisex | Recycelte Baumwolle / Recyceltes Polyester | Nachhaltiges Material | Jersey 170 | Rundhals-T-Shirt | Kurze Ärmel | Gerippter Kragen | Natürliches Finish für ein weiches Handgefühl | Bequemer Schnitt

Farbe	Größen	1	ab 50	ab 500
Coloured	XS - XXL	10,81	8,81	8,45
Coloured	3XL - 4XL	12,45	10,14	9,71



RY6681 | CA6681 Stafford T-Shirt

100% Baumwolle
S, M, L, XL, XXL, 3XL, 4XL, 5XL
190 g/m²

Roly

S, M, L, XL, XXL, 3XL, 4XL, 5XL

BLACK 02	WHITE 01
----------	----------

S, M, L, XL, XXL, 3XL

ARMY GREEN 15	BOTTLE GREEN 56	CHRYSANTHEMUM RED 262	CLAY ORANGE 266
DARK LEAD 46	DENIM BLUE 86	DUSTY BLUE 267	GARNET RED 57
GRASS GREEN 83	GREEK ORANGE 265	KELLY GREEN 20	LAVENDER 268
LIGHT PINK 48	MIST GREEN 264	OASIS GREEN 114	OPAL 160
ORANGE 31	PURPLE 71	RIVIERA BLUE 261	ROSETTE 78
SAND 07	SKY BLUE 10	TURQUOISE 12	VENTURE GREEN 152
VINTAGE WHITE 132	WASHED BLUE 126	YELLOW 03	ZEN BLUE 263

S, M, L, XL, XXL, 3XL, 4XL

HEATHER GREY 58	NAVY BLUE 55	RED 60	ROYAL BLUE 05
-----------------	--------------	--------	---------------

Kurzarm | Doppellagiger Rundhalskragen | Nackenband von Schulter zu Schulter | Schlauchware | Herausreißbares Label | Enzymgewaschen

Farbe	Größen	1	ab 50	ab 500
White 01	S - XXL	5,81	5,19	5,00
White 01	3XL	7,97	7,14	6,88
White 01	4XL	8,33	7,45	7,16
White 01	5XL	8,95	8,02	7,71
Coloured	S - XXL	6,62	5,93	5,69
Coloured	3XL	8,78	7,85	7,57
Coloured	4XL	9,54	8,54	8,23
Black 02	5XL	10,92	9,78	9,40

RY6683 | CA6683 Women's Capri T-Shirt

100% Baumwolle (Heather Grey: 85% Baumwolle / 15% Polyester)
S, M, L, XL, XXL, 3XL
170 g/m²

Roly

ARMY GREEN 15	BLACK 02	BOTTLE GREEN 56	CHRYSANTHEMUM RED 262
CLAY ORANGE 266	DARK LEAD 46	DENIM BLUE 86	DUSTY BLUE 267
GARNET RED 57	GRASS GREEN 83	GREEK ORANGE 265	HEATHER GREY 58
KELLY GREEN 20	LAVENDER 268	LIGHT PINK 48	MIST GREEN 264
NAVY BLUE 55	OASIS GREEN 114	OPAL 160	ORANGE 31
PURPLE 71	RED 60	RIVIERA BLUE 261	ROSETTE 78
ROYAL BLUE 05	SAND 07	SKY BLUE 10	TURQUOISE 12
VENTURE GREEN 152	VINTAGE WHITE 132	WASHED BLUE 126	WHITE 01
YELLOW 03	ZEN BLUE 263		

1x1 Ripp Rundhalsausschnitt | Tailliert | Verstärkte und verdeckte Nähte im Nacken | Herausreißbares Label

Farbe	Größen	1	ab 50	ab 500
White 01	S - XXL	5,14	4,59	4,31
White 01	3XL	6,09	5,45	5,12
Coloured	S - XXL	5,81	5,19	4,88
Coloured	3XL	7,16	6,43	6,02

BASIC T-SHIRTS (RUNDHALS - HEAVYWEIGHT AB 180 G/M²)



SWGL1 | GL1 **Men's Organic Cotton T-Shirt**

100% Baumwolle (Heather Grey: 92% Baumwolle / 8% Polyester)

S, M, L, XL, XXL

180 g/m²

Starworld

ATOLL	BLACK	CARDINAL RED
DEEP NAVY	HEATHER GREY	INDIGO
KELLY GREEN	NATURAL	PURPLE
WHITE		

Bio-Baumwolle | Schlauchware | 1x1 Ripp-Kragen ohne Naht | Durchgehendes Schulterband | Einlaufvorbehandelt | Waschbar bis 40 °C

Farbe	Größen	1	ab 50	ab 500
White	S- XXL	7,88	7,12	6,74
Coloured	S- XXL	8,23	7,45	7,04



SWGL2 | GL2 **Ladies' Organic Cotton T-Shirt**

100% Baumwolle

S, M, L, XL

180 g/m²

Starworld

ATOLL	BLACK	CARDINAL RED
DEEP NAVY	INDIGO	KELLY GREEN
NATURAL	PURPLE	WHITE

Bio-Baumwolle | Geförnte Seitennähte | 1x1 Ripp-Kragen ohne Naht | Modisch, lang geschnitten | Einlaufvorbehandelt | Waschbar bis 40 °C | Durchgehendes Schulterband

Farbe	Größen	1	ab 50	ab 500
White	S- XL	7,88	7,12	6,74
Coloured	S- XL	8,23	7,45	7,04



JN749 | JN749 **Ladies' Slub T-Shirt**

95% Polyamid / 5% Elasthan

XS, S, M, L, XL, XXL

180 g/m²

James+Nicholson

BLACK	BRIGHT BLUE	FERN GREEN
NAVY	PINK	RED
TURQUOISE	WHITE	

Funktions T-Shirt für Freizeit und Sport | Elastischer Single Jersey aus Flammgarn | Atmungsaktiv | Feuchtigkeitsregulierend | Schnelltrocknend | Neck-tape | Rundhalsausschnitt | Leicht tailliert

Farbe	Größen	1	ab 50	ab 500
Coloured	XS- XXL	16,30	15,23	14,76



BY136 | BY136 **Organic T-Shirt Round Neck**

100% Baumwolle

S, M, L, XL, XXL, 3XL, 4XL, 5XL

180 g/m²

Build Your Brand

BLACK	WHITE
-------	-------

100% Bio-Baumwolle | Klassischer Schnitt | Kurze Ärmel | Rundhalsausschnitt | Weicher Stoff | Single-Jersey

Farbe	Größen	1	ab 100	ab 1000
Coloured	S- XXL	11,83	10,59	9,97
Coloured	3XL- 5XL	13,14	11,78	11,09



KUSTOM KIT.



K500 | KK500 **Classic Fit Hunky® Tee**

100% Baumwolle

S, M, L, XL, XXL, 3XL, 4XL, 5XL, 6XL

180 g/m²

Kustom Kit

S, M, L, XL, XXL, 3XL, 4XL, 5XL, 6XL

BLACK	NAVY	WHITE
-------	------	-------

S, M, L, XL, XXL, 3XL

HEATHER GREY	LIGHT SAND
--------------	------------

100% gekämmte Baumwolle | Single-Jersey | Lässiger Schnitt | 1x1 gerippter Rundhalsausschnitt | Eigenmaterial-Nackenband | Versiegelte Schulternähte | Saum und Ärmelabschluss mit Zwillingssnaedel | Kustom Kit® – schwarzes Webetikett

Farbe	Größen	1	ab 60 (3XL ab 30)	ab 600 (3XL ab 300)
White	S- XXL	14,02	12,61	11,97
White	3XL- 6XL	21,30	19,16	18,21
Coloured	S- XXL	14,80	13,33	12,66
Coloured	3XL- 6XL	21,82	19,64	18,66



JN978 | JN978 **Men's Urban T-Shirt**

100% Baumwolle

S, M, L, XL, XXL, 3XL

180 g/m²

James+Nicholson

FERN GREEN/NAVY	GRAPHITE (SOLID)/AZUR
NAVY/FERN GREEN	ORANGE/NAVY
TOMATO/NAVY	WHITE/NAVY
YELLOW/NAVY	

T-Shirt in trendiger Slub Qualität | Hochwertiger Single Jersey aus Flammgarn | Gekämmte, ringgesponnene Baumwolle | Lässige komfortable Schnittform | Rundhalsausschnitt | Schulter mit doppelter Kontrastnaht

Farbe	Größen	1	ab 50	ab 500
Coloured	S- 3XL	17,14	15,95	15,59

BASIC T-SHIRTS (RUNDHALS - HEAVYWEIGHT AB 180 G/M²)



E3000 | 3000/3099 **Men's Premium-T**

100% Baumwolle (Sports Grey: 85% Baumwolle / 15% Viskose)

XS, S, M, L, XL, XXL, 3XL, 4XL, 5XL, 6XL, 7XL, 8XL

180 g/m²

Promodoro

XS, S, M, L, XL, XXL, 3XL, 4XL, 5XL, 6XL, 7XL, 8XL

BLACK

XS, S, M, L, XL, XXL, 3XL, 4XL, 5XL

ALASKAN BLUE	ASH (HEATHER)	BABY BLUE	BROWN
BURGUNDY	CHERRY BERRY	FIRE RED	FOREST
GOLD	GRAPHITE (SOLID)	JADE	KELLY GREEN
KHAKI	NAVY	NEW LIGHT GREY (SOLID)	ORANGE
ROYAL	SPORTS GREY (HEATHER)	STEEL GREY (SOLID)	TUQUOISE
WHITE	WILD LIME		

Doppelnahverarbeitung am Kragen und allen Säumen | Nackenband | Kragen mit Elasthan | Single-Jersey | Ringgesponnene, gekämmte Baumwolle | Schlauchwarenausführung

Farbe	Größen	1	ab 100 (3XL ab 50, 7XL ab 40)	ab 1000 (3XL ab 500, 7XL ab 400)
White	XS - XXL	8,71	8,40	8,00
White	3XL	10,02	9,64	9,19
White	4XL	11,52	11,09	10,57
White	5XL	13,83	13,30	12,66
Coloured	XS - XXL	10,23	9,85	9,38
Coloured	3XL	11,76	11,31	10,76
Coloured	4XL	13,52	12,99	12,38
Coloured	5XL	16,23	15,61	14,88
Black	6XL	17,83	17,16	16,35
Black	7XL	19,64	18,90	17,99
Black	8XL	21,61	20,80	19,80



E3005 | 3005 **Women's Premium-T**

100% Baumwolle (Sports Grey: 85% Baumwolle / 15% Viskose)

XS, S, M, L, XL, XXL, 3XL

180 g/m²

Promodoro

ALASKAN BLUE	ASH (HEATHER)	BABY BLUE	BLACK
BROWN	BURGUNDY	CHERRY BERRY	FIRE RED
FOREST	GOLD	GRAPHITE (SOLID)	JADE
KELLY GREEN	KHAKI	NAVY	NEW LIGHT GREY (SOLID)
ORANGE	ROYAL	SPORTS GREY (HEATHER)	STEEL GREY (SOLID)
TUQUOISE	WHITE	WILD LIME	

Leicht tailliert | Single-Jersey | Seitennähte | Gekämmte Baumwolle

Farbe	Größen	1	ab 100 (3XL ab 50)	ab 1000 (3XL ab 500)
White	XS - XXL	8,45	8,12	7,74
White	3XL	9,71	9,35	8,90
Coloured	XS - XXL	9,95	9,59	9,12
Coloured	3XL	11,45	11,02	10,47



E3081 | 3081 **Men's Slim Fit-T**

95% Baumwolle / 5% Elasthan (Sports Grey: 81% Baumwolle / 14% Viskose / 5% Elasthan)

S, M, L, XL, XXL

180 g/m²

Promodoro

BLACK	SPORTS GREY (HEATHER)	WHITE
--------------	-----------------------	-------

Figurbetont | Single-Jersey | 95% gekämmte Baumwolle / 5% Elasthan (Sports Grey: 81% gekämmte Baumwolle / 14% Viskose / 5% Elasthan)

Farbe	Größen	1	ab 100	ab 1000
White	S - XXL	16,76	16,11	15,49
Coloured	S - XXL	17,80	17,14	16,47



E3085 | 3085 **Women's Slim Fit-T**

95% Baumwolle / 5% Elasthan (Sports Grey: 81% Baumwolle / 14% Viskose / 5% Elasthan)

XS, S, M, L, XL, XXL, 3XL

180 g/m²

Promodoro

BLACK	SPORTS GREY (HEATHER)	WHITE
--------------	-----------------------	-------

Figurbetont | Single-Jersey | 95% gekämmte Baumwolle / 5% Elasthan (Sports Grey: 81% gekämmte Baumwolle / 14% Viskose / 5% Elasthan)

Farbe	Größen	1	ab 100	ab 1000
White	XS - XXL	13,57	13,04	12,54
White	3XL	15,61	15,02	14,42
Coloured	XS - XXL	14,21	13,69	13,14
Coloured	3XL	16,35	15,73	15,11



SW360 | SW360 **Men's Organic Cotton T-Shirt**

100% Baumwolle

S, M, L, XL, XXL

180 g/m²

Starworld

BLACK	DEEP NAVY	NATURAL
WHITE		

Single-Jersey | Röhrenförmige Konstruktion | Großzügiger Schnitt, Normale Passform | Nackenband | Doppelnähte | 1x1 Ripp-Kragen mit Elasthan | Einlaufvorbehandelte, ringgesponnene Bio-Baumwolle | Waschbar bis 40 °C

Farbe	Größen	1	ab 100	ab 1000
White	S - XXL	7,88	7,12	6,74
Coloured	S - XXL	8,23	7,45	7,04

Mehr Artikel sind online verfügbar.

BASIC T-SHIRTS (RUNDHALS - HEAVYWEIGHT AB 180 G/M²)

GILDAN
Heavy Cotton

GILDAN

**BEST
SELLER**

S, M, L, XL, XXL, 3XL, 4XL, 5XL

BLACK	NAVY	RED
ROYAL	SPORT GREY (HEATHER)	WHITE

S, M, L, XL, XXL

ANTIQUE CHERRY RED (HEATHER)	ANTIQUE IRISH GREEN (HEATHER)	ANTIQUE JADE DOME (HEATHER)
ANTIQUE ORANGE (HEATHER)	ANTIQUE SAPPHIRE (HEATHER)	AZALEA
BLACKBERRY (HEATHER)	CARDINAL RED	CAROLINA BLUE
COBALT	CORNSILK	DAISY
FOREST GREEN	GRAPHITE HEATHER	HEATHER SAPPHIRE
HELICONIA	INDIGO BLUE	KIWI
LIGHT PINK	LILAC (HEATHER)	LIME
MIDNIGHT (HEATHER)	MINT GREEN	NATURAL
OLD GOLD	RUSSET (HEATHER)	SAPPHIRE
SKY	SUNSET (HEATHER)	TWEED (HEATHER)
VIOLET	YELLOW HAZE	

S, M, L, XL, XXL, 3XL

ASH GREY (HEATHER)	CHARCOAL (SOLID)	DARK CHOCOLATE
DARK HEATHER	GOLD	IRISH GREEN
LIGHT BLUE	MAROON	MILITARY GREEN
ORANGE	PURPLE	SAND

Einlaufvorbehandelt | Nacken- und Schulterband | Ärmel und unterer Saum mit Zwillingsnadel | Durch eine Vierteldrehung wird eine Mittelfalte vermieden | Abreißetikett

Farbe	Größen	1	ab 72 (3XL ab 36, 4XL ab 12)	ab 720 (3XL ab 360, 4XL ab 120)
White, Natural	S - XXL	6,43	4,62	4,33
White	3XL	8,21	6,31	5,97
White	4XL - 5XL	8,21	6,31	5,97
Ash Grey, Sport Grey	S - XXL	7,50	5,57	5,24
Ash Grey, Sport Grey	3XL	9,59	7,52	7,04
Sport Grey (Heather)	4XL - 5XL	9,59	7,52	7,04
Coloured	S - XXL	7,93	5,97	5,62
Coloured	3XL	9,97	7,90	7,45
Coloured	4XL - 5XL	9,97	7,90	7,45



G5000 | 5000 **Heavy Cotton™ T-Shirt**

100% Baumwolle (Ash Grey: 99% Baumwolle / 1% Polyester), (Antique Cherry Red, Antique Irish Green, Antique Jade Dome, Antique Orange, Antique Sapphire, Sport Grey: 90% Baumwolle / 10% Polyester), (Blackberry, Dark Heather, Lilac, Midnight, Russet, Sunset, Tweed, Heather Sapphire, Safety Pink, Graphite Heather: 50% Baumwolle / 50% Polyester)

S, M, L, XL, XXL, 3XL, 4XL, 5XL

180 g/m² (White: 170 g/m²)

Gildan

GILDAN

GILDAN
Heavy Cotton

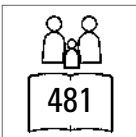

G5000L | 5000L **Ladies' Heavy Cotton™ T-Shirt**

100% Baumwolle (Sport Grey: 90% Baumwolle / 10% Polyester), (Dark Heather, Heather Sapphire, Graphite Heather: 50% Baumwolle / 50% Polyester)

S, M, L, XL, XXL

180 g/m² (White: 170 g/m²)

Gildan

AZALEA	BLACK	DAISY
DARK HEATHER	GRAPHITE HEATHER	HEATHER SAPPHIRE
LIGHT PINK	MINT GREEN	NAVY
RED	ROYAL	SPORT GREY (HEATHER)
WHITE		

Einlaufvorbehandeltes Baumwoll-Jersey-Strick | 1,3 cm breiter, nahtloser Kragen, mit Doppelnahnt befestigt | Nacken- und Schulterband | Flügelärmel | Leicht taillierte Passform mit Seitennahnt | Ärmel und unterer Saum mit Zwillingsnadel | Abreißetikett

Farbe	Größen	1	ab 36	ab 360
White	S - XXL	6,43	4,62	4,33
Sport Grey (Heather)	S - XXL	7,50	5,57	5,24
Coloured	S - XXL	7,93	5,97	5,62





JAMES & NICHOLSON



OEKO-TEX®
CERTIFIED BY THE TEST TEX
STANDARD 100
15.070467 HOHENSTEIN HTTI
Tested for harmful substances.
www.oeko-tex.com/standard100

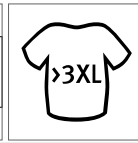

JN002 | JN002

Round-T Heavy

100% Baumwolle

S, M, L, XL, XXL, 3XL, 4XL, 5XL

180 g/m²

James+Nicholson

S, M, L, XL, XXL, 3XL, 4XL, 5XL

ACID YELLOW	AQUA	ASH (HEATHER)
AUBERGINE	BLACK	BROWN
DARK GREEN	DARK GREY (SOLID)	DARK ORANGE
DARK ROYAL	FERN GREEN	GOLD YELLOW
GRAPHITE (SOLID)	GRENADINE	GREY HEATHER
IRISH GREEN	KHAKI	LIGHT BLUE
LIGHT GREY	LIGHT YELLOW	LILAC
LIME GREEN	MINT	NAVY
OLIVE	ORANGE	PACIFIC
PETROL	PURPLE	RED
ROSE	ROYAL	SKY BLUE
STONE	TOMATO	TURQUOISE
WHITE	WINE	YELLOW

S, M, L, XL, XXL, 3XL, 4XL

PINK

Komfort-T-Shirt aus strapazierfähigem Single-Jersey | Gekämmte, ringgesponnene Baumwolle | Rundhalsausschnitt mit Elasthan | Nackenband | Keine Seitennähte | Doppelnähte an Schultern, Hals- und Armausschnitt

Farbe	Größen	1	ab 100 (4XL ab 50)	ab 1000 (4XL ab 500)
White	S - 3XL	10,59	9,88	9,64
White	4XL - 5XL	15,47	14,40	14,04
Coloured	S - 3XL	12,02	11,19	10,95
Coloured	4XL - 5XL	16,30	15,23	14,76



BEST SELLER

R
RUSSELL



OEKO-TEX®
CERTIFIED BY THE TEST TEX
STANDARD 100
08-5941 Shirley
Tested for harmful substances.
www.oeko-tex.com/standard100



Z180 | R-180M-0

Classic T

100% Baumwolle (Light Oxford: 93% Baumwolle / 7% Viskose)

XS, S, M, L, XL, XXL, 3XL, 4XL

180 g/m² (White: 175 g/m²)

Russell

XS, S, M, L, XL, XXL, 3XL, 4XL

BLACK	BOTTLE GREEN	BRIGHT ROYAL
FRENCH NAVY	WHITE	
AZURE BLUE	BRIGHT RED	BURGUNDY
CLASSIC RED	LIGHT OXFORD (HEATHER)	PURE GOLD
PURPLE	SKY	WINTER EMERALD
YELLOW		

S, M, L, XL, XXL

CONVOY GREY (SOLID)

Ringgesponnene Baumwolle | Schlauchwarenausführung für hohe Formbeständigkeit | Schulter-zu-Schulter-Nackenband | Decknahteinfassung am Kragen | Doppelnähte an Arm- und Bundabschluss | Modischer 1x1 Ripp-Kragen

Farbe	Größen	1	ab 72	ab 720
White	XS - XXL	6,38	5,74	5,26
White	3XL - 4XL	7,71	6,93	6,35
Coloured	XS - XXL	7,93	7,14	6,55
Coloured	3XL - 4XL	9,97	8,97	8,23

Mehr Artikel sind online verfügbar.

BASIC T-SHIRTS (RUNDHALS - HEAVYWEIGHT AB 180 G/M²)



RTP03257 | 03257 **Women's Tempo T-Shirt 185 gsm (Pack of 10)**

100% Baumwolle (Grey Melange: 85% Baumwolle / 15% Viskose)
XS, S, M, L, XL, XXL
 185 g/m²

DEEP BLACK	FRENCH NAVY	GREY MELANGE
WHITE		

Ringgesponnene Baumwolle | Vorbehandeltes T-Shirt für Digitaldruck | Rundhalsausschnitt | Seitennähte | Enzymbehandlung für ein weiches Gefühl | Gerippter Kragen | Nackenband | Bio-Baumwolle | Kein Etikett am Ausschnitt | Tearaway®-Etikett an den Seitennähten/Schultern | Nur in Packungen erhältlich | Keine Rückgabe möglich | Der Druckbereich befindet sich 5 cm von der Unterseite des Kragens entfernt, in der Mitte der Vorderseite des Shirts | Druckbereich (Höhe x Breite) Größe: XS (41 x 26 cm), S (42 x 28 cm), M (44 x 29 cm), L (46 x 30 cm), XL (47 x 32 cm), XXL (48 x 33 cm) | Hinweise zur Lagerung und Handhabung: Stabile Temperatur unter 30 °C, Luftfeuchtigkeit ca. 65 %, staubfreie Umgebung, sorgfältige Handhabung (nicht reiben/dehnen) | Bedrucken mit allen herkömmlichen digitalen Textildirektdruckmaschinen möglich, nicht geeignet für Maschinen mit integrierter Vorbehandlung | Zusätzliche Druckinformationen: Je trockener die Baumwolle, desto besser die Farbbrillanz. Wenn die Shirts in einem Raum mit hoher Luftfeuchtigkeit gelagert werden, ist es ratsam, das Shirt vor dem Drucken 3 – 5 Sekunden vorzupressen. Das Shirt kann vorgepresst werden und Sie können sofort oder innerhalb der nächsten 30 Minuten mit dem Bedrucken beginnen.

Farbe	Größen	1	ab 50	ab 500
White	XS - XXL	109,72	92,82	86,87
Coloured	XS - XXL	119,00	100,91	94,25



RTP03270 | 03270 **Men's Tempo T-Shirt 185 gsm (Pack of 10)**

100% Baumwolle (Grey Melange: 85% Baumwolle / 15% Viskose)
S, M, L, XL, XXL, 3XL
 185 g/m²

DEEP BLACK	FRENCH NAVY	GREY MELANGE
WHITE		

Ringgesponnene Baumwolle | Vorbehandeltes T-Shirt für Digitaldruck | Rundhalsausschnitt | Schlauchware | Enzymbehandlung für ein weiches Gefühl | Gerippter Kragen | Nackenband | Bio-Baumwolle | Kein Etikett am Ausschnitt | Tearaway®-Etikett an den Seitennähten/Schultern | Nur in Packungen erhältlich | Keine Rückgabe möglich | Der Druckbereich befindet sich 5 cm von der Unterseite des Kragens entfernt, in der Mitte der Vorderseite des Shirts | Druckbereich (Höhe x Breite) Größe: S (49 x 34 cm), M (51 x 36 cm), L (52 x 38 cm), XL (52 x 40 cm), XXL (55 x 42 cm), 3XL (58 x 44 cm) | Hinweise zur Lagerung und Handhabung: Stabile Temperatur unter 30 °C, Luftfeuchtigkeit ca. 65 %, staubfreie Umgebung, sorgfältige Handhabung (nicht reiben/dehnen) | Bedrucken mit allen herkömmlichen digitalen Textildirektdruckmaschinen möglich, nicht geeignet für Maschinen mit integrierter Vorbehandlung | Zusätzliche Druckinformationen: Je trockener die Baumwolle, desto besser die Farbbrillanz. Wenn die Shirts in einem Raum mit hoher Luftfeuchtigkeit gelagert werden, ist es ratsam, das Shirt vor dem Drucken 3 – 5 Sekunden vorzupressen. Das Shirt kann vorgepresst werden und Sie können sofort oder innerhalb der nächsten 30 Minuten mit dem Bedrucken beginnen.

Farbe	Größen	1	ab 50	ab 500
White	S - XXL	109,72	92,82	86,87
White	3XL	114,00	96,63	90,20
Coloured	S - XXL	119,00	100,91	94,25
Coloured	3XL	132,33	112,10	104,72



G8000 | 8000 **DryBlend® T-Shirt**

50% Baumwolle / 50% Polyester
S, M, L, XL, XXL
 186 g/m² (White: 176 g/m²)

BLACK	IRISH GREEN	NAVY
ORANGE	RED	ROYAL
SPORT GREY (HEATHER)	WHITE	

Einlaufvorbehandeltes Jersey-Strick | DryBlend® Technologie für Feuchtigkeitstransport | Nacken- und Schulterband | Abreißetikett

Farbe	Größen	1	ab 72	ab 720
White	S - XXL	8,00	6,33	5,90
Sport Grey (Heather)	S - XXL	8,66	6,85	6,47
Coloured	S - XXL	9,35	7,45	7,04



NE60001 | 060001 **Men's Classic T-Shirt**

100% Baumwolle
S, M, L, XL, XXL, 3XL
 185 g/m²

BLACK	BORDEAUX	BOTTLE GREEN	CHARCOAL
DARK HEATHER	DUSTY INDIGO	DUSTY MINT	GREEN
LIGHT BLUE	LIGHT PINK	LIME	MILITARY
NATURE	NAVY	ORANGE	PINK
PURPLE	RED	ROYAL	SAND
SAPPHIRE	SPORT GREY	TEAL	WHITE
YELLOW			

Fairtrade-zertifizierte Baumwolle | Zertifizierte, gekämmte Bio-Baumwolle | Single-Jersey Strick | Klassische Passform | Kurze Ärmel | Rundhalsausschnitt | Nackenband innen

Farbe	Größen	1	ab 100	ab 1000
Coloured	S - 3XL	17,75	15,21	14,59



NE80001 | 080001 **Ladies' Classic T-Shirt**

100% Baumwolle
XS, S, M, L, XL, XXL
 180 g/m²

BLACK	BORDEAUX	BOTTLE GREEN	CHARCOAL
DARK HEATHER	DUSTY INDIGO	DUSTY MINT	GREEN
LIGHT BLUE	LIGHT PINK	LIME	MILITARY
NATURE	NAVY	ORANGE	PINK
PURPLE	RED	ROYAL	SAND
SAPPHIRE	SPORT GREY	TEAL	WHITE
YELLOW			

Fairtrade-zertifizierte Baumwolle | Zertifizierte, gekämmte Bio-Baumwolle | Single-Jersey Strick | Klassische Passform | Kurze Ärmel | Rundhalsausschnitt | Nackenband innen

Farbe	Größen	1	ab 100	ab 1000
Coloured	XS - XXL	17,75	15,21	14,59

BEST
SELLER



BCTU03T | TU03T T-Shirt #E190

100% Baumwolle (Sport Grey: 85% Baumwolle / 15% Viskose),
(Ash: 99% Baumwolle / 1% Viskose)

XS, S, M, L, XL, XXL, 3XL, 4XL, 5XL

185 g/m²

B&C

XS, S, M, L, XL, XXL, 3XL, 4XL, 5XL

BLACK	NAVY	RED
ROYAL BLUE	SPORT GREY (HEATHER)	WHITE

XS, S, M, L, XL, XXL, 3XL

APRICOT	ASH (HEATHER)	ATOLL
BOTTLE GREEN	BROWN	BURGUNDY
CHOCOLATE	COBALT BLUE	DARK GREY (SOLID)
DIVA BLUE	FIRE RED	GOLD
KELLY GREEN	MILLENNIAL LILAC	MILLENNIAL MINT
NATURAL	NAVY BLUE	ORANGE
ORCHID GREEN	ORCHID PINK	PACIFIC GREY
PIXEL LIME	RADIANT PURPLE	SAND
SKY BLUE	SOLAR YELLOW	SORBET
STONE BLUE	SUNSET ORANGE	SWIMMING POOL
URBAN KHAKI	URBAN ORANGE	URBAN PURPLE
USED BLACK		

100% einlaufvorbehandelte, ringgesponnene Baumwolle | Kurzärmeliges T-Shirt in zeitgemäßem Look mit unveränderter B&C-Stoffqualität (190 g) seit 20 Jahren | Moderne Mainstream-Passform | Röhrenförmige Konstruktion | Dünne Kragenrippe | Nackenband | Satin-Label | 100% ringgesponnene Baumwolle | Single-Jersey | Einlaufvorbehandelt | Widerstandsfähige Qualität | Sehr weiche und ebene Oberfläche | B&C Collection ist Mitglied der Fair Wear Foundation

Farbe	Größen	1	ab 100	ab 1000
White	XS- XXL	6,93	5,59	5,19
White	3XL- 5XL	8,54	6,93	6,40
Coloured	XS- XXL	8,52	6,95	6,43
Coloured	3XL- 5XL	10,54	8,57	7,93

BEST
SELLER



BCTW04T | TW04T Women's T-Shirt #E190

100% Baumwolle (Sport Grey: 85% Baumwolle / 15% Viskose),
(Ash: 99% Baumwolle / 1% Viskose)

XS, S, M, L, XL, XXL, 3XL

185 g/m²

B&C

XS, S, M, L, XL, XXL, 3XL

BLACK	NAVY	RED
ROYAL BLUE	SPORT GREY (HEATHER)	WHITE

XS, S, M, L, XL, XXL

APRICOT	ASH (HEATHER)	ATOLL
BOTTLE GREEN	BROWN	BURGUNDY
CHOCOLATE	COBALT BLUE	DARK GREY (SOLID)
DIVA BLUE	FIRE RED	GOLD
KELLY GREEN	MILLENNIAL LILAC	MILLENNIAL MINT
NATURAL	NAVY BLUE	ORANGE
ORCHID GREEN	ORCHID PINK	PACIFIC GREY
PIXEL LIME	RADIANT PURPLE	SAND
SKY BLUE	SOLAR YELLOW	SORBET
STONE BLUE	SUNSET ORANGE	SWIMMING POOL
URBAN KHAKI	URBAN ORANGE	URBAN PURPLE
USED BLACK		

100% einlaufvorbehandelte, ringgesponnene Baumwolle | Kurzärmeliges Damen-T-Shirt in zeitgemäßem Look | Moderne Mainstream-Passform | Seitennähte | Dünne Kragenrippe | Satin-Label | 100% ringgesponnene Baumwolle | Einlaufvorbehandelt | Single-Jersey | Widerstandsfähige Qualität | Weiche und ebene Oberfläche | B&C Collection ist Mitglied der Fair Wear Foundation

Farbe	Größen	1	ab 100	ab 1000
White	XS- XXL	6,93	5,59	5,19
White	3XL	8,54	6,93	6,40
Coloured	XS- XXL	8,52	6,95	6,43
Coloured	3XL	10,54	8,57	7,93

Mehr Artikel sind online verfügbar.



BEST SELLER



L189 | 00580 Imperial Fit T-Shirt

100% Baumwolle (Grey Melange: 85% Baumwolle / 15% Viskose), (Charcoal Melange, Heather Oxblood, Heather Khaki, Heather Denim: 60% Baumwolle / 40% Polyester)

S, M, L, XL, XXL

190 g/m²

SOL'S

CHARCOAL MELANGE	DARK GREY (SOLID)	DEEP BLACK
FRENCH NAVY	GREY MELANGE	HEATHER DENIM
HEATHER KHAKI	HEATHER OXBLOOD	OXBLOOD
PURE GREY	RED	WHITE

100 % halbgäkämte Ringspun-Baumwolle | Verstärktes Nackenband | Rundhalsausschnitt aus Elasthan-Ripp | Geschnitten und genäht | Passgenauer Schnitt | Größenlabel ohne Markenbranding im Nacken

Farbe	Größen	1	ab 100	ab 1000
White	S - XXL	6,90	5,85	5,47
Coloured	S - XXL	8,62	7,31	6,83
Heather Colours	S - XXL	10,81	9,16	8,57

L02080 | 02080 Women's Round Neck Fitted T-Shirt Imperial

100% Baumwolle (Grey Melange: 85% Baumwolle / 15% Viskose), (Charcoal Melange, Heather Oxblood, Heather Khaki, Heather Denim: 60% Baumwolle / 40% Polyester)

S, M, L, XL, XXL

190 g/m²

SOL'S

CHARCOAL MELANGE	DARK GREY (SOLID)	DEEP BLACK
FRENCH NAVY	GREY MELANGE	HEATHER DENIM
HEATHER KHAKI	HEATHER OXBLOOD	OXBLOOD
PURE GREY	RED	WHITE

Halbgäkämte Ringspun-Baumwolle | Gerippter Rundhalsausschnitt | Kurze Ärmel | Geschnitten und genäht | Nackenband | Kein Label

Farbe	Größen	1	ab 50	ab 500
White	S - XXL	6,90	5,85	5,47
Coloured	S - XXL	8,62	7,31	6,83
Heather Colours	S - XXL	10,81	9,16	8,57



Z118F | R-118F-0 Ladies' Pure Organic Heavy Tee

100% Baumwolle

XS, S, M, L, XL, XXL

190 g/m²

Russell Pure Organic

BLACK	CONVOY GREY (SOLID)	FRENCH NAVY
WHITE		

100% Bio-Baumwolle | Speziell gefertigtes Schulter-zu-Schulter-Nackenband für mehr Stabilität und ein edles Erscheinungsbild | Label free: Größenetikett im Nacken (inkl. Produktnummer) | Klassisches, schmales Kragenbündchen mit Lycra® und einfacher Steppnaht | Seitennähte für optimale Passform | Angenehm kühler Warengriff trotz schwererem Gewicht | Glatte Oberfläche für beste Druckergebnisse

Farbe	Größen	1	ab 36	ab 360
White	XS - XXL	12,99	11,69	10,71
Coloured	XS - XXL	14,02	12,61	11,57

Z118M | R-118M-0 Men's Pure Organic Heavy Tee

100% Baumwolle

XS, S, M, L, XL, XXL, 3XL

190 g/m²

Russell Pure Organic

BLACK	CONVOY GREY (SOLID)	FRENCH NAVY
WHITE		

100% Bio-Baumwolle | Speziell gefertigtes Schulter-zu-Schulter-Nackenband für mehr Stabilität und ein edles Erscheinungsbild | Label free: Größenetikett im Nacken (inkl. Produktnummer) | Klassisches, schmales Kragenbündchen mit Lycra® und einfacher Steppnaht | Seitennähte für optimale Passform | Angenehm kühler Warengriff trotz schwererem Gewicht | Glatte Oberfläche für beste Druckergebnisse

Farbe	Größen	1	ab 36	ab 360
White	XS - 3XL	15,30	13,78	12,64
Coloured	XS - 3XL	16,42	14,78	13,57



L02946 | 02946 Women's Millenium T-Shirt

95% Baumwolle / 5% Elasthan

S, M, L, XL, XXL

190 g/m²

SOL'S

BLACK	FRENCH NAVY	GREY MELANGE
RED	ROYAL BLUE	WHITE

190 Jersey, 95% halbgäkämte Ringspun-Baumwolle / 5% Elasthan | Nackenband | Elasthan-Ripp-Kragen | Rundhalsausschnitt | Geschnitten und genäht | Stretch | Kein Label

Farbe	Größen	1	ab 50	ab 500
White	S - XXL	16,49	13,42	12,88
Coloured	S - XXL	18,11	14,76	14,16

L02945 | 02945 Men's Millenium T-Shirt

95% Baumwolle / 5% Elasthan

S, M, L, XL, XXL, 3XL

190 g/m²

SOL'S

DEEP BLACK	FRENCH NAVY	GREY MELANGE
RED	ROYAL BLUE	WHITE

190 Jersey, 95% halbgäkämte Ringspun-Baumwolle / 5% Elasthan | Nackenband | Elasthan-Ripp-Kragen | Rundhalsausschnitt | Geschnitten und genäht | Stretch | Kein Label

Farbe	Größen	1	ab 50	ab 500
White	S - XXL	16,49	13,42	12,88
White	3XL	18,11	14,76	14,16
Coloured	S - XXL	18,11	14,76	14,16
Coloured	3XL	19,87	16,18	15,52

SOL'S
the fair spirit

Russell
pure organic

SOL'S
the fair spirit



S2160 | ST2160 **Comfort-T 185 Women**

100% Baumwolle (Grey Heather: 85% Baumwolle / 15% Viskose)
S, M, L, XL, XXL
 185 g/m² Stedman®

BLACK OPAL	BRIGHT ROYAL	GREY HEATHER
NAVY BLUE	SCARLET RED	WHITE

Ringspinn-Baumwolle | Body Fit | Nackenband | Seitennähte | Waschbar bei 40 °C

Farbe	Größen	1	ab 48	ab 480
White	S - XXL	6,16	5,43	5,07
Coloured	S - XXL	7,35	6,45	6,02



S185 | ST2100 **Comfort-T 185**

100% Baumwolle (Grey Heather: 85% Baumwolle / 15% Viskose)
S, M, L, XL, XXL, 3XL, 4XL, 5XL
 185 g/m² Stedman®

BLACK OPAL	NAVY BLUE	WHITE
------------	-----------	-------

BLUE MIDNIGHT	BOTTLE GREEN	BRIGHT ROYAL
GREY HEATHER	LIGHT BLUE	ORANGE
REAL GREY	SCARLET RED	YELLOW

Ringgesponnene Baumwolle | Single-Jersey | Nackenband | Schlauchware | Waschbar bis 40 °C

Farbe	Größen	1	ab 96 (3XL ab 24)	ab 960 (3XL ab 240)
White	S - XXL	6,16	5,43	5,07
White	3XL - 5XL	7,97	6,97	6,52
Coloured	S - XXL	7,35	6,45	6,02
Coloured	3XL - 5XL	9,38	8,19	7,66



TJ8005 | 8005 **Fashion Sof Tee**

100% Baumwolle
S, M, L, XL, XXL, 3XL
 185 g/m² Tee Jays

BLACK	DARK GREY (SOLID)	NAVY
WHITE		

2-lagiger Kragen mit Elasthan | Schulter-zu-Schulter Nackenband | Unbedruckt waschbar bis 60 °C | Doppelt einlaufvorbehandelt | Gekämmte, ringgesponnene Baumwolle | Langfaserige Baumwolle

Farbe	Größen	1	ab 50	ab 500
White	S - XXL	10,95	9,66	9,38
White	3XL	12,38	10,95	10,61
Coloured	S - XXL	11,90	10,54	10,23
Coloured	3XL	13,33	11,83	11,47



TJ8000 | 8000 **Men's Sof Tee**

100% Baumwolle (Heather Grey: 85% Baumwolle / 15% Viskose)
S, M, L, XL, XXL, 3XL, 4XL, 5XL
 185 g/m² Tee Jays

BLACK	DARK GREY (SOLID)	NAVY	RED
ROYAL	WHITE		

AZURE	CHOCOLATE	DARK GREEN	DARK OLIVE
DEEP RED	FOREST GREEN	HEATHER GREY	INDIGO
KIT	OLIVE	POWDER GREY	

2-lagiger Kragen mit Elasthan | Schulter-zu-Schulter Nackenband | Doppelt genäht | Waschbar bis 60 °C (Heather Grey: 40 °C) – ohne Aufdruck | Rundgestrickt (Größen S-XXL) | Doppelt einlaufvorbehandelte Baumwolle | Gekämmte, ringgesponnene Baumwolle

Farbe	Größen	1	ab 50	ab 500
White	S - XXL	10,95	9,69	9,40
White	3XL - 5XL	12,38	10,97	10,64
Coloured	S - XXL	11,90	10,54	10,23
Coloured	3XL - 5XL	13,33	11,83	11,47



TJ8050 | 8050 **Women's Sof Tee**

100% Baumwolle
S, M, L, XL, XXL, 3XL
 185 g/m² Tee Jays

BLACK	CHOCOLATE	DARK GREY (SOLID)	DARK OLIVE
KIT	NAVY	RED	WHITE

2-lagiger Kragen mit Elasthan | Doppelnähte | Unbedruckt waschbar bis 60 °C | Doppelt einlaufvorbehandelt | Gekämmte, ringgesponnene Baumwolle | Nackenband von Schulter zu Schulter

Farbe	Größen	1	ab 50	ab 500
White	S - XXL	10,95	9,69	9,40
White	3XL	12,38	10,97	10,64
Coloured	S - XXL	11,90	10,54	10,23
Coloured	3XL	13,33	11,83	11,47

BASIC T-SHIRTS (RUNDHALS - HEAVYWEIGHT AB 180 G/M²)



TEE JAYS



TJ450 | 450 **Women's Stretch Tee**

90% Baumwolle / 10% Elasthan

S, M, L, XL, XXL, 3XL

195 g/m²

Tee Jays

BLACK	DARK GREY (SOLID)	KIT
LEAF GREEN	LIGHT BLUE	NAVY
WHITE		

Verstärkte Schulternähte | Full Feeder-Elasthan | Doppelt genäht | Ripp-Kragen mit Elasthan | Enzym-spülung | Gekämmte, ringgesponnene Baumwolle



FRUIT OF THE LOOM



F182 | 61-212-0 **Heavy Cotton T**

100% Baumwolle (Heather Grey: 97% Baumwolle / 3% Polyester)

S, M, L, XL, XXL, 3XL

195 g/m² (White: 185 g/m²)

Fruit of the Loom

BLACK	HEATHER GREY	NAVY
WHITE		

Rundhalsausschnitt gerippt mit gleichfarbigem Nackenband | Doppelnähte an Ärmeln und Bund



GILDAN

GILDAN
PREMIUM COTTON



G4100L | 4100L **Ladies' Premium Cotton® T-Shirt**

100% Baumwolle (Sport Grey: 90% Baumwolle / 10% Polyester)

S, M, L, XL, XXL

185 g/m² (White: 180 g/m²)

Gildan

AZALEA	BLACK	HELICONIA
LIGHT BLUE	NAVY	RED
ROYAL	SAPPHIRE	SPORT GREY (HEATHER)
WHITE		

Einlaufvorbehandeltes, ringgesponnenes Baumwoll-Jersey-Strick | Nacken- und Schulterband | Leicht taillierte Passform mit Seitennaht | Ärmel und unterer Saum mit Zwillingsnadel | Abreißetikett

Farbe	Größen	1	ab 50	ab 500
White	S - XXL	5,19	4,59	4,21
White	3XL	7,09	6,28	5,76
Coloured	S - XXL	6,38	5,64	5,16
Coloured	3XL	8,64	7,64	7,00

Farbe	Größen	1	ab 72	ab 720
White	S - XXL	5,19	4,59	4,21
White	3XL	7,09	6,28	5,76
Coloured	S - XXL	6,38	5,64	5,16
Coloured	3XL	8,64	7,64	7,00

Farbe	Größen	1	ab 36	ab 360
White	S - XXL	7,26	5,74	5,40
Sport Grey (Heather)	S - XXL	7,95	6,52	6,12
Coloured	S - XXL	8,64	7,14	6,69

GILDAN



GILDAN
PREMIUM COTTON



G4100 | 4100 **Premium Cotton® T-Shirt**

100% Baumwolle (Sport Grey: 90% Baumwolle / 10% Polyester)

S, M, L, XL, XXL, 3XL, 4XL

185 g/m² (White: 180 g/m²)

Gildan

S, M, L, XL, XXL, 3XL, 4XL

BLACK	CHARCOAL (SOLID)	MILITARY GREEN
NAVY	RED	ROYAL
SPORT GREY (HEATHER)	WHITE	

S, M, L, XL, XXL

AZALEA	DAISY	FOREST GREEN
GOLD	HELICONIA	IRISH GREEN
LIGHT BLUE	LIME	ORANGE
PURPLE	SAPPHIRE	

Einlaufvorbehandeltes, ringgesponnenes Baumwoll-Jersey-Strick | Ärmel und unterer Saum mit Zwillingsnadel | Nacken- und Schulterband | Nahtloser Kragen ca. 2 cm | Euro Fit | Durch eine Vierteldrehung wird eine Mittelfalte vermieden | Satin-Label | Abreißetikett

Farbe	Größen	1	ab 72 (3XL ab 36)	ab 720 (3XL ab 360)
White	S - XXL	7,26	5,74	5,40
White	3XL - 4XL	9,21	7,47	6,71
Sport Grey (Heather)	S - XXL	7,95	6,52	6,12
Sport Grey (Heather)	3XL - 4XL	10,07	8,21	7,35
Coloured	S - XXL	8,64	7,14	6,69
Coloured	3XL - 4XL	11,09	8,93	8,04





**BEST
SELLER**



L190 | 11500 Imperial T-Shirt

100% Baumwolle (Grey Melange: 85% Baumwolle / 15% Viskose), (Ash: 98% Baumwolle / 2% Viskose)

XS, S, M, L, XL, XXL, 3XL, 4XL, 5XL
190 g/m²

SOL'S

XS, S, M, L, XL, XXL, 3XL, 4XL, 5XL

DARK GREY (SOLID)	DEEP BLACK	FRENCH NAVY	GOLD
GREY MELANGE	KELLY GREEN	NAVY	ORANGE
RED	ROYAL BLUE	WHITE	

S, M, L, XL, XXL, 3XL, 4XL, 5XL

AQUA	ASH (HEATHER)	BOTTLE GREEN	DENIM
MOUSE GREY (SOLID)			

S, M, L, XL, XXL, 3XL

ANCIENT PINK	BLUE	DARK KHAKI	TERRACOTTA
--------------	------	------------	------------

S, M, L, XL, XXL

APPLE GREEN	ARMY	ATOLL BLUE	BURGUNDY
CARIBBEAN BLUE	CHILI RED	CREAM	EARTH
EMERALD	FUCHSIA	HIBISCUS	ICE BLUE
LEMON	LIGHT GREY (SOLID)	LIGHT PURPLE	ORCHID PINK
PETROLEUM BLUE	SAGE GREEN	SAND	TANGO RED
ULTRAMARINE	ZINC (SOLID)		

XS, S, M, L, XL, XXL

CHOCOLATE	DARK PURPLE	KHAKI	SKY BLUE
-----------	-------------	-------	----------

Halbgekämmte Ringspun-Baumwolle | Verstärkendes Nackenband | Kragenbündchen mit Elasthan | Schlauchware | Schwerer Jersey-Stoff

Farbe	Größen	1	ab 100 (3XL ab 50)	ab 1000 (3XL ab 500)
White	XS - XXL	5,47	4,66	4,43
White	3XL	6,62	5,64	5,36
White	4XL - 5XL	9,90	8,45	8,02
Coloured	XS - XXL	6,76	5,78	5,47
Coloured	3XL	8,12	6,93	6,57
Coloured	4XL - 5XL	12,16	10,38	9,85

L191 | 11502 Women's Imperial T-Shirt

100% Baumwolle (Grey Melange: 85% Baumwolle / 15% Viskose), (Ash: 98% Baumwolle / 2% Viskose)

S, M, L, XL, XXL, 3XL
190 g/m²

SOL'S

S, M, L, XL, XXL, 3XL

AQUA	ASH (HEATHER)	BOTTLE GREEN	DARK GREY (SOLID)
DEEP BLACK	DENIM	FRENCH NAVY	GOLD
GREY MELANGE	KELLY GREEN	MOUSE GREY (SOLID)	NAVY
ORANGE	RED	ROYAL BLUE	WHITE

S, M, L, XL, XXL

ANCIENT PINK	APPLE GREEN	ATOLL BLUE	BLUE
BURGUNDY	CARIBBEAN BLUE	CHOCOLATE	DARK KHAKI
DARK PURPLE	EMERALD	FUCHSIA	HIBISCUS
KHAKI	LEMON	LIGHT PURPLE	ORCHID PINK
PETROLEUM BLUE	SKY BLUE	TERRACOTTA	ULTRAMARINE

Verstärkendes Nackenband | Rippkragen, Seitennähte | Halbgekämmte Ringspun-Baumwolle

Farbe	Größen	1	ab 100	ab 1000
White	S - XXL	5,47	4,66	4,43
White	3XL	6,62	5,64	5,36
Coloured	S - XXL	6,76	5,78	5,47
Coloured	3XL	8,12	6,93	6,57

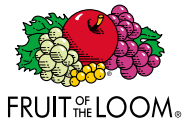

OEKO-TEX®
 CERTIFICATE OF ANALYSIS
STANDARD 100
 08-5295 Shirley
 Tested for harmful substances.
 www.oeko-tex.com/standard100

F185 | 61-422-0 Ringspun Premium T

100% Baumwolle (Heather Grey: 97% Baumwolle / 3% Polyester)
 S, M, L, XL, XXL, 3XL, 4XL, 5XL
 195 g/m² (White: 190 g/m²)

Fruit of the Loom

S, M, L, XL, XXL, 3XL, 4XL, 5XL

BLACK	HEATHER GREY	NAVY	WHITE
-------	--------------	------	-------

S, M, L, XL, XXL, 3XL

ASH (HEATHER)	BOTTLE GREEN	BURGUNDY	DEEP NAVY
FUCHSIA	KELLY GREEN	LIGHT GRAPHITE (SOLID)	ORANGE
RED	ROYAL BLUE	ZINC (SOLID)	

Gekämmte, ringgesponnene Baumwolle | Ausschnitt mit BW-/Elasthan-Ripp-Strick

Farbe	Größen	1	ab 72 (3XL ab 36)	ab 720 (3XL ab 360)
White	S - XXL	6,19	5,47	5,02
White	3XL - 5XL	9,07	8,02	7,35
Coloured	S - XXL	6,90	6,12	5,62
Coloured	3XL - 5XL	9,90	8,78	8,07

F186 | 61-424-0 Ladies' Ringspun Premium T

100% Baumwolle (Heather Grey: 97% Baumwolle / 3% Polyester)
 XS, S, M, L, XL, XXL
 195 g/m² (White: 190 g/m²)

Fruit of the Loom

ASH (HEATHER)	BLACK	BOTTLE GREEN	BURGUNDY
DEEP NAVY	FUCHSIA	HEATHER GREY	KELLY GREEN
LIGHT GRAPHITE (SOLID)	NAVY	ORANGE	RED
ROYAL BLUE	WHITE	ZINC (SOLID)	

100% gekämmte, ringgesponnene Baumwolle | Weicher Griff | Feminine Passform mit Seitennähten | Waschbar bis 60 °C | Rundhalsausschnitt mit Baumwoll-/Elasthan-Ripp-Strick und doppelten Nähten | Durchgehendes Nackenband von Schulter zu Schulter

Farbe	Größen	1	ab 72	ab 720
White	XS - XXL	6,19	5,47	5,02
Coloured	XS - XXL	6,90	6,12	5,62



XP520 | XP520R

Men's Subli Plus® T-Shirt

100% Polyester
S, M, L, XL, XXL, 3XL
210 g/m²

Xpres

WHITE

Feuchtigkeitsregulierende Ausführung | 1x1 Ripp-Kragen | Nackenband aus Shirt-Material | Doppelnaht an Saum und Ärmelbündchen | Entfernbares, gedrucktes Xpres-Nackenlabel | Pflegeetikett in der Seitennaht | Versiegelte Schulternähte



XP523 | XP523

Women's Subli Plus® Round Neck T-Shirt

100% Polyester
S (8-10), M (12-14), L (16-18), XL (20-22)
210 g/m²

Xpres

WHITE

Feuchtigkeitsregulierende Ausführung | Abgesetztes Nackenband | Saum und Ärmelabschluss mit Zwillingsnadel | Gedrucktes Xpres-Etikett im Nackenband | Pflegeetikett in der Seitennaht



BY133 | BY133

Back Seam Tee

100% Baumwolle
S, M, L, XL, XXL, 3XL, 4XL, 5XL
200 g/m²

Build Your Brand

BLACK WHITE

Single-Jersey | Vertikale Naht entlang der Mitte des Rückens | Rundhalsausschnitt | Legere Passform | Kanten an den Ärmelabschlüssen und dem Saum sind zweifach vernäht

Farbe	Größen	1	ab 50	ab 500
White	S - 3XL	15,52	13,97	13,28

Farbe	Größen	1	ab 50	ab 500
White	S - XL	13,23	11,88	11,31

Farbe	Größen	1	ab 100	ab 1000
Coloured	S - XXL	11,83	10,59	9,97
Coloured	3XL - 5XL	13,14	11,78	11,09



Neutral.
Certified Responsibility™



NE61030 | O61030

Men's Interlock T-Shirt

100% Baumwolle
S, M, L, XL, XXL, 3XL
220 g/m²

Neutral

BLACK BORDEAUX BOTTLE GREEN
MILITARY NAVY WHITE

Fairtrade-zertifizierte Baumwolle | Zertifizierte, gekämmte Bio-Baumwolle | Interlock-Gewebe | Moderne Passform | Kurze Ärmel | Rundhalsausschnitt



Neutral.
Certified Responsibility™



NE81029 | O81029

Ladies' Interlock T-Shirt

100% Baumwolle
XS, S, M, L, XL, XXL
220 g/m²

Neutral

BLACK BORDEAUX BOTTLE GREEN
MILITARY NAVY WHITE

Fairtrade-zertifizierte Baumwolle | Zertifizierte, gekämmte Bio-Baumwolle | Interlock-Gewebe | Moderne Passform | Kurze Ärmel | Rundhalsausschnitt

Farbe	Größen	1	ab 50	ab 500
Coloured	S - 3XL	23,32	19,99	19,18

Farbe	Größen	1	ab 50	ab 500
Coloured	XS - XXL	23,32	19,99	19,18



Z215 | R-215M-0

Classic Heavyweight T-Shirt

100% Baumwolle
S, M, L, XL, XXL
215 g/m² (White: 210 g/m²)

Russell

BLACK BRIGHT ROYAL CLASSIC RED
FRENCH NAVY WHITE

Gekämmte, ringgesponnene Baumwolle | Decknaht-einfassung am Kragen | Schlauchwarenausführung für hohe Formbeständigkeit | Schulter-zu-Schulter-Nackenband | Modischer 1x1 Ripp-Kragen

Farbe	Größen	1	ab 72	ab 720
White	S - XXL	9,28	8,35	7,66
Coloured	S - XXL	11,31	10,16	9,33

Mehr Artikel sind online verfügbar.

BASIC T-SHIRTS (RUNDHALS - HEAVYWEIGHT AB 180 G/M²)



TEE JAYS



NEW COLOUR



TEE JAYS



NEW COLOUR

TJ520 | 520 Men's Interlock Tee

100% Baumwolle
S, M, L, XL, XXL, 3XL, 4XL, 5XL
220 g/m² Tee Jays

S, M, L, XL, XXL, 3XL, 4XL, 5XL

BLACK	DARK GREY (SOLID)	NAVY	WHITE
-------	-------------------	------	-------

S, M, L, XL, XXL, 3XL

AZURE	CHOCOLATE	DARK OLIVE	DEEP RED
FLINT STONE	FOREST GREEN	GRAPE	INDIGO
KIT	LEAF GREEN	POWDER GREY	RED
STONE	WINE		

Langfaserige, gekämmte, ringgesponnene Baumwolle / Interlock | Silikongewaschen | Doppelt genäht | Doppelt einlaufvorbehandelt | Enzymspülung

Farbe	Größen	1	ab 50	ab 500
Coloured	S - XXL	19,56	17,95	17,40
Coloured	3XL - 5XL	20,94	19,23	18,66

TJ580N | 580 Women's Interlock Tee

100% Baumwolle
S, M, L, XL, XXL, 3XL
220 g/m² Tee Jays

AZURE	BLACK	CHOCOLATE	DARK GREY (SOLID)
DARK OLIVE	DEEP RED	FLINT STONE	FOREST GREEN
GRAPE	KIT	LEAF GREEN	NAVY
POWDER GREY	RED	ROSE	STONE
WHITE			

Gekämmte, ringgesponnene, langfaserige Baumwolle | Enzym- und silikon- gewaschen | Doppelt genäht | Ripp-Kragen mit Elasthan | Doppelt einlaufvor- behandelt

Farbe	Größen	1	ab 50	ab 500
Coloured	S - XXL	19,56	17,95	17,40
Coloured	3XL	20,94	19,23	18,66

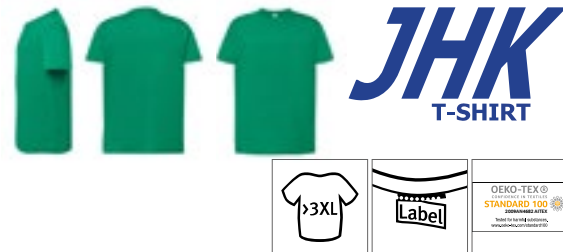

JHK190 | TSRA190 Regular Premium T-Shirt

100% Baumwolle (Ash Melange: 98% Baumwolle / 2% Viskose), (Grey Melange: 85% Baumwolle / 15% Viskose)
XS, S, M, L, XL, XXL, 3XL, 4XL, 5XL
190 g/m² JHK

XS, S, M, L, XL, XXL, 3XL, 4XL, 5XL

BLACK	GREY MELANGE	NAVY
RED	ROYAL BLUE	WHITE

XS, S, M, L, XL, XXL

ASH MELANGE	AZURE	BURGUNDY
CHOCOLATE	FOREST GREEN	GRAPHITE
KELLY GREEN	KHAKI	LAVENDER
ORANGE	PALE GREEN	PISTACHIO
PURPLE	RASPBERRY	SAND
SKY	TURQUOISE	

XS, S, M, L, XL, XXL, 3XL
GOLD

Kurzärmeliges T-Shirt für Erwachsene | Schlauchware | Lycra im Ripp-Kragen | Doppelte Nähte an Kragen, Ärmeln und Bund | Band von Schulter zu Schulter | Einlaufvorbehandelte Baumwolle

Farbe	Größen	1	ab 100 (4XL ab 50)	ab 1000 (4XL ab 500)
White	XS - XL	6,12	5,31	4,97
White	XXL	6,62	5,74	5,38
White	3XL	7,14	6,19	5,81
White	4XL	8,62	7,45	7,00
White	5XL	8,93	7,74	7,26
Coloured	XS - XL	6,66	5,78	5,43
Coloured	XXL	7,62	6,59	6,19
Coloured	3XL	8,14	7,04	6,62
Coloured	4XL	9,31	8,07	7,57
Coloured	5XL	9,92	8,59	8,07



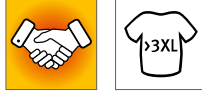

ST7000 | ST7000 Unisex Lux T-Shirt

100% Baumwolle

XS, S, M, L, XL, XXL, 3XL, 4XL, 5XL

180 g/m²

Stedman®

XS, S, M, L, XL, XXL, 3XL, 4XL, 5XL

BLACK OPAL	GREY HEATHER	NAVY BLUE	WHITE
BLUE MIDNIGHT	BOTTLE GREEN	BRIGHT ROYAL	DARK DENIM HEATHER
DARK GREY HEATHER	KELLY GREEN	ORANGE	SCARLET RED
SLATE GREY (SOLID)	SUNFLOWER YELLOW		

100% ringgesponnene gekämmte Baumwolle, Single Jersey | Unisex Rundhals-T-Shirt | Mit Seitennähten | Gewebtes Premium-Größenetikett im Nacken | Tear-Away-Pflegeetikett in der Seitennaht

Farbe	Größen	1	ab 48 (3XL ab 24)	ab 480 (3XL ab 240)
White	XS - XXL	9,40	8,23	7,69
White	3XL - 5XL	11,31	9,88	9,23
Coloured	XS - XXL	10,45	9,16	8,54
Coloured	3XL - 5XL	12,54	10,97	10,26
Heather Coloured	XS - XXL	11,52	10,09	9,42
Heather Coloured	3XL - 5XL	13,83	12,09	11,31

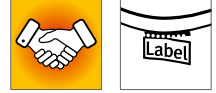

BY123 | BY123 Premium Combed Jersey T-Shirt

100% Baumwolle (Heather Grey: 90% Baumwolle / 10% Viskose)

S, M, L, XL, XXL

190 g/m²

Build Your Brand

BLACK	HEATHER GREY	WHITE
-------	--------------	-------

Klassischer Schnitt | Hochwertig gekämmte Baumwolle | Hoher Tragekomfort

Farbe	Größen	1	ab 100	ab 1000
Coloured	S - XXL	12,59	11,31	10,64



BY004 | BY004 T-Shirt Round Neck

100% Baumwolle (Grey: 90% Baumwolle / 10% Viskose), (Charcoal: 60% Baumwolle / 40% Polyester)

XS, S, M, L, XL, XXL, 3XL, 4XL, 5XL

200 g/m²

Build Your Brand

XS, S, M, L, XL, XXL, 3XL, 4XL, 5XL

BARK	BLACK	BOTTLE GREEN
BURGUNDY	CHARCOAL (HEATHER)	CITY RED
DARK SHADOW	FOREST GREEN	HEATHER GREY
HIBISKUS PINK	LIGHT ASPHALT	LILAC
NAVY	NEO MINT	OCEAN BLUE
OLIVE	PARADISE ORANGE	PINK MARSHMALLOW
SAND	TAXI YELLOW	WHITE

XS, S, M, L, XL, XXL

COBALTBLEU	FROZEN YELLOW	LIGHT NAVY
ULTRAVIOLETT		

Single-Jersey | Neutrales Größenlabel ohne Branding, für Nackendruck geeignet | Set-In-Ärmel | Nackenband | Ripp-Bündchen am Halsausschnitt | Doppelnähte am Saum | Lang und schmal geschnitten

Farbe	Größen	1	ab 100 (3XL ab 70)	ab 1000 (3XL ab 700)
Coloured	XS - XXL	9,16	8,21	7,74
Coloured	3XL - 5XL	10,47	9,40	8,83

Mehr Artikel sind online verfügbar.

GILDAN®



GH000 | H000 Hammer Adult T-Shirt

100% Baumwolle (Graphite Heather: 50% Baumwolle / 50% Polyester), (Sport Grey: 90% Baumwolle / 10% Polyester)

S, M, L, XL, XXL, 3XL, 4XL

203 g/m²

Gildan

BLACK	CHALKY MINT	CHAMBRAY
CORAL SILK	DAISY	FLO BLUE
GRAPHITE HEATHER	LAGOON BLUE	LIGHT PINK
SPORT DARK GREEN	SPORT DARK MAROON	SPORT DARK NAVY
SPORT GREY (HEATHER)	SPORT PURPLE	SPORT ROYAL
SPORT SCARLET RED	WHITE	

Gekämmte Ringspun-Baumwolle | Klassische Passform | Nahtloser, nicht abgesteppter Kragen, 2,3 cm breit | Nacken- und Schulterband | Abreißetikett | Ärmel und unterer Saum 2,3 cm breit mit Doppelnaht eingefasst | Durch eine Vierteldrehung wird eine Mittelfalte vermieden | Hohe Maschendichte für eine glattere Druckoberfläche

Farbe	Größen	1	ab 72 (3XL ab 36, 4XL ab 12)	ab 720 (3XL ab 360, 4XL ab 120)
White	S- XXL	8,73	6,95	6,35
White	3XL	12,28	9,83	8,88
White	4XL	12,28	9,83	8,88
Sport Grey (Heather)	S- XXL	9,59	7,64	6,95
Sport Grey (Heather)	3XL	13,47	10,76	9,76
Sport Grey (Heather)	4XL	13,47	10,76	9,76
Coloured	S- XXL	10,40	8,31	7,52
Coloured	3XL	14,59	11,66	10,59
Coloured	4XL	14,59	11,66	10,59



BASIC T-SHIRTS (RUNDHALS - HEAVYWEIGHT AB 180 G/M²)



E3090 | 3090 **Men's Premium-T Organic**

100% Baumwolle
XS, S, M, L, XL, XXL, 3XL, 4XL, 5XL, 6XL, 7XL, 8XL
180 g/m²

AZUR BLUE	BLACK	CHARCOAL (SOLID)	FIRE RED
FLAME	FOREST	FRENCH NAVY	KHAKI
LIGHT BLUE	LIME GREEN	STEEL GRAY	WHITE

100% zertifizierte Bio-Baumwolle | Single Jersey | Neutrales Größenetikett

Farbe	Größen	1	ab 100 (3XL ab 50)	ab 1000 (4XL ab 500)
White	XS- XXL	12,33	11,85	11,40
White	3XL	14,16	13,64	13,11
White	4XL	16,30	15,66	15,07
White	5XL	19,56	18,80	18,09
White	6XL	21,52	20,68	19,90
White	7XL	23,66	22,75	21,87
White	8XL	26,04	25,04	24,06
Coloured	XS- XXL	14,45	13,90	13,35
Coloured	3XL	16,61	15,97	15,37
Coloured	4XL	19,11	18,37	17,66
Coloured	5XL	22,94	22,04	21,21
Coloured	6XL	25,23	24,25	23,32
Coloured	7XL	27,75	26,68	25,66
Coloured	8XL	30,51	29,35	28,23



E3095 | 3095 **Women's Premium-T Organic**

100% Baumwolle
XS, S, M, L, XL, XXL, 3XL
180 g/m²

AZUR BLUE	BLACK	CHARCOAL (SOLID)	FIRE RED
FLAME	FOREST	FRENCH NAVY	KHAKI
LIGHT BLUE	LIME GREEN	STEEL GRAY	WHITE

100% zertifizierte Bio-Baumwolle | Single Jersey | Neutrales Größenetikett

Farbe	Größen	1	ab 100	ab 1000
White	XS- XXL	11,95	11,50	11,04
White	3XL	13,76	13,21	12,71
Coloured	XS- XXL	14,04	13,49	12,99
Coloured	3XL	16,16	15,54	14,95



G2000 | 2000 **Ultra Cotton™ T-Shirt**

100% Baumwolle (Ash Grey: 99% Baumwolle / 1% Polyester), (Sport Grey: 90% Baumwolle / 10% Polyester), (Dark Heather, Heather Cardinale, Heather Navy, Safety Green, Safety Orange, Safety Pink: 50% Baumwolle / 50% Polyester)
S, M, L, XL, XXL, 3XL, 4XL, 5XL
203 g/m² (White: 190 g/m²)

GILDAN
Ultra Cotton™

S, M, L, XL, XXL, 3XL, 4XL, 5XL

ASH GREY (HEATHER)	BLACK	NAVY	RED
ROYAL	SAFETY GREEN	SAFETY ORANGE	SPORT GREY (HEATHER)
WHITE			

S, M, L, XL, XXL

AZALEA	BLUE DUSK	CARDINAL RED	CAROLINA BLUE
CHARCOAL (SOLID)	CHERRY RED	CORNSILK	DAISY
DARK CHOCOLATE	DARK HEATHER	FOREST GREEN	GOLD
HEATHER CARDINAL	HEATHER NAVY	HELICONIA	ICE GREY (SOLID)
INDIGO BLUE	IRIS	IRISH GREEN	JADE DOME
KELLY GREEN	KIWI	LIGHT BLUE	LIGHT PINK
LIME	MAROON	METRO BLUE	MILITARY GREEN
NATURAL	OLIVE	ORANGE	ORCHID
PISTACHIO	PRAIRIE DUST	PURPLE	SAND
SAPPHIRE	SKY	STONE BLUE	TAN
TANGERINE	TEXAS ORANGE	VEGAS GOLD	

Nacken- und Schulterband | Durch eine Vierteldrehung wird eine Mittelfalte vermieden | Ärmel und unterer Saum mit Zwillingnadel

Farbe	Größen	1	ab 72 (3XL ab 36, 4XL ab 12)	ab 720 (3XL ab 360, 4XL ab 120)
White, Natural	S- XXL	7,31	5,76	5,43
White	3XL	10,12	7,90	7,40
White	4XL - 5XL	10,12	7,90	7,40
Sport Grey, Ash Grey	S- XXL	8,00	6,50	6,16
Sport Grey, Ash Grey	3XL	11,31	8,90	8,38
Sport Grey, Ash Grey	4XL - 5XL	11,31	8,90	8,38
Coloured	S- XXL	8,66	7,09	6,64
Coloured	3XL	12,00	9,76	9,16
Coloured	4XL - 5XL	12,00	9,76	9,16

Mehr Artikel sind online verfügbar.

BASIC T-SHIRTS (RUNDHALS - HEAVYWEIGHT AB 180 G/M²)

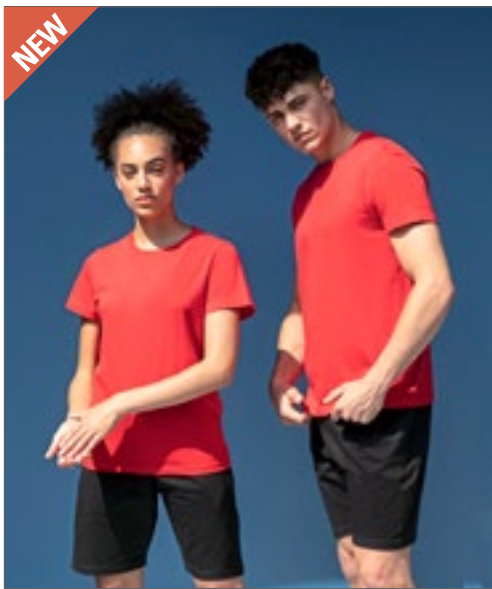

NEW



NEW



SFM130 | SF130 Unisex Sustainable Generation T

70% Baumwolle / 30% Polyester
XXS, XS, S, M, L, XL, XXL, 3XL, 4XL
180 g/m²

SF Men

BLACK	BRIGHT RED	HEATHER GREY	KHAKI
LIGHT STONE	NAVY	ROYAL	STONE BLUE

Unisex-T-Shirt mit bequemer Passform | Regenerierte Baumwolle / recyceltes Polyester | Single-Jersey | Eingesetzte Ärmel | Abfallende Schultern | Gerippter Rundhalsausschnitt | Doppelnähte an Saum und Bündchen | Kein Label | Wiederverschleißbare, wiederverwertbare Beutel – zu 100 % aus recyceltem Kunststoff

Farbe	Größen	1	ab 36 (XS ab 72)	ab 360 (XS ab 720)
Black	XXS	12,50	10,28	9,85
Black	XS - XL	12,50	10,28	9,85
Black	XXL - 4XL	14,11	11,59	11,14
Coloured	XXS	13,40	11,02	10,59
Coloured	XS - XL	13,40	11,02	10,59
Coloured	XXL - 4XL	15,18	12,47	12,00

TJ0400 | 400 Stretch Tee

90% Baumwolle / 10% Elasthan
S, M, L, XL, XXL, 3XL
195 g/m²

Tee Jays

BLACK	HEATHER GREY	NAVY	WHITE
-------	--------------	------	-------

90% ringgesponnene, gekämmte Baumwolle / 10% Elasthan | Herren-T-Shirt mit Stretchanteil und Rundhalsausschnitt in schlanker Passform | Schmäler Ripp-Ausschnitt am Hals mit Elasthan | Nackentape von Schulter zu Schulter für verbesserte Stabilität | Elasthan-Anteil im doppellagigen Kragen | Nackenband | Doppelt einlaufvorbehandelt | Doppelt genäht | Full Feeder-Elasthan | Enzym- und silikongewaschen

Farbe	Größen	1	ab 50	ab 500
Coloured	S - XXL	20,52	18,54	17,99
Coloured	3XL	21,90	19,83	19,23



FRUIT OF THE LOOM®



F181 | 61-044-0 Super Premium T

100% Baumwolle (Heather Grey: 97% Baumwolle / 3% Polyester), (Ash: 99% Baumwolle / 1% Polyester)
S, M, L, XL, XXL, 3XL, 4XL, 5XL
205 g/m² (White: 190 g/m²)

Fruit of the Loom

S, M, L, XL, XXL, 3XL, 4XL, 5XL

BLACK	HEATHER GREY	NAVY
WHITE		

S, M, L, XL, XXL, 3XL

ASH (HEATHER)	BOTTLE GREEN	BURGUNDY
CLASSIC OLIVE	DEEP NAVY	LIGHT GRAPHITE (SOLID)
RED	ROYAL BLUE	ZINC (SOLID)

Rundhalsausschnitt Baumwolle/Lycra® Ripp | Höhere Maschen- dichte für bessere Bedruckbarkeit | Waschbar bis 60 °C | Nacken- band

Farbe	Größen	1	ab 72 (4XL ab 36)	ab 720 (4XL ab 360)
White	S - XXL	6,02	5,33	4,90
White	3XL	8,28	7,35	6,74
White	4XL - 5XL	8,28	7,35	6,74
Coloured	S - XXL	7,19	6,35	5,83
Coloured	3XL	10,07	8,90	8,16
Coloured	4XL - 5XL	10,07	8,90	8,16



BEST SELLER



SOL'S
the fair spirit



L02944 | 02944 **Women's Jade T-Shirt**

100% Polyester
XS/S (0), M/L (1), XL/XXL (2)
130 g/m²

SOL'S

BLACK	CREAMY WHITE	NEON CORAL
WHITE		

130 Jersey, 100% Polyester - Baumwoll-Feeling | Leichtes Tank-Top | Geschnitten und genäht | Racerback | Abgerundeter Saum | Für Sublimation geeignet | Kein Label

Farbe	Größen	1	ab 50	ab 500
White	XS/S - XL/XXL	6,64	5,62	5,26
Coloured	XS/S - XL/XXL	7,57	6,40	6,00

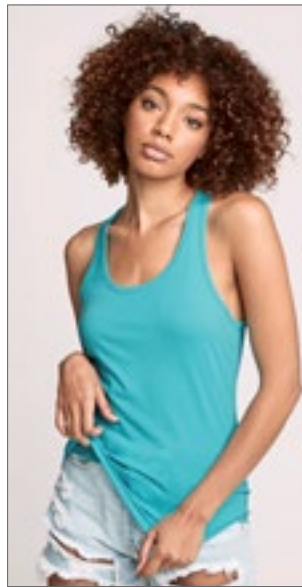

NL | NEXT LEVEL APPAREL



NX1533 | 1533 **Ladies' Ideal Racerback Tank Top**

60% Baumwolle / 40% Polyester
XS, S, M, L, XL, XXL
135 g/m²

Next Level Apparel

ANTIQUE GOLD	BLACK	DARK GREY
DESERT PINK	HEATHER GREY	HOT PINK
MIDNIGHT NAVY	MILITARY GREEN	MINT
PURPLE RUSH	RED	ROYAL
TAHITI BLUE	WHITE	

Leichter Jersey aus Baumwolle und Polyester | 60% gekämmte Ringspun-Baumwolle / 40% Polyester | Einfassung aus Hauptmaterial, Seitenschlitze, geschwungener Saum | Abreißetikett

Farbe	Größen	1	ab 72	ab 720
Coloured	XS - XL	7,76	7,14	6,00
Coloured	XXL	10,04	9,21	7,78



B
BUILD YOUR BRAND



BY003 | BY003 **Jersey Big Tank**

100% Baumwolle (Grey: 90% Baumwolle / 10% Viskose), (Charcoal: 60% Baumwolle / 40% Polyester)
S, M, L, XL, XXL, 3XL, 4XL, 5XL
140 g/m²

Build Your Brand

BLACK	CHARCOAL (HEATHER)	HEATHER GREY
WHITE		

Single-Jersey | Neutrales Größenlabel ohne Branding, für Nackendruck geeignet | Tiefer paspelierter Armausschnitt und paspelierter, weiter Rundhalsausschnitt | Doppelnähte am Saum | Lang geschnitten

Farbe	Größen	1	ab 100	ab 1000
Coloured	S - XXL	7,83	7,02	6,62
Coloured	3XL - 5XL	9,31	8,33	7,85



X.O.
by promodoro



XO1450 | 1450 **Men's Roundneck Tanktop**

100% Baumwolle
XS, S, M, L, XL, XXL, 3XL
140 g/m²

X.O by Promodoro

AZUR BLUE	BERRY	BLACK
HEATHER GREY	HEATHER NAVY	WHITE

Gekämmte Baumwolle | Elegantes weiches Griffgefühl | Elastisch | Kragenfassung in self fabric | Neutrales Größenetikett | Verstärkte Schulternähte | Doppelnähte | Seitennähte | Schmal geschnitten

Farbe	Größen	1	ab 100	ab 1000
Coloured	XS - XXL	9,12	8,76	8,43
Coloured	3XL	10,47	10,07	9,69
Heather Colours	XS - XXL	11,42	11,00	10,57
Heather Colours	3XL	13,14	12,64	12,14



X.O.
by promodoro



XO1451 | 1451 **Women's Roundneck Tanktop**

100% Baumwolle
XS, S, M, L, XL, XXL, 3XL
140 g/m²

X.O by Promodoro

AZUR BLUE	BERRY	BLACK
HEATHER GREY	HEATHER NAVY	WHITE

Gekämmte Baumwolle | Elegantes weiches Griffgefühl | Elastisch | Kragenfassung in self fabric | Neutrales Größenetikett | Verstärkte Schulternähte | Doppelnähte | Seitennähte | Schmal geschnitten

Farbe	Größen	1	ab 100	ab 1000
Coloured	XS - XXL	8,64	8,31	8,00
Coloured	3XL	9,95	9,57	9,19
Heather Colours	XS - XXL	10,97	10,54	10,14
Heather Colours	3XL	12,61	12,11	11,66



B&C
COLLECTION



BCTM200 | TM200 **Vest Athletic Move**

100% Baumwolle (Sport Grey: 85% Baumwolle / 15% Viskose)
M, L, XL, XXL
145 g/m²

B&C

BLACK	NAVY	RED
ROYAL BLUE	SPORT GREY (HEATHER)	WHITE

100% einlaufvorbehandelte, ringgesponnene Baumwolle | Tiefer Rundhalsausschnitt mit Paspel aus identischem Material | Paspel aus identischem Material an Armausschnitten | Bund unten mit doppelter Steppnaht | Röhrenförmige Konstruktion | B&C Collection ist Mitglied der Fair Wear Foundation

Farbe	Größen	1	ab 100	ab 1000
White	M - XXL	7,43	6,57	6,07
Coloured	M - XXL	9,83	8,78	8,14

BASIC T-SHIRTS (ÄRMELLOS)



BCTM072 | TM072 **Men's Inspire Tank T**
 100% Baumwolle (Sport Grey: 90% Baumwolle / 10% Viskose)
S, M, L, XL, XXL, 3XL
 140 g/m² B&C

BLACK	COBALT BLUE	FIRE RED
SPORT GREY (HEATHER)	WHITE	

100% gekämmte, ringgesponnene Bio-Baumwolle | Kein B&C Nacken-Label | Medium-Fit | Eingefasster Kragen | Weiches Bio-Jersey | Sehr weiche und ebenmäßige Oberfläche | B&C Collection ist Mitglied der Fair Wear Foundation

Farbe	Größen	1	ab 50	ab 500
White	S- 3XL	10,54	9,40	8,69
Coloured	S- 3XL	11,78	10,52	9,73



BCTW073 | TW073 **Women's Inspire Tank T**
 100% Baumwolle (Sport Grey: 90% Baumwolle / 10% Viskose)
XS, S, M, L, XL, XXL
 140 g/m² B&C

BLACK	COBALT BLUE	FIRE RED
SPORT GREY (HEATHER)	WHITE	

100% gekämmte, ringgesponnene Bio-Baumwolle | Kein B&C Nacken-Label | Lockere, feminine Passform | Schmäler, im selben Material eingefasster Kragen | Weicher Bio-Jersey | Weiche und ebenmäßige Oberfläche | B&C Collection ist Mitglied der Fair Wear Foundation

Farbe	Größen	1	ab 50	ab 500
White	XS- XXL	9,00	8,02	7,43
Coloured	XS- XXL	9,90	8,85	8,21



BY089 | BY089 **Ladies' Merch Top**
 100% Baumwolle
XS, S, M, L, XL, XXL, 3XL
 150 g/m² Build Your Brand

BLACK

Klassischer Schnitt, leicht verlängert | Körperbetont

Farbe	Größen	1	ab 160 (3XL ab 120)	ab 1600 (3XL ab 1200)
Black	XS- XL	6,52	5,83	5,50
Black	XXL	7,83	7,02	6,62
Black	3XL	7,83	7,02	6,62



BEST SELLER



L171 | 11465 **Men's Tank Top Justin**
 100% Baumwolle
S, M, L, XL, XXL, 3XL, 4XL, 5XL
 150 g/m² SOL'S

DEEP BLACK	FRENCH NAVY	GREY MELANGE
WHITE		

ATOLL BLUE	LEMON	LIME
ORANGE	ORCHID PINK	RED
ROYAL BLUE		

Ripp-Einfassung | Schlauchware | Halbgekämmte Ringspun-Baumwolle

Farbe	Größen	1	ab 50	ab 500
White	S- XXL	5,43	4,64	4,40
White	3XL	6,21	5,31	5,02
White	4XL- 5XL	9,33	7,97	7,57
Coloured	S- XXL	6,47	5,52	5,24
Coloured	3XL	7,40	6,31	6,00
Coloured	4XL- 5XL	11,19	9,54	9,07

L01826 | 01826 **Women's Justin Tank Top**

100% Baumwolle
XS, S, M, L, XL, XXL
 150 g/m² SOL'S

ATOLL BLUE	DEEP BLACK	FRENCH NAVY
GREY MELANGE	LEMON	LIME
ORANGE	ORCHID PINK	RED
ROYAL BLUE	WHITE	

Racerback | Geschnitten und genäht | Halbgekämmte, ringgesponnene Baumwolle | Feinrippenfassung

Farbe	Größen	1	ab 100	ab 1000
White	XS- XXL	5,43	4,64	4,40
Coloured	XS- XXL	6,47	5,52	5,24



BEST SELLER

GILDAN®

GILDAN
Softstyle



G64200 | 64200

Softstyle® Tank Top

100% Baumwolle (Sport Grey: 90% Baumwolle / 10% Polyester)

S, M, L, XL, XXL

153 g/m² (White: 144 g/m²)

Gildan

BLACK	CHARCOAL (SOLID)	NAVY
RED	SPORT GREY (HEATHER)	WHITE

Einlaufvorbehandeltes, ringgesponnenes Baumwoll-Jersey-Strick | 6,6 cm breite Träger | Ripp-Strick-Besatz an Halsausschnitt und Ärmeln | Unterer Saum mit Zwillingsnadel | Durch eine Vierteldrehung wird eine Mittelfalte vermieden | Abreißetikett

Farbe	Größen	1	ab 72	ab 720
White	S - XXL	7,31	5,74	5,40
Sport Grey (Heather)	S - XXL	8,43	6,81	6,40
Coloured	S - XXL	9,21	7,40	6,93



BEST SELLER

GILDAN®

GILDAN
Softstyle



G64200L | 64200L

Ladies' Softstyle® Tank Top

100% Baumwolle

S, M, L, XL, XXL

150 g/m² (White: 141 g/m²)

Gildan

BLACK	CHERRY RED	NAVY
WHITE		

Breite Träger (S-L: 3,8 cm, XL und XXL: 4,4 cm) | Unterer Saum mit Zwillingsnadel | Ripp-Strick-Besatz an Halsausschnitt und Ärmeln | Körperbetont geschnitten, mit Seitennähten | Abreißetikett

Farbe	Größen	1	ab 36	ab 360
White	S - XXL	7,31	5,74	5,40
Coloured	S - XXL	9,21	7,40	6,93



promodoro®



E1050 | 1050

Men's Athletic-T

100% Baumwolle

S, M, L, XL, XXL, 3XL, 4XL, 5XL

150 g/m²

Promodoro

BLACK	FIRE RED	GOLD
NAVY	ROYAL	STEEL GREY (SOLID)
WHITE	WILD LIME	

Eingefasster Hals- und Ärmelausschnitt | Doppelnäht am Saum | Single-Jersey | Gekämmte Baumwolle

Farbe	Größen	1	ab 100 (5XL ab 50)	ab 1000 (5XL ab 500)
Coloured	S - XXL	10,33	9,95	9,54
Coloured	3XL	11,88	11,42	11,00
Coloured	4XL	13,66	13,14	12,64
Coloured	5XL	16,40	15,78	15,16



Neutral.
Certified Responsibility™



NE61300 | 061300

Men's Tank Top

100% Baumwolle

S, M, L, XL, XXL, 3XL

155 g/m²

Neutral

BLACK	NAVY	SPORT GREY
WHITE		

Fairtrade-zertifizierte Baumwolle | Gekämmte Bio-Baumwolle | Single-Jersey Strick | Moderne Passform | Breite Träger | Kantenband an den Trägern

Farbe	Größen	1	ab 100	ab 1000
White	S - 3XL	14,35	12,30	11,80
Coloured	S - 3XL	14,35	12,30	11,80



Neutral.
Certified Responsibility™



NE81300 | 081300

Ladies' Tank Top

100% Baumwolle

XS, S, M, L, XL, XXL

155 g/m²

Neutral

BLACK	NAVY	SPORT GREY
WHITE		

Fairtrade-zertifizierte Baumwolle | Gekämmte Bio-Baumwolle | Single-Jersey Strick | Moderne Passform | Breite Träger | Kantenband an den Trägern

Farbe	Größen	1	ab 100	ab 1000
White	XS - XXL	14,35	12,30	11,80
Coloured	XS - XXL	14,35	12,30	11,80

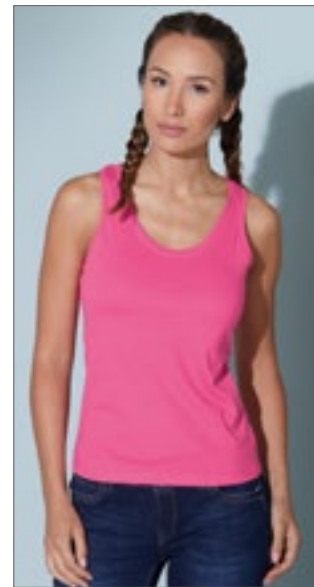

JAMES & NICHOLSON



JN902 | JN902

Ladies' Tank Top

100% Baumwolle

S, M, L, XL, XXL

150 g/m²

James+Nicholson

BLACK	KHAKI	LIME GREEN
MINT	NAVY	ORANGE
PINK	PURPLE	RED
ROYAL	TURQUOISE	WHITE
YELLOW		

Klassisches Trägershirt aus Single-Jersey | Ringgesponnene Baumwolle | Feinstrick-Bündchen an Hals- und Armausschnitt | Leicht tailliert mit Seitennähten

Farbe	Größen	1	ab 100	ab 1000
White	S - XXL	7,97	7,50	7,26
Coloured	S - XXL	9,40	8,81	8,57

Mehr Artikel sind online verfügbar.

BASIC T-SHIRTS (ÄRMELLOS)



S264 | ST2800 **Classic-T Tank Top**
100% Baumwolle
S, M, L, XL, XXL
155 g/m² Stedman®

BLACK OPAL WHITE

Ringspinn-Baumwolle | Eingefasster Ripp-Kragen | Schlauchware | Waschbar bis 40 °C

Farbe	Größen	1	ab 96	ab 960
White	S- XXL	5,66	4,95	4,64
Black Opal	S- XXL	7,19	6,28	5,88



S265 | ST2900 **Classic-T Tank Top Women**
100% Baumwolle
S, M, L, XL
155 g/m² Stedman®

BLACK OPAL WHITE

Ringspinn-Baumwolle | Eingefasster Ripp-Kragen | Seitennähte | Waschbar bis 40 °C | Body Fit

Farbe	Größen	1	ab 96	ab 960
White	S- XL	5,66	4,95	4,64
Black Opal	S- XL	7,19	6,28	5,88



JT007 | JT007 **Tri-Blend Vest**
50% Polyester / 25% Viskose / 25% Baumwolle
(Heather Black: 40% Viskose / 40% Baumwolle / 20% Polyester)
S, M, L, XL, XXL
160 g/m² Just Ts

HEATHER BLACK HEATHER GREY SOLID BLACK

SOLID WHITE

Moderne Passform mit Seitennaht | U-Ausschnitt | Einfassung an Halsausschnitt und Armloch | Stilvolles und hautsympathisches Triblend-Gewebe | Oberfläche ideal für Drucke oder Verzierungen | Doppelnäht am Saum | Größenetikett nur für einfaches Rebranding | Worldwide Responsible Accredited Production (WRAP)-zertifizierte Produktion

Farbe	Größen	1	ab 48	ab 480
Coloured	S- XXL	13,64	11,31	10,78



RY6545 | CA6545 **Men's Texas Tank Top**
100% Baumwolle (Heather Grey: 85% Baumwolle / 15% Viskose)
S, M, L, XL, XXL
155 g/m² Roly

BLACK 02 GOLDEN YELLOW 96 HEATHER GREY 58
NAVY BLUE 55 RED 60 ROYAL BLUE 05
WHITE 01

Single Jersey | Breite Träger | Leicht taillierter Schnitt | Jersey Einfassung an Hals- und Ärmelausschnitten | Seitennähte | Herausreißbares Label

Farbe	Größen	1	ab 100	ab 1000
White 01	S- XXL	4,76	4,26	4,09
Coloured	S- XXL	5,59	5,02	4,83



RY6535 | CA6535 **Women's Brenda Tank Top**
100% Baumwolle (Heather Grey: 85% Baumwolle / 15% Viskose)
S, M, L, XL, XXL
160 g/m² Roly

BLACK 02 ELECTRIC BLUE 99 HEATHER GREY 58
RED 60 ROSETTE 78 TURQUOISE 12
WHITE 01

Single Jersey | Tank Top mit Racerback | Enganliegend mit tiefem Hals- und weiten Ärmelausschnitt | Seitennähte | Herausreißbares Label

Farbe	Größen	1	ab 100	ab 1000
White 01	S- XXL	4,31	3,86	3,71
Coloured	S- XXL	4,76	4,26	4,09



JT015 | JT015 **Women's Tri-Blend Vest**
50% Polyester / 25% Viskose / 25% Baumwolle
(Heather Black: 40% Viskose / 40% Baumwolle / 20% Polyester)
XS, S, M, L, XL, XXL
160 g/m² Just Ts

HEATHER BLACK HEATHER GREY SOLID BLACK
SOLID WHITE

Damenschnitt mit abgerundetem Saum und Seitennähten | U-Ausschnitt | Einfassung an Halsausschnitt und Armloch | Größenetikett nur für einfaches Rebranding | Stilvolles und hautsympathisches Triblend-Gewebe | Oberfläche ideal für Drucke oder Verzierungen | Doppelnäht am Saum | Worldwide Responsible Accredited Production (WRAP)-zertifizierte Produktion

Farbe	Größen	1	ab 48	ab 480
Coloured	XS- XXL	13,64	11,31	10,78



miners
mate



MY310 | MY310 my mate - Men's Tank Top

100% Baumwolle (Heather Grey: 85% Baumwolle / 15% Viskose)
S, M, L, XL, XXL, 3XL
160 g/m²

Miners mate

BLACK	BURGUNDY	GREY SOLID	HEATHER GREY
NAVY	OLIVE	WHITE	

Ringgesponnene Baumwolle | Modern Fit | Rundhalsausschnitt | Neutrales Größenetikett im Kragen, seitlich versetzt | Entfernbare miners mate-Etikett | 1x1 Ripp-Strick an Hals- und Ärmelabschluss | Seitennähte | Doppelnaht am Bund | Einlaufvorbehandelt | Enzym- und silikongewaschen



miners
mate



MY320 | MY320 my mate - Ladies' Tank Top

95% Baumwolle / 5% Elasthan (Heather Grey: 80% Baumwolle / 15% Viskose / 5% Elasthan)
XS, S, M, L, XL, XXL
160 g/m²

Miners mate

BLACK	BURGUNDY	GREY SOLID	HEATHER GREY
NAVY	OLIVE	WHITE	

Ringgesponnene Baumwolle | Elasthan-Anteil für gute Passform | Modern Fit | Rundhalsausschnitt | Neutrales Größenetikett im Kragen, seitlich versetzt | Entfernbare miners mate-Etikett | Gleichfarbiger Hals- und Ärmelabschluss aus identischem Material | Seitennähte | Doppelnaht am Bund | Einlaufvorbehandelt | Enzym- und silikongewaschen

Farbe	Größen	1	ab 100 (3XL ab 50)	ab 1000 (3XL ab 500)
Coloured	S - XXL	9,26	8,50	7,95
Coloured	3XL	9,26	8,50	7,95

Farbe	Größen	1	ab 100	ab 1000
Coloured	XS - XXL	9,26	8,50	7,95

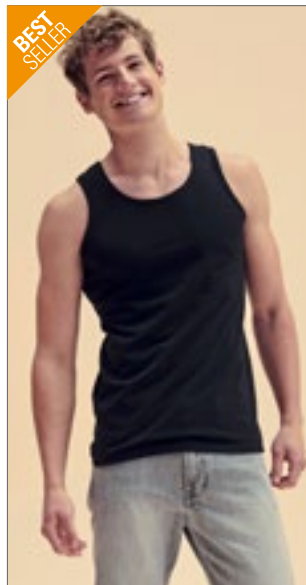

BEST SELLER

FRUIT OF THE LOOM®



F260 | 61-098-0 Valueweight Athletic Vest

100% Baumwolle (Heather Grey: 97% Baumwolle / 3% Polyester)
S, M, L, XL, XXL, 3XL, 4XL, 5XL
165 g/m² (White: 160 g/m²)

Fruit of the Loom

BLACK	HEATHER GREY	WHITE
-------	--------------	-------

S, M, L, XL, XXL, 3XL, 4XL, 5XL		
DEEP NAVY	RED	ROYAL BLUE

Gleichfarbig eingefasster Hals- und Armausschnitt | Höhere Maschendichte für verbesserte Bedruckbarkeit

Farbe	Größen	1	ab 72 (3XL ab 36)	ab 720 (3XL ab 360)
White	S - XXL	4,57	4,05	3,71
White	3XL - 5XL	5,64	5,00	4,59
Coloured	S - XXL	5,71	5,07	4,64
Coloured	3XL - 5XL	7,21	6,40	5,88



BEST SELLER

FRUIT OF THE LOOM®



F262 | 61-376-0 Ladies' Valueweight Vest

100% Baumwolle (Heather Grey: 97% Baumwolle / 3% Polyester)
XS, S, M, L, XL, XXL
165 g/m² (White: 160 g/m²)

Fruit of the Loom

BLACK	DEEP NAVY	HEATHER GREY
RED	WHITE	

Feminine Passform mit Seitennähten | Gleichfarbig eingefasster Hals- und Armausschnitt | Höhere Maschendichte für verbesserte Bedruckbarkeit

Farbe	Größen	1	ab 72	ab 720
White	XS - XXL	5,19	4,59	4,21
Coloured	XS - XXL	5,71	5,07	4,64

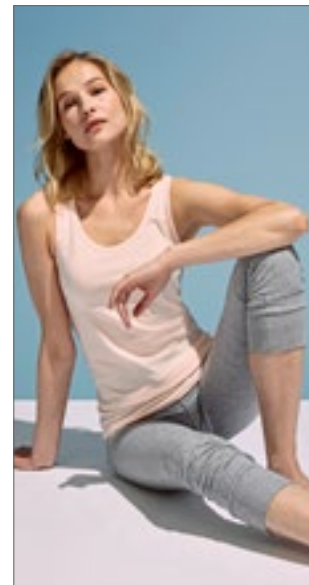

SOL'S
the fair spirit



L172 | 11475 Women's Tank Top Jane

100% Baumwolle
S, M, L, XL
150 g/m²

SOL'S

ATOLL BLUE	CREAMY BLUE	CREAMY PINK
DEEP BLACK	LEMON	ORANGE
RED	ROYAL BLUE	WHITE

Ripp-Einfassung | Geschnitten und genäht | Halbge-kämmte Ringspun-Baumwolle

Farbe	Größen	1	ab 50	ab 500
White	S - XL	7,95	6,74	6,31
Coloured	S - XL	9,90	8,40	7,85

Mehr Artikel sind online verfügbar.

BASIC T-SHIRTS (ÄRMELLOS)



S2810 | ST2810 **Tank Top**

100% Baumwolle (Grey Heather: 85% Baumwolle / 15% Viskose)

S, M, L, XL, XXL

160 g/m²

Stedman®

BLACK OPAL **GREY HEATHER** **WHITE**

Ringgesponnene Baumwolle | Single-Jersey | Körperbetonte Passform | Halsausschnitt und Armlöcher mit Einfassung | Seitennähte | Hochwertiges Webetikett im Kragen | Abreißbares Pflegeetikett an der Seitennaht | Waschbar bis 40 °C

Farbe	Größen	1	ab 24	ab 240
White	S - XXL	6,26	5,50	5,14
Coloured	S - XXL	7,93	6,95	6,50

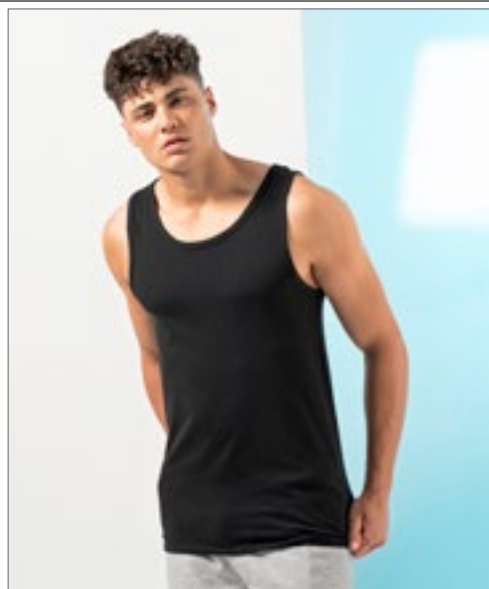

SFM123 | SF123 **Men's Feel Good Stretch Vest**

96% Baumwolle / 4% Elasthan (Heather Grey: 81% Baumwolle / 15% Viskose / 4% Elasthan)

S, M, L, XL, XXL

165 g/m²

SF Men

BLACK **HEATHER GREY** **WHITE**

Abreißetikett für einfaches Rebranding | Einfassung an Hals und Armlöchern aus gleichem Material | Enzymgewaschen für einzigartig weiches Tragegefühl | Moderne, schmale Passform für Lang-Größen | Doppelnähte an Ärmeln und Saum

Farbe	Größen	1	ab 36	ab 360
Coloured	S - XXL	14,83	12,19	11,71

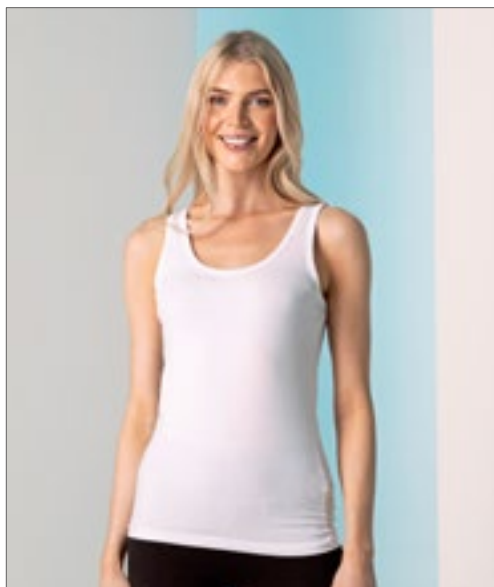

SF123 | SK123 **Women's Feel Good Stretch Vest**

96% Baumwolle / 4% Elasthan (Heather Grey: 81% Baumwolle / 15% Viskose / 4% Elasthan)

XS, S, M, L, XL, XXL

165 g/m²

SF Women

BLACK **HEATHER GREY** **WHITE**

Abreißetikett | Einfassung an Hals und Armlöchern aus gleichem Material | Enzymgewaschen für einzigartig weiches Tragegefühl | Moderne, schmale Passform für Lang-Größen | Doppelnähte an Ärmeln und Saum | Seiten figurbetont abgenäht

Farbe	Größen	1	ab 72	ab 720
Coloured	XS - XXL	14,11	11,59	11,14

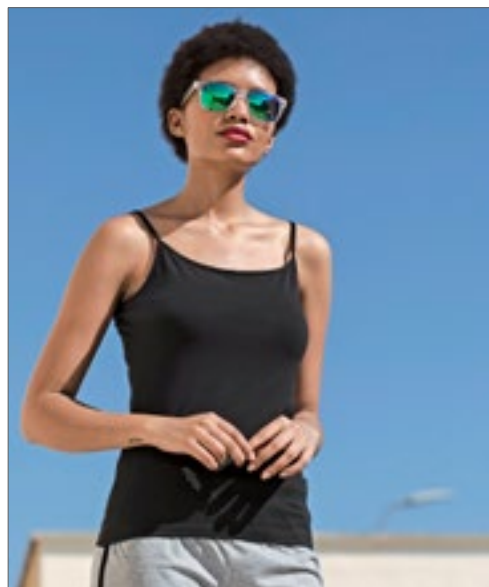

SF126 | SK126 **Women's Feel Good Stretch Spaghetti Vest**

96% Baumwolle / 4% Elasthan

XS, S, M, L, XL

165 g/m²

SF Women

BLACK

Spaghetti-Hemd mit verstellbaren Trägern | Wohlfühl-Stretchmaterial | Enzymspülung für ein einzigartig weiches Handgefühl | Moderne, schmale Passform für Lang-Größen | Ausschnitt und Armlöcher eingefasst | Saum mit Zwillingsnadelstich | Abreißetikett

Farbe	Größen	1	ab 72 (XL ab 12)	ab 720 (XL ab 120)
Black	XS - L	13,76	11,31	10,88
Black	XL	13,76	11,31	10,88



SW420 | SW420 **Racer Back Vest**

95% Baumwolle / 5% Elasthan
S, M, L
170 g/m²

Starworld

BLACK WHITE

Gekämmte Baumwolle | Jersey-Stretch für bessere Formbeständigkeit | Geformte Seitennähte | Einfassung an Kragen und Armlöchern aus T-Shirt-Stoff | Waschbar bis 40 °C

Farbe	Größen	1	ab 50	ab 500
Coloured	S- L	5,85	5,28	5,02

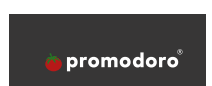

E1051 | 1051 **Women's Tank Top**

95% Baumwolle / 5% Elasthan
XS, S, M, L, XL, XXL, 3XL
180 g/m²

Promodoro

BLACK BRIGHT ROSE CHERRY BERRY NAVY
STEEL GREY (SOLID) WHITE

Figurbetont | Single-Jersey | Neutrales Größenetikett | 95% gekämmte Baumwolle / 5% Elasthan

Farbe	Größen	1	ab 100 (3XL ab 50)	ab 1000 (3XL ab 500)
White	XS - XXL	10,90	10,47	10,07
White	3XL	12,52	12,04	11,59
Coloured	XS - XXL	12,33	11,85	11,40
Coloured	3XL	14,18	13,64	13,11

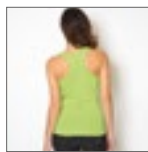
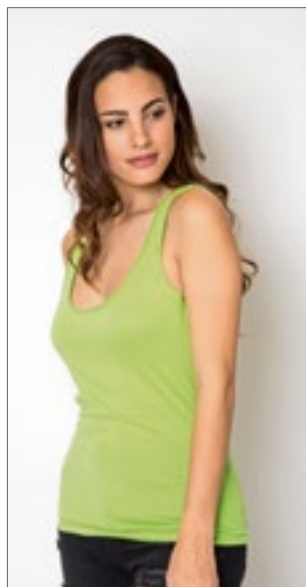

NH280 | PARTY **Women's Tank Top Party**

100% Baumwolle
S, M, L, XL
165 g/m²

Nath

BLACK BUBBLEGUM LIGHT BLUE
LIGHT GREEN LIGHT LILAC LIGHT PINK
PISTACHIO RED WHITE

Halbgekämmte Baumwolle | Ringer-Rücken | Schmale Passform | Seitennähte | Gedrehte Seitennähte für optisch verstärkten Effekt

Farbe	Größen	1	ab 100	ab 1000
Coloured	S- XL	5,50	5,09	4,47

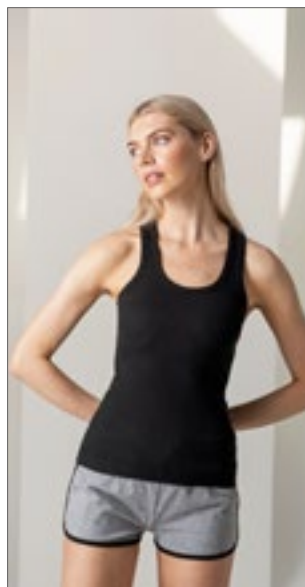

SF150 | SK150 **Women's Stretch Tank**

96% Baumwolle / 4% Elasthan
S, M, L
240 g/m²

SF Women

BLACK WHITE

Langgeschnittenes, geripptes Shirt mit Racerback-Rücken | Elasthan-Anteil für gute Formbeständigkeit | 2x1-Ripp

Farbe	Größen	1	ab 72	ab 720
Coloured	S- L	14,23	11,71	11,23

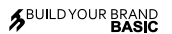

BYBB011 | BB011 **Basic Tank**

100% Baumwolle
XS, S, M, L, XL, XXL, 3XL, 4XL, 5XL
140 g/m²

Build Your Brand Basic

BLACK BURGUNDY CHARCOAL
COBALTBLUE HEATHER GREY NAVY
OLIVE SAND TAXI YELLOW
WHITE

Single Jersey | Regular fit | Rundhalsausschnitt

Farbe	Größen	1	ab 150	ab 1500
Coloured	XS - XXL	5,97	5,36	5,05
Coloured	3XL - 5XL	6,52	5,83	5,50

Mehr Artikel sind online verfügbar.

BASIC T-SHIRTS (LANGARM)



F243 | 61-428-0

Original Long Sleeve T

100% Baumwolle (Heather Grey: 97% Baumwolle / 3% Polyester)

S, M, L, XL, XXL, 3XL, 4XL, 5XL

145 g/m² (White: 135 g/m²)

Fruit of the Loom

S, M, L, XL, XXL, 3XL, 4XL, 5XL

BLACK HEATHER GREY WHITE

S, M, L, XL, XXL, 3XL

DEEP NAVY LIGHT GRAPHITE (SOLID) RED ROYAL BLUE

Rundhalsausschnitt gerippt mit gleichfarbigem Nackenband | Höhere Maschen-
dichte für bessere Bedruckbarkeit

Farbe	Größen	1	ab 72 (3XL ab 36)	ab 720 (3XL ab 360)
White	S - XXL	6,76	5,97	5,47
White	3XL - 5XL	9,16	8,12	7,45
Coloured	S - XXL	8,52	7,54	6,93
Coloured	3XL - 5XL	11,47	10,16	9,33



F244 | 61-446-0

Iconic 150 Classic Long Sleeve T

100% Baumwolle (Heather Grey: 97% Baumwolle / 3% Polyester)

S, M, L, XL, XXL, 3XL, 4XL, 5XL

150 g/m² (White: 140 g/m²)

Fruit of the Loom

S, M, L, XL, XXL, 3XL, 4XL, 5XL

BLACK HEATHER GREY WHITE

S, M, L, XL, XXL, 3XL

DEEP NAVY RED

Gekämmte, ringgesponnene Baumwolle | Schmalere Rundhalsausschnitt 1x1 Ripp | Nackenband

Farbe	Größen	1	ab 72 (XXL ab 60, 3XL ab 36)	ab 720 (XXL ab 600, 3XL ab 360)
White	S - XL	7,69	6,81	6,24
White	XXL	7,69	6,81	6,24
White	3XL - 5XL	10,64	9,42	8,64
Coloured	S - XL	10,40	9,21	8,45
Coloured	XXL	10,40	9,21	8,45
Coloured	3XL - 5XL	12,33	10,92	10,02



BEST
SELLER

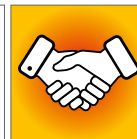
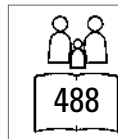

F240 | 61-038-0

Valueweight Long Sleeve T

100% Baumwolle (Heather Grey: 97% Baumwolle / 3% Polyester),
(Dark Heather Grey: 50% Baumwolle / 50% Polyester)

S, M, L, XL, XXL, 3XL, 4XL, 5XL

165 g/m² (White: 160 g/m²)

Fruit of the Loom

S, M, L, XL, XXL, 3XL, 4XL, 5XL

BLACK HEATHER GREY WHITE

S, M, L, XL, XXL, 3XL

DARK GREY HEATHER DEEP NAVY LIGHT GRAPHITE (SOLID)
RED ROYAL BLUE

Rundhalsausschnitt mit Baumwolle/Lycra® Ripp | Gleichfarbiges
Nackenband | Höhere Maschen-
dichte für verbesserte Bedruck-
barkeit

Farbe	Größen	1	ab 72 (XXL ab 60, 3XL ab 36)	ab 720 (XXL ab 600, 3XL ab 360)
White	S - XL	7,57	6,69	6,14
White	XXL	7,57	6,69	6,14
White	3XL - 5XL	10,26	9,07	8,33
Coloured	S - XL	9,33	8,26	7,57
Coloured	XXL	9,33	8,26	7,57
Coloured	3XL - 5XL	12,64	11,19	10,26



F241 | 61-042-0 **Super Premium Long Sleeve T**

100% Baumwolle
S, M, L, XL, XXL
205 g/m² (White: 190 g/m²) Fruit of the Loom

BLACK	WHITE
-------	-------

Rundhalsausschnitt mit Baumwolle/Lycra® Ripp | Gleichfarbiges Nackenband | Höhere Maschendichte für verbesserte Bedruckbarkeit | Waschbar bis 60 °C

Farbe	Größen	1	ab 72 (XXL ab 60)	ab 720 (XXL ab 600)
White	S- XL	9,40	8,33	7,64
White	XXL	9,40	8,33	7,64
Black	S- XL	12,78	11,33	10,40
Black	XXL	12,78	11,33	10,40



S240 | ST2500 **Classic-T Long Sleeve**

100% Baumwolle (Grey Heather: 85% Baumwolle / 15% Viskose)
S, M, L, XL, XXL
155 g/m² Stedman®

BLACK OPAL	BLUE MIDNIGHT	BRIGHT ROYAL
GREY HEATHER	NAVY BLUE	SCARLET RED
WHITE		

Ringspinn-Baumwolle | Schulter-Nackenband | Schlauchware | Ohne Ärmelbündchen | Waschbar bis 40 °C

Farbe	Größen	1	ab 96	ab 960
White	S- XXL	9,64	8,43	7,88
Coloured	S- XXL	12,09	10,57	9,90



S290 | ST2130 **Comfort-T 185 Long Sleeve**

100% Baumwolle (Grey Heather: 85% Baumwolle / 15% Viskose)
S, M, L, XL, XXL
185 g/m² Stedman®

BLACK OPAL	GREY HEATHER	NAVY BLUE
WHITE		

Ringspinn-Baumwolle | Schulter-Nackenband | Schlauchware | Ohne Ärmelbündchen | Waschbar bis 40 °C

Farbe	Größen	1	ab 96	ab 960
White	S- XXL	10,85	9,50	8,88
Coloured	S- XXL	13,90	12,16	11,38

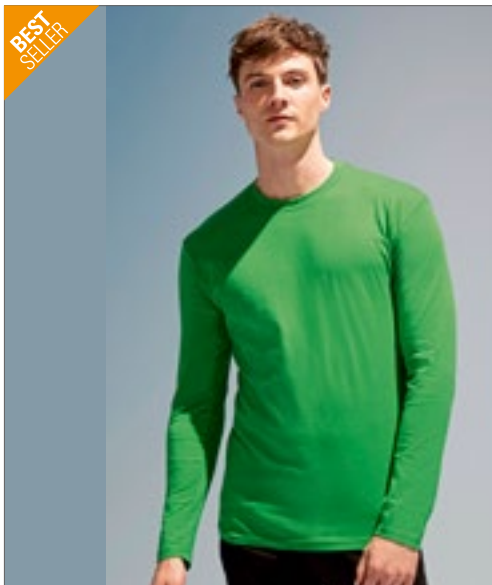

BEST SELLER



L241 | 11420 **T-Shirt Monarch Long Sleeve**

100% Baumwolle (Grey Melange: 85% Baumwolle / 15% Viskose)
S, M, L, XL, XXL, 3XL, 4XL, 5XL
150 g/m² SOL'S

AQUA	DARK GREY (SOLID)	DEEP BLACK	GREY MELANGE
KELLY GREEN	KHAKI	NAVY	ORANGE
OXBLOOD	RED	ULTRAMARINE	WHITE

Halbgekämmte Ringspun-Baumwolle | Elasthan Ripp-Strick-Rundhals | Verstärkendes Nackenband | Ärmel ohne Bündchen | Schlauchware

Farbe	Größen	1	ab 50	ab 500
White	S- XXL	7,54	6,45	6,12
White	3XL	9,04	7,71	7,33
White	4XL- 5XL	13,09	11,16	10,61
Coloured	S- XXL	10,19	8,69	8,26
Coloured	3XL	12,23	10,45	9,90
Coloured	4XL- 5XL	17,78	15,16	14,40

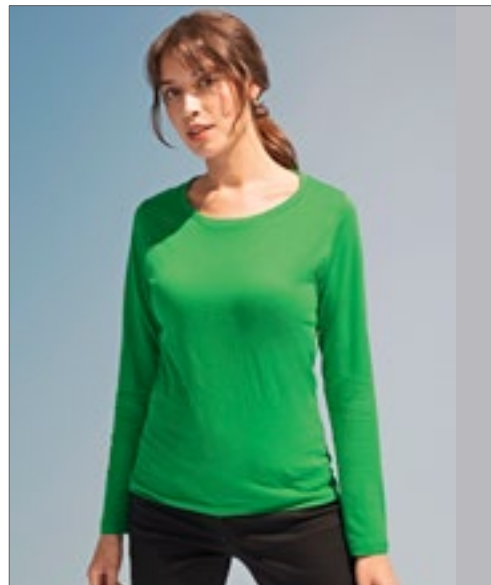

L245 | 11425 **Women's Long Sleeves-T Majestic**

100% Baumwolle (Grey Melange: 85% Baumwolle / 15% Viskose)
S, M, L, XL, XXL
150 g/m² SOL'S

AQUA	DARK GREY (SOLID)	DEEP BLACK	GREY MELANGE
KELLY GREEN	KHAKI	NAVY	ORANGE
ORCHID PINK	OXBLOOD	RED	ULTRAMARINE
WHITE			

Halbgekämmte Ringspun-Baumwolle | Figurbetonter Schnitt | Weiter Kragen | Rundhals mit Elasthan Feinripp-Rand | Verstärkendes Nackenband | Ärmel ohne Bündchen | Geschnitten und genäht

Farbe	Größen	1	ab 50	ab 500
White	S- XXL	7,54	6,45	6,12
Coloured	S- XXL	10,19	8,69	8,26

BASIC T-SHIRTS (LANGARM)



BCTU05T | TU05T **Men's T-Shirt #E150 Long Sleeve**

100% Baumwolle (Sport Grey: 85% Baumwolle / 15% Viskose)

S, M, L, XL, XXL, 3XL, 4XL

145 g/m²

B&C

S, M, L, XL, XXL, 3XL, 4XL

BLACK	NAVY	RED	ROYAL BLUE
SPORT GREY (HEATHER)	WHITE		

S, M, L, XL, XXL, 3XL

BEAR BROWN	BOTTLE GREEN	DARK GREY (SOLID)	MILLENNIAL PINK
ORANGE	URBAN KHAKI		

100% einlaufvorbehandelte, ringgesponnene Baumwolle | Moderne Mainstream-Passform | Röhrenförmige Konstruktion | Schmalere gerippter Kragen sorgt für einen modernen Look | Nackenband für sauberen Abschluss | Satin-Label | Widerstandsfähiges Material mit weichem Griff | B&C Collection ist Mitglied der Fair Wear Foundation

Farbe	Größen	1	ab 50	ab 500
White	S - XXL	8,31	7,38	6,78
White	3XL - 4XL	10,14	9,04	8,38
Coloured	S - XXL	11,09	9,83	9,09
Coloured	3XL - 4XL	13,61	12,14	11,23



BCTW06T | TW06T **Women's T-Shirt #E150 Long Sleeve**

100% Baumwolle (Sport Grey: 85% Baumwolle / 15% Viskose)

XS, S, M, L, XL, XXL, 3XL

145 g/m²

B&C

XS, S, M, L, XL, XXL, 3XL

BLACK	NAVY	RED	ROYAL BLUE
SPORT GREY (HEATHER)	WHITE		

XS, S, M, L, XL, XXL

BEAR BROWN	BOTTLE GREEN	DARK GREY (SOLID)	MILLENNIAL PINK
ORANGE	URBAN KHAKI		

100% einlaufvorbehandelte, ringgesponnene Baumwolle | Moderne Mainstream-Passform | Seitennähte | Schmalere gerippter Kragen zur Betonung des modernen Halsausschnitts | Kann aufgrund der Länge in oder über der Hose getragen werden | Satin-Label | Widerstandsfähiges Material mit weichem Griff | B&C Collection ist Mitglied der Fair Wear Foundation

Farbe	Größen	1	ab 50	ab 500
White	XS - XXL	8,31	7,38	6,78
White	3XL	10,14	9,04	8,38
Coloured	XS - XXL	11,09	9,83	9,09
Coloured	3XL	13,61	12,14	11,23



BCTU07T | TU07T **Men's T-Shirt #E190 Long Sleeve**

100% Baumwolle (Sport Grey: 85% Baumwolle / 15% Viskose)

S, M, L, XL, XXL, 3XL, 4XL

185 g/m²

B&C

S, M, L, XL, XXL, 3XL, 4XL

BLACK	NAVY	RED	ROYAL BLUE
SPORT GREY (HEATHER)	WHITE		

S, M, L, XL, XXL, 3XL

BURGUNDY	DARK GREY (SOLID)	URBAN ORANGE	URBAN PURPLE
----------	-------------------	--------------	--------------

100% einlaufvorbehandelte, ringgesponnene Baumwolle | Moderne Mainstream-Passform | Röhrenförmige Konstruktion | Schmalere gerippter Kragen sorgt für einen modernen Look | Nackenband für sauberen Abschluss | Satin-Label | Widerstandsfähiges Material mit weichem Griff | Schweres Gewebe, 190 g/m² | B&C Collection ist Mitglied der Fair Wear Foundation

Farbe	Größen	1	ab 50	ab 500
White	S - XXL	12,16	10,85	10,04
White	3XL - 4XL	14,88	13,28	12,35
Coloured	S - XXL	15,40	13,76	12,73
Coloured	3XL - 4XL	19,02	16,99	15,76



BCTW08T | TW08T **Women's T-Shirt #E190 Long Sleeve**

100% Baumwolle (Sport Grey: 85% Baumwolle / 15% Viskose)

XS, S, M, L, XL, XXL, 3XL

185 g/m²

B&C

XS, S, M, L, XL, XXL, 3XL

BLACK	NAVY	RED	ROYAL BLUE
SPORT GREY (HEATHER)	WHITE		

XS, S, M, L, XL, XXL

BURGUNDY	DARK GREY (SOLID)	URBAN ORANGE	URBAN PURPLE
----------	-------------------	--------------	--------------

100% einlaufvorbehandelte, ringgesponnene Baumwolle | Moderne Mainstream-Passform | Seitennähte | Schmalere gerippter Kragen zur Betonung des modernen Halsausschnitts | Kann aufgrund der Länge in oder über der Hose getragen werden | Satin-Label | Widerstandsfähiges Material mit weichem Griff | Schweres Gewebe, 190 g/m² | B&C Collection ist Mitglied der Fair Wear Foundation

Farbe	Größen	1	ab 50	ab 500
White	XS - XXL	12,16	10,85	10,04
White	3XL	14,88	13,28	12,35
Coloured	XS - XXL	15,40	13,76	12,73
Coloured	3XL	19,02	16,99	15,76



XO1465 | 1465 **Men's Roundneck T-Shirt Long Sleeve**

100% Baumwolle
XS, S, M, L, XL, XXL, 3XL
140 g/m² X.O by Promodoro

AZUR BLUE	BERRY	BLACK
FRENCH NAVY	HEATHER GREY	WHITE

Gekämmte Baumwolle | Weiches Griffgefühl | Elastisch | Kragenfassung in self fabric | Neutrales Größenetikett | Verstärkte Schulternähte | Doppelnähte | Seitennähte

Farbe	Größen	1	ab 100	ab 1000
Coloured	XS- XXL	13,28	12,76	12,28
Coloured	3XL	15,26	14,68	14,11
Heather Grey	XS- XXL	15,59	14,99	14,42
Heather Grey	3XL	17,92	17,23	16,56



XO1565 | 1565 **Women's Roundneck T-Shirt Long Sleeve**

100% Baumwolle
XS, S, M, L, XL, XXL, 3XL
140 g/m² X.O by Promodoro

AZUR BLUE	BERRY	BLACK
FRENCH NAVY	HEATHER GREY	WHITE

Gekämmte Baumwolle | Weiches Griffgefühl | Elastisch | Kragenfassung in self fabric | Neutrales Größenetikett | Verstärkte Schulternähte | Doppelnähte | Seitennähte

Farbe	Größen	1	ab 100	ab 1000
Coloured	XS- XXL	12,59	12,09	11,64
Coloured	3XL	14,47	13,92	13,38
Heather Grey	XS- XXL	14,92	14,35	13,80
Heather Grey	3XL	17,16	16,49	15,87



BELLA+CANVAS



CV3501 | 3501 **Unisex Jersey Long Sleeve Tee**

100% Baumwolle
XS, S, M, L, XL, XXL
145 g/m² Canvas

BLACK	DARK GREY	MILITARY GREEN
NAVY	WHITE	

Gekämmte Ringspun-Airlume-Baumwolle | Mit Seitennäht | Unisex-Größe | Gerippter Ärmelabschluss | Abreißetikett

Farbe	Größen	1	ab 72	ab 720
Coloured	XS- XL	16,11	13,97	13,59
Coloured	XXL	20,80	18,02	17,56



TJ8007 | 8007 **Long Sleeve Fashion Sof Tee**

100% Baumwolle
S, M, L, XL, XXL, 3XL, 4XL, 5XL
185 g/m² Tee Jays

BLACK	WHITE
-------	-------

100% ringgesponnene, gekämmte Baumwolle | 2-lagiger Kragen mit Elasthan | Schulter-zu-Schulter Nackenband | Doppelt einlaufvorbehandelte Baumwolle | Doppelt genäht | Ärmelbündchen mit Elasthan

Farbe	Größen	1	ab 50	ab 500
White	S- XXL	14,33	12,92	12,54
White	3XL- 5XL	15,76	14,21	13,78
Black	S- XXL	15,76	14,23	13,80
Black	3XL- 5XL	17,18	15,52	15,04



Z100M | R-100M-0 **Men's Pure Organic Long Sleeve Tee**

100% Baumwolle
XS, S, M, L, XL, XXL, 3XL
160 g/m² Russell Pure Organic

BLACK	FRENCH NAVY	WHITE
-------	-------------	-------

Moderne, körperbetonte Passform | Single Jersey | 100% gekämmte, ringgesponnene Bio-Baumwolle | Speziell gefertigtes Schulter-zu-Schulter-Nackenband für mehr Stabilität und ein edles Erscheinungsbild | Label free: Größenetikett im Nacken (inkl. Produktnummer) | Schmales Kragenbündchen mit Lycra® | Seitennähte für optimale Passform | Angenehm leichter und kühler Warengriff | Glatte Oberfläche für beste Druckergebnisse

Farbe	Größen	1	ab 36	ab 360
White	XS- 3XL	15,61	14,04	12,88
Coloured	XS- 3XL	16,97	15,26	13,99



BELLA+CANVAS



CV3501CVC | 3501CVC **Unisex Heather CVC Long Sleeve Tee**

52% Baumwolle / 48% Polyester
XS, S, M, L, XL, XXL
145 g/m² Canvas

DARK GREY HEATHER

Gekämmte Ringspun-Airlume-Baumwolle | Mit Seitennäht | Unisex-Größe | Gerippter Ärmelabschluss | Abreißetikett | Melierte Struktur

Farbe	Größen	1	ab 72	ab 720
Dark Grey Heather	XS- XL	16,40	14,21	13,85
Dark Grey Heather	XXL	21,06	18,25	17,78

BASIC T-SHIRTS (LANGARM)



E4099 | 4099 Men's Premium-T Long Sleeve

100% Baumwolle
S, M, L, XL, XXL, 3XL, 4XL, 5XL
180 g/m² Promodoro

BLACK	FIRE RED	NAVY	STEEL GREY (SOLID)
WHITE			

Langarm T-Shirt | Single-Jersey | Ringgesponnene, gekämmte Baumwolle | Schlauchware

Farbe	Größen	1	ab 50	ab 500
White	S- XXL	13,71	13,19	12,69
White	3XL	15,78	15,16	14,59
White	4XL	18,14	17,45	16,78
White	5XL	21,78	20,94	20,13
Coloured	S- XXL	15,80	15,21	14,61
Coloured	3XL	18,18	17,49	16,80
Coloured	4XL	20,92	20,11	19,33
Coloured	5XL	25,09	24,13	23,21

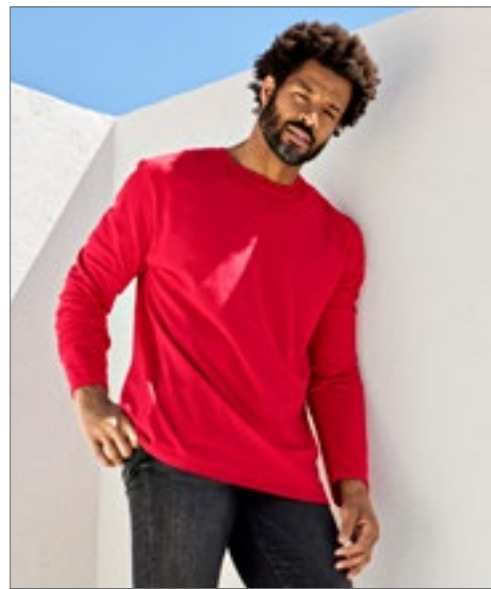

GILDAN Softstyle



G64400 | 64400 Softstyle® Long Sleeve T-Shirt

100% Baumwolle (Sport Grey: 90% Baumwolle / 10% Polyester)
S, M, L, XL, XXL
153 g/m² (White: 144 g/m²) Gildan

BLACK	CHARCOAL (SOLID)	NAVY	RED
ROYAL	SPORT GREY (HEATHER)	WHITE	

Ärmel und unterer Saum mit Zwillingsnadel | Nacken- und Schulterband | Durch eine Vierteldrehung wird eine Mittelfalte vermieden | Nach Vorn gezogene Schulter für einen besseren Sitz | Abreibetikett

Farbe	Größen	1	ab 36	ab 360
White	S- XXL	10,73	8,47	8,02
Sport Grey (Heather)	S- XXL	13,45	10,54	9,92
Coloured	S- XXL	14,47	11,61	10,90



BEST SELLER



GILDAN Ultra Cotton



G2400 | 2400 Ultra Cotton™ Long Sleeve T-Shirt

100% Baumwolle (Ash Grey: 99% Baumwolle / 1% Polyester), (Sport Grey: 90% Baumwolle / 10% Polyester), (Dark Heather, Safety Green, Safety Orange: 50% Baumwolle / 50% Polyester)
S, M, L, XL, XXL
203 g/m² (White: 190 g/m²) Gildan

ASH GREY (HEATHER)	BLACK	CARDINAL RED
CAROLINA BLUE	CHARCOAL (SOLID)	DARK CHOCOLATE
DARK HEATHER	FOREST GREEN	GOLD
IRISH GREEN	LIGHT BLUE	LIGHT PINK
MAROON	NAVY	ORANGE
RED	ROYAL	SAFETY GREEN
SAFETY ORANGE	SPORT GREY (HEATHER)	WHITE

Safety Green und Safety Orange entsprechen den ANSI / ISEA 107 High Visibility Standards | Doppelnähte an Kragen und Bund | Nacken- und Schulterband | Gerippte Ärmelbündchen | Durch eine Vierteldrehung wird eine Mittelfalte vermieden

Farbe	Größen	1	ab 72	ab 720
White	S- XXL	15,16	12,21	11,50
Ash Grey, Sport Grey	S- XXL	17,04	14,02	13,19
Coloured	S- XXL	18,92	15,61	14,66



SOL'S
the fair spirit



NEW
COLOUR



L02074 | 02074 **Men's Long Sleeve T-Shirt Imperial**

100% Baumwolle
XS, S, M, L, XL, XXL, 3XL, 4XL
190 g/m²

SOL'S

XS, S, M, L, XL, XXL, 3XL, 4XL

DARK KHAKI	DEEP BLACK	FRENCH NAVY	GREY MELANGE
------------	------------	-------------	--------------

XS, S, M, L, XL, XXL, 3XL

WHITE

RED

S, M, L, XL, XXL, 3XL

CHARCOAL MELANGE	MOUSE GREY (SOLID)	ORANGE	OXBLOOD
------------------	--------------------	--------	---------

ROYAL BLUE

Gerippter Rundhalsausschnitt mit Elasthan | Lange Ärmel | Schlauchware | Nackenband | Abreißetikett

Farbe	Größen	1	ab 50	ab 500
White	XS - XXL	11,66	9,88	9,23
White	3XL - 4XL	13,49	11,45	10,69
Coloured	XS - XXL	14,54	12,33	11,52
Coloured	3XL - 4XL	16,71	14,14	13,23



SOL'S
the fair spirit



NEW
COLOUR



L02075 | 02075 **Women's Long Sleeve T-Shirt Imperial**

100% Baumwolle
S, M, L, XL, XXL
190 g/m²

SOL'S

CHARCOAL MELANGE	DARK KHAKI	DEEP BLACK	FRENCH NAVY
GREY MELANGE	MOUSE GREY (SOLID)	ORANGE	OXBLOOD
RED	ROYAL BLUE	WHITE	

Gerippter Rundhalsausschnitt | Lange Ärmel | Geschnitten und genäht | Passgenauer Schnitt | Nackenband

Farbe	Größen	1	ab 50	ab 500
White	S - XXL	11,66	9,88	9,23
Coloured	S - XXL	14,54	12,33	11,52

GILDAN®

GILDAN
HAMMER



Oeko-TEX®
STANDARD 100
certified by
independent institutions



NEW
COLOUR

GH400 | H400 **Hammer Adult Long Sleeve T-Shirt**

100% Baumwolle (Graphite Heather: 50% Baumwolle / 50% Polyester), (Sport Grey: 90% Baumwolle / 10% Polyester)
S, M, L, XL, XXL, 3XL, 4XL
203 g/m²

Gildan

BLACK	GRAPHITE HEATHER	SPORT DARK NAVY
SPORT GREY (HEATHER)	WHITE	

Gekämmte Ringspun-Baumwolle | Klassische Passform | Nahtloser, nicht abgesteppter Kragen, 2,3 cm breit | Nacken- und Schulterband | Abreißetikett | Gerippte Ärmelbündchen | Unterer Saum 2,3 cm breit mit Doppelnäht eingefasst | Durch eine Vierteldrehung wird eine Mittelfalte vermieden | Hohe Maschenichte für eine glattere Druckoberfläche

Farbe	Größen	1	ab 72 (3XL ab 36, 4XL ab 12)	ab 720 (3XL ab 360, 4XL ab 120)
White	S - XXL	17,45	13,95	12,61
White	3XL	24,40	19,49	17,66
White	4XL	24,40	19,49	17,66
Sport Grey (Heather)	S - XXL	19,49	15,59	14,18
Sport Grey (Heather)	3XL	27,42	21,92	19,83
Sport Grey (Heather)	4XL	27,42	21,92	19,83
Coloured	S - XXL	21,71	17,37	15,76
Coloured	3XL	30,46	24,40	22,06
Coloured	4XL	30,46	24,40	22,06



Mehr Artikel sind online verfügbar.

02 Fashion T-Shirts



<u>Rundhals</u>	<u>79-93</u>
<u>V-Neck</u>	<u>94-106</u>
<u>Ärmellos</u>	<u>107-111</u>
<u>Langarm</u>	<u>112-117</u>
<u>Cropped</u>	<u>118-120</u>
<u>Baseball</u>	<u>121-124</u>
<u>Contrast & Ringer</u>	<u>125-132</u>
<u>Henley</u>	<u>133</u>



BCTM046 | TM046 **Men's Inspire Slub T**
100% Baumwolle
S, M, L, XL, XXL, 3XL
120 g/m² B&C

CHIC ANTHRACITE	CHIC BLACK	CHIC NAVY
CHIC PURE WHITE	CHIC RED	

100% gekämmte, ringgesponnene Bio-Baumwolle | Seitennähte sorgen für eine optimale Passform | Kragen- und Schulternähte sind mit einem weichen Kantenband verstärkt | Schmalere Kragen aus identischem Material für eine moderne, aktuelle Optik | Neutrales Größenlabel ohne Branding | B&C Collection ist Mitglied der Fair Wear Foundation

Farbe	Größen	1	ab 50	ab 500
Coloured	S - 3XL	10,59	9,40	8,69



BCTW047 | TW047 **Women's Inspire Slub T**
100% Baumwolle
XS, S, M, L, XL, XXL
120 g/m² B&C

CHIC ANTHRACITE	CHIC BLACK	CHIC NAVY
CHIC PURE WHITE	CHIC RED	

100% gekämmte, ringgesponnene Bio-Baumwolle | Rundhalsausschnitt | Legerer Fit mit streifiger Struktur | Seitennähte sorgen für eine optimale Passform | Die Kragennähte sind mit einem weichen Kantenband verstärkt | Schmalere Kragen aus identischem Material für eine moderne, aktuelle Optik | Neutrales Größenlabel ohne Branding | B&C Collection ist Mitglied der Fair Wear Foundation

Farbe	Größen	1	ab 50	ab 500
Coloured	XS - XXL	10,59	9,40	8,69

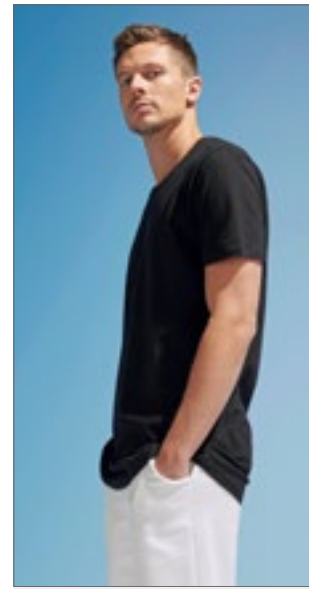

L02999 | 02999 **Men's Magnum T-Shirt**
100% Baumwolle
XS, S, M, L, XL, XXL
150 g/m² SOL'S

DEEP BLACK	WHITE
------------	-------

Jersey 150, 100% Ringspun-Baumwolle, gerippter Kragen aus 100% Baumwolle | Rundhalsausschnitt | Geschnitten und genäht | Lang geschnitten | Abgerundeter Saum an der Rückseite | Nackenband | Kein Label

Farbe	Größen	1	ab 50	ab 500
White	XS - XXL	13,33	10,85	10,40
Deep Black	XS - XXL	15,07	12,28	11,78



EA002 | EA002 **DainTree EcoViscose Tee**
70% Viskose / 30% Baumwolle
S, M, L, XL, XXL
160 g/m² Ecologie

ARCTIC WHITE	DUSTY PINK	FERN GREEN
JET BLACK	NAVY	WILD MULBERRY

70% LENZING™ ECOVERO™ / 30% Bio-Baumwolle | Nachhaltig verwaltete Holzquellen | Single-Jersey | Gerippter Kragen | Nackenband | Seitennähte – nicht-röhrenförmiger Body | Saum und Ärmel mit Zwillingsnadel-Detail | Eingesetzte Ärmel | Rundhalsausschnitt | Modische Passform | Größenetikett nur für einfaches Rebranding

Farbe	Größen	1	ab 50	ab 500
Coloured	S - XXL	17,21	14,26	13,59



EA002F | EA002F **DainTree EcoViscose Women's Tee**
70% Viskose / 30% Baumwolle
XS, S, M, L, XL
160 g/m² Ecologie

ARCTIC WHITE	DUSTY PINK	FERN GREEN
JET BLACK	NAVY	WILD MULBERRY

70% LENZING™ ECOVERO™ / 30% Bio-Baumwolle | Nachhaltig verwaltete Holzquellen | Single-Jersey | Gerippter Kragen | Nackenband | Seitennähte – nicht-röhrenförmiger Body | Saum und Ärmel mit Zwillingsnadel-Detail | Eingesetzte Ärmel | Breiter Rundhalsausschnitt | Modische Passform | Größenetikett nur für einfaches Rebranding | Verkürzte Länge mit überschnittenem Rücken

Farbe	Größen	1	ab 50	ab 500
Coloured	XS - XL	17,21	14,26	13,59



L161 | 11398 **Women's T-Shirt Marylin**
100% Baumwolle
S, M, L, XL, XXL
115 g/m² SOL'S

DEEP BLACK	JADE GREEN	TANGO RED
WHITE		

Ringspun-Baumwolle | Doppelnähte an Ärmeln und Saum | Kimono-Ärmel | Sheer-Jersey | Verstärkendes Nackenband | Weiter Jersey-Kragen

Farbe	Größen	1	ab 50	ab 500
White	S - XXL	15,23	12,40	11,90
Coloured	S - XXL	17,83	14,52	13,92

FASHION T-SHIRTS (RUNDHALS)



BY028 | BY028 **Shaped Long Tee**

100% Baumwolle (Charcoal: 60% Baumwolle / 40% Polyester), (Heather Grey: 90% Baumwolle / 10% Viskose)

XS, S, M, L, XL, XXL, 3XL, 4XL, 5XL

140 g/m²

Build Your Brand

BLACK	CHARCOAL (HEATHER)	HEATHER GREY
OLIVE	WHITE	

Leichtes Single-Jersey | Neutrales Größenlabel ohne Branding, für Nackendruck geeignet | Extra lang geschnitten | Modisch abgerundeter Saum | Set-In-Ärmel | Nackenband | Schmales Halsbündchen | Doppelnähte am Saum

Farbe	Größen	1	ab 100 (3XL ab 70)	ab 1000 (3XL ab 700)
Coloured	XS - XXL	11,28	10,12	9,52
Coloured	3XL - 5XL	11,95	10,71	10,07



BY102 | BY102 **Heavy Oversize Tee**

100% Baumwolle (Grey: 90% Baumwolle / 10% Viskose)

XS, S, M, L, XL, XXL, 3XL, 4XL, 5XL

240 g/m²

Build Your Brand

BARK	DUSK ROSE	LIGHT ASPHALT
OLIVE	READY TO DYE	SOFT YELLOW

S, M, L, XL, XXL, 3XL, 4XL, 5XL

AMBER	BLACK	CHARCOAL (HEATHER)
GREY	LILAC	NAVY
SAND	WET SAND	WHITE

Oversized-Shirt | Crewneck | Weite Passform | Überschnittene Schultern | Lässiger Sitz | Dickes, weiches Baumwollgewebe

Farbe	Größen	1	ab 50	ab 500
Coloured	XS - XXL	14,47	12,97	12,21
Coloured	3XL - 5XL	15,78	14,16	13,33



BY122 | BY122 **Premium Combed Jersey T-Shirt**

100% Baumwolle

S, M, L, XL, XXL

190 g/m²

Build Your Brand

BLACK	WHITE
-------	-------

Oversize geschnitten | Hochwertig gekämmte Baumwolle | Hoher Tragekomfort

Farbe	Größen	1	ab 100	ab 1000
Coloured	S - XXL	13,14	11,78	11,09



BY036 | BY036 **Ladies' Long Slub Tee**

100% Baumwolle

XS, S, M, L, XL, XXL, 3XL, 4XL, 5XL

140 g/m²

Build Your Brand

BLACK	LILAC	OLIVE	SOFT SALVIA
WHITE	WHITE SAND		

Slub Jersey | Neutrales Größenlabel ohne Branding | Hinten extra lang geschnitten | Modisch abgerundeter Saum

Farbe	Größen	1	ab 100 (3XL ab 70)	ab 1000 (3XL ab 700)
Coloured	XS - XL	9,95	8,93	8,40
Coloured	XXL	10,47	9,40	8,83
Coloured	3XL - 5XL	10,47	9,40	8,83



BY039 | BY039 **Ladies' Wideneck Tee**

100% Baumwolle

XS, S, M, L, XL

140 g/m²

Build Your Brand

BLACK	WHITE
-------	-------

Single-Jersey | Neutrales Größenlabel ohne Branding | Für Nackendruck geeignet | Modisch abgerundeter Saum | Regular geschnitten | Weiter Kragen

Farbe	Größen	1	ab 100	ab 1000
Coloured	XS - XL	8,64	7,74	7,28



NX6760 | 6760 **Ladies' Tri-Blend Dolman T-Shirt**

50% Polyester / 25% Baumwolle / 25% Viskose

XS, S, M, L, XL, XXL, 3XL

145 g/m²

Next Level Apparel

- [HEATHER WHITE \(TRI-BLEND\)](#)
- [INDIGO \(TRI-BLEND\)](#)
- [MILITARY GREEN \(TRI-BLEND\)](#)
- [PREMIUM HEATHER \(TRI-BLEND\)](#)
- [PURPLE RUSH \(TRI-BLEND\)](#)
- [VINTAGE BLACK \(TRI-BLEND\)](#)
- [VINTAGE NAVY \(TRI-BLEND\)](#)
- [VINTAGE PURPLE \(TRI-BLEND\)](#)
- [VINTAGE RED \(TRI-BLEND\)](#)
- [VINTAGE ROYAL \(TRI-BLEND\)](#)

Triblend-Jersey | 50 % Polyester/25 % gekämmte Ringspun-Baumwolle/25 % Viskose | Dolman-Kragen | Eingesetzter 1x1-Feinripp-Kragen aus Triblend-Gewebe mit Deckstich vorn | Satin-Label

Farbe	Größen	1	ab 72 (3XL ab 36)	ab 720 (3XL ab 360)
Coloured	XS - XL	19,61	17,56	15,16
Coloured	XXL	21,49	19,28	16,64
Coloured	3XL	22,99	20,80	17,78

Mehr Artikel sind online verfügbar.

FASHION T-SHIRTS (RUNDHALS)

BEST SELLER



Neutral.
Certified Responsibility™



NEW COLOUR

NE60012 | 060012 **Men's Roll Up Sleeve T-Shirt**

100% Baumwolle
S, M, L, XL, XXL, 3XL
155 g/m² Neutral

ASH GREY	BLACK	BORDEAUX
BOTTLE GREEN	DARK HEATHER	DUSTY INDIGO
MILITARY	NAVY	RED
SPORT GREY	WHITE	

Fairtrade-zertifizierte Baumwolle | Zertifizierte, gekämmte Bio-Baumwolle | Single-Jersey Strick | Moderne Passform | Kurze Ärmel | Rundhalsausschnitt | Nackenband innen | Hochkrepel-Detail an den Ärmeln

Farbe	Größen	1	ab 100	ab 1000
Coloured	S- 3XL	16,97	14,54	13,95



Neutral.
Certified Responsibility™



NEW COLOUR

NE80012 | 080012 **Ladies' Roll Up Sleeve T-Shirt**

100% Baumwolle
XS, S, M, L, XL, XXL
155 g/m² Neutral

ASH GREY	BLACK	BORDEAUX
BOTTLE GREEN	DARK HEATHER	DUSTY INDIGO
MILITARY	NAVY	RED
SPORT GREY	WHITE	

Fairtrade-zertifizierte Baumwolle | Zertifizierte, gekämmte Bio-Baumwolle | Single-Jersey Strick | Moderne Passform | Kurze Ärmel | Rundhalsausschnitt | Nackenband innen | Hochkrepel-Detail an den Ärmeln

Farbe	Größen	1	ab 100	ab 1000
Coloured	XS- XXL	16,97	14,54	13,95



Neutral.
Certified Responsibility™



NEW COLOUR

NE81004 | 081004 **Ladies' Half Sleeve T-Shirt**

100% Baumwolle
XS, S, M, L, XL, XXL
155 g/m² Neutral

BLACK	DUSTY INDIGO	NAVY
RED	SPORT GREY	WHITE

Fairtrade-zertifizierte Baumwolle | Zertifizierte, gekämmte Bio-Baumwolle | Single-Jersey Strick | Halbange Ärmel | Elasthan Ripp am Halsausschnitt | Nackenband innen

Farbe	Größen	1	ab 100	ab 1000
Coloured	XS- XXL	17,75	15,21	14,59



TEE JAYS



TJ5062 | 5062 **Men's Roll-Up Tee**

100% Baumwolle (Heather Grey: 85% Baumwolle / 15% Viskose)
S, M, L, XL, XXL, 3XL
160 g/m² Tee Jays

BLACK	HEATHER GREY	WHITE
-------	--------------	-------

Taillierte, lockere Passform | Weiter Halsausschnitt mit schmalem, geripptem Ausschnitt | Band von Schulter zu Schulter | Doppelt einlaufvorbehandelt | 100% ringgesponnene, gekämmte Baumwolle

Farbe	Größen	1	ab 50	ab 500
Coloured	S- XXL	14,07	12,71	12,33
Coloured	3XL	15,49	13,99	13,57



TEE JAYS



TJ5063 | 5063 **Women's Roll-Up Tee**

100% Baumwolle (Heather Grey: 85% Baumwolle / 15% Viskose)
S, M, L, XL, XXL
160 g/m² Tee Jays

BLACK	HEATHER GREY	WHITE
-------	--------------	-------

Taillierte, lockere Passform | Weiter Halsausschnitt mit schmalem, geripptem Ausschnitt | Band von Schulter zu Schulter | Doppelt einlaufvorbehandelt | 100% ringgesponnene, gekämmte Baumwolle

Farbe	Größen	1	ab 50	ab 500
Coloured	S- XXL	14,07	12,71	12,33



TEE JAYS



TJ5060 | 5060 **Men's Raw Edge Tee**

100% Baumwolle
S, M, L, XL, XXL, 3XL
160 g/m² Tee Jays

BLACK	DARK GREY (SOLID)	NAVY
OLIVE	WHITE	

Taillierte, lockere Passform | Weiter Halsausschnitt mit abgesetztem Kragen mit unversäuerter Kante | Band von Schulter zu Schulter | Doppelt einlaufvorbehandelt | 100% ringgesponnene, gekämmte Baumwolle

Farbe	Größen	1	ab 50	ab 500
Coloured	S- XXL	14,07	12,71	12,33
Coloured	3XL	15,49	13,99	13,57



Just Ts
RLWB



JT032 | JT032

Unisex Surf T

99% Baumwolle / 1% Polyester
XS, S, M, L, XL, XXL
160 g/m²

Just Ts

SURF BLUE	SURF OCEAN	SURF PINK
SURF PURPLE	SURF YELLOW	

Moderne Passform mit Seitennaht | Kurze Ärmel | Größenetikett nur für einfaches Rebranding | Texturierter Stoff | Oberfläche ideal für Drucke oder Verzierungen | Nackenband | Gerippter Rundhalsausschnitt | Ärmel und unterer Saum mit Zwillingsschuldenstich-Detail | Worldwide Responsible Accredited Production (WRAP)-zertifizierte Produktion



Just Ts
RLWB



JT004 | JT004

Electric Tri-Blend T

50% Polyester / 25% Viskose / 25% Baumwolle
S, M, L, XL, XXL
160 g/m²

Just Ts

ELECTRIC GREEN	ELECTRIC ORANGE	ELECTRIC PINK
ELECTRIC YELLOW		

Moderne Passform mit Seitennaht | Kurze Ärmel | Nur Größenetikett für einfaches Rebranding – Schwarz mit Farbcodierung für Unisex | Triblend-Gewebe für Style und Tragekomfort | Oberfläche für Druck oder Stickerei geeignet | Nackenband | Gerippter Rundhalsausschnitt | Ärmel und unterer Saum mit Zwillingsschuldenstich-Detail



Just Ts
RLWB



JT008 | JT008

Westcoast Longline T

50% Polyester / 25% Viskose / 25% Baumwolle
S, M, L, XL, XXL
160 g/m²

Just Ts

SOLID BLACK	SOLID WHITE
-------------	-------------

Moderne, lang geschnittene Passform mit einzigartigem, geschwungenem Saum im Rücken | Seitennähte | Gerippter Rundhalsausschnitt mit Band im Nacken | Set-In Ärmel | Stilvolles und hautsympathisches Triblend-Gewebe | Oberfläche ideal für Drucke oder Verzierungen | Größenetikett nur für einfaches Rebranding | Doppelnaht am Saum | Worldwide Responsible Accredited Production (WRAP)-zertifizierte Produktion

Farbe	Größen	1	ab 48	ab 480
Coloured	XS- XXL	15,11	12,50	11,92

Farbe	Größen	1	ab 48	ab 480
Coloured	S- XXL	14,35	11,88	11,33

Farbe	Größen	1	ab 48	ab 480
Coloured	S- XXL	17,21	14,26	13,59



NL | NEXT LEVEL
APPAREL



NX3602 | 3602

Men's Cotton Long Body Crew

100% Baumwolle (Heather Grey: 90% Baumwolle / 10% Polyester)
S, M, L, XL, XXL
145 g/m²

Next Level Apparel

BLACK	HEATHER GREY	WHITE
-------	--------------	-------

Feine Jerseyware | 100% gekämmte Ringspun-Baumwolle (Heather Grey: 90% Baumwolle / 10% Polyester) | Rundhalsausschnitt | Eingesetzter 1x1-Feinripp-Kragen | Abreißetikett



NL | NEXT LEVEL
APPAREL



NX1560 | 1560

Ladies' Ideal Dolman T

60% Baumwolle / 40% Polyester
XS, S, M, L, XL, XXL
135 g/m²

Next Level Apparel

BLACK	CANCUN	DARK GREY
HEATHER GREY	HOT PINK	MIDNIGHT NAVY
MILITARY GREEN	MINT	RED
ROYAL	TURQUOISE	WHITE

Leichter Jersey aus Baumwolle und Polyester | 60% gekämmte Ringspun-Baumwolle / 40% Polyester | Dolman-Kragen | Eingesetzter 1x1-Feinripp-Kragen | Abreißetikett

Farbe	Größen	1	ab 72	ab 720
Coloured	S- XL	13,04	11,88	10,09
Coloured	XXL	15,07	13,69	11,64

Farbe	Größen	1	ab 72	ab 720
Coloured	XS- XL	11,40	10,26	8,83
Coloured	XXL	13,54	12,23	10,47



BELLA+CANVAS



CV3006 | 3006

Men's Long Body Urban Tee

100% Baumwolle (Heather Farben: 52% Baumwolle / 48% Polyester)
S, M, L, XL, XXL
142 g/m²

Canvas

BLACK	DARK GREY HEATHER	HEATHER OLIVE
HEATHER STONE	NAVY	WHITE

Gekämmte Ringspun-Airlume-Baumwolle | Mit Seitennaht | Für den Einzelhandel geeignet | Längerer Body | Leicht geschwungener Saum unten

Farbe	Größen	1	ab 72	ab 720
Coloured	S- XL	11,64	10,09	9,83
Coloured	XXL	14,76	12,78	12,45

FASHION T-SHIRTS (RUNDHALS)



BEST SELLER

BELLA+CANVAS



CV3413 | 3413 **Unisex Triblend Crew Neck T-Shirt**

50% Polyester / 25% Baumwolle / 25% Viskose
XS, S, M, L, XL, XXL
128 g/m²

Canvas

AQUA TRIBLEND (HEATHER)	ATHLETIC GREY TRIBLEND (HEATHER)	BLUE TRIBLEND (HEATHER)	BRICK TRIBLEND
BROWN TRIBLEND (HEATHER)	CARDINAL TRIBLEND (HEATHER)	CHARCOAL-BLACK TRIBLEND (HEATHER)	CLAY TRIBLEND (HEATHER)
DENIM TRIBLEND (HEATHER)	DUSTY BLUE TRIBLEND	EMERALD TRIBLEND (HEATHER)	GRASS GREEN TRIBLEND (HEATHER)
GREEN TRIBLEND (HEATHER)	GREY TRIBLEND (HEATHER)	ICE BLUE TRIBLEND (HEATHER)	MAROON TRIBLEND (HEATHER)
MAUVE TRIBLEND (HEATHER)	MILITARY GREEN TRIBLEND	MINT TRIBLEND (HEATHER)	MUSTARD TRIBLEND
NAVY TRIBLEND (HEATHER)	OLIVE TRIBLEND (HEATHER)	ORANGE TRIBLEND (HEATHER)	PEACH TRIBLEND (HEATHER)
PURPLE TRIBLEND (HEATHER)	RED TRIBLEND (HEATHER)	SEA GREEN TRIBLEND (HEATHER)	SOLID BLACK TRIBLEND
SOLID NAVY TRIBLEND	SOLID RED TRIBLEND	SOLID WHITE TRIBLEND	STEEL BLUE TRIBLEND (HEATHER)
TEAL TRIBLEND (HEATHER)	TRUE ROYAL TRIBLEND (HEATHER)	WHITE FLECK TRIBLEND (HEATHER)	YELLOW GOLD TRIBLEND (HEATHER)

50% Polyester / 25% gekämmte Ringspun-Baumwolle / 25% Viscose | Drei verschiedene Faserkomponenten | Meliert | Mischgewebe | Mit Seitennaht | Unisex | Leicht körperbetonte Passform | BellaCanvasTriblendT

Farbe	Größen	1	ab 72	ab 720
Coloured	XS - XL	15,04	13,07	12,71
Coloured	XXL	18,16	15,76	15,33

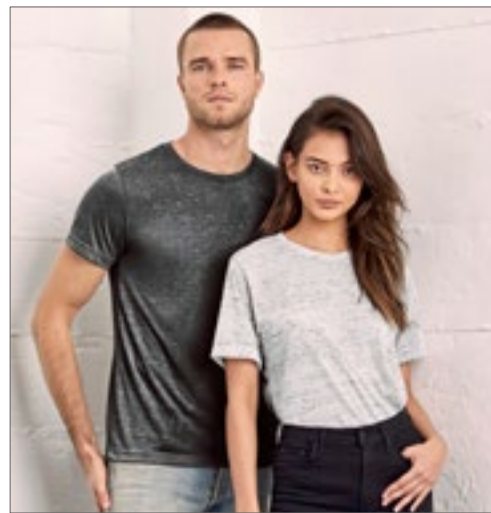

BELLA+CANVAS



CV3650 | 3650 **Unisex Poly-Cotton Short Sleeve Tee**

52% Baumwolle / 48% Polyester (Marble + Neon Farben: 91% Polyester / 9% Baumwolle)
XS, S, M, L, XL, XXL
122 - 149 g/m²

Canvas

BLACK	GREY ACID WASH (HEATHER)	MARBLE BLACK (HEATHER)	MARBLE-CHARCOAL (HEATHER)
MARBLE MAROON (HEATHER)	MARBLE NAVY (HEATHER)	MARBLE TRUE ROYAL (HEATHER)	MARBLE WHITE (HEATHER)
NEON BLUE	NEON GREEN	NEON PINK	NEON YELLOW
RED ACID WASH (HEATHER)	TRUE ROYAL ACID WASH (HEATHER)	WHITE	

Mit Seitennaht | Unisex-Schnitt | Körperbetonte Form am Bizeps | Marble-Farben: 136 g/m², Acid Wash-Farben: 149 g/m², alle anderen Farben: 122 g/m² | Leicht körperbetonte Passform | Farbabweichungen sind möglich. Eine einheitliche Lieferung in einer Ausführung ist nicht möglich. Die unterschiedliche Oberfläche ist kein Fehler.

Farbe	Größen	1	ab 72	ab 720
Coloured	XS - XL	12,42	10,76	10,47
Coloured	XXL	15,52	13,47	13,11
Neon Colours	XS - XL	13,47	11,69	11,38
Neon Colours	XXL	16,59	14,38	13,99
Marble & Acid Washed Colours	XS - XL	16,92	14,68	14,28
Marble & Acid Washed Colours	XXL	20,04	17,37	16,90



JustTs
RWD



JT031 | JT031 **Cosmic Blend T**

85% Baumwolle / 15% Polyester
S, M, L, XL, XXL
160 g/m²

Just Ts

COSMIC BLACK/WHITE	COSMIC BLUE/BLACK
COSMIC HEATHER GREY/BLACK	COSMIC NAVY/WHITE
COSMIC RED/BLACK	

Moderne und stylische Passform mit Seitennähten | Kurzärmelig | Größenetikett nur für einfaches Rebranding | Meliertes Garn | Weiches Material | Oberfläche ideal für Drucke oder Verzerrungen | Nackenband | Gerippter Rundhalsausschnitt | Doppelnähte an Ärmeln und unterem Saum | Worldwide Responsible Accredited Production (WRAP)-zertifizierte Produktion

Farbe	Größen	1	ab 48	ab 480
Coloured	S - XXL	14,35	11,88	11,33



JustTs
RWD



JT099 | JT099 **Washed T**

55% Baumwolle / 45% Polyester
XS, S, M, L, XL, XXL, 3XL
165 g/m²

Just Ts

WASHED ARCTIC WHITE	WASHED BURGUNDY	WASHED CHARCOAL
WASHED FIRE RED	WASHED JET BLACK	WASHED NEW FRENCH NAVY
WASHED PURPLE	WASHED SAPPHIRE BLUE	

55% Ringspun-Baumwolle / 45% Polyester | Washed-out Optik | Moderner und stylischer Schnitt mit Seitennähten | Weiche Haptik | Gerippter Rundhalsausschnitt | Kurzärmelig | Eingesetzte Ärmel | Durch die verwaschene Optik ist jedes Kleidungsstück ein Unikat | Doppelnähte an Ärmeln und unterem Saum | Ideale Druck- und Stickerfläche | Worldwide Responsible Accredited Production (WRAP)-zertifizierte Produktion

Farbe	Größen	1	ab 48	ab 480
Coloured	XS - 3XL	17,21	14,26	13,59



BUILD YOUR BRAND



BY163 | BY163 **Ultra Heavy Cotton Box Tee**

100% Baumwolle
S, M, L, XL, XXL, 3XL, 4XL, 5XL
300 g/m²

Build Your Brand

BLACK	WHITE
-------	-------

Super weites Herren T-Shirt aus extra schwerem Stoff | Oversize Fit | Single Jersey | Oversize Fit | Rundhalsausschnitt | Überschnittene Schultern

Farbe	Größen	1	ab 50 (3XL ab 40)	ab 500 (3XL ab 400)
Coloured	S - XXL	19,78	17,73	16,68
Coloured	3XL - 5XL	21,09	18,92	17,80



BY040 | BY040 **Ladies' Viscose Tee**

95% Viskose / 5% Elasthan

XS, S, M, L, XL, XXL, 3XL, 4XL, 5XL

170 g/m²

Build Your Brand

BLACK

Single-Jersey | Neutrales Größenlabel ohne Branding | Für Nackendruck geeignet | Bündchen am Saum | Extra lang geschnitten



BY057 | BY057 **Ladies' Fit Tee**

50% Baumwolle / 50% Viskose

XS, S, M, L, XL

150 g/m²

Build Your Brand

BLACK

HEATHER GREY

WHITE

Neutrales Größenlabel ohne Branding | Für Nackendruck geeignet | Set-In Ärmel | Ribbündchen am Halsausschnitt | Doppelnähte am Saum | Schmal geschnitten

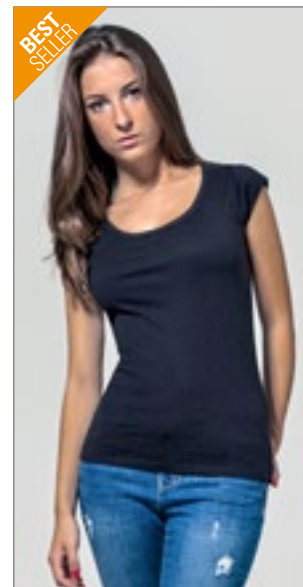

BY035 | BY035 **Ladies' Back Cut Tee**

100% Baumwolle

XS, S, M, L, XL

140 g/m²

Build Your Brand

BLACK

WHITE

Single-Jersey | Neutrales Größenlabel ohne Branding | Für Nackendruck geeignet | Offener Rücken | Modischer Look

Farbe	Größen	1	ab 100 (3XL ab 80)	ab 1000 (3XL ab 800)
Black	XS - XL	15,78	14,16	13,33
Black	XXL	18,45	16,54	15,59
Black	3XL - 5XL	18,45	16,54	15,59

Farbe	Größen	1	ab 100	ab 1000
Coloured	XS - XL	10,47	9,40	8,83

Farbe	Größen	1	ab 100	ab 1000
Coloured	XS - XL	10,47	9,40	8,83



BY138 | BY138 **Ladies' Organic Extended Shoulder Tee**

100% Baumwolle

XS, S, M, L, XL, XXL, 3XL, 4XL, 5XL

140 g/m²

Build Your Brand

BLACK

CHERRY

OLIVE

WHITE

Tee Top | Sportlich-modern | Leicht taillierter Schnitt | Angeschragte Ärmel, die umgeschlagen sind | 100% Bio-Baumwolle | Single-Jersey



BY149 | BY149 **Ladies' Oversized Boyfriend Tee**

100% Baumwolle

XS, S, M, L, XL, XXL, 3XL, 4XL, 5XL

140 g/m²

Build Your Brand

BLACK

WHITE

Moderner Oversized-Schnitt | Klassischer Rundhalsausschnitt | Weite Ärmel | Single-Jersey



mantis



P120 | M120 **Men's Raw Scoop T**

100% Baumwolle (Charcoal Grey Melange:

60% Baumwolle / 40% Polyester)

S, M, L, XL

150 g/m²

Mantis

BLACK

CHARCOAL GREY MELANGE

WHITE

Zertifizierung als Bio-Baumwolle in Arbeit | Single-Jersey | Moderner Schnitt | Etwas weiterer und tieferer Halsausschnitt | Ungesäumte Schnittkanten am Halsausschnitt | Abreißetikett

Farbe	Größen	1	ab 100	ab 1000
Coloured	XS - XL	11,28	10,12	9,52
Coloured	XXL - 5XL	11,83	10,59	9,97

Farbe	Größen	1	ab 50	ab 500
Coloured	XS - XL	13,14	11,78	11,09
Coloured	XXL - 5XL	15,28	13,69	12,90

Farbe	Größen	1	ab 50	ab 500
Coloured	S - XL	13,59	11,78	10,90

Mehr Artikel sind online verfügbar.



mantis



NEW COLOUR 

P80 | M80 Men's Roll Sleeve T

100% Baumwolle (Charcoal Grey Melange: 60% Baumwolle / 40% Polyester), (Heather Grey Melange: 85% Baumwolle / 15% Viskose)
S, M, L, XL, XXL
 150 g/m² Mantis

- S, M, L, XL, XXL**
- BLACK** **WHITE**
- S, M, L, XL**
- CHARCOAL GREY MELANGE** **HEATHER GREY MELANGE** **MUSTARD**
SOFT OLIVE

Zertifizierung als Bio-Baumwolle in Arbeit, ringgesponnen und gekämmt | Single-Jersey | Aufgerollte Ärmel, befestigt mit einem Riegelstich | Moderne Passform | Schmalere Ripp-Halsauschnitt | Abreißetikett

Farbe	Größen	1	ab 50	ab 500
Coloured	S- XXL	16,45	14,26	13,21



mantis



NEW COLOUR 

P81 | M81 Women's Roll Sleeve T

100% Baumwolle (Charcoal Grey Melange: 60% Baumwolle / 40% Polyester), (Heather Grey Melange: 85% Baumwolle / 15% Viskose)
XS, S, M, L, XL
 150 g/m² Mantis

- BLACK** **CHARCOAL GREY MELANGE** **HEATHER GREY MELANGE**
MUSTARD **SOFT OLIVE** **WHITE**

Zertifizierung als Bio-Baumwolle in Arbeit, ringgesponnen und gekämmt | Single-Jersey | Moderne Passform | Aufgerollte Ärmel, befestigt mit einem Riegelstich | Schmalere Ripp-Halsauschnitt | Länger geschnitten

Farbe	Größen	1	ab 50	ab 500
Coloured	XS- XL	15,52	13,45	12,45



mantis



P126 | M126 Men's Organic Long Length T

100% Baumwolle
S, M, L, XL
 150 g/m² Mantis



- BLACK** **WHITE**

Zertifizierung als Bio-Baumwolle in Arbeit | Bio-Jersey | Länger geschnitten | Abgerundeter Saum | Modisch weiter Schnitt | Ripp-Halsauschnitt | Abreißetikett

Farbe	Größen	1	ab 50	ab 500
Coloured	S- XL	15,78	13,69	12,66



mantis

P193 | M193 The Boyfriend T

100% Baumwolle (Heather Grey Melange: 85% Baumwolle / 15% Viskose)
S, M, L, XL
 150 g/m² Mantis

- BLACK** **HEATHER GREY MELANGE** **SOFT OLIVE**
SOFT PINK **WHITE**

Zertifizierung als Bio-Baumwolle in Arbeit | Tief angesetzte Ärmel | Gerollte Ärmel | Lockere Passform | Gerader Saum | Abreißetikett

Farbe	Größen	1	ab 50	ab 500
Coloured	S- XL	14,42	12,50	11,57



mantis



NEW COLOUR 

P129 | M129 Flash Dance T

100% Baumwolle
S, M, L, XL
 150 g/m² Mantis



- BLACK** **SOFT PINK** **WHITE**

Zertifizierung als Bio-Baumwolle in Arbeit | Lockere Passform | Ungesäumter Halsauschnitt | Weiter, schulterfreier Ausschnitt | Kurze, ungesäumte Ärmel | Raglan-Ärmel | Seitenschlitze | Abreißetikett

Farbe	Größen	1	ab 50	ab 500
Coloured	S- XL	15,78	13,69	12,66



mantis

NEW COLOUR  **475**

P91 | M91 Women's Loose Fit T

100% Baumwolle (Heather Grey Melange: 85% Baumwolle / 15% Viskose), (Charcoal Grey Melange: 60% Baumwolle / 40% Polyester), (Natural Melange: 80% Baumwolle / 20% Polyester)
XS, S, M, L, XL, XXL
 125 g/m² Mantis

- BLACK** **WHITE**

- S, M, L, XL, XXL**
- HEATHER GREY MELANGE**

- S, M, L, XL**
- CHARCOAL GREY MELANGE** **NATURAL MELANGE** **SOFT OLIVE**
TOMATO

Zertifizierung als Bio-Baumwolle in Arbeit, ringgesponnen und gekämmt | Single-Jersey | Moderne, legere Passform | Geschwungener Saum | Saum mit Zwillingenadel | Flügelärmel ohne Schulternaht | Abreißetikett

Farbe	Größen	1	ab 50	ab 500
Coloured	XS- XXL	13,59	11,78	10,90
Melange	S- XXL	14,14	12,26	11,35



L01406 | 01406 **Women's Round Neck T-Shirt Melba**

100% Baumwolle (Grey Melange: 85% Baumwolle / 15% Viskose)
S, M, L
 115 g/m² SOL'S

CARIBBEAN BLUE	CORAL	CREAMY PINK
DARK PINK	DEEP BLACK	DENIM
GREY MELANGE	WHITE	

Rundhalsausschnitt | Nahtlose Ärmelöffnungen | Aufgeschlagene Ärmel | Geschnitten und genäht

Farbe	Größen	1	ab 50	ab 500
White	S - L	11,95	9,73	9,33
Coloured	S - L	13,07	10,64	10,21



L02079 | 02079 **Women's Low-Cut Round Neck T-Shirt Metropolitan**

100% Baumwolle (Grey Melange: 85% Baumwolle / 15% Viskose)
S, M, L, XL, XXL
 150 g/m² SOL'S

CREAMY GREEN	CREAMY PINK	DEEP BLACK
EMERALD	FLASH PINK	FRENCH NAVY
GREY MELANGE	HIBISCUS	ROYAL BLUE
TANGO RED	WHITE	

Halbgekämmte Ringspun-Baumwolle | Tiefer Halsausschnitt | Gerippter Kragen | Kurze Ärmel | Nackenband | Kein Label

Farbe	Größen	1	ab 50	ab 500
White	S - XXL	7,40	6,28	5,88
Coloured	S - XXL	8,47	7,16	6,71

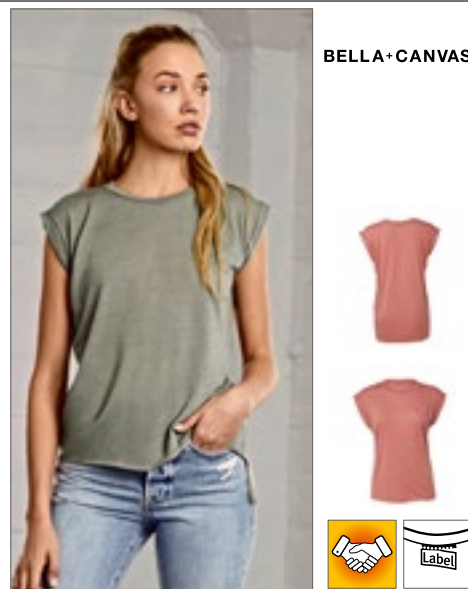

BL8804 | 8804 **Women's Flowy Muscle Tee With Rolled Cuff**

65% Polyester / 35% Viskose
S, M, L, XL
 125 g/m² Bella

BLACK	DARK GREY HEATHER	HEATHER DEEP TEAL
HEATHER OLIVE	HEATHER STONE	MAUVE
PEACH	WHITE	

Gerollte Ärmel | Asymmetrischer Schnitt | Unge säumt | Legere, locker fallende Passform

Farbe	Größen	1	ab 72	ab 720
Coloured	S - XL	16,11	13,97	13,59



SFM254 | SF254 **Unisex Scoop Neck T**

60% Baumwolle / 40% Polyester
XXS, XS, S, M, L, XL, XXL
 140 g/m² SF Men

BLACK	WHITE
-------	-------

Single-Jersey | Abreißetikett | Unisex T-Shirt mit normaler Passform | U-Ausschnitt mit unversäuerter Kanteneinfassung | Nackenband in Single-Jersey-Qualität | Ärmel mit Rollsaum und Riegelstich für sicheren Halt | Abgerundeter Saum mit Doppelnähten

Farbe	Größen	1	ab 12 (XS ab 36)	ab 120 (XS ab 360)
Coloured	XXS - XXL	13,40	11,02	10,59
Coloured	XS - XL	13,40	11,02	10,59

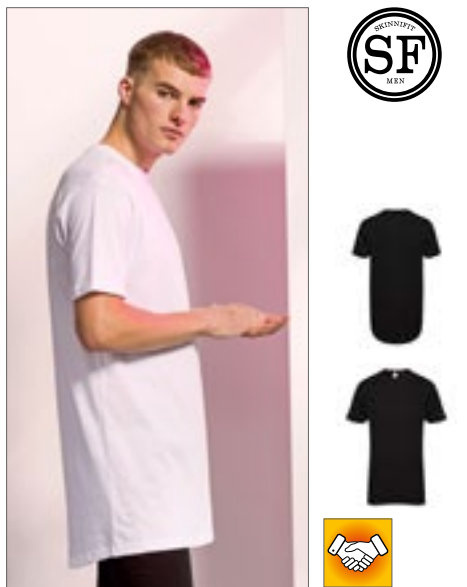

SFM258 | SF258 **Men's Longline T-Shirt With Dipped Hem**

100% Baumwolle (Heather Charcoal: 60% Baumwolle / 40% Polyester)
S, M, L, XL, XXL
 140 g/m² SF Men

BLACK	HEATHER CHARCOAL	WHITE
-------	------------------	-------

Abreißetikett für einfaches Rebranding | Normale Passform an Brust und Schultern | Extralang, mit verlängertem Rückenteil | Zwillingsnadelstich | Geripptes Stretch-Material am Halsausschnitt | Single-Jersey

Farbe	Größen	1	ab 36	ab 360
Coloured	S - XXL	16,07	13,21	12,69



BY092 | BY092 **Ladies' Basic T-Shirt**

100% Baumwolle
XS, S, M, L, XL, XXL, 3XL, 4XL, 5XL
 110 g/m² Build Your Brand

BLACK

Cleane Optik | Schräg angesetzte Ärmel | Leicht tailierter Schnitt

Farbe	Größen	1	ab 100 (3XL ab 700)	ab 1000 (3XL ab 700)
Black	XS - XXL	12,59	11,31	10,64
Black	3XL - 5XL	13,95	12,50	11,78

FASHION T-SHIRTS (RUNDHALS)



JN8015 | 8015 **Ladies' Slub-T**
100% Baumwolle
XS, S, M, L, XL, XXL
130 g/m² James+Nicholson

CHILI	DENIM	DUSTY OLIVE
GRAPHITE (SOLID)	HORIZON BLUE	LIGHT GREY
SOFT PINK		

Damen T-Shirt im Vintage-Look | Single-Jersey aus Flammgarn und Bio-Baumwolle | Aufwändige Spray Print-Technik | Doppellagiger Rollsaum am Halsausschnitt | Ärmel und Saum | Leicht tailliert



JN8003 | 8003 **Ladies' T Pocket**
100% Baumwolle
XS, S, M, L, XL, XXL
120 g/m² James+Nicholson

BLACK	BLACK HEATHER	NAVY
RED	WHITE	

Damen T-Shirt mit modischer Brusttasche | 100% gekämmte, ringgesponnene Bio-Baumwolle, Single Jersey | Halsferner Rundhalsausschnitt | Bündchen mit Elasthan | Brusttasche mit Rollsaum 7 x 8 cm | Leicht tailliert | Tear off!® - Label



JHK701 | SBTSLBOT **Subli Burn Out T-Shirt**
60% Baumwolle / 40% Polyester
S, M, L, XL JHK

WHITE

Bedrucktes T-Shirt mit Burnout-Effekt

Farbe	Größen	1	ab 50	ab 500
Coloured	XS - XXL	20,71	19,28	18,80

Farbe	Größen	1	ab 100	ab 1000
Coloured	XS - XXL	12,61	11,78	11,42

Farbe	Größen	1	ab 50	ab 500
White	S - XL	10,26	8,88	8,33



S9220 | ST9220 **Slub Organic T-Shirt**
100% Baumwolle
S, M, L, XL, XXL
130 g/m² Stedman®

BLACK OPAL	SLATE GREY (SOLID)	WHITE
------------	--------------------	-------

100% Ringspinn-Bio-Baumwolle | Single-Jersey | Slub-Garn für strukturierte Optik | Eingefasster Rippragen | Seitennähte | Kleines Größenetikett im Nacken | Pflegeetikett in der Seitennäht



S9320 | ST9320 **Slub Organic T-Shirt Women**
100% Baumwolle
S, M, L, XL
130 g/m² Stedman®

BLACK OPAL	SLATE GREY (SOLID)	WHITE
------------	--------------------	-------

100% Ringspinn-Bio-Baumwolle | Single-Jersey | Slub-Garn für strukturierte Optik | Eingefasster Rippragen | Seitennähte | Kleines Größenetikett im Nacken | Pflegeetikett in der Seitennäht



BY124 | BY124 **Ladies' Laces Tee**
100% Baumwolle
XS, S, M, L, XL, XXL, 3XL, 4XL, 5XL
150 g/m² Build Your Brand

BLACK

Urban Style | Robuste Spitzenapplikation an Ärmeln und Saum

Farbe	Größen	1	ab 24	ab 240
White	S - XXL	15,64	13,69	12,80
Coloured	S - XXL	17,80	15,57	14,57

Farbe	Größen	1	ab 24	ab 240
White	S - XL	15,64	13,69	12,80
Coloured	S - XL	17,80	15,57	14,57

Farbe	Größen	1	ab 100 (3XL ab 70)	ab 1000 (3XL ab 700)
Black	XS - XL	13,14	11,78	11,09
Black	XXL	15,28	13,69	12,90
Black	3XL - 5XL	15,28	13,69	12,90



S9850 | ST9850 **David Oversized Crew Neck**

65% Polyester / 35% Viskose
S, M, L, XL, XXL
 140 g/m² Stedman®

VINTAGE BLUE	VINTAGE BROWN	VINTAGE GREY
VINTAGE ROSE		

Meliertes Single-Jersey | Kragen mit offener Kante und schmalem aufgenähtem Band | Lässiger Halsausschnitt | Weiches, leichtes und umschmeichelndes Material mit Viskose | Kleines Größenetikett und Pflegeetikett in der Seitennaht | Seitennähte | Oversized Fashion Fit

Farbe	Größen	1	ab 24	ab 240
Coloured	S - XXL	17,80	15,57	14,57



S9950 | ST9950 **Daisy Oversized Crew Neck Women**

65% Polyester / 35% Viskose
S, M, L, XL
 140 g/m² Stedman®

VINTAGE BLUE	VINTAGE BROWN	VINTAGE GREY
VINTAGE ROSE		

Meliertes Single-Jersey | Samtig-weiches Material mit offener Schnittkante und modisch weiter Passform | Weiter, moderner Halsausschnitt | Weiches, leichtes und umschmeichelndes Material mit Viskose | Kragen mit offener Kante und schmalem aufgenähtem Band | Kleines Größenetikett und Pflegeetikett in der Seitennaht | Seitennähte | Oversized Fashion Fit

Farbe	Größen	1	ab 24	ab 240
Coloured	S - XL	16,21	14,18	13,26



KUSTOM KIT



K755 | KK755 **Regular Fit Corporate Top Keyhole Neck**

95% Baumwolle / 5% Elasthan
XS/S (8-10), M/L (12-14), XL/XXL (16-18), 3XL/4XL (20-22)
 200 g/m² Kustom Kit

BLACK	WHITE
-------	-------

Elasthan für besseren Tragekomfort | Asiakragen mit Keyhole-Ausschnitt | Geformte Seitennähte | Gerader Saum | Worldwide Responsible Accredited Production (WRAP)-zertifizierte Produktion

Farbe	Größen	1	ab 60	ab 600
Coloured	XS/S (8-10) - 3XL/4XL (20-22)	21,82	19,64	18,66



S9450 | ST9450 **Shawn Oversized Slub Crew Neck**

100% Baumwolle
S, M, L, XL, XXL
 140 g/m² Stedman®

BLACK OPAL	POWDER BLUE	POWDER GREEN
POWDER GREY	POWDER ROSE	WHITE

Saum mit offener Kante | Schmalere Ripp-Kragen | Kleine Brusttasche | Dekorative Kettenstiche an Kragen und Saum | Slub-Garn für strukturierte Optik | Lässiger Halsausschnitt mit offener Kante | Kleines Größenetikett im Nacken | Pflegeetikett in der Seitennaht | Oversized Fashion Fit | Seitennähte

Farbe	Größen	1	ab 24	ab 240
White	S - XXL	9,19	8,04	7,52
Coloured	S - XXL	9,47	8,31	7,76



S9550 | ST9550 **Sharon Oversized Slub Crew Neck Women**

100% Baumwolle
S, M, L, XL
 140 g/m² Stedman®

BLACK OPAL	POWDER BLUE	POWDER GREEN
POWDER GREY	POWDER ROSE	WHITE

Slub-Garn für strukturierte Optik | Ringspinn-Baumwolle | Single-Jersey | Abgerundeter Saum mit offener Kante | Schmalere Ripp-Kragen | Weiter, moderner Halsausschnitt mit offener Kante | Dekorative Kettenstiche an Kragen und Saum | Pflegeetikett in der Seitennaht | Kleines Größenetikett im Nacken | Oversized Fashion Fit | Seitennähte

Farbe	Größen	1	ab 24	ab 240
White	S - XL	8,64	7,04	6,59
Coloured	S - XL	9,19	7,57	7,07



NEW



BY193 | BY193 **Huge Tee**

100% Baumwolle
S, M, L, XL, XXL, 3XL, 4XL, 5XL
 240 g/m² Build Your Brand

BLACK	WHITE	WHITE SAND
-------	-------	------------

Single Jersey | Oversized fit | Extra weite, überschnittene und lange Ärmel | Rundhals

Farbe	Größen	1	ab 50	ab 500
Coloured	S - XXL	18,45	16,54	15,59
Coloured	3XL - 5XL	21,09	18,92	17,80



ROLY



RY6689 | CA6689 **Men's Husky T-Shirt**

100% Baumwolle
S, M, L, XL, XXL
160 g/m² Roly

BLACK 02	DARK GREEN BROWN 38	DENIM BLUE 86
GARNET RED 57		

100% gekämmte Baumwolle | Kurzarm in Jeans-Optik | Rundhals mit 1x1 Ripp-Bündchen | Verstärktes durchgehendes Schulterband | Doppelnäht an Armausschnitt und Ärmelsaum | Das Finish und der Farbton dieser Artikel können innerhalb der selben Bestellung variieren | Aufkleber Etikett



ROLY



RY6691 | CA6691 **Women's Husky T-Shirt**

100% Baumwolle
S, M, L, XL, XXL
160 g/m² Roly

BLACK 02	DARK GREEN BROWN 38	DENIM BLUE 86
GARNET RED 57		

100% gekämmte Baumwolle | Kurzarm in Jeans-Optik | Rundhals mit 1x1 Ripp-Bündchen | Verstärktes durchgehendes Schulterband | Doppelnäht an Armausschnitt und Ärmelsaum | Das Finish und der Farbton dieser Artikel können innerhalb der selben Bestellung variieren | Aufkleber Etikett

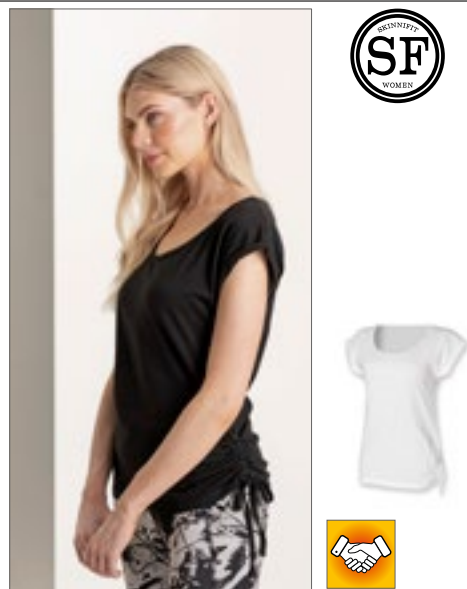

SF
WOMEN



SF213 | SK213 **Women's Slounge T-Shirt Top**

100% Baumwolle
S, M, L, XL
140 g/m² SF Women

BLACK	WHITE
-------	-------

Weiter Halsausschnitt mit hängenden Schultern | Lang geschnittenes Kleidungsstück | Zugband auf der linken Seite | Fixierte, aufgerollte Ärmel | Doppelnäht am Saum

Farbe	Größen	1	ab 50	ab 500
Coloured	S- XXL	12,78	11,42	11,00

Farbe	Größen	1	ab 50	ab 500
Coloured	S- XXL	12,78	11,42	11,00

Farbe	Größen	1	ab 72	ab 720
Coloured	S- XL	15,90	13,07	12,57



B&C
COLLECTION

B&C DNM
LADEN/TRADE/DE



BCTMD70 | TMD70 **Men's T-Shirt DNM Plug In**

100% Baumwolle
S, M, L, XL, XXL
145 g/m² B&C

BLUE CLASH	GREY CLASH	RUSTY CLASH
------------	------------	-------------

100% einlaufvorbehandelte, ringgesponnene Baumwolle | Single-Jersey mit Cold-Dye-Behandlung für einen auffälligen Effekt (Pigment-Dye), macht jedes Kleidungsstück zum Unikat | Rundhalskragen aus identischem Material | Nackenband | Eingesetzte Ärmel | Ärmelverarbeitung: Umschlag mit Riegelverschluss zur Unterstreichung des Dye-Effekts | Bund unten mit Narbennaht | Verstärkter Dye-Effekt an Nähten (Kragen, Ärmel, Bund unten) | Verdrehte Seitennähte zur Unterstreichung des Dye-Effekts | B&C Collection ist Mitglied der Fair Wear Foundation



B&C
COLLECTION

B&C DNM
LADEN/TRADE/DE



BCTWD71 | TWD71 **Women's T-Shirt DNM Plug In**

100% Baumwolle
XS, S, M, L, XL
145 g/m² B&C

BLUE CLASH	GREY CLASH	RUSTY CLASH
------------	------------	-------------

100% einlaufvorbehandelte, ringgesponnene Baumwolle | Single-Jersey mit Cold-Dye-Behandlung für einen auffälligen Effekt (Pigment-Dye) | Femininer Kragen aus identischem Material | Nackenband | Eingesetzte Ärmel | Femininer Schnitt | Bund unten mit Narbennaht | Verstärkter Dye-Effekt an Nähten (Kragen, Ärmel, Bund unten) | Ärmelverarbeitung: Umschlag mit Riegelverschluss zur Unterstreichung des Dye-Effekts | B&C Collection ist Mitglied der Fair Wear Foundation

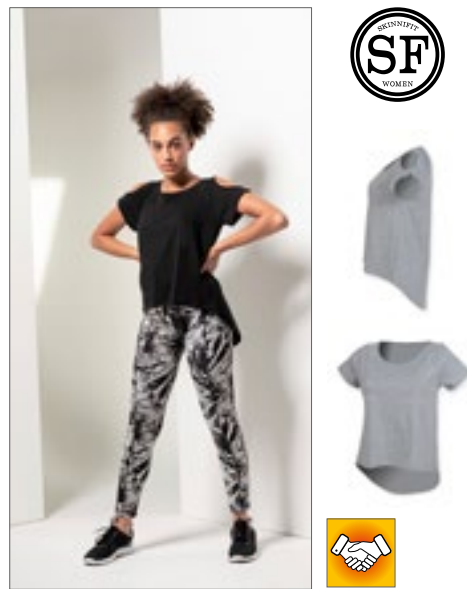

SF
WOMEN



SF233 | SK233 **Women's Drop Tail T**

60% Baumwolle / 40% Polyester (Heather Grey):
85% Baumwolle / 15% Viskose)
XS, S, M, L, XL, XXL
140 g/m² SF Women

BLACK	HEATHER GREY	WHITE
-------	--------------	-------

Single-Jersey | Kurzärmeliges Damenshirt mit Raglan-Ärmeln | Fallendes Rückenteil und Öffnungen an den Schultern | Abreißetikett | Doppelnähte an Nacken, Saum und Ärmeln

Farbe	Größen	1	ab 25	ab 250
Coloured	S- XXL	20,23	17,97	16,64

Farbe	Größen	1	ab 25	ab 250
Coloured	XS- XL	20,23	17,97	16,64

Farbe	Größen	1	ab 36	ab 360
Coloured	XS- XXL	16,07	13,21	12,69



MY110 | MY110 my mate - Men's Tee

100% Baumwolle (Heather Farben: 60% Baumwolle / 40% Polyester), (Heather Grey: 85% Baumwolle / 15% Viskose)

S, M, L, XL, XXL, 3XL

160 g/m²

Miners mate

BLACK/BLACK	BLACK/HEATHER BLACK	BURGUNDY/HEATHER BURGUNDY
GREY SOLID/HEATHER GREY	HEATHER GREY/GREY SOLID	NAVY/HEATHER NAVY
OLIVE/HEATHER OLIVE	WHITE/WHITE	

Ringgesponnene Baumwolle | Modern Fit | Rundhalsausschnitt | Modisch schmaler Kragen | Nackenband | Neutrales Größenetikett im Kragen, seitlich versetzt | Entfernbare miners mate-Etikett | Raglan-Ärmel | Seitennähte | Doppelnähte | Einlaufvorbehandelt | Enzym- und silikongewaschen

Farbe	Größen	1	ab 100 (3XL ab 50)	ab 1000 (3XL ab 500)
White, Black	S - XXL	10,00	9,19	9,07
White, Black	3XL	10,00	9,19	9,07
2-Tone-Colours	S - XXL	10,61	9,69	9,57
2-Tone-Colours	3XL	10,61	9,69	9,57

MY120 | MY120 my mate - Ladies' Tee

95% Baumwolle / 5% Elasthan (Heather Farben: 60% Baumwolle / 35% Polyester / 5% Elasthan), (Heather Grey: 80% Baumwolle / 15% Viskose / 5% Elasthan)

XS, S, M, L, XL, XXL

160 g/m²

Miners mate

BLACK/BLACK	BLACK/HEATHER BLACK	BURGUNDY/HEATHER BURGUNDY
GREY SOLID/HEATHER GREY	HEATHER GREY/GREY SOLID	NAVY/HEATHER NAVY
OLIVE/HEATHER OLIVE	WHITE/WHITE	

Ringgesponnene Baumwolle | Elasthan-Anteil für gute Passform | Modern Fit | Rundhalsausschnitt | Modisch schmaler Kragen | Nackenband | Neutrales Größenetikett im Kragen, seitlich versetzt | Entfernbare miners mate-Etikett | Raglan-Ärmel | Seitennähte | Doppelnähte | Einlaufvorbehandelt | Enzym- und silikongewaschen

Farbe	Größen	1	ab 100	ab 1000
White, Black	XS - XXL	9,26	8,50	7,95
2-Tone-Colours	XS - XXL	10,40	9,26	8,64

Mehr Artikel sind online verfügbar.

FASHION T-SHIRTS (RUNDHALS)



miners
mate



MY111 | MY111 my mate - Men's Long Tee

100% Baumwolle (Heather Farben: 60% Baumwolle / 40% Polyester), (Heather Grey: 85% Baumwolle / 15% Viskose)

S, M, L, XL, XXL, 3XL

160 g/m²

Miners mate

BLACK/BLACK	BLACK/HEATHER BLACK	BURGUNDY/HEATHER BURGUNDY
GREY SOLID/HEATHER GREY	HEATHER GREY/GREY SOLID	NAVY/HEATHER NAVY
OLIVE/HEATHER OLIVE	WHITE/WHITE	

Ringgesponnene Baumwolle | Modern Fit | Länger geschnitten | Rundhalsausschnitt | Modisch schmaler Kragen | Nackenband | Neutrales Größenetikett im Kragen, seitlich versetzt | Entfernbares miners mate-Etikett | Raglan-Ärmel | Seitennähte | Doppelnähte | Einlaufvorbehandelt | Enzym- und silikongewaschen

Farbe	Größen	1	ab 100 (3XL ab 50)	ab 1000 (3XL ab 500)
White, Black	S - XXL	9,26	8,50	7,95
White, Black	3XL	9,26	8,50	7,95
2-Tone-Colours	S - XXL	10,40	9,26	8,64
2-Tone-Colours	3XL	10,40	9,26	8,64



X.O.
by promodoro



XO1545 | 1545 Women's Deep Scoop T-Shirt

100% Baumwolle

XS, S, M, L, XL, XXL, 3XL

140 g/m²

X.O by Promodoro

AZUR BLUE	BERRY	BLACK	BRIGHT ROSE
FRENCH NAVY	HEATHER BLACK	HEATHER GREY	HEATHER NAVY
OLIVE	PETROL	STEEL GREY (SOLID)	WHITE

Gekämmte Baumwolle | Elegantes weiches Griffgefühl | Elastisch | Kragenfassung in self fabric | Neutrales Größenetikett | Verstärkte Schulternähte | Doppelnähte | Seitennähte | Schmal geschnitten

Farbe	Größen	1	ab 100	ab 1000
Coloured	XS - XXL	9,38	9,02	8,66
Coloured	3XL	10,78	10,35	9,97
Heather Colours	XS - XXL	11,69	11,23	10,81
Heather Colours	3XL	13,45	12,92	12,42



BY021 | BY021 Ladies' Extended Shoulder Tee

100% Baumwolle (Grey: 90% Baumwolle / 10% Viskose), (Charcoal: 60% Baumwolle / 40% Polyester)

XS, S, M, L, XL, XXL, 3XL, 4XL, 5XL

140 g/m²

Build Your Brand

XS, S, M, L, XL, XXL, 3XL, 4XL, 5XL

BLACK	BURGUNDY	CHARCOAL (HEATHER)
CHERRY	DUSK ROSE	FOREST GREEN
HEATHER GREY	HIBISKUS PINK	LILAC
NAVY	NEO MINT	OCEAN BLUE
OLIVE	PARADISE ORANGE	PINK
SOFT SALVIA	SOFT YELLOW	TEAL
WHITE	WHITE SAND	

XS, S, M, L, XL

ULTRAVIOLETT

Modisch lang geschnittenes Shirt aus leichtem Jersey-Stoff | Neutrales Größenlabel ohne Branding, für Nackendruck geeignet | Überschnittene Ärmel | Umgeschlagener Ärmelsaum | Schmales Halsbündchen

Farbe	Größen	1	ab 100 (3XL ab 70)	ab 1000 (3XL ab 700)
Coloured	XS - XL	9,16	8,21	7,74
Coloured	XXL	10,47	9,40	8,83
Coloured	3XL - 5XL	10,47	9,40	8,83





NEW

SOL'S
the fair spirit



L03806 | 03806 **Men's Boxy Oversized T-Shirt**

100% Baumwolle
S, M, L, XL, XXL
180 g/m²

SOL'S

CREAMY WHITE	DEEP BLACK	FRENCH NAVY	LIGHT YELLOW
LILAC	WHITE		

Oversize-T-Shirt | Gekämmte Bio-Baumwolle | Jersey 180 | Fallende Ärmel | Gerippter Kragen



NEW

SOL'S
the fair spirit



L03807 | 03807 **Women's Boxy Oversized T-Shirt**

100% Baumwolle
XS, S, M, L, XL
180 g/m²

SOL'S

CREAMY WHITE	DEEP BLACK	FRENCH NAVY	LIGHT YELLOW
LILAC	WHITE		

Oversize-T-Shirt | Gekämmte Bio-Baumwolle | Jersey 180 | Fallende Ärmel | Gerippter Kragen

Farbe	Größen	1	ab 50	ab 500
White	S - XXL	16,37	13,33	12,78
Coloured	S - XXL	18,42	14,99	14,38

Farbe	Größen	1	ab 50	ab 500
White	XS - XL	16,37	13,33	12,78
Coloured	XS - XL	18,42	14,99	14,38



NEW

JustTs
RWD



JT009 | JT009 **Oversize 100 T**

100% Baumwolle
S, M, L, XL, XXL
190 g/m²

Just Ts

DEEP BLACK	WHITE
------------	-------

Gekämmte Ringspun-Baumwolle | Oversize-Passform | Seitennähte | Kurzärmelig | Gerippter Rundhalsausschnitt mit Band im Nacken | Eingesetzte Ärmel | Nur mit Größenetikett | Unisex | Doppelnähte an Ärmeln und unterem Saum



NEW

mantis



P03 | M03 **Essential Heavy T**

100% Baumwolle
XS, S, M, L, XL, XXL, 3XL
220 g/m²

Mantis

BLACK	HEATHER GREY	NAVY
SOFT PINK	WHITE	

Zertifizierung als Bio-Baumwolle in Arbeit | Single-Jersey | Unisex-Style | Weiche, schwere Bio-Baumwolle | Lockere Passform | Doppelnaht an Ärmeln und Saum | Ausschnitt aus 1x1 Feinripp | Abreißbares Nackenetikett | Pflegeetikett mit QR-Code zur Rückverfolgung der Lieferkette und Prüfung der positiven Auswirkungen des Kaufs von Biomaterialien | Pflegeetikett aus Bio-Baumwolle

Farbe	Größen	1	ab 100 (XXL ab 50)	ab 1000 (XXL ab 500)
White	XS - XL	16,35	14,16	13,11
White	XXL - 3XL	16,35	14,16	13,11
Coloured	XS - XL	17,71	15,35	14,21
Coloured	XXL - 3XL	17,71	15,35	14,21
Heather Grey	XS - XL	20,47	17,73	16,42
Heather Grey	XXL - 3XL	20,47	17,73	16,42

Farbe	Größen	1	ab 48	ab 480
Coloured	S - XXL	17,21	14,26	13,59



NEW



SFM140 | SF140 **Unisex Organic T**

100% Baumwolle
XXS, XS, S, M, L, XL, XXL, 3XL, 4XL
150 g/m²

SF Men

BLACK	WHITE
-------	-------

Unisex-T-Shirt mit bequemer Passform | Bio-Baumwolle | Single-Jersey | Eingesetzte Ärmel | Gerippter Rundhalsausschnitt | Doppelnähte an Saum und Bündchen | Kein Label | Wiederverschließbare, wiederverwertbare Beutel - zu 100 % aus recyceltem Kunststoff

Farbe	Größen	1	ab 36 (XS ab 72)	ab 360 (XS ab 720)
White	XXS	11,61	9,54	9,19
White	XS - XL	11,61	9,54	9,19
White	XXL - 4XL	14,11	11,59	11,14
Black	XXS	12,50	10,28	9,85
Black	XS - XL	12,50	10,28	9,85
Black	XXL - 4XL	15,18	12,47	12,00

Mehr Artikel sind online verfügbar.

FASHION T-SHIRTS (V-NECK)



BCTM044 | TM044 **Men's Inspire V T**
100% Baumwolle
S, M, L, XL, XXL, 3XL
140 g/m² B&C

BLACK	KHAKI	LIGHT GREY
NAVY	RED	WHITE

100% gekämmte, ringgesponnene Bio-Baumwolle | Seitennähte sorgen für eine optimale Passform | Medium-Fit | Schmalere, mitteltiefer V-Ausschnitt aus Ripp-Strick für eine moderne, aktuelle Optik | Kragen- und Schulternähte sind mit einem weichen Kantenband verstärkt | Neutrales Größenlabel ohne Branding | B&C Collection ist Mitglied der Fair Wear Foundation

Farbe	Größen	1	ab 50	ab 500
White	S- 3XL	8,95	7,97	7,35
Coloured	S- 3XL	9,81	8,76	8,07



BCTW045 | TW045 **Women's Inspire V T**
100% Baumwolle
XS, S, M, L, XL, XXL
140 g/m² B&C

BLACK	KHAKI	LIGHT GREY
NAVY	RED	WHITE

100% gekämmte, ringgesponnene Bio-Baumwolle | Die Kragennähte sind mit einem weichen Kantenband verstärkt | Seitennähte sorgen für eine optimale Passform | Medium-Fit | Schmalere, mitteltiefer V-Ausschnitt aus Ripp-Strick für eine moderne, aktuelle Optik | Neutrales Größenlabel ohne Branding | B&C Collection ist Mitglied der Fair Wear Foundation

Farbe	Größen	1	ab 50	ab 500
White	XS- XXL	8,95	7,97	7,35
Coloured	XS- XXL	9,81	8,76	8,07

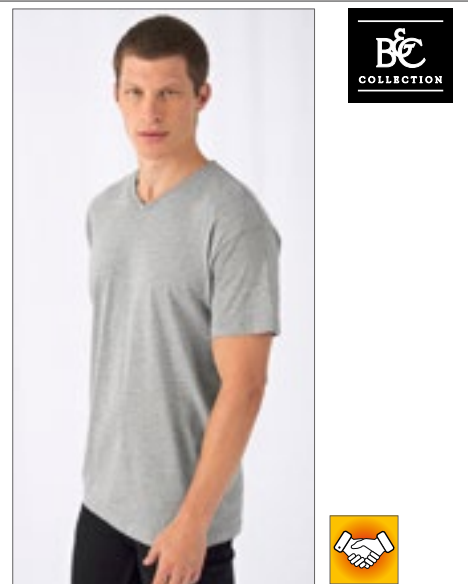

BCTU006 | TU006 **T-Shirt Exact V-Neck**
100% Baumwolle (Sport Grey: 85% Baumwolle / 15% Viskose)
S, M, L, XL, XXL
145 g/m² B&C

BLACK	DARK GREY (SOLID)	NAVY
RED	ROYAL BLUE	SPORT GREY (HEATHER)
WHITE		

100% einlaufvorbehandelte, ringgesponnene Baumwolle | Exact-V-Ausschnitt, doppelt gelegt | Kragen in 1x1 Ripp-Strick mit Elasthan | Nacken- und Schulterband | Doppelte Steppnaht an Bund und Ärmeln | Röhrenförmige Konstruktion | B&C Collection ist Mitglied der Fair Wear Foundation

Farbe	Größen	1	ab 100	ab 1000
White	S- XXL	6,45	5,69	5,28
Coloured	S- XXL	8,12	7,21	6,64



NE61005 | O61005 **Me s V-Neck T-Shirt**
100% Baumwolle
S, M, L, XL, XXL, 3XL
155 g/m² Neutral

BLACK	NAVY	SPORT GREY
WHITE		

Fairtrade-zertifizierte Baumwolle | Zertifizierte Bio-Baumwolle | Single-Jersey Strick | Moderne Passform | Kurze Ärmel | V-Ausschnitt | Nackenband innen

Farbe	Größen	1	ab 100	ab 1000
Coloured	S- 3XL	16,16	13,85	13,28



NE81005 | O81005 **Ladies' V-Neck T-Shirt**
100% Baumwolle
XS, S, M, L, XL, XXL
155 g/m² Neutral

BLACK	NAVY	SPORT GREY
WHITE		

Fairtrade-zertifizierte Baumwolle | Zertifizierte Bio-Baumwolle | Single-Jersey Strick | Moderne Passform | Kurze Ärmel | V-Ausschnitt | Nackenband innen

Farbe	Größen	1	ab 100	ab 1000
Coloured	XS- XXL	16,16	13,85	13,28



CV3005 | 3005 **Unisex Jersey Short Sleeve V-Neck Tee**
100% Baumwolle
S, M, L, XL, XXL
145 g/m² Canvas

BLACK	BROWN	NAVY
RED	TRUE ROYAL	WHITE

Gekämmte Ringspun-Airlume-Baumwolle | Mit Seitennaht | Unisex-Größe | Gerippter Ärmelabschluss | Abreißetikett

Farbe	Größen	1	ab 72	ab 720
Coloured	S- XL	12,16	10,54	10,26
Coloured	XXL	15,28	13,23	12,90



E3082 | 3082 **Men's Slim Fit V-Neck-T**

95% Baumwolle / 5% Elasthan (Sports Grey: 81% Baumwolle / 14% Viskose / 5% Elasthan)
S, M, L, XL, XXL, 3XL, 4XL, 5XL
 180 g/m² Promodoro

BLACK **SPORTS GREY (HEATHER)** **WHITE**

Gekämmte Baumwolle | V-Ausschnitt | Figurbetont | Single-Jersey

Farbe	Größen	1	ab 100 (3XL ab 50)	ab 1000 (3XL ab 500)
White	S- XXL	17,92	17,23	16,59
White	3XL	20,61	19,83	19,06
White	4XL	23,70	22,80	21,92
White	5XL	28,46	27,37	26,30
Coloured	S- XXL	19,09	18,35	17,64
Coloured	3XL	21,94	21,09	20,28
Coloured	4XL	25,23	24,25	23,32
Coloured	5XL	30,27	29,11	27,99



E3086 | 3086 **Women's Slim Fit V-Neck-T**

95% Baumwolle / 5% Elasthan (Sports Grey: 81% Baumwolle / 14% Viskose / 5% Elasthan)
XS, S, M, L, XL, XXL, 3XL
 180 g/m² Promodoro

BLACK **FIRE RED** **SPORTS GREY (HEATHER)**

WHITE

PANSY **TURQUOISE**

V-Ausschnitt | Figurbetont | Single-Jersey | 95% gekämmte Baumwolle / 5% Elasthan (Sports Grey: 81% gekämmte Baumwolle / 14% Viskose / 5% Elasthan)

Farbe	Größen	1	ab 100	ab 1000
White	XS- XXL	13,95	13,42	12,90
White	3XL	16,04	15,42	14,83
Coloured	XS- XXL	14,42	13,88	13,33
Coloured	3XL	16,59	15,95	15,33



CV3005CVC | 3005CVC **Unisex Heather CVC Short Sleeve V-Neck Tee**

52% Baumwolle / 48% Polyester
S, M, L, XL, XXL
 145 g/m² Canvas

DARK GREY HEATHER

Gekämmte Ringspun-Airlume-Baumwolle | Mit Seitennaht | Unisex-Größe | Gerippter Ärmelabschluss | Abreißetikett | Melierte Struktur

Farbe	Größen	1	ab 72	ab 720
Dark Grey Heather	S- XL	12,42	10,76	10,47
Dark Grey Heather	XXL	15,52	13,47	13,11



E3087 | 3087 **Women's Slim Fit V-Neck-T Long**

95% Baumwolle / 5% Elasthan (Sports Grey: 81% Baumwolle / 14% Viskose / 5% Elasthan)
XS, S, M, L, XL, XXL, 3XL
 180 g/m² Promodoro

BLACK **SPORTS GREY (HEATHER)** **WHITE**

Gekämmte Baumwolle | Figurbetont | Long T-Shirt | Single-Jersey | V-Ausschnitt

Farbe	Größen	1	ab 100 (3XL ab 50)	ab 1000 (3XL ab 500)
White	XS- XXL	18,28	17,59	16,90
White	3XL	21,02	20,21	19,44
Coloured	XS- XXL	18,90	18,18	17,47
Coloured	3XL	21,73	20,90	20,09



BEST SELLER



E3025 | 3025 **Premium V-Neck-T**

100% Baumwolle (Sports Grey: 85% Baumwolle / 15% Viskose)
S, M, L, XL, XXL, 3XL, 4XL, 5XL
 180 g/m² Promodoro

BLACK **FIRE RED** **FOREST**
GOLD **NAVY** **NEW LIGHT GREY (SOLID)**
ORANGE **ROYAL** **SPORTS GREY (HEATHER)**
STEEL GREY (SOLID) **WHITE**

Doppelnahtverarbeitung am Kragen und an allen Säumen | Schlauchwarenausführung | Kragen mit Elasthan | Single-Jersey |

Farbe	Größen	1	ab 100 (3XL ab 50)	ab 1000 (3XL ab 500)
White	S- XXL	9,90	9,52	9,07
White	3XL	11,38	10,95	10,42
White	4XL	13,07	12,59	12,00
White	5XL	15,71	15,11	14,40
Coloured	S- XXL	11,52	11,09	10,57
Coloured	3XL	13,26	12,76	12,16
Coloured	4XL	15,23	14,66	13,97
Coloured	5XL	18,30	17,61	16,78



BY006 | BY006 **Light T-Shirt V-Neck**

100% Baumwolle (Grey: 90% Baumwolle / 10% Viskose), (Charcoal: 60% Baumwolle / 40% Polyester)
S, M, L, XL, XXL, 3XL, 4XL, 5XL
 140 g/m² Build Your Brand

S, M, L, XL, XXL, 3XL, 4XL, 5XL

OLIVE

S, M, L, XL, XXL

BLACK **CHARCOAL (HEATHER)** **HEATHER GREY**

WHITE

Leichter Single-Jersey | Neutrales Größenlabel ohne Branding, für Nackendruck geeignet | Set-In-Ärmel | Nackenband

Farbe	Größen	1	ab 100 (3XL ab 70)	ab 1000 (3XL ab 700)
Coloured	S- XXL	9,16	8,21	7,74
Olive	3XL- 5XL	10,47	9,40	8,83

FASHION T-SHIRTS (V-NECK)



BEST SELLER



FRUIT OF THE LOOM®



F270 | 61-066-0 **Valueweight V-Neck T**

100% Baumwolle (Heather Grey: 97% Baumwolle / 3% Polyester), (Dark Heather Grey: 50% Baumwolle / 50% Polyester)

S, M, L, XL, XXL, 3XL, 4XL, 5XL

165 g/m² (White: 160 g/m²)

Fruit of the Loom

S, M, L, XL, XXL, 3XL, 4XL, 5XL

BLACK	HEATHER GREY	NAVY	WHITE
-------	--------------	------	-------

S, M, L, XL, XXL, 3XL

AZURE BLUE	DARK GREY HEATHER	DEEP NAVY	KELLY GREEN
LIGHT GRAPHITE (SOLID)	ORANGE	RED	ROYAL BLUE
SUNFLOWER			

Baumwolle/Lycra® Ripp | Höhere Maschendichte für verbesserte Bedruckbarkeit

Farbe	Größen	1	ab 72 (3XL ab 36)	ab 720 (3XL ab 360)
White	S - XXL	5,76	5,09	4,66
White	3XL - 5XL	7,69	6,81	6,24
Coloured	S - XXL	6,95	6,16	5,66
Coloured	3XL - 5XL	9,14	8,09	7,43

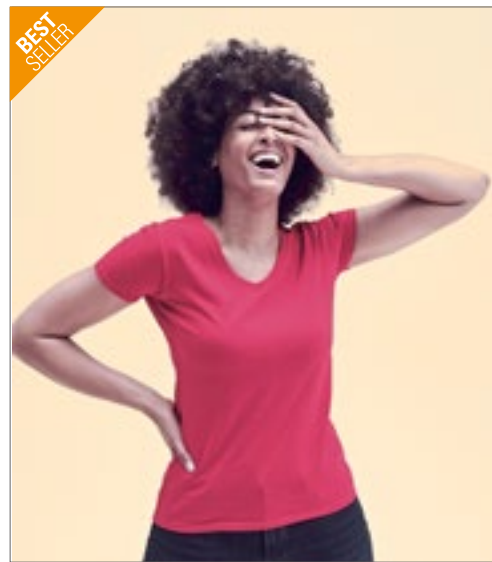

BEST SELLER



FRUIT OF THE LOOM®



F271N | 61-398-0 **Ladies' Valueweight V Neck T**

100% Baumwolle (Heather Grey: 97% Baumwolle / 3% Polyester), (Dark Heather Grey: 50% Baumwolle / 50% Polyester)

XS, S, M, L, XL, XXL

165 g/m² (White: 160 g/m²)

Fruit of the Loom

BLACK	DARK GREY HEATHER	DEEP NAVY	FUCHSIA
HEATHER GREY	LIGHT PINK	RED	ROYAL BLUE
SUNFLOWER	WHITE		

V-Ausschnitt mit Baumwolle/Lycra® Ripp | Gleichfarbiges Nackenband | Feminine Passform mit Seitennähten | Höhere Maschendichte für verbesserte Bedruckbarkeit

Farbe	Größen	1	ab 36	ab 360
White	XS - XXL	5,76	5,09	4,66
Coloured	XS - XXL	6,95	6,16	5,66



BEST SELLER



FRUIT OF THE LOOM®



F272 | 61-426-0 **Original V-Neck T**

100% Baumwolle

S, M, L, XL, XXL

145 g/m² (White: 140 g/m²)

Fruit of the Loom

BLACK	WHITE
-------	-------

V-Ausschnitt gerippt | Gleichfarbiges Nackenband | Höhere Maschendichte für bessere Bedruckbarkeit

Farbe	Größen	1	ab 72	ab 720
White	S - XXL	4,95	4,38	4,02
White	S - XXL	6,09	5,40	4,95



FRUIT OF THE LOOM®



F273 | 61-442-0 **Iconic 150 V Neck T**

100% Baumwolle (Heather Grey: 97% Baumwolle / 3% Polyester)

S, M, L, XL, XXL, 3XL, 4XL, 5XL

150 g/m² (White: 140 g/m²)

Fruit of the Loom

S, M, L, XL, XXL, 3XL, 4XL, 5XL

BLACK	HEATHER GREY	WHITE
-------	--------------	-------

S, M, L, XL, XXL, 3XL

DEEP NAVY	ROYAL BLUE
-----------	------------

Gekämmte, ringgesponnene Baumwolle | Weiches Handgefühl | Schlanke, modische Passform | Schmalere V-Ausschnitt mit 1x1 Ripp | Eigenmaterial-Nackenband | Neues Abreißetikett am Nacken

Farbe	Größen	1	ab 72 (3XL ab 36)	ab 720 (3XL ab 360)
White	S - XXL	5,71	5,07	4,64
White	3XL - 5XL	7,95	7,04	6,47
Coloured	S - XXL	7,09	6,28	5,76
Coloured	3XL - 5XL	9,57	8,47	7,78



FRUIT OF THE LOOM®



F274 | 61-444-0

Ladies' Iconic 150 V Neck T

100% Baumwolle

XS, S, M, L, XL, XXL

150 g/m² (White: 140 g/m²)

Fruit of the Loom

BLACK	DEEP NAVY	FUCHSIA
RED	WHITE	

Gekämmte, ringgesponnene Baumwolle | Weiches Handgefühl | Geformte Seitennähte für eine feminine Passform | Schmalere V-Ausschnitt mit 1x1 Ripp | Eigenmaterial-Nackenband | Neues Abreißetikett am Nacken

Farbe	Größen	1	ab 72	ab 720
White	XS - XXL	5,71	5,07	4,64
Coloured	XS - XXL	7,09	6,28	5,76



L154 | 11155 Short Sleeve Tee Shirt Master

100% Baumwolle (Grey Melange: 85% Baumwolle / 15% Viskose)
S, M, L, XL, XXL
150 g/m²

CORAL	DARK GREY (SOLID)	DARK PURPLE	DEEP BLACK
FRENCH NAVY	GREY MELANGE	KHAKI	MINT
RED	ROYAL BLUE	WHITE	

Verstärkendes Nackenband | Tiefer V-Ausschnitt | Halbgekämmte Ringspun-Baumwolle

Farbe	Größen	1	ab 50	ab 500
White	S- XXL	10,33	8,76	8,19
Coloured	S- XXL	10,61	9,00	8,40



L156 | 11388 Women's V-Neck-T-Shirt Moon

100% Baumwolle (Grey Melange: 85% Baumwolle / 15% Viskose)
S, M, L, XL, XXL, 3XL
150 g/m²

APPLE GREEN	AQUA	ATOLL BLUE	CORAL
DARK GREY (SOLID)	DARK PURPLE	DEEP BLACK	DENIM
FRENCH NAVY	FUCHSIA	GOLD	GREY MELANGE
KELLY GREEN	KHAKI	MINT	ORANGE
ORCHID PINK	OXBLOOD	RED	ROYAL BLUE
WHITE			

Figurbetonter Schnitt | V-Ausschnitt mit Elasthan-Ripp-Bündchen | Verstärkendes Nackenband | Geschnitten und genäht | Halbgekämmte Ringspun-Baumwolle

Farbe	Größen	1	ab 50	ab 500
White	S- XXL	5,90	5,05	4,78
White	3XL	6,81	5,81	5,52
Coloured	S- XXL	7,62	6,50	6,16
Coloured	3XL	8,78	7,50	7,12



BCTM057 | TM057 Men's V-Neck Triblend T-Shirt

50% Polyester / 25% Baumwolle / 25% Viskose
S, M, L, XL, XXL, 3XL
130 g/m²

BLACK	HEATHER LIGHT GREY	HEATHER NAVY
NAVY	RED	WHITE

Triblend V-Neck TEE | Seitennähte sorgen für eine optimale Passform | Kragen- und Schulternähte sind mit einem weichen Kantenband verstärkt | Schmäler, mitteltiefer V-Ausschnitt aus identischem Material für eine moderne, aktuelle Optik | Lockerer, entspannter Schnitt | Atmungsaktiv dank Baumwollmischung | Sehr langlebig, flexibel und knitterfrei dank Polyester | Neutrales Größenlabel ohne Branding | B&C Collection ist Mitglied der Fair Wear Foundation

Farbe	Größen	1	ab 50	ab 500
Coloured	S- 3XL	13,45	12,02	11,16



BCTW058 | TW058 Women's V-Neck Triblend T-Shirt

50% Polyester / 25% Baumwolle / 25% Viskose
XS, S, M, L, XL, XXL
130 g/m²

BLACK	HEATHER LIGHT GREY	HEATHER NAVY
NAVY	RED	WHITE

Triblend V-Neck TEE | Seitennähte sorgen für eine optimale Passform | Die Kragennähte sind mit einem weichen Kantenband verstärkt | Schmäler, mitteltiefer V-Ausschnitt aus identischem Material für eine moderne, aktuelle Optik | Lockerer, entspannter Schnitt | Bequem, atmungsaktiv und leicht zu tragen durch Baumwollmischung | Sehr langlebig, flexibel und faltenfrei dank Polyester | Neutrales Größenlabel ohne Branding | B&C Collection ist Mitglied der Fair Wear Foundation

Farbe	Größen	1	ab 50	ab 500
Coloured	XS- XXL	13,45	12,02	11,16



NX1540 | 1540 Ladies' Ideal V-Neck T

60% Baumwolle / 40% Polyester
XS, S, M, L, XL, XXL
135 g/m²

ANTIQUE GOLD	BLACK	CANCUN
DARK GREY	DESERT PINK	HEATHER GREY
HOT PINK	MIDNIGHT NAVY	PURPLE RUSH
RASPBERRY	RED	ROYAL
TAHITI BLUE	WHITE	

Leichter Jersey aus Baumwolle und Polyester | 60% gekämmte Ringspun-Baumwolle / 40% Polyester | V-Ausschnitt | Eingesetzter 1x1-Feinripp-Kragen mit Deckstich vorn | Abreißetikett

Farbe	Größen	1	ab 72	ab 720
Coloured	XS- XL	8,38	7,57	6,47
Coloured	XXL	10,50	9,69	8,12

Mehr Artikel sind online verfügbar.

FASHION T-SHIRTS (V-NECK)

BEST SELLER



GILDAN
Softstyle



G64V00 | 64V00 **Softstyle® V-Neck T-Shirt**

100% Baumwolle (Sport Grey: 90% Baumwolle / 10% Polyester), (Dark Heather: 65% Polyester / 35% Baumwolle)
S, M, L, XL, XXL
 153 g/m² (White: 144 g/m²) Gildan

BLACK	CHARCOAL (SOLID)	DARK HEATHER
IRISH GREEN	NAVY	RED
ROYAL	SPORT GREY (HEATHER)	WHITE

1,6 cm breiter, auf Gehung geschnittener V-Ausschnitt | Ärmel und unterer Saum mit Zwillingsnadel | Durch eine Vierteldrehung wird eine Mittelfalte vermieden | Nacken- und Schulterband | Abreißetikett | Gerollte Schulter

BEST SELLER



GILDAN
Softstyle



G64V00L | 64V00L **Ladies' Softstyle® V-Neck T-Shirt**

100% Baumwolle (Sport Grey: 90% Baumwolle / 10% Polyester), (Dark Heather: 65% Polyester / 35% Baumwolle)
S, M, L, XL, XXL
 144 g/m² Gildan

AZALEA	BLACK	DARK HEATHER
NAVY	RED	ROYAL
SPORT GREY (HEATHER)	WHITE	

1,3 cm breiter, auf Gehung geschnittener V-Ausschnitt | Ärmel und unterer Saum mit Zwillingsnadel | Nacken- und Schulterband | Antaillierte Passform mit Seitennähten

HRM
Stylish to impress, made to last



HRM102 | 102 **Men's Luxury V-Neck Tees**

100% Baumwolle (Grey Melange: 90% Baumwolle / 10% Viskose)
S, M, L, XL, XXL, 3XL, 4XL, 5XL, 6XL
 160 g/m² HRM

BLACK	DARK GREY	GREY MELANGE
NAVY	WHITE	
S, M, L, XL, XXL, 3XL, 4XL, 5XL		
BORDEAUX	RED	ROYAL BLUE

Ringgesponnene, gekämmte Bio-Baumwolle | Single Jersey | V-Ausschnitt | Modischer, körperbetonter Schnitt | Seitennähte | Schulter-zu-Schulter Nackenband, verstärkt durch Doppelnähte | Labelfrei | Gewebtes Fair4All Flaglabel in der linken Seitennaht | Waschbar 60 °C und für Industrierwäsche geeignet | Einlaufvorbehandelt und Antipilling | BSCI zertifizierte Produktion

Farbe	Größen	1	ab 36	ab 360
White	S- XXL	7,31	5,74	5,40
Sport Grey (Heather)	S- XXL	8,43	6,81	6,40
Coloured	S- XXL	9,21	7,40	6,93

Farbe	Größen	1	ab 36	ab 360
White	S- XXL	7,31	5,74	5,40
Sport Grey (Heather)	S- XXL	8,43	6,81	6,40
Coloured	S- XXL	9,21	7,40	6,93

Farbe	Größen	1	ab 60 (XXL ab 50)	ab 600 (XXL ab 500)
Coloured	S- XL	12,54	11,92	11,28
Coloured	XXL	12,54	11,92	11,28
Coloured	3XL- 6XL	14,80	14,07	13,33

BEST SELLER



GILDAN
PREMIUM Cotton



G41V00 | 41V00 **Premium Cotton® V-Neck T-Shirt**

100% Baumwolle (Sport Grey: 90% Baumwolle / 10% Polyester)
S, M, L, XL, XXL
 185 g/m² (White: 180 g/m²) Gildan

BLACK	CHARCOAL (SOLID)	HELICONIA
LIGHT BLUE	NAVY	RED
ROYAL	SAPPHIRE	SPORT GREY (HEATHER)
WHITE		

Auf Gehung geschnittener V-Ausschnitt | Nacken- und Schulterband | Abreißetikett | Ärmel und unterer Saum mit Zwillingsnadel

BEST SELLER



GILDAN
PREMIUM Cotton



G4100VL | 4100VL **Ladies' Premium Cotton® V-Neck T-Shirt**

100% Baumwolle (Sport Grey: 90% Baumwolle / 10% Polyester)
S, M, L, XL, XXL
 185 g/m² (White: 180 g/m²) Gildan

AZALEA	BLACK	HELICONIA
LIGHT BLUE	NAVY	RED
ROYAL	SAPPHIRE	SPORT GREY (HEATHER)
WHITE		

Einlaufvorbehandeltes, ringgesponnenes Baumwoll-Jersey-Strick | Leicht taillierte Passform mit Seitennaht | 1,2 cm breiter, auf Gehung geschnittener V-Ausschnitt | Nacken- und Schulterband | Satin-Label | Ärmel und unterer Saum mit Zwillingsnadel | Abreißetikett

HRM
Stylish to impress, made to last



HRM202 | 202 **Women's Luxury V-Neck Tees**

100% Baumwolle (Grey Melange: 90% Baumwolle / 10% Viskose)
XS, S, M, L, XL, XXL, 3XL, 4XL, 5XL
 160 g/m² HRM

BLACK	BORDEAUX	DARK GREY
GREY MELANGE	NAVY	RED
ROYAL BLUE	WHITE	

Ringgesponnene, gekämmte Bio-Baumwolle | Single Jersey | V-Ausschnitt | Modischer, körperbetonter Schnitt (leicht tailliert) | Seitennähte | Schulter-zu-Schulter Nackenband, verstärkt durch Doppelnähte | Labelfrei | Gewebtes Fair4All Flaglabel in der linken Seitennaht | Waschbar bis 60 °C und für Industrierwäsche geeignet | Einlaufvorbehandelt und Antipilling | BSCI zertifizierte Produktion

Farbe	Größen	1	ab 72	ab 720
White	S- XXL	8,09	6,35	5,93
Sport Grey (Heather)	S- XXL	8,71	6,95	6,57
Coloured	S- XXL	9,38	7,59	7,16

Farbe	Größen	1	ab 36	ab 360
White	S- XXL	8,09	6,35	5,93
Sport Grey (Heather)	S- XXL	8,71	6,95	6,57
Coloured	S- XXL	9,38	7,59	7,16

Farbe	Größen	1	ab 70 (XXL ab 60)	ab 700 (XXL ab 600)
Coloured	XS- XL	12,54	11,92	11,28
Coloured	XXL	12,54	11,92	11,28
Coloured	3XL- 5XL	14,80	14,07	13,33



JHK
T-SHIRT



JHK270 | TSUAPICO **Urban V-Neck**

100% Baumwolle (Grey Melange: 85% Baumwolle / 15% Viskose), (Heather Farben: 65% Polyester / 35% Baumwolle), (Denim Heather: 60% Baumwolle / 40% Polyester)

S, M, L, XL, XXL
160 g/m² (White: 155 g/m²)

JHK

BLACK	BOTTLE GREEN HEATHER	BURGUNDY HEATHER	CHARCOAL HEATHER
DENIM HEATHER	FUCHSIA	GREY MELANGE	LAVENDER HEATHER
MUSTARD HEATHER	NAVY	RED	ROYAL BLUE
TURQUOISE HEATHER	WHITE		

Band von Schulter zu Schulter | Feiner V-Kragen mit Elasthan | Schlanke Passform

Farbe	Größen	1	ab 100	ab 1000
White	S - XXL	5,66	4,93	4,62
Coloured & Heather Colours	S - XXL	6,31	5,45	5,12

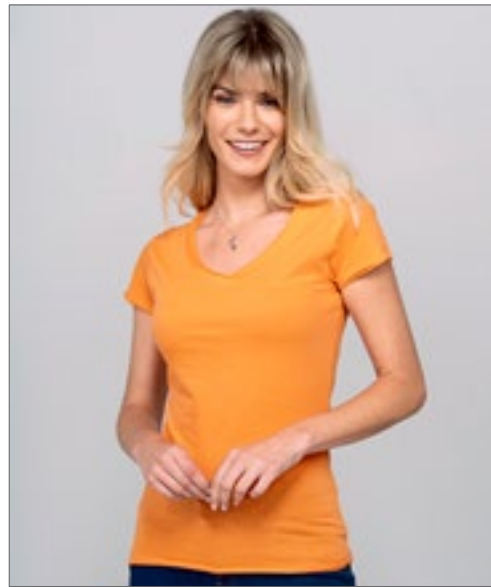

JHK
T-SHIRT



JHK271 | TSULSCL **Ladies´ V-Neck Sicilia**

100% Baumwolle (Ash Melange: 95% Baumwolle / 5% Viskose)

S, M, L, XL
145 g/m² (White: 140 g/m²)

JHK

ASH MELANGE	BLACK	CARDINAL	CHOCOLATE
FUCHSIA	KHAKI	MINT GREEN	MUSTARD
PINK	PISTACHIO	RED	ROYAL BLUE
TANGERINE	TURQUOISE	WHITE	

V-Ausschnitt | Single-Jersey | Kragen, Ärmel und Saum mit offenen Kanten

Farbe	Größen	1	ab 50	ab 500
White	S - XL	5,36	4,64	4,36
Coloured	S - XL	6,07	5,26	4,95



JHK
T-SHIRT



JHK700 | SBTSLFW **OverSIZE T-Shirt**

100% Polyester

S/M, L/XL
140 g/m²

JHK

WHITE

OverSIZE-T-Shirt | V-Ausschnitt | Single-Jersey

Farbe	Größen	1	ab 50	ab 500
White	S/M - L/XL	6,93	6,00	5,62



JHK
T-SHIRT



JHK603 | CURVSSLUB **Ladies´ Curves Slub T-Shirt**

100% Baumwolle
S (44), M (46), L (48), XL (50/52)
120 g/m²

JHK

BLACK	WHITE
-------	-------

Ausgestellte Form | Single-Jersey | V-Ausschnitt | Ärmel und Saum offen | Kragenband | 1x1 Ripp-Kragen

Farbe	Größen	1	ab 100	ab 1000
White	S - XL	8,62	7,45	7,00
Black	S - XL	10,14	8,78	8,23

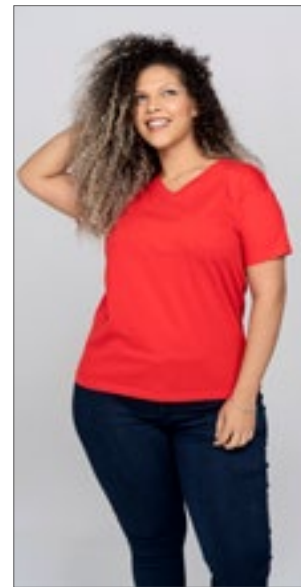

JHK
T-SHIRT



JHK604 | CURVPICO **Ladies´ Curves T-Shirt V-Neck**

100% Baumwolle (Grey Melange: 85% Baumwolle / 15% Viskose)

S (44), M (46), L (48), XL (50/52)
155 g/m²

JHK

BLACK	FUCHSIA	GREY MELANGE
LIME	NAVY	RED
ROYAL BLUE	TURQUOISE	WHITE

Körpernahe Passform | Nackenband | Single-Jersey | Doppelte Nähte an den Bündchen und am Saum | 1x1 Ripp-Kragen

Farbe	Größen	1	ab 100	ab 1000
White	S - XL	6,93	6,00	5,62
Coloured	S - XL	7,76	6,74	6,31



JN912 | JN912 Men's Slim Fit V-T

100% Baumwolle
S, M, L, XL, XXL
160 g/m² James+Nicholson

BLACK	CARIBBEAN BLUE	COBALT
DARK ORANGE	FROG	GRAPHITE (SOLID)
GREY HEATHER	NAVY	RED
ROYAL	WHITE	YELLOW

Figurbetontes V-Neck-T-Shirt | Einlaufvorbehandelter Single-Jersey | Gekämmte, ringgesponnene Baumwolle | Körpernaher Schnitt mit Seitennähten | V-Ausschnitt mit 1x1 Bündchen eingefasst

Farbe	Größen	1	ab 100	ab 1000
White	S- XXL	14,04	13,09	12,73
Coloured	S- XXL	14,40	13,45	13,09

JN972 | JN972 Ladies' Slim Fit V-T

100% Baumwolle
S, M, L, XL, XXL
160 g/m² James+Nicholson

BLACK	CARIBBEAN BLUE	COBALT
DARK ORANGE	FROG	GRAPHITE (SOLID)
GREY HEATHER	NAVY	RED
ROYAL	WHITE	YELLOW

Taillierter Schnitt | Figurbetontes V-Neck-T-Shirt | Einlaufvorbehandelter Single-Jersey | Gekämmte, ringgesponnene Baumwolle | Körpernaher Schnitt mit Seitennähten | V-Ausschnitt mit 1:1 Bündchen eingefasst

Farbe	Größen	1	ab 100	ab 1000
White	S- XXL	12,85	12,02	11,66
Coloured	S- XXL	14,16	13,21	12,85



JN974 | JN974 Men's Heather T-Shirt

65% Polyester / 35% Baumwolle
S, M, L, XL, XXL, 3XL
170 g/m² James+Nicholson

BLACK MELANGE	BLUE MELANGE	GREEN MELANGE
GREY HEATHER	ORANGE MELANGE	RED MELANGE
TURQUOISE MELANGE	WINE MELANGE	YELLOW MELANGE

Modisches T-Shirt mit V-Ausschnitt | Hochwertige Melange-Single-Jersey-Qualität | Lässige, komfortable Schnittform | V-Ausschnitt mit Elasthan

Farbe	Größen	1	ab 50	ab 500
Coloured	S- 3XL	12,02	11,19	10,95

JN973 | JN973 Ladies' Heather T-Shirt

65% Polyester / 35% Baumwolle
S, M, L, XL, XXL
170 g/m² James+Nicholson

BLACK MELANGE	BLUE MELANGE	GREEN MELANGE
GREY HEATHER	ORANGE MELANGE	RED MELANGE
TURQUOISE MELANGE	WINE MELANGE	YELLOW MELANGE

Modisches T-Shirt mit V-Ausschnitt | Hochwertige Melange-Single-Jersey-Qualität | Lässige, komfortable Schnittform | V-Ausschnitt mit Elasthan | Taillierter Schnitt

Farbe	Größen	1	ab 50	ab 500
Coloured	S- XXL	12,02	11,19	10,95



JN976 | JN976 Men's Gipsy T-Shirt

100% Baumwolle
S, M, L, XL, XXL, 3XL
140 g/m² James+Nicholson

ATLANTIC	CHILI	DENIM
DUSTY OLIVE	FERN GREEN	GRAPHITE (SOLID)
GREY	HORIZON BLUE	RED
TURQUOISE		

Trendiges T-Shirt | Single Jersey mit aufwändiger Spray Print Technik | Gekämmte, ringgesponnene Baumwolle | Figurbetonte Schnittform | V-Ausschnitt und Ärmel mit schmalem Börtchen | Aufgrund des besonderen Färbeprozesses, empfiehlt der Hersteller Veredelung ausschließlich durch Bestückung

Farbe	Größen	1	ab 50	ab 500
Coloured	S- 3XL	19,28	17,97	17,49

JN975 | JN975 Ladies' Gipsy T-Shirt

100% Baumwolle
S, M, L, XL, XXL
140 g/m² James+Nicholson

ATLANTIC	CHILI	DENIM
DUSTY OLIVE	FERN GREEN	GRAPHITE (SOLID)
GREY	HORIZON BLUE	RED
TURQUOISE		

Trendiges T-Shirt mit V-Ausschnitt | Single Jersey mit aufwändiger Spray Print Technik | Gekämmte, ringgesponnene Baumwolle | Figurbetonte Schnittform | V-Ausschnitt und Ärmel mit schmalem Börtchen | Taillierter Schnitt | Aufgrund des besonderen Färbeprozesses, empfiehlt der Hersteller Veredelung ausschließlich durch Bestückung

Farbe	Größen	1	ab 50	ab 500
Coloured	S- XXL	19,28	17,97	17,49



S270 | ST2300 Classic-T V-Neck

100% Baumwolle (Grey Heather: 85% Baumwolle / 15% Viskose)
S, M, L, XL, XXL
155 g/m²

Stedman®

BLACK OPAL	BLUE MIDNIGHT	BOTTLE GREEN	BRIGHT ROYAL
DEEP BERRY	GREY HEATHER	KIWI GREEN	NAVY BLUE
OCEAN BLUE	ORANGE	SCARLET RED	WHITE
YELLOW			

Ringgesponnene Baumwolle | Schulter-Nackenband | Schlauchware | Waschbar bis 40 °C

Farbe	Größen	1	ab 96	ab 960
White	S - XXL	5,78	5,02	4,64
Coloured	S - XXL	7,02	6,09	5,64



S279 | ST2700 Classic-T V-Neck Women

100% Baumwolle (Grey Heather: 85% Baumwolle / 15% Viskose)
S, M, L, XL, XXL
155 g/m²

Stedman®

BLACK OPAL	NAVY BLUE	SCARLET RED	WHITE
BRIGHT ROYAL	DEEP BERRY	GREY HEATHER	KIWI GREEN
LIGHT BLUE	OCEAN BLUE	SWEET PINK	YELLOW

Ringgesponnene Baumwolle | Nackenband | Seitennähte | Waschbar bis 40 °C | Body Fit

Farbe	Größen	1	ab 96 (XXL ab 24)	ab 960 (XXL ab 240)
White	S - XL	5,78	5,02	4,64
White	XXL	5,78	5,02	4,64
Coloured	S - XL	7,02	6,09	5,64
Coloured	XXL	7,02	6,09	5,64



L151 | 11150 V-Neck T-Shirt Victory

100% Baumwolle (Grey Melange: 85% Baumwolle / 15% Viskose), (Ash: 98% Baumwolle / 2% Viskose)
S, M, L, XL, XXL, 3XL
150 g/m²

SOL'S

AQUA	ASH (HEATHER)	ATOLL BLUE
DARK GREY (SOLID)	DEEP BLACK	DENIM
GOLD	GREY MELANGE	KELLY GREEN
NAVY	ORANGE	OXBLOOD
RED	ROYAL BLUE	WHITE

Verstärkendes Nackenband | Doppelte Lage Ripp-Strick am Kragen | Schlauchware | Halbgekämmte Baumwolle

Farbe	Größen	1	ab 100	ab 1000
White	S - XXL	5,90	5,05	4,78
White	3XL	6,81	5,81	5,52
Coloured	S - XXL	7,62	6,50	6,16
Coloured	3XL	8,78	7,50	7,12



BY062 | BY062 Ladies' Basic Tee

100% Baumwolle (Heather Grey: 90% Baumwolle / 10% Viskose), (Charcoal: 60% Baumwolle / 40% Polyester)

XS, S, M, L, XL, XXL, 3XL, 4XL, 5XL
140 g/m²

Build Your Brand

HEATHER GREY	OLIVE	WHITE
--------------	-------	-------

Neutrales Größenlabel ohne Branding | Für Nackendruck geeignet | Set-In Ärmel | Nackenband | Rippbündchen am Halsausschnitt | Doppelnähte am Saum | Normal geschnitten

Farbe	Größen	1	ab 100 (3XL ab 70)	ab 1000 (3XL ab 700)
Coloured	XS - XL	7,83	7,02	6,62
Coloured	XXL	9,31	8,33	7,85
Coloured	3XL - 5XL	9,31	8,33	7,85



BELLA+CANVAS



CV3415 | 3415 Unisex Triblend V-Neck T-Shirt

50% Polyester / 25% Baumwolle / 25% Viskose
S, M, L, XL, XXL
128 g/m²

Canvas

BLUE TRIBLEND (HEATHER)	CHARCOAL-BLACK TRIBLEND (HEATHER)	GREEN TRIBLEND (HEATHER)
GREY TRIBLEND (HEATHER)	NAVY TRIBLEND (HEATHER)	RED TRIBLEND (HEATHER)

50% Polyester / 25% gekämmte Ringspun-Baumwolle / 25% Viskose | V-Ausschnitt | Kombination aus drei Materialien | Mit Seitennaht | Unisex | Für den Einzelhandel geeignet | BellaCanvasTriblendT

Farbe	Größen	1	ab 72	ab 720
Coloured	S - XL	16,11	13,97	13,59
Coloured	XXL	19,23	16,66	16,23

Mehr Artikel sind online verfügbar.

FASHION T-SHIRTS (V-NECK)



S9210 | ST9210 **James Organic V-Neck**

100% Baumwolle

S, M, L, XL, XXL

155 g/m²

Stedman®

BLACK OPAL	FROSTED BLUE	INDIAN YELLOW
WHITE	WINTER WHITE	

Bio-Baumwolle | Schmäler Ripp-Kragen mit Elasthan | Überlappender V-Ausschnitt | Verstärkte Schulternaht | Schulter-Nackenband | Pflegeetikett in der Seitennaht | Kleines Größenetikett im Nacken | Seitennähte | Waschbar bis 40 °C | Normal Fit

Farbe	Größen	1	ab 24	ab 240
White	S- XXL	8,43	7,35	6,88
Coloured	S- XXL	8,69	7,59	7,12



S9310 | ST9310 **Janet Organic V-Neck Women**

100% Baumwolle

S, M, L, XL

155 g/m²

Stedman®

BLACK OPAL	INDIAN YELLOW	LAVENDER PURPLE
WHITE	WINTER WHITE	

Bio-Baumwolle | Schmäler Ripp-Kragen mit Elasthan | Verstärkte Schulternaht | Überlappender V-Ausschnitt | Weiter, moderner Halsausschnitt | Schulter-Nackenband | Kleines Größenetikett im Nacken | Pflegeetikett in der Seitennaht | Seitennähte | Waschbar bis 40 °C | Normal Fit

Farbe	Größen	1	ab 24	ab 240
White	S- XL	8,43	7,35	6,88
Coloured	S- XL	8,69	7,59	7,12



S9010 | ST9010 **Ben V-Neck**

100% Baumwolle (Grey Heather: 85% Baumwolle / 15% Viskose)

S, M, L, XL, XXL

160 g/m²

Stedman®

BLACK OPAL	CRIMSON RED	DAISY YELLOW
DEEP LILAC	GREEN FLASH	GREY HEATHER
HAWAII BLUE	KING BLUE	MARINA BLUE
MILITARY GREEN	SLATE GREY (SOLID)	WHITE

Ringgesponnene Baumwolle | Eingefasster Ripp-Kragen | Kleines Größenetikett im Nacken | Pflegeetikett in der Seitennaht | Seitennähte | Waschbar bis 40 °C | Normal Fit

Farbe	Größen	1	ab 24	ab 240
White	S- XXL	9,21	8,07	7,54
Coloured	S- XXL	10,28	9,00	8,40



S9610 | ST9610 **Clive V-Neck**

95% Baumwolle / 5% Elasthan (Grey Heather: 82% Baumwolle / 14% Viskose / 4% Elasthan)

S, M, L, XL, XXL

170 g/m² (White: 165 g/m²)

Stedman®

BLACK OPAL	GREY HEATHER	SLATE GREY (SOLID)
WHITE		

S, M, L, XL

KING BLUE	MARINA BLUE
-----------	-------------

95% gekämmte, ringgesponnene Baumwolle / 5% Elasthan | Single-Jersey, „Full-Feeder“ | Schmäler Kragen | Verstärkte Schulternaht | Schmäler Ärmelsaum | Kontrastfarbened Nackenband | Pflegeetikett in der Seitennaht | Kleines Größenetikett im Nacken | Seitennähte | Waschbar bis 40 °C | Body Fit

Farbe	Größen	1	ab 24	ab 240
White	S- XXL	14,47	12,66	11,83
Coloured	S- XXL	16,28	14,26	13,30



S9710 | ST9710 **Claire V-Neck Women**

95% Baumwolle / 5% Elasthan (Grey Heather: 82% Baumwolle / 14% Viskose / 4% Elasthan)

S, M, L, XL

170 g/m²

Stedman®

BLACK OPAL	CUPCAKE PINK	GREY HEATHER
MARINA BLUE	WHITE	

95% gekämmte, ringgesponnene Baumwolle / 5% Elasthan | Single-Jersey, „Full-Feeder“ | Kontrastfarbened Nackenband | Verstärkte Schulternaht | Schmäler Kragen | Schmäler Ärmelsaum | Weiter, moderner Halsausschnitt | Kleines Größenetikett im Nacken | Pflegeetikett in der Seitennaht | Seitennähte | Waschbar bis 40 °C | Body Fit

Farbe	Größen	1	ab 24	ab 240
White	S- XL	13,23	11,57	10,83
Coloured	S- XL	14,92	13,07	12,21



S9690 | ST9690 **Dean Deep V-Neck**

95% Baumwolle / 5% Elasthan (Grey Heather: 82% Baumwolle / 14% Viskose / 4% Elasthan)

S, M, L, XL, XXL

170 g/m²

Stedman®

BLACK OPAL	WHITE
------------	-------

95% gekämmte, ringgesponnene Baumwolle / 5% Elasthan | Single-Jersey, „Full-Feeder“ | Nackenband | Ideal als Unterhemd da eng anliegend mit tiefem V-Ausschnitt | Schmäler Ärmelsaum | Verstärkte Schulternaht | Schmäler Ripp-Kragen | Pflegeetikett in der Seitennaht | Kleines Größenetikett im Nacken | Seitennähte | Waschbar bis 40 °C | Body Fit

Farbe	Größen	1	ab 24	ab 240
White	S- XXL	14,47	12,66	11,83
Black Opal	S- XXL	16,28	14,26	13,30



S9410 | ST9410 **Shawn Slub V-Neck**

100% Baumwolle
S, M, L, XL, XXL
140 g/m²

Stedman®

BAHAMA GREEN	BLACK OPAL	CRIMSON RED
SLATE GREY (SOLID)	TRUE BLUE	WHITE

Ringspinn-Baumwolle | Slub-Garn für strukturierte Optik | Single Jersey | Eingefasster Halsausschnitt | Handstiche an Ärmelabschluss und Saum | Pflegeetikett in der Seitennaht | Kleines Größenetikett im Nacken | Seitennähte | Waschbar bis 40 °C | Normal Fit

Farbe	Größen	1	ab 24	ab 240
White	S - XXL	12,11	10,61	9,92
Coloured	S - XXL	13,90	12,16	11,38



S9510 | ST9510 **Sharon Slub V-Neck Women**

100% Baumwolle
S, M, L, XL
140 g/m²

Stedman®

BAHAMA GREEN	BLACK OPAL	CRIMSON RED
TRUE BLUE	WHITE	

Weiche Baumwolle aus Slub-Garn mit individueller Knötchenstruktur | Handstiche an Ärmelabschluss und Saum | Weiter, moderner Halsausschnitt | Verstärkte Schulternaht | Schmäler Ripp-Kragen | Schulter-Nackenband | Pflegeetikett in der Seitennaht | Kleines Größenetikett im Nacken | Seitennähte | Waschbar bis 40 °C | Normal Fit

Farbe	Größen	1	ab 24	ab 240
True Blue	S - XL	7,35	6,45	6,02
White	S - XL	11,40	9,97	9,33
Coloured	S - XL	13,26	11,61	10,85



S9130 | ST9130 **Megan V-Neck Women**

100% Baumwolle (Grey Heather: 85% Baumwolle / 15% Viskose)
S, M, L, XL
145 g/m²

Stedman®

BLACK OPAL	CRIMSON RED	CUPCAKE PINK
DAISY YELLOW	GREEN FLASH	GREY HEATHER
MARINA BLUE	WHITE	

Gekämmte, ringgesponnene Baumwolle | Kurze, moderne Ärmel mit schmalem Ripp-Bündchen | Schmäler, moderner Ripp-Kragen | Kontrastfarbened Nackenband in Cupcake Pink | Pflegeetikett in der Seitennaht | Kleines Größenetikett im Nacken | Seitennähte | Waschbar bis 40 °C | Body Fit

Farbe	Größen	1	ab 24	ab 240
White	S - XL	8,73	7,64	7,12
Coloured	S - XL	10,28	9,00	8,40



TJ5004 | 5004 **Men's Luxury V-Neck Tee**

100% Baumwolle (Heather Grey: 85% Baumwolle / 15% Viskose)
S, M, L, XL, XXL, 3XL
160 g/m²

Tee Jays

BLACK	DARK OLIVE	HEATHER GREY
WHITE		

Ringgesponnene, gekämmte Bio-Baumwolle | Leicht taillierter Schnitt | Schulter-an-Schulter-Nackenband | V-Ausschnitt | Doppelt einlaufvorbehandelte Bio-Baumwolle | Doppelt genäht | Bio-Langfaserbaumwolle | Enzymsspülung

Farbe	Größen	1	ab 50	ab 500
Coloured	S - XXL	16,18	14,66	14,23
Coloured	3XL	17,61	15,95	15,47



TJ5005 | 5005 **Women's Luxury V-Neck Tee**

100% Baumwolle (Heather Grey: 85% Baumwolle / 15% Viskose)
S, M, L, XL, XXL
160 g/m²

Tee Jays

BLACK	DARK OLIVE	HEATHER GREY
ROSE	WHITE	

Ringgesponnene, gekämmte Bio-Baumwolle | Leicht taillierter Schnitt | Schulter-an-Schulter-Nackenband | V-Ausschnitt | Doppelt einlaufvorbehandelte Bio-Baumwolle | Doppelt genäht | Bio-Langfaserbaumwolle | Enzymsspülung

Farbe	Größen	1	ab 50	ab 500
Coloured	S - XXL	16,18	14,66	14,23



TJ8006 | 8006 **Fashion V-Neck Sof Tee**

100% Baumwolle
S, M, L, XL, XXL, 3XL
185 g/m²

Tee Jays

BLACK	DARK GREY (SOLID)	NAVY
WHITE		

Ringgesponnene, gekämmte Baumwolle | Modisch enger Schnitt | 2-lagiger Kragen mit Elasthan | Schulter-zu-Schulter Nackenband | Doppelt einlaufvorbehandelte Baumwolle | Langfaserige Baumwolle

Farbe	Größen	1	ab 50	ab 500
White	S - XXL	10,95	9,69	9,40
White	3XL	12,38	10,97	10,64
Coloured	S - XXL	11,90	10,54	10,23
Coloured	3XL	13,33	11,83	11,47

Mehr Artikel sind online verfügbar.

FASHION T-SHIRTS (V-NECK)



TJ401 | 401 **Stretch V-Neck Tee**
 90% Baumwolle / 10% Elasthan
S, M, L, XL, XXL, 3XL
 195 g/m² Tee Jays

2-lagiger Kragen mit Elasthan | Enzymsspülung | Full Feeder-Elasthan | Doppelt genäht | Ringgesponnene, gekämmte Baumwolle | Einlaufvorbehandelt | Nackenband

Farbe	Größen	1	ab 50	ab 500
Coloured	S- XXL	20,52	18,83	18,25
Coloured	3XL	21,90	20,11	19,52



TJ455 | 455 **Women's Fashion Stretch Tee Extra Lenght**
 92% Baumwolle / 8% Elasthan
XS, S, M, L, XL, XXL
 175 g/m² Tee Jays

Gekämmte, ringgesponnene Baumwolle | Elasthan-Anteil im Kragen | Einlaufvorbehandelt | Extra lang | Enzymsspülung | Full Feeder Elasthan

Farbe	Größen	1	ab 50	ab 500
Coloured	XS- XXL	16,71	15,33	14,88



JN8004 | 8004 **Men's T Pocket**
 100% Baumwolle
S, M, L, XL, XXL, 3XL
 140 g/m² James+Nicholson

Herren T-Shirt mit modischer Brusttasche | 100% gekämmte, ringgesponnene Bio-Baumwolle, Single Jersey | V-Ausschnitt mit schmalen Bündchen | Bündchen mit Elasthan | Brusttasche mit Rollsaum 8 x 10 cm | Tear off!® - Label

Farbe	Größen	1	ab 100	ab 1000
Coloured	S- 3XL	13,80	12,97	12,61



L02940 | 02940 **Men's Imperial V-Neck T-Shirt**
 100% Baumwolle
S, M, L, XL, XXL, 3XL
 190 g/m² SOL'S

190 Jersey, 100% halbgekämmte, ringgesponnene Baumwolle | Nackenband | Gerippter Kragen | V-Ausschnitt | Kurze Ärmel | Röhrenförmiger Schnitt | Abreißetikett

Farbe	Größen	1	ab 100	ab 1000
White	S- XXL	9,83	8,33	7,78
White	3XL	10,81	9,16	8,57
Coloured	S- XXL	10,81	9,16	8,57
Coloured	3XL	11,90	10,09	9,42



L02941 | 02941 **Women's Imperial V-Neck T-Shirt**
 100% Baumwolle
S, M, L, XL, XXL
 190 g/m² SOL'S

190 Jersey, 100% halbgekämmte, ringgesponnene Baumwolle | Nackenband | Gerippter Kragen | V-Ausschnitt | Kurze Ärmel | Geschnitten und genäht | Abreißetikett

Farbe	Größen	1	ab 100	ab 1000
White	S- XXL	9,83	8,33	7,78
Coloured	S- XXL	10,81	9,16	8,57



L03098 | 03098 **Women's Flowy V-Neck T-Shirt Motion**
 65% Polyester / 35% Viskose
XS, S, M, L, XL, XXL, 3XL
 120 g/m² SOL'S

120 Sheer Jersey | Nackenband | V-Ausschnitt | Kurze Ärmel | Geschnitten und genäht

Farbe	Größen	1	ab 50	ab 500
White	XS- XXL	11,14	9,07	8,71
White	3XL	12,23	9,97	9,54
Coloured	XS- XXL	11,85	9,66	9,26
Coloured	3XL	13,02	10,61	10,16

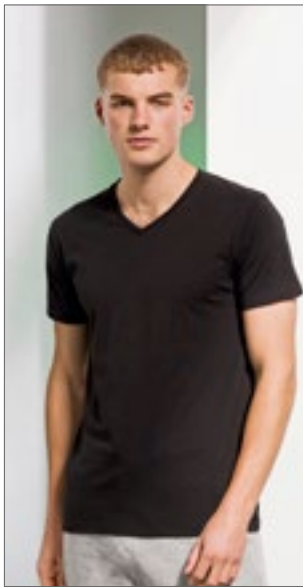

SFM122 | SF122 **Men's Feel Good Stretch V-Neck T**

96% Baumwolle / 4% Elasthan (Heather Grey):
81% Baumwolle / 15% Viskose / 4% Elasthan)

S, M, L, XL, XXL

165 g/m²

SF Men

BLACK	HEATHER GREY	NAVY
WHITE		

Ripp-V-Ausschnitt mit Nackenband | Enzymgewaschen für einzigartig weiches Tragegefühl | Modern, langer Schnitt | Doppelnähte an Ärmeln und Saum | Heraustrennbares Label für einfaches Umlabeln

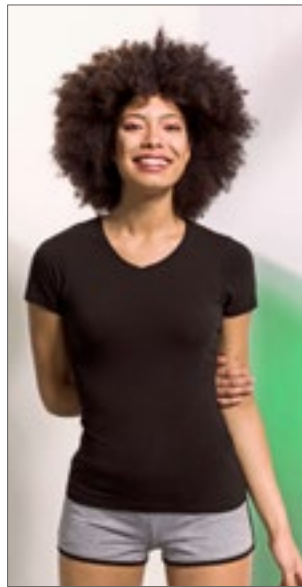

SF122 | SK122 **Women's Feel Good Stretch V-Neck T**

96% Baumwolle / 4% Elasthan (Heather Grey):
81% Baumwolle / 15% Viskose / 4% Elasthan)

XS, S, M, L, XL, XXL

165 g/m²

SF Women

BLACK	HEATHER GREY	NAVY
WHITE		

Stretch-T-Shirt mit V-Ausschnitt | Enzymgewaschen für einzigartig weiches Tragegefühl | Modern, langer Schnitt | Ripp-V-Ausschnitt mit Nackenband | Doppelnähte an Ärmeln und Saum | Entfernbare SF (Sinnifit) Label



JN8016 | 8016 **Men's Slub-T**

100% Baumwolle

S, M, L, XL, XXL, 3XL

150 g/m²

James+Nicholson

CHILI	DENIM	DUSTY OLIVE
GRAPHITE (SOLID)	HORIZON BLUE	LIGHT GREY
SOFT PINK		

Herren T-Shirt im Vintage-Look | Single Jersey aus Flammgarn und gekämmter, ringgesponnener Bio-Baumwolle | Aufwändige Spray Print Technik | V-Ausschnitt, Bündchen mit Elasthan | Brusttasche in Kontrast 9 x 10,5 cm

Farbe	Größen	1	ab 36	ab 360
Coloured	S - XXL	16,07	13,21	12,69

Farbe	Größen	1	ab 72	ab 720
Coloured	XS - XXL	12,50	10,28	9,85

Farbe	Größen	1	ab 50	ab 500
Coloured	S - 3XL	20,71	19,28	18,80



XO1425 | 1425 **Men's V-Neck T-Shirt**

100% Baumwolle

XS, S, M, L, XL, XXL, 3XL

140 g/m²

X.O by Promodoro

AZUR BLUE	BERRY	BLACK
BRIGHT ROSE	FRENCH NAVY	HEATHER BLACK
HEATHER GREY	HEATHER NAVY	OLIVE
PETROL	STEEL GREY (SOLID)	WHITE

Gekämmte Baumwolle | Elegantes weiches Griffgefühl | Elastisch | Kragenfassung in self fabric | Neutrales Grössenetikett | Verstärkte Schulternähte | Doppelnähte | Seitennähte | Schmal geschnitten



XO1525 | 1525 **Women's V-Neck T-Shirt**

100% Baumwolle

XS, S, M, L, XL, XXL, 3XL

140 g/m²

X.O by Promodoro

AZUR BLUE	BERRY	BLACK
BRIGHT ROSE	FRENCH NAVY	HEATHER BLACK
HEATHER GREY	HEATHER NAVY	OLIVE
PETROL	STEEL GREY (SOLID)	WHITE

Gekämmte Baumwolle | Elegantes weiches Griffgefühl | Elastisch | Kragenfassung in self fabric | Neutrales Grössenetikett | Verstärkte Schulternähte | Doppelnähte | Seitennähte | Schmal geschnitten

Farbe	Größen	1	ab 100	ab 1000
Coloured	XS - XXL	9,78	9,40	9,04
Coloured	3XL	11,23	10,81	10,40
Heather Colours	XS - XXL	12,09	11,61	11,19
Heather Colours	3XL	13,90	13,38	12,85

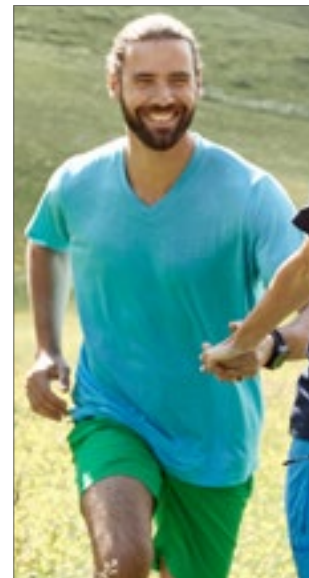

JN750 | JN750 **Men's Slub T-Shirt**

95% Polyamid / 5% Elasthan

S, M, L, XL, XXL, 3XL

180 g/m²

James+Nicholson

BLACK	BRIGHT BLUE	FERN GREEN
NAVY	RED	TURQUOISE
WHITE		

Funktions T-Shirt für Freizeit und Sport | Elastischer Single Jersey aus Flammgarn | Atmungsaktiv | Feuchtigkeitsregulierend | Schnelltrocknend | Neck-tape | V-Ausschnitt

Farbe	Größen	1	ab 50	ab 500
Coloured	S - 3XL	16,30	15,23	14,76

Mehr Artikel sind online verfügbar.

FASHION T-SHIRTS (V-NECK)



Z103M | R-103M-0 **Men's Pure Organic V-Neck Tee**

100% Baumwolle
XS, S, M, L, XL, XXL, 3XL
160 g/m² Russell Pure Organic

BLACK FRENCH NAVY WHITE

Moderne, körperbetonte Passform | Single Jersey | 100% gekämmte, ringgesponnene Bio-Baumwolle | Speziell gefertigtes Schulter-zu-Schulter-Nackenband für mehr Stabilität und ein edles Erscheinungsbild | Label free: Größenetikett im Nacken (inkl. Produktnummer) | Klassischer, schmaler V-Ausschnitt aus Baumwolle/ Lycra® Ripp | Seitennähte für optimale Passform | Angenehm leichter und kühler Warengriff | Glatte Oberfläche für beste Druckergebnisse

Farbe	Größen	1	ab 36	ab 360
White	XS - 3XL	13,14	11,83	10,85
Coloured	XS - 3XL	13,97	12,59	11,54



Z103F | R-103F-0 **Ladies' Pure Organic V-Neck Tee**

100% Baumwolle
XS, S, M, L, XL, XXL
160 g/m² Russell Pure Organic

BLACK FRENCH NAVY WHITE

Moderne, körperbetonte Passform | Single Jersey | 100% gekämmte, ringgesponnene Bio-Baumwolle | Speziell gefertigtes Schulter-zu-Schulter-Nackenband für mehr Stabilität und ein edles Erscheinungsbild | Label free: Größenetikett im Nacken (inkl. Produktnummer) | Klassischer, schmaler V-Ausschnitt aus Baumwolle/ Lycra® Ripp | Seitennähte für optimale Passform | Angenehm leichter und kühler Warengriff | Glatte Oberfläche für beste Druckergebnisse

Farbe	Größen	1	ab 36	ab 360
White	XS - XXL	12,02	10,81	9,92
Coloured	XS - XXL	12,59	11,33	10,40

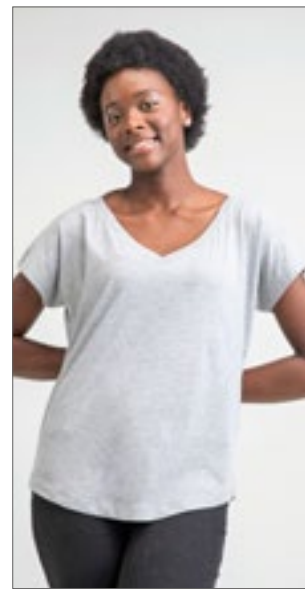

P147 | M147 **Women's Loose Fit V Neck T**

100% Baumwolle (Heather Grey Melange):
85% Baumwolle / 15% Viskose
S, M, L, XL
125 g/m² Mantis

BLACK HEATHER GREY MELANGE WHITE

Zertifizierung als Bio-Baumwolle in Arbeit | Single-Jersey | Lockere Passform | Weiter und tiefer V-Ausschnitt | Abgerundeter Saum | Schmale Halseinfassung | Abreißetikett

Farbe	Größen	1	ab 50	ab 500
Coloured	S - XL	12,21	10,59	9,81

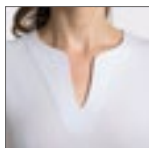

RY6532 | CA6532 **Women's Belice T-Shirt**

94% Baumwolle / 6% Elasthan
S, M, L, XL, XXL, 3XL
200 g/m² Roly

S, M, L, XL, XXL, 3XL

BLACK 02 WHITE 01

S, M, L, XL, XXL

RED 60 ROSETTE 78 TURQUOISE 12

94% gekämmte Baumwolle / 6% Elasthan | Single-Jersey | Tailliert und figurbetont | Modisches Design | Rundhals mit Einschnitt | Kurze, eingefasste Ärmel | Seitennähte | Weiches Material mit angenehmen Griff | Herausreißbares Label

Farbe	Größen	1	ab 50	ab 500
White 01	S - XXL	8,19	7,33	7,04
White 01	3XL	9,31	8,33	8,02
Coloured	S - XXL	9,31	8,33	8,02
Black 02	3XL	10,47	9,35	9,00



XP522 | XP522 **Women's Subli Plus® V-Neck T-Shirt**

100% Polyester
S (8-10), M (12-14), L (16-18), XL (20-22)
210 g/m² Xpres

WHITE

Feuchtigkeitsregulierende Ausführung | 1x1 Ripp-Kragen | Absteppnaht um den Ausschnitt | Doppelnäht im Nackenbereich | Einfache Naht entlang des V-Ausschnitts vorn, Zweinadel-Naht an Saum und Ärmelbündchen | Gedrucktes Xpres-Etikett im Nackenband | Pflegeetikett in der Seitennaht

Farbe	Größen	1	ab 50	ab 500
White	S - XL	13,23	11,88	11,31



K770 | KK770 **Regular Fit Corporate Top V Neck Mandarin Collar**

95% Baumwolle / 5% Elasthan
XS/S (8-10), M/L (12-14), XL/XXL (16-18), 3XL/4XL (20-22)
200 g/m² Kustom Kit

BLACK WHITE

Elasthan für besseren Tragekomfort | Geformte Seitennähte | Gerader Saum | Mandarin-V-Ausschnitt | Worldwide Responsible Accredited Production (WRAP)-zertifizierte Produktion

Farbe	Größen	1	ab 60	ab 600
Coloured	XS/S (8-10) - 3XL/4XL (20-22)	21,04	18,92	17,99



BCTM201 | TM201 **T-Shirt Exact Move**

100% Baumwolle (Sport Grey: 85% Baumwolle / 15% Viskose)
S, M, L, XL, XXL
 145 g/m²

BLACK	NAVY	RED
SPORT GREY (HEATHER)	WHITE	

100% einlaufvorbehandelte, ringgesponnene Baumwolle | Exact-Rundhalsausschnitt, doppelt gelegt | Kragen in 1x1 Ripp-Strick mit Elasthan | Nackenband | Schulter mit einfacher Steppnaht verstärkt | Kantenband an Armausschnitt mit doppelter Steppnaht | Bund unten mit doppelter Steppnaht | Seitennähte | B&C Collection ist Mitglied der Fair Wear Foundation

Farbe	Größen	1	ab 50	ab 500
White	S- XXL	11,64	10,40	9,64
Coloured	S- XXL	13,90	12,40	11,47



BY049 | BY049 **Sleeveless Tee**

100% Baumwolle
S, M, L, XL, XXL
 200 g/m² Build Your Brand

BLACK	OLIVE	WHITE
-------	-------	-------

Single-Jersey | Neutrales Größenlabel ohne Branding | Für Nackendruck geeignet | Modisch abgerundeter Saum | Ärmel modisch kurz geschnitten

Farbe	Größen	1	ab 100	ab 1000
Coloured	S- XXL	9,16	8,21	7,74



BEST SELLER

BELLA+CANVAS



BL8803 | 8803 **Women's Flowy Scoop Muscle T-Shirt**

65% Polyester / 35% Viskose (Marble Black, Marble White: 91% Polyester / 9% Baumwolle)

S, M, L, XL
 125 g/m² Bella

BLACK	MARBLE BLACK (HEATHER)	MARBLE WHITE (HEATHER)
MINT	WHITE	

Tief ausgeschnittener Ärmelansatz | Mit Seitennaht | Abgerundeter Saum | Lockerer, bequemer Schnitt

Farbe	Größen	1	ab 72	ab 720
Coloured	S- XL	16,11	13,97	13,59



SFM232 | SF232 **Men's High Neck Slash Armhole Vest**

60% Baumwolle / 40% Polyester (Heather Grey: 85% Baumwolle / 15% Viskose)
XS, S, M, L, XL, XXL
 140 g/m² SF Men

BLACK	HEATHER GREY	WHITE
-------	--------------	-------

Single-Jersey | Ripp-Rundhalsausschnitt | Ungesäumte Kanten an Ärmelöffern und Saum | Herausrennbares Label für einfaches Umlabeln

Farbe	Größen	1	ab 36	ab 360
Coloured	XS- XXL	13,04	10,71	10,31



SF232 | SK232 **Women's High Neck Slash Armhole Vest**

60% Baumwolle / 40% Polyester (Heather Grey: 85% Baumwolle / 15% Viskose)
XS, S, M, L, XL, XXL
 140 g/m² SF Women

BLACK	HEATHER GREY	WHITE
-------	--------------	-------

Single-Jersey | Rundhalsausschnitt aus dehnbarem Ripp-Strick | Ungesäumte Kanten an Ärmelöffern und Saum | Abreißetikett

Farbe	Größen	1	ab 72	ab 720
Coloured	XS- XXL	12,50	10,28	9,85

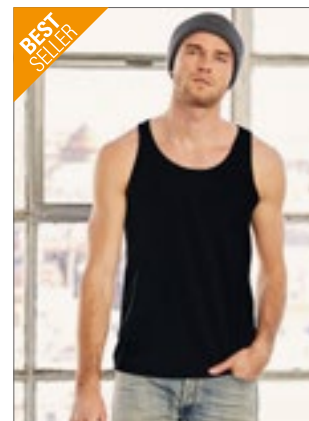

BEST SELLER

BELLA+CANVAS



CV3480 | 3480 **Unisex Jersey Tank Top**

100% Baumwolle (Neon + Heather Farben: 52% Baumwolle / 48% Polyester), (Athletic Heather: 90% Baumwolle / 10% Polyester), (Triblend Farben: 50% Polyester / 25% Baumwolle / 25% Viskose)

XS, S, M, L, XL, XXL
 145 g/m² Canvas

BLACK	BLUE TRIBLEND (HEATHER)	CHARCOAL-BLACK TRIBLEND (HEATHER)
GREEN TRIBLEND (HEATHER)	GREY TRIBLEND (HEATHER)	HEATHER NAVY
HEATHER SLATE	NAVY	RED
RED TRIBLEND (HEATHER)	TRUE ROYAL	TRUE ROYAL TRIBLEND (HEATHER)
WHITE		

Gekämmte Ringspun-Airlume-Baumwolle | Für den Einzelhandel geeignet | Unisex | Seitennähte | Farben Neon Blue, Neon Green und Neon Yellow: 125 g/m²

Farbe	Größen	1	ab 96	ab 960
Coloured	XS- XL	11,64	10,09	9,83
Coloured	XXL	14,76	12,78	12,45
Heather Colours	XS- XL	11,90	10,31	10,04
Heather Colours	XXL	15,02	12,99	12,66
Triblend Colours	XS- XL	13,47	11,69	11,38
Triblend Colours	XXL	16,59	14,38	13,99

Mehr Artikel sind online verfügbar.

FASHION T-SHIRTS (ÄRMELLOS)



BELLA+CANVAS



BL8800 | 8800 **Flowy Racerback Tank Top**

65% Polyester / 35% Viskose (Marble Farben:
91% Polyester / 9% Baumwolle), (Neon Farben:
65% Polyester / 35% Viskose)

S, M, L, XL
125 g/m²

Bella

BLACK	CORAL	DARK GREY HEATHER
MARBLE BLUE (HEATHER)	MARBLE RED (HEATHER)	MARBLE WHITE (HEATHER)
MINT	NEON PINK	PEBBLE BROWN
RED	SOFT PINK	TRUE ROYAL
WHITE		

Gekettelter Saum | Racerback-Nähte sind optisch unversäumt und erscheinen „ausgerissen“ | Racerback | Mit Seitennaht | Lockerer, bequemer Schnitt | Tops in Heather / Neon Pink oder Heather / White gleichmäßig quergestreift

Farbe	Größen	1	ab 72	ab 720
Coloured	S- XL	11,90	10,31	10,04
Coloured	XXL	15,02	12,99	12,66



BELLA+CANVAS



CV3483 | 3483 **Unisex Jersey Muscle Tank**

100% Baumwolle (Dark Grey Heather:
52% Baumwolle / 48% Polyester)

S, M, L, XL, XXL
145 g/m²

Canvas

BLACK	DARK GREY HEATHER	WHITE
-------	-------------------	-------

Mit Seitennaht | Für den Einzelhandel geeignet | Gekämmte Ringspun-Baumwolle

Farbe	Größen	1	ab 72	ab 720
Coloured	S- XL	11,90	10,31	10,04
Coloured	XXL	15,02	12,99	12,66



mantis
one
by mantis



P133 | M133 **One Drop Armhole Vest**

100% Baumwolle (Heather Grey Melange:
85% Baumwolle / 15% Viskose)

XS, S, M, L, XL
150 g/m²

Mantis

BLACK	HEATHER GREY MELANGE	WHITE
-------	----------------------	-------

Zertifizierung als Bio-Baumwolle in Arbeit | Tiefer Armausschnitt | Schmale Einfassung an Hals- und Armausschnitt | Hoch geschnittenes Rückenteil | Modische Passform | Abreißbares Größenetikett

Farbe	Größen	1	ab 50	ab 500
Coloured	XS- XL	12,50	10,83	10,02



BEST SELLER



SFM236 | SF236 **Men's Muscle Vest**

60% Baumwolle / 40% Polyester (Heather Grey:
85% Baumwolle / 15% Viskose)

S, M, L, XL, XXL
140 g/m²

SF Men

BLACK	BRIGHT RED	HEATHER GREY
ROYAL	WHITE	

Racerback | Lang geschnitten | Abgesetzte Einfassung des Halsausschnitts und der Armlöcher | Gerader Saum mit Doppelnäht | Entfernbare SF (Skinsfit) Label

Farbe	Größen	1	ab 36	ab 360
Coloured	S- XXL	13,40	11,02	10,59



SF234 | SK234 **Women's Slounge Vest**

60% Baumwolle / 40% Polyester

XS, S, M, L, XL, XXL
140 g/m²

SF Women

BLACK	WHITE
-------	-------

Abreißetikett | Legere Passform | Abgesteppte Einfassung an Hals und Armlöchern aus gleichem Material | U-Ausschnitt und tiefer Rückenausschnitt | Abgerundeter Saum mit etwas länger geschnittenem Rückenteil

Farbe	Größen	1	ab 12 (\$ ab 72)	ab 120 (\$ ab 720)
Coloured	XS- XXL	12,50	10,28	9,85
Coloured	S- XL	12,50	10,28	9,85



mantis



P82 | M82 **Women's Raw Tank T**

100% Baumwolle

S, M, L, XL
150 g/m²

Mantis

BLACK	WHITE
-------	-------

Zertifizierung als Bio-Baumwolle in Arbeit | Single-Jersey | Locker geschnittenes Tank Top | Moderner Schnitt | Länger geschnitten | Schmalere Hals- und Armlöcher | Ungesäumtes Armloch | Abreißbares Größenetikett

Farbe	Größen	1	ab 50	ab 500
Coloured	S- XL	13,04	11,31	10,47

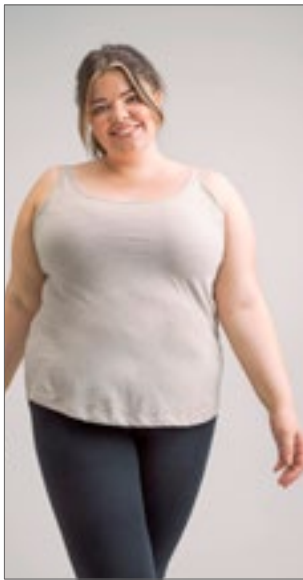

mantis



NEW COLOUR
GELBO-TEX® STRECHTUNG 100% BIO-Baumwolle

P92 | M92 **Women's Loose Fit Vest**

100% Baumwolle (Charcoal Grey Melange: 60% Baumwolle / 40% Polyester), (Natural Melange: 80% Baumwolle / 20% Polyester)

XS, S, M, L, XL, XXL
125 g/m²

XS, S, M, L, XL, XXL

BLACK **WHITE**

S, M, L, XL

CHARCOAL GREY MELANGE **NATURAL MELANGE** **SOFT OLIVE**

Zertifizierung als Bio-Baumwolle in Arbeit, ringgesponnen und gekämmt | Single-Jersey | Moderne, legere Passform | Geschwungener Saum | Schmale Einfassung an Hals- und Armausschnitt | Saum mit Zwillingsnadel | Abreißbares Größenetikett im Nacken

Farbe	Größen	1	ab 50	ab 500
Coloured	XS - XXL	11,66	10,12	9,38



NL | NEXT LEVEL APPAREL



NX5013 | 5013 **Ladies' Festival Muscle Tank**

65% Polyester / 35% Baumwolle
XS, S, M, L, XL, XXL
120 g/m²

Next Level Apparel

ANTIQUE DENIM	ANTIQUE GOLD	ASH
BLACK	CHARCOAL (CVC)	DESERT PINK
ROYAL PINE	SHIRAZ	SMOKED PAPRIKA
STONEWASH DENIM	STONEWASH GREEN	WHITE

65% Polyester / 35% gekämmt Ringspun-Baumwolle | Rundhalsausschnitt | Lässiges Muscle Fit-Tanktop | Über-große Armlöcher mit Saum | 1x1 eingenähter Babyripp-Kragen | Mit Seitennaht | Leicht länger geschnittener hinterer Saum | Abreißetikett | Seidige Qualität | Leicht | Geeignet für Sublimationsdruck

Farbe	Größen	1	ab 72	ab 720
Coloured	XS - XL	12,69	10,95	9,81
Coloured	XXL	13,99	13,02	10,83

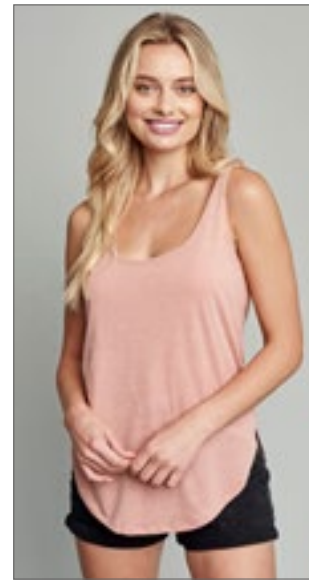

NL | NEXT LEVEL APPAREL



NX5033 | 5033 **Ladies' Festival Tank**

65% Polyester / 35% Baumwolle
XS, S, M, L, XL, XXL
120 g/m²

Next Level Apparel

ANTIQUE DENIM	ANTIQUE GOLD	ASH
BLACK	CHARCOAL (CVC)	DESERT PINK
ROYAL PINE	SHIRAZ	SMOKED PAPRIKA
STONEWASH DENIM	STONEWASH GREEN	WHITE

65% Polyester/35% gekämmt, ringgesponnene Baumwolle | U-Ausschnitt | Ausschnitt und Armlöcher mit Saum | Mit Seitennaht | Abgerundeter Saum | Feminine Drapierung | Abreißetikett | Seidige Qualität | Leicht | Geeignet für Sublimationsdruck

Farbe	Größen	1	ab 72	ab 720
Coloured	XS - XL	12,85	10,85	9,92
Coloured	XXL	14,11	13,04	10,92



NL | NEXT LEVEL APPAREL



NX6733 | 6733 **Ladies' Tri-Blend Racerback Tank Top**

50% Polyester / 25% Baumwolle / 25% Viskose
XS, S, M, L, XL, XXL
145 g/m²

Next Level Apparel

HEATHER WHITE (TRI-BLEND)	MILITARY GREEN (TRI-BLEND)	PREMIUM HEATHER (TRI-BLEND)
PURPLE RUSH (TRI-BLEND)	TAHITI BLUE (TRI-BLEND)	VINTAGE BLACK (TRI-BLEND)
VINTAGE NAVY (TRI-BLEND)	VINTAGE PINK (TRI-BLEND)	VINTAGE RED (TRI-BLEND)
VINTAGE ROYAL (TRI-BLEND)		

Triblend-Jersey | 50 % Polyester/25 % gekämmt, ringgesponnene Baumwolle/25 % Viskose | Satin-Label

Farbe	Größen	1	ab 72	ab 720
Coloured	XS - XL	11,73	10,04	9,07
Coloured	XXL	14,73	12,61	11,40



BELLA+CANVAS



BL8802 | 8802 **Women's Flowy Side Slit Tank**

65% Polyester / 35% Viskose
S, M, L, XL
125 g/m²

Bella

ATHLETIC HEATHER	BLACK	DARK GREY HEATHER
HEATHER NAVY	PEACH	WHITE

Mit Seitennaht | Legere, weite Passform | U-Ausschnitt | Seitenschlit

Farbe	Größen	1	ab 72	ab 720
Coloured	S - XL	16,11	13,97	13,59



BELLA+CANVAS



BL8430 | 8430 **Triblend Racerback Tank Top**

50% Polyester / 25% Baumwolle / 25% Viskose
S, M, L, XL
128 g/m²

Bella

CHARCOAL-BLACK TRIBLEND (HEATHER)	GREY TRIBLEND (HEATHER)
-----------------------------------	-------------------------

50% Polyester / 25% gekämmt, ringgesponnene Baumwolle / 25% Viskose | Racerback | Mit Seitennaht | Länger geschnitten | Schlanke Passform | BellaCanvasTriblendT

Farbe	Größen	1	ab 72	ab 720
Coloured	S - XL	12,97	11,21	10,95

Mehr Artikel sind online verfügbar.

FASHION T-SHIRTS (ÄRMELLOS)



BELLA+CANVAS

BL8809 | 8809 **Women's Flowy High Neck Tank**

65% Polyester / 35% Viskose
S, M, L, XL
125 g/m²

Bella

BLACK	DARK GREY HEATHER	HEATHER STONE
MAUVE	PEACH	WHITE

Kastiger Schnitt | Hochgeschlossen | Rückennaht | Legere, locker fallende Passform

Farbe	Größen	1	ab 72	ab 720
Coloured	S- XL	16,11	13,97	13,59



BY019 | BY019 **Ladies' Tanktop**

100% Baumwolle
XS, S, M, L, XL, XXL, 3XL, 4XL, 5XL
140 g/m²

Build Your Brand

BLACK	WHITE
-------	-------

Single-Jersey | Neutrales Größenlabel ohne Branding, für Nackendruck geeignet | Doppelte Nähte am Saum | Modisch lang und weit geschnitten

Farbe	Größen	1	ab 160 (XXL ab 140)	ab 1600 (XXL ab 1400)
Coloured	XS- XL	7,83	7,02	6,62
Coloured	XXL- 5XL	9,31	8,33	7,85



BY020 | BY020 **Ladies' Loose Tank**

100% Baumwolle
XS, S, M, L, XL
110 g/m²

Build Your Brand

BLACK

Leichter Single-Jersey | Neutrales Größenlabel | Tiefer, paspelierter Armausschnitt | Paspelierter, weiter Rundhalsausschnitt | Doppelnähte am Saum | Lang geschnitten

Farbe	Größen	1	ab 160	ab 1600
Black	XS- XL	7,83	7,02	6,62



BY038 | BY038 **Ladies' Neckholder Shirt**

95% Baumwolle / 5% Elasthan
XS, S, M, L, XL
180 g/m²

Build Your Brand

BLACK

Stretch-Jersey | Neutrales Größenlabel ohne Branding | Modisch abgerundeter Saum | Zwei Träger zum Schnüren | Tailliert geschnitten

Farbe	Größen	1	ab 100	ab 1000
Black	XS- XL	9,16	8,21	7,74



BY134 | BY134 **Ladies' Turtle neck Short Top**

95% Baumwolle / 5% Elasthan
XS, S, M, L, XL, XXL, 3XL, 4XL, 5XL
180 g/m²

Build Your Brand

BLACK	WHITE
-------	-------

Sportliches Short Top | Moderner Schnitt | Baumwolle mit Stretchanteil | Leichter Turtle Neck

Farbe	Größen	1	ab 100	ab 1000
Coloured	XS- XL	10,47	9,40	8,83
Coloured	XXL- 5XL	11,95	10,71	10,07



JN8017 | 8017 **Ladies' Slub-Top**

100% Baumwolle
XS, S, M, L, XL, XXL
130 g/m²

James+Nicholson

CHILI	DENIM	DUSTY OLIVE
GRAPHITE (SOLID)	HORIZON BLUE	LIGHT GREY
SOFT PINK		

Damen Tank-Top im Vintage-Look | Single Jersey aus Flammgarn und gekämmter, ringgesponnener Bio-Baumwolle | Aufwändige Spray Print Technik | Doppellagiger Rollsaum | Hals- und Armausschnitt mit schmalen Bündchen | Leicht tailliert

Farbe	Größen	1	ab 50	ab 500
Coloured	XS- XXL	16,18	15,11	14,64



SOL'S
the fair spirit



L223 | 00579

Women's T-Back Tank Top Moka

100% Baumwolle
XS, S, M, L, XL
115 g/m²

SOL'S

AQUA	BURNT ORANGE	DARK GREY (SOLID)
DEEP BLACK	JADE GREEN	RASPBERRY
RED	WHITE	

100 % gekämmte Ringspun-Baumwolle | T-Back-Top | Unten abgerundet | Geschnitten und genäht | Lockere Passform | Größenlabel ohne Markenbranding im Nacken | Sheer-Jersey, sehr weich und modisch

Farbe	Größen	1	ab 50	ab 500
White	XS - XL	10,45	8,50	8,14
Coloured	XS - XL	12,50	10,16	9,76



SOL'S
the fair spirit



L173 | 01223

Unisex Tank Top Jamaica

100% Polyester
XS, S, M, L, XL, XXL
120 g/m²

SOL'S

BLACK	NEON GREEN	NEON ORANGE
WHITE		

Tiefe Armausschnitte | Geschnitten und genäht | Geeignet für Sublimationsdruck

Farbe	Größen	1	ab 50	ab 500
Coloured	XS - XXL	9,09	7,71	7,21



BURNSIDE



BU9111 | 9111

Heathered Tank Top

65% Baumwolle / 35% Polyester
S, M, L, XL, XXL, 3XL
173 g/m²

Burnside

HEATHER CHARCOAL	HEATHER GREEN	HEATHER NAVY
HEATHER RED		

Halsausschnitt und Armlöcher schwarz paspeliert | Zierstich-Saumeinfassung | Unisex-Style

Farbe	Größen	1	ab 12	ab 120
Coloured	S - XL	10,97	9,35	8,78
Coloured	XXL - 3XL	11,97	10,21	9,59



BY009 | BY009

Mesh Tanktop

100% Polyester
S, M, L, XL, XXL, 3XL, 4XL, 5XL
130 g/m²

Build Your Brand

BLACK/WHITE	WHITE/BLACK
-------------	-------------

Polyester-Mesh | Neutrales Größenlabel ohne Branding, für Nackendruck geeignet | 2-farbiges Ripp-Bündchen an Arm- und Halsöffnung | Doppelte Nähte am Saum | Lang geschnitten

Farbe	Größen	1	ab 100	ab 1000
Coloured	S - XXL	13,14	11,78	11,09
Coloured	3XL - 5XL	15,78	14,16	13,33



BELLA+CANVAS

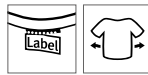

BL6003 | 6003

Women's Jersey Muscle Tank

100% Baumwolle (Athletic Heather: 90% Baumwolle / 10% Polyester), (Heather Farben: 52% Baumwolle / 48% Polyester)
S, M, L, XL

Bella

ATHLETIC HEATHER	BLACK	DARK GREY HEATHER
HEATHER DEEP TEAL	HEATHER PEACH	LILAC
MAUVE	MILITARY GREEN	NAVY
WHITE		

Gekämmte und ringgesponnene Airlume-Baumwolle | Mit Seitennaht | Lockere Passform | Tief ausgeschnittener Ärmelansatz | Abreißetikett | Einlaufvorbehandelt

Farbe	Größen	1	ab 72	ab 720
Coloured	S - XL	9,81	8,52	8,28
Heather Colours	S - XL	10,12	8,76	8,52

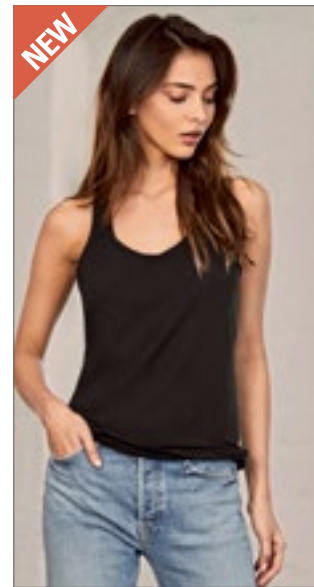

BELLA+CANVAS

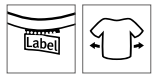

BL6008 | 6008

Women's Jersey Racerback Tank

100% Baumwolle (Athletic Heather: 90% Baumwolle / 10% Polyester), (Heather Farben: 52% Baumwolle / 48% Polyester)
S, M, L, XL

Bella

ATHLETIC HEATHER	BLACK	DARK GREY HEATHER
HEATHER MAUVE	MAROON	MILITARY GREEN
NAVY	RED	SUNSET
TRUE ROYAL	WHITE	

Gekämmte und ringgesponnene Airlume-Baumwolle | Mit Seitennaht | Racerback | Lockere Passform | Abreißetikett | Einlaufvorbehandelt

Farbe	Größen	1	ab 72	ab 720
Coloured	S - XL	9,59	8,31	8,09
Heather Colours	S - XL	9,81	8,52	8,28

Mehr Artikel sind online verfügbar.

FASHION T-SHIRTS (LANGARM)



X.O. by promodoro



XO1460 | 1460 **Men's V-Neck T-Shirt Long Sleeve**

100% Baumwolle
XS, S, M, L, XL, XXL, 3XL
140 g/m²

X.O by Promodoro

BLACK	BRIGHT ROSE	HEATHER NAVY	PETROL
STEEL GREY (SOLID)	WHITE		

Gekämmte Baumwolle | Elegantes weiches Griffgefühl | Elastisch | Kragenfassung in self fabric | Neutrales Grössenetikett | Verstärkte Schulternähte | Doppelnähte | Seitennähte | Schmal geschnitten

Farbe	Größen	1	ab 100	ab 1000
Coloured	XS - XXL	13,66	13,11	12,61
Coloured	3XL	15,71	15,09	14,52
Heather Navy	XS - XXL	15,97	15,35	14,76
Heather Navy	3XL	18,35	17,66	16,97



X.O. by promodoro



XO1560 | 1560 **Women's V-Neck T-Shirt Long Sleeve**

100% Baumwolle
XS, S, M, L, XL, XXL, 3XL
140 g/m²

X.O by Promodoro

BLACK	BRIGHT ROSE	HEATHER NAVY	PETROL
STEEL GREY (SOLID)	WHITE		

Gekämmte Baumwolle | Elegantes weiches Griffgefühl | Elastisch | Kragenfassung in self fabric | Neutrales Grössenetikett | Verstärkte Schulternähte | Doppelnähte | Seitennähte | Schmal geschnitten

Farbe	Größen	1	ab 100	ab 1000
Coloured	XS - XXL	12,99	12,50	12,00
Coloured	3XL	14,92	14,35	13,80
Heather Navy	XS - XXL	15,30	14,71	14,14
Heather Navy	3XL	17,59	16,92	16,26



B&C COLLECTION



BCTM070 | TM070 **Men's Inspire Long Sleeve T**

100% Baumwolle (Sport Grey: 90% Baumwolle / 10% Viskose)
S, M, L, XL, XXL, 3XL
140 g/m²

B&C

BLACK	COBALT BLUE	FIRE RED
NAVY BLUE	SPORT GREY (HEATHER)	WHITE

100% gekämmte, ringgesponnene Bio-Baumwolle | Kein B&C Nacken-Label | Bequeme Länge | Seitennähte | Langärmelig | Medium-Fit | Dünne Kragenrippe | Kragen- und Schulternähte sind mit einem weichen Kantenband verstärkt | Weiches Bio-Jersey | Sehr weiche und ebenmäßige Oberfläche | B&C Collection ist Mitglied der Fair Wear Foundation

Farbe	Größen	1	ab 50	ab 500
White	S - 3XL	12,61	11,23	10,45
Coloured	S - 3XL	13,92	12,40	11,47



B&C COLLECTION



BCTW071 | TW071 **Women's Inspire Long Sleeve T**

100% Baumwolle (Sport Grey: 90% Baumwolle / 10% Viskose)
XS, S, M, L, XL, XXL
140 g/m²

B&C

BLACK	COBALT BLUE	FIRE RED
NAVY BLUE	SPORT GREY (HEATHER)	WHITE

100% gekämmte, ringgesponnene Bio-Baumwolle | Kein B&C Nacken-Label | Bequeme Länge | Seitennähte | Leichter Medium-Fit | Dünne Kragenrippe | Die Kragenrückseite ist mit einem weichen Kantenband verstärkt | Bio-Jersey | Weiche und ebenmäßige Oberfläche | B&C Collection ist Mitglied der Fair Wear Foundation

Farbe	Größen	1	ab 50	ab 500
White	XS - XXL	12,61	11,23	10,45
Coloured	XS - XXL	13,92	12,40	11,47

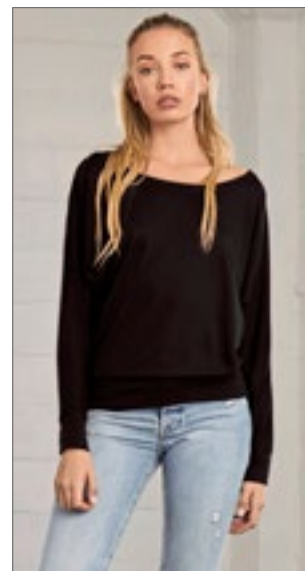

BELLA+CANVAS



BL8850 | 8850 **Flowy Long Sleeve Off The Shoulder Tee**

65% Polyester / 35% Viskose
S, M, L, XL
125 g/m²

Bella

BLACK	WHITE
-------	-------

Strick-Bündchen an den Ärmeln und am Saum | Mittelnah am Rücken | Fledermausärmel | Mit Seitennaht | Lockerer, bequemer Schnitt

Farbe	Größen	1	ab 48	ab 480
Coloured	S - XL	21,42	18,56	18,09



BELLA+CANVAS



BL8852 | 8852

Flowy Long Sleeve T-Shirt

65% Polyester / 35% Viskose

S, M, L, XL

125 g/m²

Bella

BLACK DARK GREY HEATHER WHITE

Ärmel aus 2x1 Poly-Viskose | Abgerundeter Saum | Tief angesetzte Ärmel | Mit Seitennaht | Lockerer, bequemer Schnitt



NEW



BY198 | BY198

Oversized Cut On Sleeve Longsleeve

100% Baumwolle

XS, S, M, L, XL, XXL, 3XL, 4XL, 5XL

220 g/m²

Build Your Brand

BLACK SAND WHITE

Single Jersey | Oversized fit | Gerippter Rundhalsausschnitt | Überschnittene Schultern



ecologie.
by AWDBs



EA021 | EA021

Erawan Organic Long Sleeve Tee

100% Baumwolle

XS, S, M, L, XL, XXL

150 g/m²

Ecologie

ARCTIC WHITE JET BLACK

100% Bio-Baumwolle | Single-Jersey | Gerippter Kragen | Nackenband | Seitennähte – nicht-röhrenförmiger Body | Saum und Ärmel mit Zwillingsnadel-Detail | Eingesetzte Ärmel | Rundhalsausschnitt | Modische Passform | Lange Ärmel | Größenetikett nur für einfaches Rebranding

Farbe	Größen	1	ab 48	ab 480
Coloured	S- XL	21,42	18,56	18,09

Farbe	Größen	1	ab 70	ab 700
Coloured	XS- XXL	21,09	18,92	17,80
Coloured	3XL- 5XL	23,75	21,30	20,06

Farbe	Größen	1	ab 50	ab 500
Coloured	XS- XXL	20,11	16,64	15,87



NL | NEXT LEVEL APPAREL



NX6071 | 6071

Men's Long Sleeve Tri-Blend T-Shirt

50% Polyester / 25% Baumwolle / 25% Viskose

XS, S, M, L, XL, XXL

145 g/m²

Next Level Apparel

HEATHER WHITE (TRI-BLEND)	INDIGO (TRI-BLEND)	MILITARY GREEN (TRI-BLEND)
PREMIUM HEATHER (TRI-BLEND)	VINTAGE BLACK (TRI-BLEND)	VINTAGE NAVY (TRI-BLEND)
VINTAGE RED (TRI-BLEND)	VINTAGE ROYAL (TRI-BLEND)	

Triblend-Jersey | 50 % Polyester/25 % gekämmte Ringspun-Baumwolle/25 % Viskose | Rundhalsausschnitt | Eingesetzter 1x1-Feinripp-Kragen aus Triblend-Gewebe | Satin-Label

Farbe	Größen	1	ab 72	ab 720
Coloured	XS- XL	22,11	19,94	17,11
Coloured	XXL	25,06	22,44	19,40



Just Ts
AWDBs



JT002 | JT002

Long Sleeve Tri-Blend T

50% Polyester / 25% Viskose / 25% Baumwolle

S, M, L, XL, XXL

160g/m²

Just Ts

HEATHER CHARCOAL	HEATHER GREY	HEATHER NAVY
SOLID BLACK	SOLID WHITE	

Moderne Passform | Langärmelig | Größenetikett nur für einfaches Rebranding | Stilvolles und hautsympathisches Triblend-Gewebe | Oberfläche ideal für Drucke oder Verzierungen | Nackenband | Gerippter Rundhalsausschnitt | Weiches Material | Eingesetzte Ärmel | Ärmel und unterer Saum mit Zwillingsnadelstich-Detail | Produktion mit Worldwide Responsible Accredited Production (WRAP)-Zertifizierung

Farbe	Größen	1	ab 48	ab 480
Coloured	S- XXL	17,21	14,26	13,59

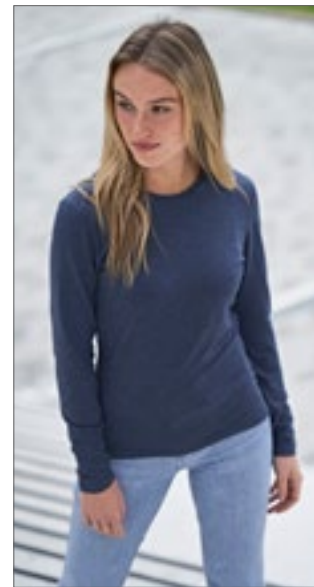

Just Ts
AWDBs



JT002F | JT002F

Women's Long Sleeve Tri-Blend T

50% Polyester / 25% Viskose / 25% Baumwolle

XS, S, M, L, XL

160 g/m²

Just Ts

HEATHER CHARCOAL	HEATHER GREY	HEATHER NAVY
SOLID BLACK	SOLID WHITE	

Damenschnitt mit Seitennähten | Langärmelig | Größenetikett nur für einfaches Rebranding | Stilvolles und hautsympathisches Triblend-Gewebe | Oberfläche ideal für Drucke oder Verzierungen | Nackenband | Gerippter Rundhalsausschnitt | Weiches Material | Doppelnähte an Ärmeln und unterem Saum | Produktion mit Worldwide Responsible Accredited Production (WRAP)-Zertifizierung

Farbe	Größen	1	ab 48	ab 480
Coloured	XS- XL	17,21	14,26	13,59

Mehr Artikel sind online verfügbar.

FASHION T-SHIRTS (LANGARM)



BEST SELLER

Neutral
Certified Responsibility™



NE61050 | O61050 **Men's Long Sleeve T-Shirt**

100% Baumwolle
XS, S, M, L, XL, XXL, 3XL
155 g/m²

Neutral

XS, S, M, L, XL, XXL, 3XL

BLACK	NAVY	SPORT GREY	WHITE
S, M, L, XL, XXL, 3XL			
BORDEAUX	BOTTLE GREEN	CHARCOAL	DARK HEATHER
DUSTY INDIGO	DUSTY MINT	GREEN	LIGHT BLUE
LIGHT PINK	LIME	MILITARY	ORANGE
PINK	RED	ROYAL	SAPPHIRE
TEAL	WHITE-NAVY STRIPED	YELLOW	

Zertifizierte Fairtrade-Baumwolle | Gekämmte Bio-Baumwolle | Single-Jersey Strick | Moderne Passform | Lange Ärmel | Elasthan Ripp am Halsausschnitt | Inneres Nackenband

Farbe	Größen	1	ab 100	ab 1000
Coloured	XS - 3XL	19,37	16,61	15,92
White - Navy (Striped)	S - 3XL	28,27	24,23	23,23



BEST SELLER

Neutral
Certified Responsibility™



NE81050 | O81050 **Ladies' Long Sleeve T-Shirt**

100% Baumwolle
XS, S, M, L, XL, XXL
155 g/m²

Neutral

BLACK	BORDEAUX	BOTTLE GREEN	CHARCOAL
DARK HEATHER	DUSTY INDIGO	DUSTY MINT	GREEN
LIGHT BLUE	LIGHT PINK	LIME	MILITARY
NAVY	ORANGE	PINK	RED
ROYAL	SAPPHIRE	SPORT GREY	TEAL
WHITE	WHITE-NAVY STRIPED	YELLOW	

Fairtrade-zertifizierte Baumwolle | Gekämmte Bio-Baumwolle | Single-Jersey Strick | Moderne Passform | Lange Ärmel | Elasthan Ripp am Halsausschnitt | Inneres Nackenband

Farbe	Größen	1	ab 100	ab 1000
Coloured	XS - XXL	19,37	16,61	15,92
White - Navy (Striped)	XS - XXL	28,27	24,23	23,23



Neutral
Certified Responsibility™



NE81006 | O81006 **Ladies' Three Quarter Sleeve T-Shirt**

100% Baumwolle
XS, S, M, L, XL, XXL
155 g/m²

Neutral

BLACK	BORDEAUX	NAVY
RED	SPORT GREY	WHITE

Fairtrade-zertifizierte Baumwolle | Zertifizierte, gekämmte Bio-Baumwolle | Single-Jersey Strick | 3/4-Ärmel | Elasthan Ripp am Halsausschnitt | Nackenband innen

Farbe	Größen	1	ab 100	ab 1000
Coloured	XS - XXL	17,75	15,21	14,59



KUSTOM KIT.



K510 | KK510 **Fashion Fit Long Sleeve Superwash® 60° Tee**

65% Polyester / 35% Baumwolle
XS, S, M, L, XL, XXL, 3XL
160 g/m²

Kustom Kit

BLACK	DARK GREY MARL	NAVY
-------	----------------	------

1x1 Ripp-Kragen | Nacken- und Schulterband aus dem gleichen Stoff wie Hauptstoff | Abgesteppter, vorderer Halsbesatz | Saum und Ärmelbündchen mit Doppelnah | Kustom Kit® - Abreißetikett am Nacken

Farbe	Größen	1	ab 60 (3XL ab 30)	ab 600 (3XL ab 300)
Coloured	XS - XXL	17,35	15,59	14,83
Coloured	3XL	17,35	15,59	14,83



Stedman
collection



S9040 | ST9040 **Morgan Long Sleeve**

100% Baumwolle
S, M, L, XL
160 g/m²

Stedman®

BLACK OPAL	MARINA BLUE	SLATE GREY (SOLID)
WHITE		

Body Fit | Ringspinn-Baumwolle | Single-Jersey | Eingefasster Ripp-Kragen | Seitennähte | Kleines Größenetikett im Nacken | Pflege-Etikett in der Seitennaht | Waschbar bei 40 °C

Farbe	Größen	1	ab 24	ab 240
White	S - XL	14,47	12,66	11,83
Coloured	S - XL	15,52	13,59	12,71



S9620 | ST9620 **Clive Long Sleeve**

95% Baumwolle / 5% Elasthan (Grey Heather:
82% Baumwolle / 14% Viskose / 4% Elasthan)
S, M, L, XL, XXL
170 g/m² Stedman®

BLACK OPAL	GREY HEATHER	SLATE GREY (SOLID)
WHITE		

95% gekämmte, ringgesponnene Baumwolle / 5% Elasthan | Single-Jersey, „Full-Feeder“ | Schmäler Kragen | Kontrastfarbendes Nackenband | Schmäler Ärmelsaum | Verstärkte Schulternaht | Pflegeetikett in der Seitennaht | Kleines Größenetikett im Nacken | Seitennähte | Body Fit

Farbe	Größen	1	ab 24	ab 240
White	S - XXL	19,16	16,76	15,66
Coloured	S - XXL	20,78	18,18	16,99



S9720 | ST9720 **Claire Long Sleeve Women**

95% Baumwolle / 5% Elasthan (Grey Heather:
82% Baumwolle / 14% Viskose / 4% Elasthan)
S, M, L, XL
170 g/m² Stedman®

BLACK OPAL	CUPCAKE PINK	GREY HEATHER
MARINA BLUE	WHITE	

95% gekämmte Ringspinn-Baumwolle / 5% Elasthan | Single-Jersey, „Full-Feeder“ | Schmäler Kragen | Verstärkte Schulternaht | Kontrastfarbendes Nackenband | Schmäler Ärmelsaum | Weiter, moderner Halsausschnitt | Kleines Größenetikett im Nacken | Pflegeetikett in der Seitennaht | Seitennähte | Body Fit | Waschbar bis 40 °C

Farbe	Größen	1	ab 24	ab 240
White	S - XL	17,95	15,68	14,68
Coloured	S - XL	20,44	17,92	16,76



SFM259 | SF259 **Men's Long Sleeved Longline T**

100% Baumwolle
S, M, L, XL, XXL
140 g/m² SF Men

BLACK

Single-Jersey | Abreißetikett | Normale Passform an Brust und Schultern | Extralang, mit verlängertem Rückenteil | Zwillingnadelstich | Gerippter Stretchkragen mit Nackenband

Farbe	Größen	1	ab 36	ab 360
Black	S - XXL	17,68	14,54	13,97



SFM124 | SF124 **Men's Feel Good Long Sleeved Stretch T**

96% Baumwolle / 4% Elasthan (Heather Grey:
81% Baumwolle / 15% Viskose / 4% Elasthan)
S, M, L, XL, XXL
165 g/m² SF Men

BLACK	HEATHER GREY	WHITE
-------	--------------	-------

Moderner, langer Schnitt | Gerippter Rundhalsausschnitt mit Nackenband | Enzymgewaschen für einzigartig weiches Tragegefühl | Doppelnähte an Ärmeln und Saum | Entfernbare SF (Skinnifit) Label

Farbe	Größen	1	ab 36	ab 360
Coloured	S - XXL	21,25	17,47	16,78



SF124 | SK124 **Women's Feel Good Long Sleeved Stretch T**

96% Baumwolle / 4% Elasthan (Heather Blue:
65% Polyester / 30% Baumwolle / 5% Elasthan),
(Heather Grey: 81% Baumwolle / 15% Viskose / 4% Elasthan)
XS, S, M, L, XL, XXL
165 g/m² SF Women

BLACK	HEATHER BLUE	HEATHER GREY
WHITE		

Gerippter Rundhalsausschnitt mit Nackenband | Moderner, langer Schnitt | Enzymgewaschen für einzigartig weiches Tragegefühl | Doppelnähte an Ärmeln und Saum | Entfernbare SF (Skinnifit) Label

Farbe	Größen	1	ab 72	ab 720
Coloured	XS - XXL	17,68	14,54	13,97



SF263 | SK263 **Women's Slounge Top**

100% Viskose
XS, S, M, L, XL
170 g/m² SF Women

BLACK

Abreißetikett | Lounge-Top für Frauen mit langen Ärmeln und elasthanverstärkten Schulternahten | Abgerundeter Saum mit Besatz aus identischem Material | Drop-tail-Schnitt | Halsausschnitt aus identischem Material | Flachnaht an Schultern, Seite und Mittelnäht hinten | Doppelnähte an Hals, Ärmeln, Bund und Saum

Farbe	Größen	1	ab 36	ab 360
Black	XS - XL	23,21	19,09	18,33

FASHION T-SHIRTS (LANGARM)



BY091 | BY091

Long Sleeve Tee With Cuffrib

100% Baumwolle
XS, S, M, L, XL, XXL
200 g/m²

Build Your Brand

XS, S, M, L, XL, XXL

BLACK WHITE

S, M, L, XL, XXL

HEATHER GREY OLIVE

Langarmshirt mit Ripp-Bündchen | Rundhalsausschnitt | Breit gerippte Ärmelbündchen

Farbe	Größen	1	ab 70	ab 700
Coloured	XS - XXL	17,90	16,07	15,11



BY041 | BY041

Ladies' Viscose Long Sleeve

95% Viskose / 5% Elasthan
XS, S, M, L, XL
170 g/m²

Build Your Brand

BLACK

Single-Jersey | Neutrales Größenlabel ohne Branding | Für Nackendruck geeignet | Bündchen mit Saum | Extra lang

Farbe	Größen	1	ab 80	ab 800
Black	XS - XL	18,45	16,54	15,59



BEST SELLER



TJ530 | 530

Men's Long Sleeve Interlock Tee

100% Baumwolle
S, M, L, XL, XXL, 3XL
220 g/m²

Tee Jays

BLACK DARK GREY (SOLID) NAVY WHITE

Bio-Baumwolle | Doppelt genäht | Enzym- und silikongewaschen | Taillierter Schnitt | Doppelt einlaufvorbehandelt | Gekämmte, ringgesponnene, langfaserige Baumwolle

Farbe	Größen	1	ab 50	ab 500
Coloured	S - XXL	24,32	22,32	21,66
Coloured	3XL	25,75	23,61	22,90



TJ590 | 590

Women's Long Sleeve Interlock Tee

100% Baumwolle
S, M, L, XL, XXL, 3XL
220 g/m²

Tee Jays

BLACK DARK GREY (SOLID) NAVY WHITE

Bio-Baumwolle | Doppelt genäht | Enzym- und silikongewaschen | Ripp-Kragen mit Elasthan | Doppelt einlaufvorbehandelt | Gekämmte, ringgesponnene, langfaserige Baumwolle | Taillierter Schnitt

Farbe	Größen	1	ab 50	ab 500
Coloured	S - XXL	24,32	22,32	21,66
Coloured	3XL	25,75	23,61	22,90



TJ460 | 460

Women's Stretch 3/4 Sleeve Tee

90% Baumwolle / 10% Elasthan
S, M, L, XL, XXL, 3XL
195 g/m²

Tee Jays

BLACK LIGHT BLUE NAVY WHITE

Doppelt genäht | Ripp-Kragen mit Elasthan | Enzymspülung | Full Feeder-Elasthan | Gekämmte, ringgesponnene Baumwolle | Verstärkte Schulternähte

Farbe	Größen	1	ab 50	ab 500
Coloured	S - XXL	20,04	18,37	17,83
Coloured	3XL	21,47	19,66	19,06



mantis



P97 | M97 **Women's Loose Fit Long Sleeve T**

100% Baumwolle
S, M, L, XL
125 g/m²

Mantis

BLACK WHITE

Zertifizierung als Bio-Baumwolle in Arbeit, ringgesponnen und gekämmt | Single-Jersey | Weiter Halsausschnitt | Moderne Passform | Raglan-Ärmel | Abgerundeter Saum mit leicht verlängertem Rückenteil | Abreißbares Größenetikett

Farbe	Größen	1	ab 50	ab 500
Coloured	S - XL	18,54	16,07	14,88



NL | NEXT LEVEL APPAREL



NX6411 | 6411 **Unisex Sueded Long Sleeve Crew T**

60% Baumwolle / 40% Polyester
XS, S, M, L, XL, XXL, 3XL
145 g/m²

Next Level Apparel

DARK HEATHER GREY (SUEDED) HEATHER CHARCOAL (SUEDED) HEATHER COOL BLUE (SUEDED) HEATHER FOREST GREEN (SUEDED)
HEATHER MAROON (SUEDED) HEATHER METAL (SUEDED) MIDNIGHT NAVY WHITE

Velours-Jersey | 60% gekämmt, ringgesponnene Baumwolle / 40% Polyester | Rundhalsausschnitt | Eingesetzter 1x1-Feinripp-Velourskragen | 5 cm breite Ripp-Bündchen | Mit Seitennaht | Abreißetikett

Farbe	Größen	1	ab 36	ab 360
Coloured	XS - XL	20,92	18,73	16,18
Coloured	XXL	22,66	20,23	17,52
Coloured	3XL	24,78	22,32	19,16

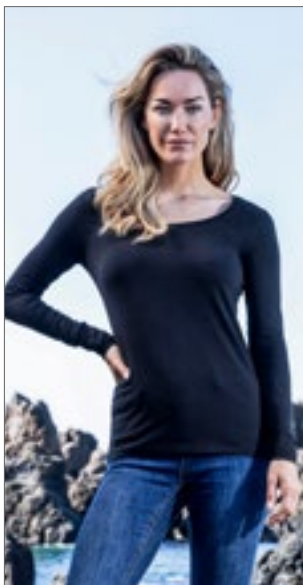

promodoro



E4085 | 4085 **Women's Slim Fit-T Long Sleeve**

95% Baumwolle / 5% Elasthan
XS, S, M, L, XL, XXL
180 g/m²

Promodoro

BLACK

Figurbetont | Langarm-T-Shirt | Single-Jersey | 95% gekämmt Baumwolle / 5% Elasthan

Farbe	Größen	1	ab 50	ab 500
Black	XS - XXL	20,47	19,68	18,92



miners mate



MY210 | MY210 **my mate - Unisex Long Sleeve**

100% Baumwolle (Heather Farben: 60% Baumwolle / 40% Polyester), (Heather Grey: 85% Baumwolle / 15% Viskose)
XS, S, M, L, XL, XXL, 3XL
160 g/m²

Miners mate

BLACK/BLACK	BLACK/HEATHER BLACK
BURGUNDY/HEATHER BURGUNDY	GREY SOLID/HEATHER GREY
HEATHER GREY/GREY SOLID	NAVY/HEATHER NAVY
OLIVE/HEATHER OLIVE	WHITE/WHITE

Ringgesponnene Baumwolle | Modern Fit | Rundhalsausschnitt | Modisch schmaler Kragen | Nackenband | Neutrales Größenetikett im Kragen, seitlich versetzt | Entfernbare miners mate-Etikett | Raglan-Ärmel | Seitennähte | Doppelnähte | Einlaufvorbehandelt | Enzym- und silikongewaschen

Farbe	Größen	1	ab 80 (3XL ab 40)	ab 800 (3XL ab 400)
Coloured	XS - XXL	17,14	15,28	14,23
Coloured	3XL	17,14	15,28	14,23



NL | NEXT LEVEL APPAREL



NX6021 | 6021 **Unisex Tri-Blend Long Sleeve Hoody**

50% Polyester / 25% Baumwolle / 25% Viskose
XS, S, M, L, XL, XXL
145 g/m²

Next Level Apparel

HEATHER WHITE (TRI-BLEND) INDIGO (TRI-BLEND) MILITARY GREEN (TRI-BLEND)
PREMIUM HEATHER (TRI-BLEND) TAHTI BLUE (TRI-BLEND) VINTAGE BLACK (TRI-BLEND)
VINTAGE NAVY (TRI-BLEND) VINTAGE PURPLE (TRI-BLEND) VINTAGE RED (TRI-BLEND)
VINTAGE ROYAL (TRI-BLEND)

Triblend-Jersey | 50 % Polyester/25 % gekämmt, ringgesponnene Baumwolle/25 % Viskose | Eingesetztes 1x1 Feinripp-Bündchen aus Triblend-Gewebe | Satin-Label

Farbe	Größen	1	ab 48	ab 480
Coloured	XS - XL	28,06	25,11	21,71
Coloured	XXL	30,77	27,82	23,80

Mehr Artikel sind online verfügbar.

FASHION T-SHIRTS (CROPPED)



JHK
T-SHIRT



JHK160 | TSULIBIZA **Ladies' Vest Ibiza**

100% Baumwolle (Fluor: 100% Polyester)

S/M, L/XL

120 g/m²

JHK

BLACK	FUCHSIA	FUCHSIA FLUOR	GOLD FLUOR
WHITE			

Trägerhemd | Weiter Ausschnitt

Farbe	Größen	1	ab 50	ab 500
White	S/M - L/XL	5,36	4,64	4,36
Coloured	S/M - L/XL	5,93	5,14	4,83
Fluor Colours	S/M - L/XL	6,45	5,59	5,24



BUILD YOUR BRAND



BY051 | BY051 **Ladies' Oversized Tanktop**

100% Baumwolle (Heather Grey: 90% Baumwolle / 10% Viskose), (Charcoal: 60% Baumwolle / 40% Polyester)

XS, S, M, L, XL, XXL, 3XL, 4XL, 5XL

140 g/m²

Build Your Brand

BLACK	CHARCOAL (HEATHER)	HEATHER GREY	OLIVE
WHITE			

Neutrales Größenlabel ohne Branding | Für Nackendruck geeignet | Rippbündchen an Ärmelöffnung und Halsausschnitt | Doppelnähte am Saum | Oversized geschnitten

Farbe	Größen	1	ab 100	ab 1000
Coloured	XS - XL	7,28	6,55	6,14
Coloured	XXL - 5XL	8,64	7,74	7,28



BELLA+CANVAS



BL6682 | 6682 **Women's Racerback Cropped Tank**

52% Baumwolle / 48% Polyester

S, M, L, XL

125 g/m²

Bella

HEATHER MAUVE	HEATHER OLIVE	SOLID BLACK BLEND
SOLID WHITE BLEND		

52% gekämmte und ringgesponnene Baumwolle / 48% Polyester | Ungesäumtes Armloch | Racerback | Kurz geschnitten

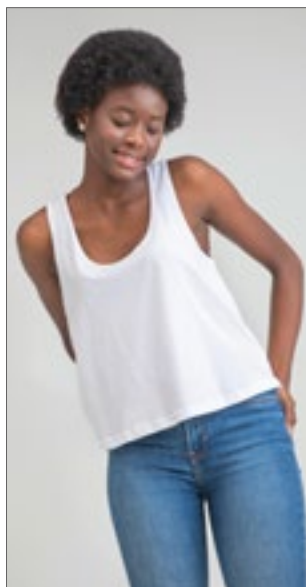

mantis



P127 | M127 **Women's Crop Vest**

100% Baumwolle

S, M, L

150 g/m²

Mantis

BLACK	WHITE
-------	-------

Zertifizierung als Bio-Baumwolle in Arbeit | Single-Jersey | Kurzes A-Linien-Top | Breite Träger | Schmale Einfassung an Hals- und Armausschnitt | Saum mit Zwillingnadel | Abreißetikett

Farbe	Größen	1	ab 50	ab 500
Coloured	S - L	12,21	10,59	9,81

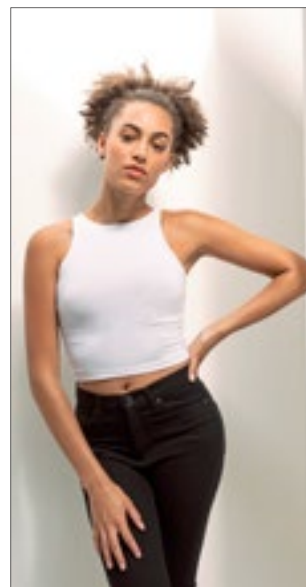

SF
WOMEN



SF106 | SK106 **Women's Cropped Top**

93% Baumwolle / 7% Elasthan

XS, S, M, L, XL

190 g/m²

SF Women

BLACK	WHITE
-------	-------

Single-Jersey | Verkürztes Oberteil | Racer-Ausschnitt vorne und hinten | Doppelnähte an Saum, Kragen und Armausschnitten | Abreißetikett

Farbe	Größen	1	ab 36	ab 360
Coloured	XS - XL	9,47	7,78	7,47



SF170 | SK170 **Women's High Neck Crop Vest**

96% Baumwolle / 4% Elasthan

XS, S, M, L

220 g/m²

SF Women

BLACK **WHITE**

Weicher, dehnbare Single-Jersey | Abgesetzter Trichterkragen | Tailienlang geschnitten | Doppelnähte an Armlöchern und Saum | Abreißetikett



SF237 | SK237 **Women's Cropped Boxy T**

60% Baumwolle / 40% Polyester

XXS, XS, S, M, L, XL

140 g/m²

SF Women

BLACK **WHITE**

Abreißetikett | Kurz geschnittenes T-Shirt mit übergroßer, kastiger Passform | Gerippter Stretch-Halsausschnitt | Zwillingsnadelstich

Farbe	Größen	1	ab 72	ab 720
Coloured	XS - L	14,11	11,59	11,14

Farbe	Größen	1	ab 12 (XS ab 72)	ab 120 (XS ab 720)
Coloured	XXS	13,04	10,71	10,31
Coloured	XS - XL	13,04	10,71	10,31

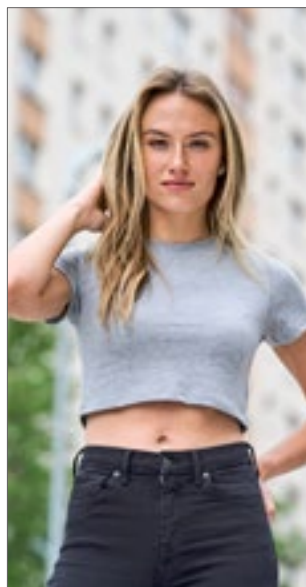

JustTs
RWD



JT006 | JT006 **Women's Tri-Blend Cropped T**

50% Polyester / 25% Viskose / 25% Baumwolle (Heather Black: 40% Viskose / 40% Baumwolle / 20% Polyester)

XS, S, M, L, XL

160 g/m²

Just Ts

HEATHER BLACK **HEATHER GREY** **SOLID BLACK**
SOLID WHITE

Verkürzter Damenschneit mit Seitennähten | Kurze Ärmel | Stilvolles und hautsympathisches Triblend-Gewebe | Oberfläche ideal für Drucke oder Verzierungen | Gerippter Rundhalsausschnitt mit Band im Nacken | Ärmel und unterer Saum mit Zwillingsnadelstich-Detail | Größenetikett nur für einfaches Rebranding | Worldwide Responsible Accredited Production (WRAP)-zertifizierte Produktion

Farbe	Größen	1	ab 48	ab 480
Coloured	XS - XL	13,64	11,31	10,78



BELLA+CANVAS



BL8882 | 8882 **Women's Flowy Cropped Tee**

65% Polyester / 35% Viskose

S, M, L, XL

125 g/m²

Bella

BLACK **DARK GREY HEATHER** **HEATHER DUST**
MAUVE **WHITE**

Mit Seitennah | Legere, locker fallende Passform | Kurz geschnitten | Abreißetikett

Farbe	Größen	1	ab 72	ab 720
Coloured	S - XL	13,47	11,69	11,38



BEST SELLER



BY042 | BY042 **Ladies' Cropped Tee**

95% Baumwolle / 5% Elasthan (Grey: 85% Baumwolle / 10% Viskose / 5% Elasthan)

XS, S, M, L, XL

180 g/m²

Build Your Brand

BLACK **GREY** **WHITE**

Single Jersey | Neutrales Größenlabel ohne Branding | Für Nackendruck geeignet | Kurz geschnitten | Modische Passform

Farbe	Größen	1	ab 100	ab 1000
Coloured	XS - XL	7,83	7,02	6,62

Mehr Artikel sind online verfügbar.

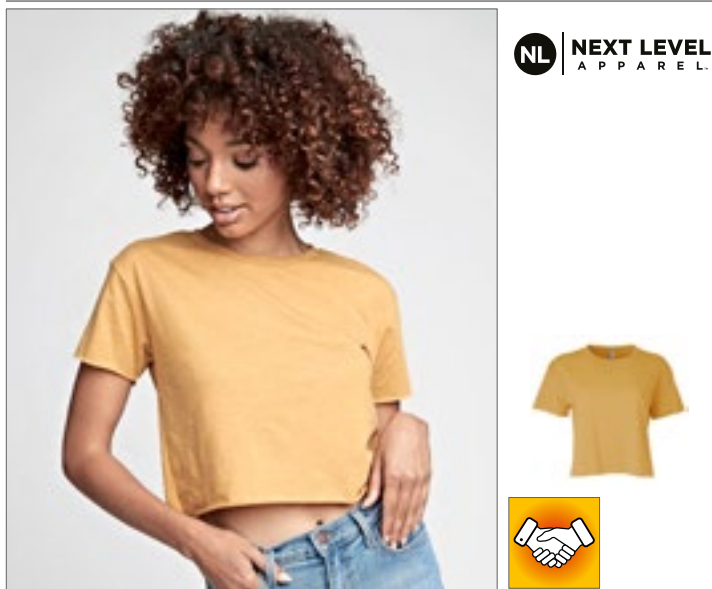

NX5080 | 5080 **Ladies' Festival Cali Crop**

65% Polyester / 35% Baumwolle
XS, S, M, L, XL, XXL
120 g/m² Next Level Apparel

ANTIQUE DENIM	ANTIQUE GOLD	ASH	BLACK
CHARCOAL (CVC)	DESERT PINK	ROYAL PINE	SHIRAZ
SMOKED PAPRIKA	STONEWASH DENIM	STONEWASH GREEN	WHITE

65% Polyester / 35% gekämmte, ringgesponnene Baumwolle | 1x1 lässiger Babyripp-Rundhalsausschnitt | Ärmel und Saum mit unversäumter Kante | Verkürzter Body mit lässiger Passform | Abreißetikett | Seidige Qualität | Leicht | Geeignet für Sublimationsdruck

Farbe	Größen	1	ab 72	ab 720
Coloured	XS - XL	14,95	13,14	11,54
Coloured	XXL	17,11	15,83	13,23



BY054 | BY054 **Ladies' Acid Washed Cropped Tee**

100% Baumwolle
XS, S, M, L, XL
170 g/m² Build Your Brand

BERRY BLACK	DARKGREY WHITE	GREY BLACK	TEAL BLACK
-------------	----------------	------------	------------

Neutrales Größenlabel ohne Branding | Für Neckendruck geeignet | Überschnittene Schulter | Nackenband | Rippbündchen am Halsausschnitt | Doppelnähte am Saum | Normal geschnitten | Farbabweichungen sind möglich. Eine einheitliche Lieferung kann nicht gewährleistet werden. Die Unterschiede in der Ausführung stellen keinen Mangel dar.

Farbe	Größen	1	ab 100	ab 1000
Coloured	XS - XL	14,47	12,97	12,21



P96 | M96 **Women's Crop Top T**

100% Baumwolle (Heather Grey Melange: 85% Baumwolle / 15% Polyester)
XS, S, M, L, XL
120 g/m² Mantis

BLACK	HEATHER GREY MELANGE	SOFT PINK	WHITE
-------	----------------------	-----------	-------

Lockeres, bauchfreies Rundhals T-Shirt | Bio-Baumwolle, ringgesponnen und gekämmt | Fallende Schulterpartie mit aufgerollten Ärmeln | Saum mit Zwillingnadel | 1x1 Ripp-Kragen | Abreißbares Größenetikett

Farbe	Größen	1	ab 50	ab 500
White	XS - XL	14,42	12,50	11,57
Coloured	XS - XL	14,97	12,97	12,02



JT016 | JT016 **Women's Long Sleeve Cropped T**

50% Polyester / 25% Viskose / 25% Baumwolle (Heather Black: 40% Viskose / 40% Baumwolle / 20% Polyester)
XS, S, M, L, XL
160 g/m² Just Ts

DUSTY PINK	HEATHER BLACK	SOLID WHITE
------------	---------------	-------------

Verkürzter Damenschnitt mit Seitennähten | Lange Ärmel mit Manschette | Nur mit Größenetikett | Triblend-Material | Gerippter Rundhalsausschnitt mit Band im Nacken | Ärmel und unterer Saum mit Zwillingnadelstich-Detail

Farbe	Größen	1	ab 48	ab 480
Coloured	XS - XL	16,54	13,69	13,07



SOL'S
the fair spirit



L140 | 11190

Raglan T-Shirt Funky 150

100% Baumwolle (Heather Grey: 85% Baumwolle / 15% Viskose)

S, M, L, XL, XXL, 3XL

150 g/m²

SOL'S

BLACK/GREY MELANGE	BLACK/RED
BURGUNDY/GREY MELANGE	GOLD/KELLY GREEN
ROYAL BLUE/GREY MELANGE	WHITE/ATOLL BLUE
WHITE/BLACK	WHITE/NAVY
WHITE/ORANGE	WHITE/RED
WHITE/ROYAL BLUE	

Raglan-Ärmel | Geschnitten und genäht | Halbgekämmte Ringspun-Baumwolle

Farbe	Größen	1	ab 100	ab 1000
Coloured	S - XXL	10,50	8,90	8,31
Coloured	3XL	12,64	10,71	10,02



SOL'S
the fair spirit



L195 | 11195

Women's Raglan Colour-T Milky

100% Baumwolle (Grey Melange: 85% Baumwolle / 15% Viskose)

S, M, L, XL, XXL

150 g/m²

SOL'S

BLACK/RED	BURGUNDY/GREY MELANGE
GOLD/KELLY GREEN	ROYAL BLUE/GREY MELANGE
WHITE/ATOLL BLUE	WHITE/BLACK
WHITE/NAVY	WHITE/ORANGE
WHITE/RED	WHITE/ROYAL BLUE

Verstärkendes Nackenband | Ripp-Kragen mit Elasthan-Anteil | Raglan-Ärmel | Geschnitten und genäht | Halbgekämmte Ringspun-Baumwolle

Farbe	Größen	1	ab 50	ab 500
Coloured	S - XXL	10,50	8,90	8,31



BEST SELLER



BY007 | BY007

Raglan Contrast Tee

100% Baumwolle (Grey: 90% Baumwolle / 10% Viskose), (Charcoal: 60% Baumwolle / 40% Polyester)

S, M, L, XL, XXL, 3XL, 4XL, 5XL

140 g/m²

Build Your Brand

BLACK/CHARCOAL (HEATHER)	CHARCOAL (HEATHER)/BLACK
WHITE/BLACK	
S, M, L, XL, XXL	
WHITE/RED	

Single-Jersey | Neutrales Größenlabel ohne Branding, für Nackendruck geeignet | Raglan-Ärmel

Farbe	Größen	1	ab 100 (3XL ab 70)	ab 1000 (3XL ab 700)
Coloured	S - XXL	9,71	8,69	8,19
Coloured	3XL - 5XL	11,16	10,00	9,42



B&C
COLLECTION



BCTU020 | TU020

T-Shirt Base-Ball

100% Baumwolle

S, M, L, XL, XXL

185 g/m²

B&C

WHITE/NAVY	WHITE/RED
------------	-----------

100% einlaufvorbehandelte, ringgesponnene Baumwolle | Nackenband | Kontrastfarbener Kragen | Raglan-Ärmel | Exact-Rundhalsausschnitt, doppelt gelegt | Kragen in 1x1 Ripp-Strick mit Elasthan | Doppelte Steppnaht an Bund und Ärmeln | Seitennähte | B&C Collection ist Mitglied der FairWear Foundation

Farbe	Größen	1	ab 50	ab 500
Coloured	S - XXL	12,23	10,92	10,12

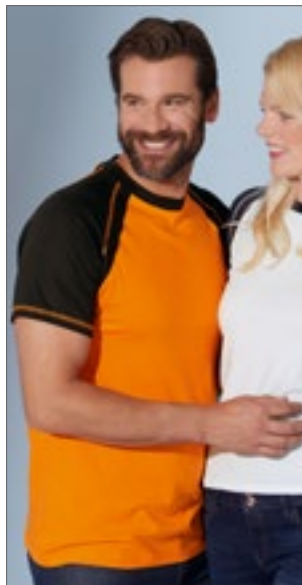

JAMES & NICHOLSON



JN010 | JN010

Men's Raglan-T

100% Baumwolle

S, M, L, XL, XXL, 3XL

160 g/m²

James+Nicholson

BLACK/RED	ORANGE/BLACK
RED/NAVY	WHITE/BLACK
WHITE/NAVY	WHITE/RED
WHITE/ROYAL	YELLOW/FROG

T-Shirt in sportlicher, zweifarbiger Optik | Hochwertiger Single-Jersey | Gekämmte, ringgesponnene Baumwolle | Raglan-Ärmel und Halsbündchen in Kontrastfarbe | Doppelnäht und Flatlocknähte an Ärmeln | Nackenband

Farbe	Größen	1	ab 100	ab 1000
Coloured	S - 3XL	15,95	14,88	14,52

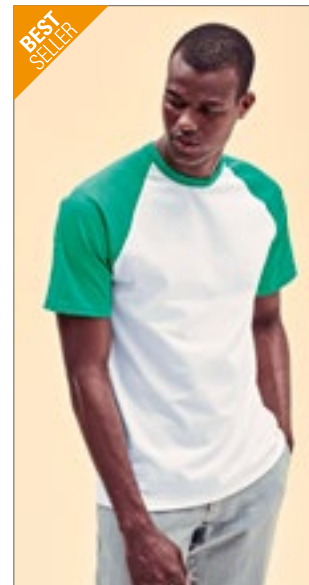

BEST SELLER

FRUIT OF THE LOOM



F295 | 61-026-0

Short Sleeve Baseball T

100% Baumwolle

S, M, L, XL, XXL, 3XL

165 g/m² (White: 160 g/m²)

Fruit of the Loom

SUNFLOWER/KELLY GREEN	WHITE/BLACK
WHITE/DEEP NAVY	WHITE/HEATHER GREY
WHITE/KELLY GREEN	WHITE/RED
WHITE/ROYAL BLUE	

Kragen in Kontrastfarbe aus Baumwolle/Lycra® Ripp | Höhere Maschendichte für verbesserte Bedruckbarkeit | Doppelnäht an Halsausschnitt, Ärmeln und Bund

Farbe	Größen	1	ab 72 (3XL ab 36)	ab 720 (3XL ab 360)
Coloured	S - XXL	7,97	7,07	6,47
Coloured	3XL	10,59	9,38	8,59

Mehr Artikel sind online verfügbar.

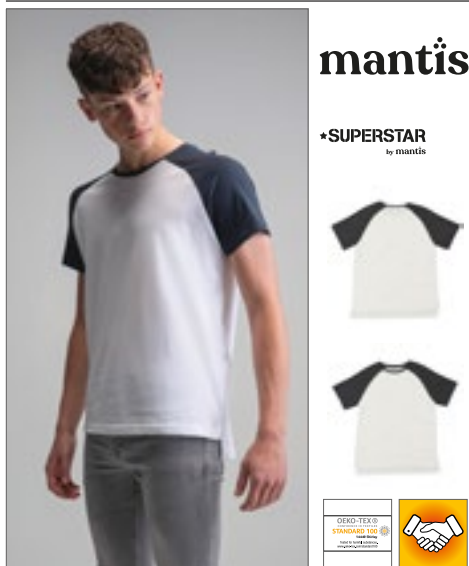

mantis

*SUPERSTAR
by mantis



P178 | M178 **Superstar Short Sleeve Baseball T**

100% Baumwolle (Charcoal Grey Melange/Black: 75% Baumwolle / 25% Polyester), (Washed White/Charcoal Grey Melange: 85% Baumwolle / 15% Polyester)

S, M, L, XL
150 g/m²

Mantis



Zertifizierung als Bio-Baumwolle in Arbeit | Klassische Passform | Weiche Peach Finish-Oberfläche | Gerader Bund mit lang geschnittener Rückenpartie und Seitenschlitzen | Kontrastfarbene Raglan-Ärmel | Abreißetikett

Farbe	Größen	1	ab 50	ab 500
Coloured	S- XL	13,59	11,78	10,90



BY022 | BY022 **Ladies' 3/4 Contrast Raglan Tee**

100% Baumwolle (Heather Grey: 90% Baumwolle / 10% Viskose), (Charcoal: 60% Baumwolle / 40% Polyester)

XS, S, M, L, XL, XXL, 3XL, 4XL, 5XL
140 g/m²

Build Your Brand



Leichter Single-Jersey | Neutrales Größenlabel ohne Branding, für Neckendruck geeignet | Lang geschnitten | 3/4 Raglan-Ärmel | Doppelnähte am Saum | Nackenband | Ripp-Bündchen am Halsausschnitt | Abgerundeter Saum

Farbe	Größen	1	ab 100 (3XL ab 70)	ab 1000 (3XL ab 700)
Coloured	XS - XL	9,71	8,69	8,19
Coloured	XXL	11,16	10,00	9,42
Coloured	3XL - 5XL	11,16	10,00	9,42



NL NEXT LEVEL APPAREL



NX3650 | 3650 **Cotton Raglan T-Shirt**

100% Baumwolle (Heather Grey: 90% Baumwolle / 10% Polyester)

XS, S, M, L, XL, XXL
145 g/m²

Next Level Apparel



Feine Jerseyware | 100% gekämmte, ringgesponnene Baumwolle | Rundhalsausschnitt | Eingefasster 1x1 Feinripp-Kragen | Raglan-Ärmel und eingefasster Ausschnitt farblich abgesetzt | Mit Seitennaht | Abreißetikett

Farbe	Größen	1	ab 72	ab 720
Coloured	XS - XL	15,47	13,90	11,97
Coloured	XXL	18,71	16,92	14,47



promodoro



E1060 | 1060 **Men's Raglan T**

100% Baumwolle
XS, S, M, L, XL, XXL
180 g/m²

Promodoro



Ärmel und Krageneinfassung in Kontrastfarbe | Single-Jersey | Viertelarm-Raglan-Shirt | Gekämmte Baumwolle

Farbe	Größen	1	ab 100	ab 1000 (XL ab 800)
Coloured	XS - XXL	13,78	13,26	12,73



BELLA+CANVAS



CV3200 | 3200 **Unisex 3/4 Sleeve Baseball T-Shirt**

52% Baumwolle / 48% Polyester (Triblend Farben: 50% Polyester / 25% Baumwolle / 25% Viskose)

XS, S, M, L, XL, XXL
135 g/m²

Canvas

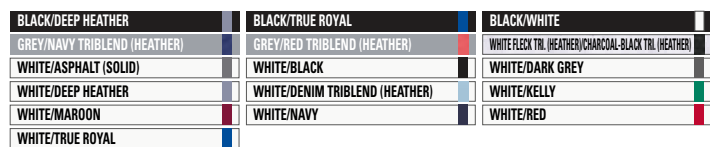

Kontrastfarbene Raglan-Ärmel | Gekämmte Ringspun-Baumwolle | Mit Seitennaht | Für den Einzelhandel geeignet | Unisex

Farbe	Größen	1	ab 72	ab 720
Coloured	XS - XL	16,40	14,21	13,85
Coloured	XXL	19,52	16,92	16,47
Triblend Colours	XS - XL	17,97	15,59	15,18
Triblend Colours	XXL	21,09	18,28	17,80



L02942 | 02942 **Men's Funky Long Sleeve T-Shirt**

100% Baumwolle
S, M, L, XL, XXL, 3XL
150 g/m² SOL'S

WHITE/BURGUNDY	WHITE/DEEP BLACK	WHITE/FRENCH NAVY
WHITE/RED	WHITE/ROYAL BLUE	

Jersey 150; 100% halbgekämmte, ringgesponnene Baumwolle | Elasthan-Ripp-Kragen | 2-farbig | Geschnitten und genäht | Raglan-Ärmel | Abgerundeter Saum | Kein Label

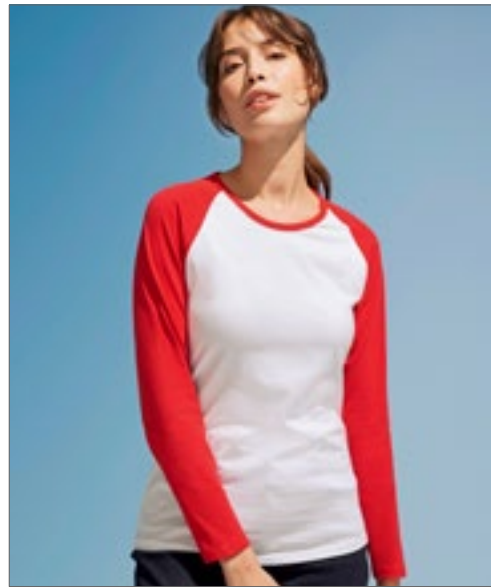

L02943 | 02943 **Women's Milky Long Sleeve T-Shirt**

100% Baumwolle
S, M, L, XL, XXL
150 g/m² SOL'S

WHITE/BURGUNDY	WHITE/DEEP BLACK	WHITE/FRENCH NAVY
WHITE/RED	WHITE/ROYAL BLUE	

Jersey 150, 100% halbgekämmte Ringspun-Baumwolle | Elasthan-Ripp-Kragen | 2-farbig | Geschnitten und genäht | Raglan-Ärmel | Abgerundeter Saum | Kein Label

Farbe	Größen	1	ab 50	ab 500
Coloured	S - XXL	14,21	12,04	11,26
Coloured	3XL	15,64	13,26	12,40

Farbe	Größen	1	ab 50	ab 500
Coloured	S - XXL	14,21	12,04	11,26



E3490 | 3490 **Men's Baseball-T Long Sleeve**

100% Baumwolle
M, L, XL, XXL
205 g/m² Promodoro

WHITE/BLACK	WHITE/FIRE RED
WHITE/NAVY	

Raglan-Langarm-Shirt | Heavy-Jersey | Gekämmte Baumwolle



SFM271 | SF271 **Men's Long Sleeved Baseball T**

100% Baumwolle (Heather Grey: 85% Baumwolle / 15% Viskose)
XS, S, M, L, XL, XXL
140 g/m² SF Men

HEATHER GREY/BLACK	HEATHER GREY/ROYAL
OXFORD NAVY/HEATHER GREY	WHITE/HEATHER GREY
WHITE/OXFORD NAVY	WHITE/RED

Kontrastfarbene Raglan-Ärmel und Ripp-Rundhalsausschnitt mit Nackenband | Lang geschnitten | Runder Saum mit Doppelnäht | Heraustrennbares Label für einfaches Umlabeln

Farbe	Größen	1	ab 50	ab 500
Coloured	M - XXL	16,87	16,23	15,59



SF271 | SK271 **Women's Long Sleeved Baseball T**

100% Baumwolle (Heather Grey: 85% Baumwolle / 15% Viskose)
XS, S, M, L, XL
140 g/m² SF Women

HEATHER GREY/BLACK	HEATHER GREY/ROYAL
WHITE/HEATHER GREY	WHITE/HOT PINK
WHITE/OXFORD NAVY	WHITE/RED

Kontrastfarbene Raglan-Ärmel und Ripp-Rundhalsausschnitt mit Nackenband | Langer Schnitt mit geförmten Seitennähten | Runder Saum mit Doppelnäht | Entferntbares SF (Skinfit) Label

Farbe	Größen	1	ab 72	ab 720
Coloured	XS - XL	16,97	13,95	13,40



mantis

*SUPERSTAR
by mantis



NEW
COLOUR

P88 | M88 Unisex Superstar Baseball T

100% Baumwolle (Charcoal Grey Melange: 85% Baumwolle / 15% Polyester), (Heather Grey Melange: 96% Baumwolle / 4% Viskose)

XS, S, M, L, XL, XXL
150 g/m²

Mantis

BLACK/CHARCOAL GREY MELANGE	HEATHER GREY MELANGE/SWISS NAVY	PURE WHITE/DARK NAVY
PURE WHITE/SOFT PINK	WASHED WHITE/WARM RED	WHITE/BLACK

Zertifizierung als Bio-Baumwolle in Arbeit | Weicher Single-Jersey mit Peach Finish („Pfirsichhaut-Effekt“) | 3/4 Arm | Kontrastfarbene Raglan-Ärmel | Kontrastfarbener Ripp-Halsausschnitt | Nackenband für Formbeständigkeit | Abgerundeter Saum mit kontrastfarbener Overlock-Naht | Kann Unisex getragen werden | Abreißbares Nackenlabel

Farbe	Größen	1	ab 50	ab 500
Coloured	XS - XXL	17,16	14,88	13,78
Melange Colours	XS - XXL	18,54	16,07	14,88



F296 | 61-028-0 Long Sleeve Baseball T

100% Baumwolle
S, M, L, XL, XXL, 3XL
165 g/m² (White: 160 g/m²)

Fruit of the Loom

WHITE/BLACK	WHITE/DEEP NAVY	WHITE/RED
WHITE/ROYAL BLUE		

Kragen in Kontrastfarbe aus Baumwolle/Lycra® Ripp | Höhere Maschendichte für verbesserte Bedruckbarkeit | Doppelnäht an Halsausschnitt, Ärmeln und Bund

Farbe	Größen	1	ab 72 (XXL ab 60, 3XL ab 36)	ab 720 (XXL ab 600, 3XL ab 360)
Coloured	S - XL	10,45	9,26	8,50
Coloured	XXL	10,45	9,26	8,50
Coloured	3XL	13,64	12,07	11,07



NL NEXT LEVEL APPAREL



NX6051 | 6051 Unisex Tri-Blend 3/4 Sleeve Raglan Tee

50% Polyester / 25% Baumwolle / 25% Viskose
XS, S, M, L, XL, XXL, 3XL
145 g/m²

Next Level Apparel

ENVY (TRI.)/HEATHER WHITE (TRI.)	ENVY (TRI.)/PREMIUM HEATHER (TRI.)	INDIGO (TRI.)/HEATHER WHITE (TRI.)
PREMIUM HEATHER (TRI.)/HEATHER WHITE (TRI.)	PREMIUM HEATHER (TRI.)/VINTAGE BLACK (TRI.)	TAHITI BLUE (TRI.)/HEATHER WHITE (TRI.)
VINTAGE BLACK (TRI.)/HEATHER WHITE (TRI.)	VINTAGE BLACK (TRI.)/PREMIUM HEATHER (TRI.)	VINTAGE NAVY (TRI.)/PREMIUM HEATHER (TRI.)
VINTAGE PINK (TRI.)/HEATHER WHITE (TRI.)	VINTAGE PURPLE (TRI.)/HEATHER WHITE (TRI.)	VINTAGE RED (TRI.)/HEATHER WHITE (TRI.)
VINTAGE RED (TRI.)/PREMIUM HEATHER (TRI.)	VINTAGE ROYAL (TRI.)/HEATHER WHITE (TRI.)	VINTAGE ROYAL (TRI.)/PREMIUM HEATHER (TRI.)

Triblend-Jersey | 50 % Polyester/25 % gekämmte Ringspun-Baumwolle/25 % Viskose | Rundhalsausschnitt | Eingesetzter 1x1-Feinripp-Kragen aus Triblend-Gewebe | Satin-Label

Farbe	Größen	1	ab 36 (3XL ab 24)	ab 360 (3XL ab 240)
Coloured	XS - XL	18,37	16,90	14,21
Coloured	XXL	23,47	21,16	18,16
Coloured	3XL	25,39	22,71	19,64



TJ5072 | 5072 Men's Baseball Tee

100% Baumwolle (Heather: 85% Baumwolle / 15% Viskose)
S, M, L, XL, XXL, 3XL
185 g/m²

Tee Jays

HEATHER/BLACK	HEATHER/NAVY	WHITE/BLACK
WHITE/NAVY		

100% gekämmte Baumwolle | Leicht taillierter Schnitt | Langfaserige Baumwolle | Doppelt einlaufvorbehandelt | Kragen aus Hauptmaterial | Raglan-Armel

Farbe	Größen	1	ab 50	ab 500
Coloured	S - XXL	16,71	15,09	14,64
Coloured	3XL	18,14	16,37	15,87

NEW

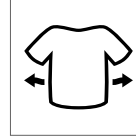

BY189 | BY189 **Acid Washed Heavy Oversize Tee**

100% Baumwolle
XS, S, M, L, XL, XXL, 3XL, 4XL, 5XL
240 g/m²

Build Your Brand

ASPHALT BLACK DARK KHAKI

Single Jersey | Oversized fit | Gerippter Rundhalsausschnitt |
Überschnittene Schultern | Acid Waschung

Farbe	Größen	1	ab 50	ab 500
Coloured	XS - XXL	21,09	18,92	17,80
Coloured	3XL - 5XL	23,61	21,18	19,94



BY053 | BY053 **Ladies' Acid Washed Extended Shoulder Tee**

100% Baumwolle
XS, S, M, L, XL, XXL, 3XL, 4XL, 5XL
170 g/m²

Build Your Brand

ASPHALT BERRY BLACK BLACK
DARK KHAKI DARKGREY WHITE GREY BLACK
INDIGO WHITE TEAL BLACK

Neutrales Größenlabel ohne Branding | Für Neckendruck geeignet | Überschnittene Schulter | Weiter Halsausschnitt | Ribbündchen am Halsausschnitt | Umgeschlagene Ärmelabschlüsse | Doppelnähte am Saum | Weit geschnitten | Farbabweichungen sind möglich. Eine einheitliche Lieferung kann nicht gewährleistet werden. Die Unterschiede in der Ausführung stellen keinen Mangel dar.

Farbe	Größen	1	ab 100 (XXL ab 70)	ab 1000 (XXL ab 700)
Coloured	XS - XL	15,78	14,16	13,33
Coloured	XXL - 5XL	17,26	15,47	14,57

Mehr Artikel sind online verfügbar.

FASHION T-SHIRTS (CONTRAST & RINGER)



BY070 | BY070 **Acid Washed Tee**

100% Baumwolle
S, M, L, XL, XXL, 3XL, 4XL, 5XL
 170 g/m² Build Your Brand

BERRY BLACK	DARKGREY WHITE	GREY BLACK
INDIGO WHITE	TEAL BLACK	

Neutrales Größenlabel ohne Branding | Für Nackendruck geeignet | Set-In Ärmel | Nackenband | Rippbündchen am Halsausschnitt | Doppelnähte am Saum | Normal geschnitten | Farbabweichungen sind möglich. Eine einheitliche Lieferung kann nicht gewährleistet werden. Die Unterschiede in der Ausführung stellen keinen Mangel dar.

Farbe	Größen	1	ab 100 (3XL ab 70)	ab 1000 (3XL ab 700)
Coloured	S- XXL	18,45	16,54	15,59
Coloured	3XL- 5XL	19,92	17,85	16,80



BY190 | BY190 **Acid Washed Round Neck Tee**

100% Baumwolle
XS, S, M, L, XL, XXL, 3XL, 4XL, 5XL
 180 g/m² Build Your Brand

ASPHALT	BLACK	DARK KHAKI
---------	-------	------------

Single Jersey | Regular fit | Gerippter Rundhalsausschnitt | Acid Waschung

Farbe	Größen	1	ab 100	ab 1000
Coloured	XS- XXL	15,78	14,16	13,33
Coloured	3XL- 5XL	17,14	15,35	14,47



BY072 | BY072 **Spray Dye Tee**

100% Baumwolle
S, M, L, XL, XXL
 180 g/m² Build Your Brand

BURGUNDY (SPRAY DYE)	DARKGREY (SPRAY DYE)	OLIVE (SPRAY DYE)
----------------------	----------------------	-------------------

Neutrales Größenlabel ohne Branding | Für Nackendruck geeignet | Set-In Ärmel | Nackenband | Rippbündchen am Halsausschnitt | Doppelnähte am Saum | Normal geschnitten | Farbabweichungen sind möglich. Eine einheitliche Lieferung kann nicht gewährleistet werden. Die Unterschiede in der Ausführung stellen keinen Mangel dar.

Farbe	Größen	1	ab 100	ab 1000
Coloured	S- XXL	15,78	14,16	13,33

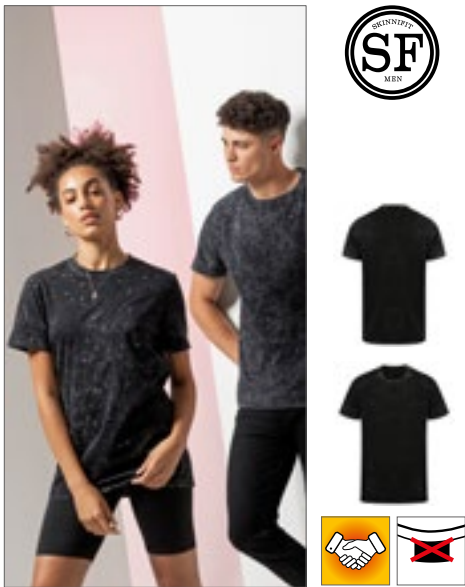

SFM203 | SF203 **Unisex Washed Band T**

100% Baumwolle
XXS, XS, S, M, L, XL, XXL
 160 g/m² SF Men

WASHED BLACK

Abreißetikett für einfaches Rebranding | Unisex-T-Shirt mit Rundhalsausschnitt im Washed-Look | Gerippter Ausschnitt mit Stretch | Durchgehendes Schulterband | Doppelnähte an Ausschnitt und Saum | Durch die verwaschene Optik ist jedes Kleidungsstück ein Unikat | Optik kann sich nach Waschung weiter ändern und den Stil so zusätzlich prägen | Markante verwaschene Optik

Farbe	Größen	1	ab 6 (XS ab 36)	ab 60 (XS ab 360)
Washed Black	XXS	22,32	18,35	17,64
Washed Black	XS- XXL	22,32	18,35	17,64



JT022 | JT022 **Tie-Dye T**

100% Baumwolle
XS, S, M, L, XL, XXL
 140 g/m² Just Ts

BLUE CLOUD	GREY PINK MARBLE	PASTEL SUNSET DIP
TIE-DYE SWIRL		

Gekämmte Ringspun-Baumwolle | Moderne Passform mit Seitennähten | Kurze Ärmel | Tie-Dye-Design | Jedes Kleidungsstück ist ein Unikat | Nur mit Größenetikett | Unisex | Nackenband | Gerippter Rundhalsausschnitt | Ärmel und unterer Saum mit Zwillingsnadelstich-Detail

Farbe	Größen	1	ab 48	ab 480
Coloured	XS- XXL	18,56	15,35	14,66



NE81003 | O81003 **Ladies' Loose Fit T-Shirt**

100% Baumwolle
XS, S, M, L, XL, XXL
 155 g/m² Neutral

BLACK	BORDEAUX	NAVY
RED	SPORT GREY	WHITE
WHITE-NAVY (STRIPED)		

Fairtrade-zertifizierte Baumwolle | Zertifizierte, gekämmte Bio-Baumwolle | Single-Jersey Strick | Lockere Passform | Kurze Ärmel | Tiefer Rundhalsausschnitt | Nackenband innen

Farbe	Größen	1	ab 100	ab 1000
Coloured	XS- XXL	17,75	15,21	14,59
White- Navy (Striped)	XS- XXL	21,71	18,61	17,85



SOL'S
the fair spirit



L01398 | 01398

Men's Round Neck Striped T-Shirt Miles

100% Baumwolle (Ash/Lemon: 98% Baumwolle / 2% Viskose)

S, M, L, XL, XXL, 3XL

150 g/m²

SOL'S



Chambray-Details im Kragen | Kurze Ärmel | Passgenauer Schnitt | Geschnitten und genäht



SOL'S
the fair spirit



L01399 | 01399

Women's Round Neck Striped T-Shirt Miles

100% Baumwolle (Ash/Lemon: 98% Baumwolle / 2% Viskose)

XS, S, M, L, XL, XXL

150 g/m²

SOL'S



Chambray-Details im Kragen | Kurze Ärmel | Geschnitten und genäht



BY073 | BY073

Stripe Tee

100% Baumwolle

S, M, L, XL, XXL

180 g/m²

Build Your Brand



Neutrales Größenlabel ohne Branding | Für Nackendruck geeignet | Set-In-Ärmel | Nackenband | Rippbündchen am Halsausschnitt | Doppelnähte am Saum | Normal geschnitten

Farbe	Größen	1	ab 50	ab 500
Coloured	S - XXL	20,83	16,97	16,28
Coloured	3XL	23,92	19,49	18,68

Farbe	Größen	1	ab 50	ab 500
Coloured	XS - XXL	20,83	16,97	16,28

Farbe	Größen	1	ab 100	ab 1000
Black/White	S - XXL	15,78	14,16	13,33



mantis



P109s | M109S

Men's Stripy T

100% Baumwolle

S, M, L, XL

150 g/m²

Mantis



Zertifizierung als Bio-Baumwolle in Arbeit, ringgesponnen und gekämmt | Ultraweicher Single-Jersey | Garngefärbte Streifen, 2 cm x 2 cm | Ausschnitt aus schmalem Feinripp | Verstärktes Nackenband | Neutrales Größenetikett im Nacken

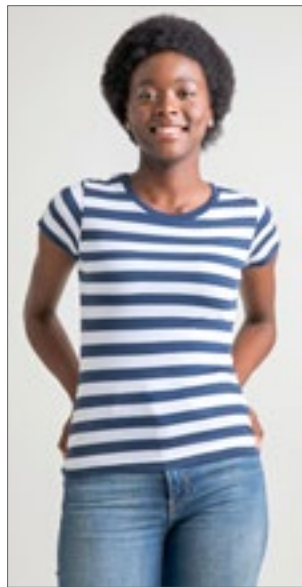

mantis



P110s | M110S

Women's Stripy T

100% Baumwolle

S, M, L, XL

150 g/m²

Mantis



Zertifizierung als Bio-Baumwolle in Arbeit, ringgesponnen und gekämmt | Ultraweicher Single-Jersey | Garngefärbte Streifen, 2 cm x 2 cm | Ausschnitt aus schmalem Feinripp | Verstärktes Nackenband | Flügelärmel | Neutrales Größenetikett im Nacken



mantis

one
by mantis



P136 | M136

Unisex One Breton Top

100% Baumwolle

XS, S, M, L, XL, XXL

200 g/m²

Mantis



Zertifizierung als Bio-Baumwolle in Arbeit | Unisex | Tief angesetzte Ärmel | 0,8 und 1,6 cm breite, garngefärbte Streifen | Seitenschlitze | Länger geschnittener Rücken | Weiche und dehnbare Qualität | Abreißetikett

Farbe	Größen	1	ab 50	ab 500
Coloured	S - XL	18,54	16,07	14,88

Farbe	Größen	1	ab 50	ab 500
Coloured	S - XL	17,71	15,35	14,21

Farbe	Größen	1	ab 50	ab 500
Coloured	XS - XXL	28,70	24,87	23,04

Mehr Artikel sind online verfügbar.



L03099 | 03099 **Men's Long Sleeve Striped T-Shirt Matelot**

100% Baumwolle
S, M, L, XL, XXL, 3XL
 160 g/m² SOL'S



160 Jersey | 100 % gekämmte Ringspun-Baumwolle | Enzymbehandlung für besondere Weichheit | Rundhalsausschnitt | Passgenauer Schnitt | Geschnitten und genäht | Platzierte Streifen

Farbe	Größen	1	ab 50	ab 500
Coloured	S- XXL	29,51	24,04	23,04
Coloured	3XL	35,37	28,80	27,61

L03100 | 03100 **Women's Long Sleeve Striped T-Shirt Matelot**

100% Baumwolle
S, M, L, XL, XXL
 160 g/m² SOL'S



160 Jersey | 100 % gekämmte Ringspun-Baumwolle | Enzymbehandlung für besondere Weichheit | Rundhalsausschnitt | Geschnitten und genäht | Platzierte Streifen

Farbe	Größen	1	ab 50	ab 500
Coloured	S- XXL	29,51	24,04	23,04



L01402 | 01402 **Men's Long Sleeve Striped T-Shirt Marine**

100% Baumwolle
S, M, L, XL, XXL, 3XL
 150 g/m² SOL'S



Rundhalsausschnitt | Passgenauer Schnitt | Geschnitten und genäht | Chambray-Details an Kragen und Seitenschlitzen

Farbe	Größen	1	ab 50	ab 500
Coloured	S- XXL	27,61	22,47	21,54
Coloured	3XL	31,70	25,80	24,75

L01403 | 01403 **Women's Long Sleeve Striped T-Shirt Marine**

100% Baumwolle
XS, S, M, L, XL, XXL
 150 g/m² SOL'S



Rundhalsausschnitt | Geschnitten und genäht | Chambray-Details an Kragen und Seitenschlitzen

Farbe	Größen	1	ab 50	ab 500
Coloured	XS- XXL	27,61	22,47	21,54



L134 | 01187 **Women's Camo T-Shirt**

100% Baumwolle
S, M, L, XL, XXL
 150 g/m² SOL'S



Ringgesponnene, halbgekämmte Baumwolle | Kurze Ärmel | Geschnitten und genäht

Farbe	Größen	1	ab 50	ab 500
Coloured	S- XXL	21,75	17,71	16,99

L133 | 01188 **Men's Camo T-Shirt**

100% Baumwolle
S, M, L, XL, XXL
 150 g/m² SOL'S



Ringgesponnene, halbgekämmte Baumwolle | Kurze Ärmel | Geschnitten und genäht

Farbe	Größen	1	ab 50	ab 500
Coloured	S- XXL	21,75	17,71	16,99



SFM202 | SF202 **Unisex Striped T**

100% Baumwolle (Heather Grey/White:
85% Baumwolle / 15% Viskose)

XXS, XS, S, M, L, XL, XXL

160 g/m²

SF Men

HEATHER GREY/WHITE	WHITE/BURGUNDY
WHITE/OXFORD NAVY	

Abreißetikett für einfaches Rebranding | Unisex-Style, Normale Passform | Gerippter Rundhalsausschnitt, S / J-Nackenband hinten | Zwillingenadelstich | Nackenband in Single-Jersey-Qualität

Farbe	Größen	1	ab 36	ab 360
Coloured	XXS - XXL	18,75	15,42	14,80



SFM204 | SF204 **Unisex Long Sleeved Striped T**

100% Baumwolle

XXS, XS, S, M, L, XL, XXL

160 g/m²

SF Men

WHITE/OXFORD NAVY

Abreißetikett | Unisex-Style, Normale Passform | Halsausschnitt aus geripptem Stretch | Nackenband in Single-Jersey-Qualität | Zwillingenadelstich

Farbe	Größen	1	ab 12 (XS ab 36)	ab 120 (XS ab 360)
White/Oxford Navy	XXS - XXL	23,21	19,09	18,33
White/Oxford Navy	XS - XL	23,21	19,09	18,33

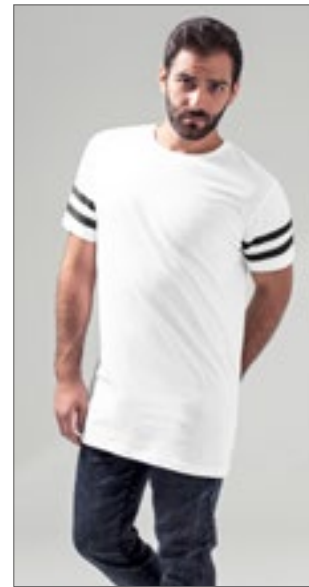

BY032 | BY032 **Stripe Jersey Tee**

100% Baumwolle

S, M, L, XL, XXL, 3XL, 4XL, 5XL

200 g/m²

Build Your Brand

BLACK/WHITE	WHITE/BLACK
-------------	-------------

Single-Jersey | Neutrales Größenlabel ohne Branding, für Nackendruck geeignet | Set-In-Ärmel | Schmales Halsbündchen | Modische, aufgesetzte Fischgrät-Doppelstreifen

Farbe	Größen	1	ab 100 (3XL ab 70)	ab 1000 (3XL ab 700)
Coloured	S - XXL	11,95	10,71	10,07
Coloured	3XL - 5XL	13,95	12,50	11,78



JT034 | JT034 **Camo T**

100% Baumwolle

S, M, L, XL, XXL

160g/m²

Just Ts

BLUE CAMO	GREEN CAMO	BROWN CAMO
RED CAMO		

Moderner und stylischer Schnitt mit Seitennähten | Kurzärmelig | Größenetikett nur für einfaches Rebranding | Durchgehender Camouflage-Druck | Oberfläche ideal für Drucke oder Verzerrungen | Nackenband | Gerippter Rundhalsausschnitt | Doppelnähte an Ärmeln und unterem Saum | Worldwide Responsible Accredited Production (WRAP)-zertifizierte Produktion

Farbe	Größen	1	ab 48	ab 480
Coloured	S - XXL	16,54	13,69	13,07

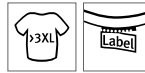

BY112 | BY112 **Ladies' Camo Extended Shoulder Camo Tee**

60% Baumwolle / 40% Polyester

XS, S, M, L, XL, XXL, 3XL, 4XL, 5XL

140 g/m²

Build Your Brand

DARK CAMO

Langer Schnitt | Verkürzte Ärmel | Tonige Stichtings | Rundhalsausschnitt | Single-Jersey-Qualität aus Baumwolle

Farbe	Größen	1	ab 100 (3XL ab 70)	ab 1000 (3XL ab 700)
Dark Camo	XS - XL	15,78	14,16	13,33
Dark Camo	XXL	18,45	16,54	15,59
Dark Camo	3XL - 5XL	18,45	16,54	15,59



BY033 | BY033 **Ladies' Mesh Stripe Tee**

100% Polyester

XS, S, M, L, XL

130 g/m²

Build Your Brand

BLACK/WHITE	WHITE/BLACK
-------------	-------------

Polyester-Mesh | Neutrales Größenlabel ohne Branding, für Nackendruck geeignet | Modischer Doppelstreifendruck an den Ärmeln | Set-In-Ärmel | Schmales Halsbündchen

Farbe	Größen	1	ab 100	ab 1000
Coloured	XS - XL	12,59	11,31	10,64

FASHION T-SHIRTS (CONTRAST & RINGER)



KUSTOM KIT®



K519 | KK519 Fashion Fit Tipped Tee

65% Polyester / 35% Baumwolle
XS, S, M, L, XL, XXL
160 g/m²

Kustom Kit

BLACK/WHITE/GREY (SOLID)	BLACK/WHITE/RED	NAVY/WHITE/LIGHT BLUE
WHITE/RED/ROYAL		

Umgeschlagener, 1x1 gerippter Kragen und Ärmelbündchen in Kontrastfarbe abgesetzt | Halseinfassung aus dem gleichen Stoff wie Hauptstoff | Abgestepter, vorderer Halsbesatz | Saum mit Zwillingsnadelstich | Kustom Kit® – Abreißetikett am Nacken

Farbe	Größen	1	ab 60	ab 600
Coloured	XS - XXL	14,97	13,45	12,78



KUSTOM KIT®



K508 | KK508 Fashion Fit Ringer Tee

65% Polyester / 35% Baumwolle
XS, S, M, L, XL, XXL
160 g/m²

Kustom Kit

BLACK/WHITE	LIGHT GREY MARL/BLACK	NAVY/WHITE
RED/WHITE	WHITE/BLACK	

Ringgesponnene, gekämmte Baumwolle | 1x1 gerippter, gefalteter Kragen und Ärmelabschluss in Kontrastfarbe | Einfarbiger Eigenmaterial-Nackenband und Schultergurt | Saum mit Zwillingsnadel | Kustom Kit® – Abreißetikett am Nacken

Farbe	Größen	1	ab 60	ab 600
Coloured	XS - XXL	13,11	11,78	11,21

SOL'S
the fair spirit

L03108 | 03108 Men's Short Sleeve T-Shirt Rainbow

100% Baumwolle
S, M, L, XL, XXL, 3XL, 4XL
155 g/m²

SOL'S

DEEP BLACK/MULTICOLORE	FRENCH NAVY/ROYAL BLUE (STRIPED)
ROYAL BLUE/KELLY GREEN (STRIPED)	WHITE/KELLY GREEN (STRIPED)
WHITE/MULTICOLORE	WHITE/ROYAL BLUE (STRIPED)

155 Jersey | 100% halbgekämmte, ringgesponnene Baumwolle | 1x1 gerippter Rundhalsausschnitt | Röhrenförmiger Schnitt | Kurze Ärmel | 1x1 gerippte Ärmelabschlüsse mit Kontraststreifen | Nackenband | Angepasste Passform

Farbe	Größen	1	ab 50	ab 500
White/Coloured	S - XXL	15,37	12,52	12,00
White/Coloured	3XL - 4XL	16,92	13,78	13,21
Coloured/Coloured	S - XXL	16,92	13,78	13,21
Coloured/Coloured	3XL - 4XL	18,59	15,14	14,52



L03109 | 03109 Women's Short Sleeve T-Shirt Rainbow

100% Baumwolle
S, M, L, XL, XXL, 3XL
155 g/m²

SOL'S

DEEP BLACK/MULTICOLORE	FRENCH NAVY/ROYAL BLUE (STRIPED)
ROYAL BLUE/KELLY GREEN (STRIPED)	WHITE/KELLY GREEN (STRIPED)
WHITE/MULTICOLORE	WHITE/ROYAL BLUE (STRIPED)

155 Jersey | 100% halbgekämmte, ringgesponnene Baumwolle | 1x1 gerippter Rundhalsausschnitt | Röhrenförmiger Schnitt | Kurze Ärmel | 1x1 gerippte Ärmelabschlüsse mit Kontraststreifen | Nackenband

Farbe	Größen	1	ab 50	ab 500
White/Coloured	S - XXL	15,37	12,52	12,00
White/Coloured	3XL	16,92	13,78	13,21
Coloured/Coloured	S - XXL	16,92	13,78	13,21
Coloured/Coloured	3XL	18,59	15,14	14,52





E3070 | 3070 **Men's Contrast-T**

100% Baumwolle
S, M, L, XL, XXL
180 g/m²
Promodoro

BLACK/FIRE RED	BLACK/WHITE	FIRE RED/WHITE
ROYAL/WHITE	WHITE/BLACK	WHITE/NAVY
WHITE/RED		

Farbig abgesetzte Bündchen an Hals und Ärmeln | Single-Jersey | Gekämmte Baumwolle

Farbe	Größen	1	ab 100	ab 1000
Coloured	S - XXL	12,38	11,90	11,42

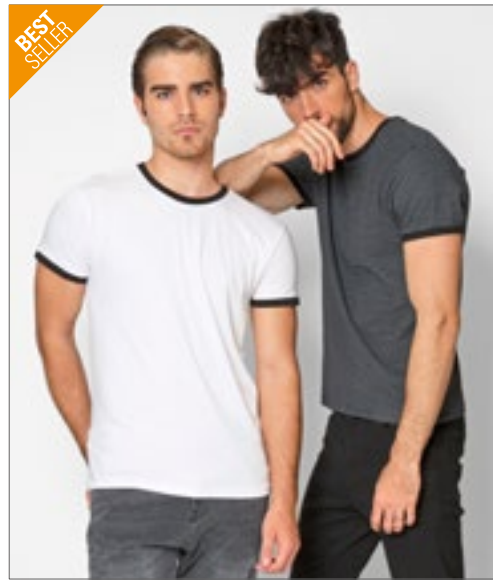

NH351 | BOSTON **T-Shirt Boston**

100% Baumwolle
S, M, L, XL, XXL
165 g/m²
Nath

BLACK/DARK GREY (STRIPED)	BLACK/WHITE	CHOCOLATE/SKY
DEEP BLUE/BURGUNDY	GREY MELANGE/WHITE	IRELAND GREEN/WHITE
NAVY/WHITE	PINK/CHOCOLATE	PISTACHIO/WHITE
RED/WHITE	RED/YELLOW	ROYAL/WHITE
SKY/WHITE	WHITE/BLACK	WHITE/GREY (STRIPED)
WHITE/IRELAND GREEN	WHITE/NAVY (STRIPED)	WHITE/RED
WHITE/ROYAL	YELLOW/BLACK	

Halbgekämmte Baumwolle | Trendiges T-Shirt mit Kontrastfarbenen Akzenten | Schmäler Ripp-Kragen und-Armbündchen in Kontrastfarbe | Seitennähte | Körperbetonter Schnitt

Farbe	Größen	1	ab 100	ab 1000
White/Coloured	S - XXL	6,24	5,78	5,07
Coloured	S - XXL	6,78	6,26	5,57
Striped	S - XXL	8,85	8,23	7,21

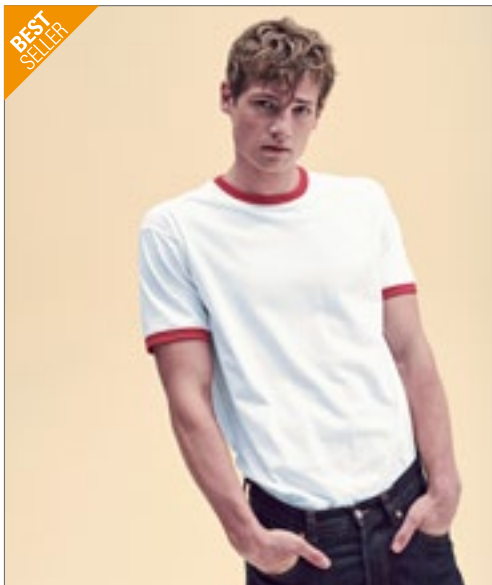

F159 | 61-168-0 **Ringer Tee**

100% Baumwolle
S, M, L, XL, XXL, 3XL
165 g/m² (White: 160 g/m²)
Fruit of the Loom

BLACK/WHITE	NAVY/WHITE	RED/WHITE
ROYAL BLUE/WHITE	SUNFLOWER/KELLY GREEN	WHITE/BLACK
WHITE/NAVY	WHITE/RED	WHITE/ROYAL BLUE

Rundhalsausschnitt mit Baumwolle/Lycra® Ripp | Gleichfarbiges Nackenband | Höhere Maschendichte für verbesserte Bedruckbarkeit

Farbe	Größen	1	ab 72 (3XL ab 36)	ab 720 (3XL ab 360)
Coloured	S - XXL	7,97	7,07	6,47
Coloured	3XL	9,83	8,71	8,00



NX3604 | 3604 **Men's Ringer T-Shirt**

100% Baumwolle (Heather Grey: 90% Baumwolle / 10% Polyester)
XS, S, M, L, XL, XXL
145 g/m²
Next Level Apparel

HEATHER GREY/BLACK	NATURAL/BLACK	NATURAL/FOREST GREEN
NATURAL/MAROON	NATURAL/MIDNIGHT NAVY	WHITE/BLACK

Feine Jerseyware | 100% gekämmte Ringspun-Baumwolle | Rundhalsausschnitt | Kontrastfarbene 1x1 Feinripp-Einfassung an Ausschnitt und Ärmelbündchen | Mit Seitennaht | Abreißetikett

Farbe	Größen	1	ab 72	ab 720
Coloured	XS - XL	12,64	11,33	9,78
Coloured	XXL	14,68	13,30	11,35



mantis

*SUPERSTAR
by mantis



P175 | M175

Superstar Retro Ringer

100% Baumwolle (Black/Charcoal Melange: 94% Baumwolle / 6% Polyester),
(Heather Grey/Swiss Navy: 91% Baumwolle / 9% Viskose)

S, M, L, XL

150 g/m²

Mantis

BLACK/CHARCOAL GREY MELANGE | HEATHER GREY MELANGE/SWISS NAVY | WASHED WHITE/WARM RED

Zertifizierung als Bio-Baumwolle in Arbeit | Weicher Jersey-Stoff mit Peach-Finish | Breite, kontrastfarbene Einfassungen an Hals und Ärmelenden | Abreiß-etikett

Farbe	Größen	1	ab 50	ab 500
Coloured	S - XL	13,59	11,78	10,90

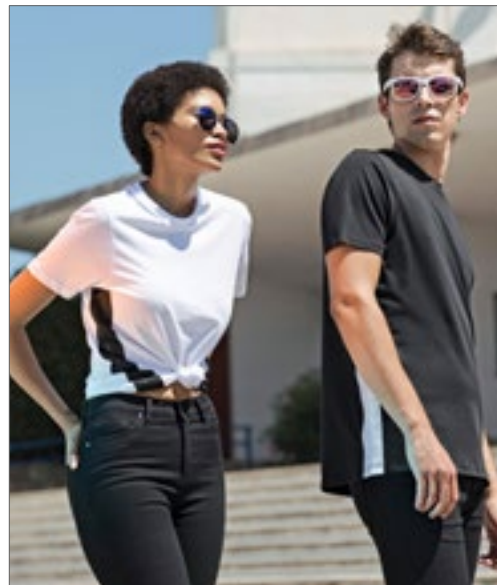

SFM253 | SF253

Unisex Contrast T

100% Baumwolle
XXS, XS, S, M, L, XL, XXL
140 g/m²

SF Men

BLACK/WHITE | WHITE/BLACK

100% Baumwolle, Single-Jersey | Abreißetikett | Unisex Kurzarm-T-Shirt | Normale Passform | Eingesetzte Ärmel | Kontrastierende Blende an den Seitennähten | Weicher, dehnbarer, gerippter 1x1-Ausschnitt mit Single-Jersey-Nackenband | Säume mit Zwillingnadelstich | Weißes Polyester-Band eignet sich für Sublimationsdruck

Farbe	Größen	1	ab 12 (XS ab 36)	ab 120 (XS ab 360)
Coloured	XXS - XXL	15,18	12,47	12,00
Coloured	XS - XL	15,18	12,47	12,00



TEE JAYS



TJ5070 | 5070

Men's Ringer Tee

100% Baumwolle (Melange: 50% Baumwolle / 50% Polyester)

S, M, L, XL, XXL, 3XL

160 g/m²

Tee Jays

BLACK MELANGE/BLACK | DARK GREY (SOLID)/WHITE | DENIM MELANGE/NAVY
LIGHT BLUE/NAVY | NAVY/WHITE | WHITE/NAVY

100% gekämmte Baumwolle | Leicht taillierter Schnitt | Langfaserige Baumwolle | Doppelt einlaufvorbehandelt | Schmäler Halsausschnitt mit Elasthan

Farbe	Größen	1	ab 50	ab 500
Coloured	S - XXL	14,07	12,71	12,33
Coloured	3XL	15,49	13,99	13,57



Just Ts



JT110 | JT110

Colour Block T

100% Baumwolle
S, M, L, XL, XXL
140 g/m²

Just Ts

BLACK/AZURE BLUE | BLACK/MANGO TANGO | WHITE/BLACK
WHITE/NAVY

Gekämmte Ringspun-Baumwolle | Moderne Passform mit Kontrastblenden | Kurze Ärmel | Nur Größenetikett für einfaches Rebranding - Schwarz mit Farbcodierung für Unisex | Oberfläche für Druck oder Stickerei geeignet | Nackenband | Gerippter Rundhalsausschnitt | Ärmel und unterer Saum mit Zwillingnadelstich-Detail | Seitennähte

Farbe	Größen	1	ab 48	ab 480
Coloured	S - XXL	13,64	11,31	10,78



S9430 | ST9430 **Shawn Henley T-Shirt**

100% Baumwolle
S, M, L, XL, XXL
140 g/m²

Stedman®

BLACK OPAL SLATE GREY (SOLID) WHITE

Ringspinn-Baumwolle aus Slub-Garn | Single-Jersey | Breite Knopfleiste | Ripp-Kragen | Vordere Passe | Zickzack-Stiche an Nähten | Drei Metallknöpfe (nickelfrei) | Nackenband | Seitennähte | Kleines Größenetikett im Nacken | Pflegeetikett in der Seitennaht | Waschbar bei 40 °C



S9460 | ST9460 **Shawn Henley Long Sleeve**

100% Baumwolle
S, M, L, XL, XXL
140 g/m²

Stedman®

BLACK OPAL WHITE

Weiche Baumwolle aus Slub-Garn mit individueller Knötchenstruktur | Drei Metallknöpfe (nickelfrei) | Breite Knopfleiste | Zickzack-Stiche an Nähten | Nackenband | Ripp-Kragen | Vordere Passe | Kleines Größenetikett im Nacken | Pflegeetikett in der Seitennaht | Seitennähte | Waschbar bei 40°C

Farbe	Größen	1	ab 24	ab 240
White	S - XXL	16,52	14,45	13,52
Coloured	S - XXL	18,16	15,90	14,88

Farbe	Größen	1	ab 24	ab 240
White	S - XXL	20,78	18,18	16,99
Black Opal	S - XXL	22,30	19,49	18,23



S9530 | ST9530 **Sharon Henley T-Shirt Women**

100% Baumwolle
S, M, L, XL
140 g/m²

Stedman®

BLACK OPAL WHITE

100% ringgesponnene Baumwolle | Slub Garn | Single-Jersey | Zickzack-Stiche an Nähten | Ripp-Kragen | Drei Metallknöpfe (nickelfrei) | Moderne, schmale Knopfleiste | Nackenband | Seitennähte | Kleines Größenetikett im Nacken | Pflegeetikett in der Seitennaht



S9580 | ST9580 **Sharon Henley Long Sleeve Women**

100% Baumwolle
S, M, L, XL
140 g/m²

Stedman®

BLACK OPAL WHITE

100% Ringspinn-Baumwolle | Slub Garn | Single-Jersey | Zickzack-Stiche an Nähten | Ripp-Kragen | Drei Metallknöpfe (nickelfrei) | Moderne, schmale Knopfleiste | Nackenband | Seitennähte | Kleines Größenetikett im Nacken | Pflegeetikett in der Seitennaht

Farbe	Größen	1	ab 24	ab 240
White	S - XL	16,52	14,45	13,52
Black Opal	S - XL	18,16	15,90	14,88

Farbe	Größen	1	ab 24	ab 240
White	S - XL	20,78	18,18	16,99
Black Opal	S - XL	22,30	19,49	18,23

03 Polo Shirts



<u>Baumwolle</u>	135-151
<u>Mischgewebe</u>	152-159
<u>Jersey</u>	160-161
<u>Stretch</u>	162-167
<u>Polyester</u>	168-170
<u>Langarm</u>	171-175
<u>Contrast</u>	176-185



ELEVATE



EL38100 | 38100 **Liberty Short Sleeve Polo**

100% Baumwolle (Heather Grey: 95% Baumwolle / 5% Viskose), (Heather Charcoal: 60% Baumwolle / 40% Polyester)

XS, S, M, L, XL, XXL, 3XL
160 g/m²

Elevate

BLACK	HEATHER CHARCOAL	HEATHER GREY
NAVY	RED	WHITE

1x1 Ripp-Strick-Kragen und Bund | 2-Knopfleiste mit gravierten Knöpfen | Doppelnaht an Kragen und Saum | Knopf Ton-in-Ton | Nackenband in Kontrastfarbe | Piqué-Strick aus 100 % Baumwolle | 160 g/m² | Ablösbares Label für Tragekomfort



ELEVATE



EL38101 | 38101 **Ladies' Liberty Private Label Poloshirt**

100% Baumwolle (Heather Grey: 95% Baumwolle / 5% Viskose), (Heather Charcoal: 60% Baumwolle / 40% Polyester)

XS, S, M, L, XL, XXL
160 g/m²

Elevate

BLACK	HEATHER CHARCOAL	HEATHER GREY
NAVY	RED	WHITE

1x1 Ripp-Strick-Kragen und Bund | Doppelnaht an Kragen und Saum | 3-Knopfleiste | Knöpfe Ton-in-Ton | 160 g/m² | Ablösbares Label für Tragekomfort



ecologie.
by AWDIS



EA011 | EA011 **Etosha Organic Polo Shirt**

100% Baumwolle
XS, S, M, L, XL, XXL
170 g/m²

Ecologie

ARCTIC WHITE	JET BLACK	NAVY
--------------	-----------	------

100% Bio-Baumwolle | Piqué-Strick | Strick-Kragen | Nackenband | Seitennähte – nicht-röhrenförmiger Body | Saum und Ärmel mit Zwillingsnadel-Detail | Eingesetzte Ärmel | 2-Knopf-Manschette | Modische Passform | Größenetikett nur für einfaches Rebranding

Farbe	Größen	1	ab 36	ab 360
Coloured	XS - 3XL	15,02	12,61	12,21

Farbe	Größen	1	ab 36	ab 360
Coloured	XS - XXL	15,02	12,61	12,21

Farbe	Größen	1	ab 40	ab 400
Coloured	XS - XXL	22,97	19,02	18,14



BCPM430 | PM430 **Men's Inspire Polo**

100% Baumwolle (Heather Grey: 90% Baumwolle / 10% Viskose)
S, M, L, XL, XXL, 3XL
170 g/m²

B&C

BLACK	BOTTLE GREEN	COBALT BLUE	DARK GREY (SOLID)
FIRE RED	HEATHER GREY	MILLENNIAL LILAC	MILLENNIAL MINT
NAVY BLUE	ORANGE	ORCHID GREEN	ORCHID PINK
RADIANT PURPLE	SKY BLUE	SOLAR YELLOW	SORBET
URBAN KHAKI	URBAN ORANGE	VERY TURQUOISE	WHITE

Ringgesponnenes Piqué aus 100% Bio-Baumwolle | Einlaufvorbehandelt | Weiches Handgefühl | Kein B&C Nacken-Label | Kragen und Bündchen aus 1x1 Ripp-Strick | Farblich abgestimmte Knöpfe | Nackenband aus identischem Material | Moderner Schnitt | Seitennähte | Ebenmäßige Oberfläche | B&C Collection ist Mitglied der Fair Wear Foundation

Farbe	Größen	1	ab 50	ab 500
White	S - 3XL	13,04	11,64	10,76
Coloured	S - 3XL	14,88	13,28	12,26



BCPW440 | PW440 **Women's Inspire Polo**

100% Baumwolle (Heather Grey: 90% Baumwolle / 10% Viskose)
XS, S, M, L, XL, XXL
170 g/m²

B&C

BLACK	BOTTLE GREEN	COBALT BLUE	DARK GREY (SOLID)
FIRE RED	HEATHER GREY	MILLENNIAL LILAC	MILLENNIAL MINT
NAVY BLUE	ORANGE	ORCHID GREEN	ORCHID PINK
RADIANT PURPLE	SKY BLUE	SOLAR YELLOW	SORBET
URBAN KHAKI	URBAN ORANGE	VERY TURQUOISE	WHITE

Piqué aus 100% ringgesponnener Bio-Baumwolle | Einlaufvorbehandelt | Weiches Handgefühl | Kein B&C Nacken-Label | Kragen und Bündchen aus 1x1 Ripp-Strick | Farblich abgestimmte Knöpfe | Nackenband aus identischem Material | Moderner Schnitt | Seitennähte | Ebenmäßige Oberfläche | B&C Collection ist Mitglied der Fair Wear Foundation

Farbe	Größen	1	ab 50	ab 500
White	XS - XXL	13,04	11,64	10,76
Coloured	XS - XXL	14,88	13,28	12,26

POLO SHIRTS (BAUMWOLLE)



SOL'S
the fair spirit



L03566 | 03566 **Men's Planet Polo Shirt**

100% Baumwolle
S, M, L, XL, XXL, 3XL, 4XL, 5XL
170 g/m² SOL'S

BLACK	BOTTLE GREEN	FRENCH NAVY
GREY MELANGE	RED	ROYAL BLUE
WHITE		

Piqué 170 | 100% Bio-Baumwolle | Bio-Poloshirt aus Piqué | Normale Passform | Seitennaht | Zwei Knöpfe | Kragen und Ärmelabschlüsse aus 1x1 Ripp | Kein Label

Farbe	Größen	1	ab 50	ab 500
White	S - XXL	12,57	10,73	10,19
White	3XL	14,49	12,38	11,76
White	4XL - 5XL	17,40	14,85	14,09
Coloured	S - XXL	14,28	12,19	11,57
Coloured	3XL	16,40	13,99	13,28
Coloured	4XL - 5XL	19,68	16,78	15,95



SOL'S
the fair spirit



L03575 | 03575 **Women's Planet Polo Shirt**

100% Baumwolle
XS, S, M, L, XL, XXL, 3XL
170 g/m² SOL'S

BLACK	BOTTLE GREEN	FRENCH NAVY
GREY MELANGE	RED	ROYAL BLUE
WHITE		

Piqué 170 | 100% Bio-Baumwolle | Bio-Poloshirt aus Piqué | Normale Passform | Seitennaht | Zwei Knöpfe | Kragen und Ärmelabschlüsse aus 1x1 Ripp | Kein Label

Farbe	Größen	1	ab 50	ab 500
White	XS - XXL	12,57	10,73	10,19
White	3XL	14,49	12,38	11,76
Coloured	XS - XXL	14,28	12,19	11,57
Coloured	3XL	16,40	13,99	13,28



FRUIT OF THE LOOM®



F513 | 63-050-0 **Original Polo**

100% Baumwolle (Heather Grey: 97% Baumwolle / 3% Polyester)
S, M, L, XL, XXL, 3XL
White 175 g/m², Coloured 185 g/m² Fruit of the Loom

AZURE BLUE	BLACK	BURGUNDY
DEEP NAVY	HEATHER GREY	LIGHT GRAPHITE (SOLID)
NEW SKY BLUE	RED	ROYAL BLUE
WHITE		

Klassischer Schnitt | Seitennähte | 2-Knopf-Leiste | Farblich identische Knöpfe | Offene Ärmelbündchen | Keine Seitenschlitze | TearAway-Label

Farbe	Größen	1	ab 36	ab 360
White	S - XXL	8,90	7,88	7,24
White	3XL	10,64	9,42	8,64
Coloured	S - XXL	10,64	9,42	8,64
Coloured	3XL	12,78	11,33	10,40

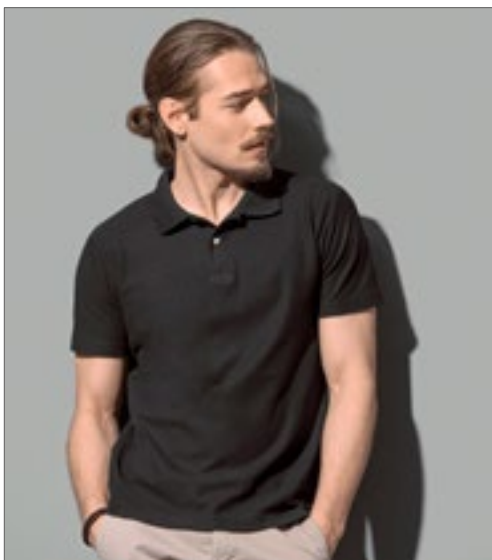

Stedman®
collection



S510 | ST3000 **Short Sleeve Polo**

100% Baumwolle (Grey Heather: 85% Baumwolle / 15% Viskose)
S, M, L, XL, XXL, 3XL, 4XL, 5XL
170 g/m² Stedman®

BLACK OPAL	BLUE MIDNIGHT	BRIGHT ROYAL	GREY HEATHER
NAVY BLUE	SCARLET RED	WHITE	

BOTTLE GREEN	BRIGHT LIME	BRILLIANT ORANGE	BURGUNDY RED
DEEP BERRY	KIWI GREEN	LIGHT BLUE	OCEAN BLUE
ORANGE	YELLOW		

Ringspinn-Baumwolle | Single-Jersey (Piqué-Look) | Nackenband | Zwei Knöpfe in Schildpattoptik | Ohne Ärmelbündchen | Seitennähte | Waschbar bis 40 °C

Farbe	Größen	1	ab 48 (3XL ab 24)	ab 480 (3XL ab 240)
White	S - XXL	13,23	11,57	10,83
White	3XL - 5XL	14,47	12,66	11,83
Coloured	S - XXL	15,37	13,45	12,59
Coloured	3XL - 5XL	16,92	14,80	13,85



Stedman®
collection



S519 | ST3100 **Short Sleeve Polo Women**

100% Baumwolle (Grey Heather: 85% Baumwolle / 15% Viskose)
XS, S, M, L, XL, XXL
170 g/m² Stedman®

BLACK OPAL	BLUE MIDNIGHT	BRIGHT ROYAL	GREY HEATHER
NAVY BLUE	SCARLET RED	WHITE	

BRIGHT LIME	BRILLIANT ORANGE	BURGUNDY RED	KIWI GREEN
LIGHT BLUE	OCEAN BLUE	SWEET PINK	YELLOW

Ringspinn-Baumwolle | Single-Jersey (Piqué-Look) | Nackenband | Zwei Ton-in-Ton-Knöpfe | Ohne Ärmelbündchen | Seitennähte | Normal Fit | Waschbar bis 40 °C

Farbe	Größen	1	ab 48 (XXL ab 24)	ab 480 (XXL ab 240)
White	XS - XL	13,23	11,57	10,83
White	XXL	13,23	11,57	10,83
Coloured	XS - XL	15,37	13,45	12,59
Coloured	XXL	15,37	13,45	12,59



BEST SELLER

SOL'S
the fair spirit



L512 | 11342 **Summer Polo II**
100% Baumwolle (Grey Melange: 85% Baumwolle / 15% Viskose), (Ash: 98% Baumwolle / 2% Viskose)
XS, S, M, L, XL, XXL
170 g/m² SOL'S

APPLE GREEN	AQUA	ARMY
ASH (HEATHER)	ATOLL BLUE	BLACK
BURGUNDY	CHOCOLATE	DARK PURPLE
DUCK BLUE	GOLD	GOLF GREEN
GREY MELANGE	KELLY GREEN	NAVY
ORANGE	PINK	RED
ROYAL BLUE	SAND	SKY BLUE
WHITE		

Gekämmte Ringspun-Baumwolle | Gerippter Kragen | Verstärkendes Nackenband | Drei gleichfarbige Knöpfe | Seitenschlitze | Gerade geschnittener Bund, Seitennähte

Farbe	Größen	1	ab 50	ab 500
White	XS-XXL	11,16	9,52	9,04
Coloured	XS-XXL	12,88	10,97	10,42

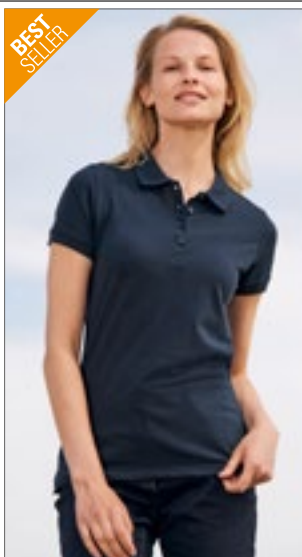

BEST SELLER

SOL'S
the fair spirit



L513 | 11338 **Women's Polo Passion**
100% Baumwolle (Grey Melange: 85% Baumwolle / 15% Viskose)
S, M, L, XL, XXL
170 g/m² SOL'S

APPLE GREEN	AQUA	ATOLL BLUE
BLACK	BURGUNDY	CHOCOLATE
DARK PURPLE	DUCK BLUE	FUCHSIA
GOLD	GOLF GREEN	GREY MELANGE
KELLY GREEN	NAVY	ORANGE
PINK	RED	ROYAL BLUE
SAND	SKY BLUE	WHITE

Gekämmte Ringspun-Baumwolle | Eng geschnitten, Seitennähte | Knopfleiste mit vier gleichfarbigen Knöpfen | Gerade geschnittener Bund mit Seitenschlitzen | Gerippter Kragen, verstärkendes Nackenband

Farbe	Größen	1	ab 50	ab 500
White	S-XXL	11,16	9,52	9,04
Coloured	S-XXL	12,88	10,97	10,42



Stedman
collection



S9150 | ST9150 **Hanna Polo Women**
100% Baumwolle (Grey Heather: 85% Baumwolle / 15% Viskose)
S, M, L, XL
170 g/m² Stedman®

BLACK OPAL	CRIMSON RED	CUPCAKE PINK
DEEP LILAC	FROSTED BLUE	GREEN FLASH
GREY HEATHER	KING BLUE	LAVENDER PURPLE
MARINA BLUE	PACIFIC BLUE	SALMON PINK
WHITE		

Gekämmte Ringspinn-Baumwolle | Piqué-Material | Kontrastfarbnes Fischgrät-Nackenband | Fünf Ton-in-Ton-Knöpfe | Moderne, schmale Knopfleiste | Ohne Ärmelbündchen | Pflegeetikett in der Seitennaht | Kleines Größenetikett im Nacken | Seitennähte | Normal Fit | Waschbar bis 40 °C

Farbe	Größen	1	ab 24	ab 240
White	S-XL	15,26	13,35	12,50
Coloured	S-XL	16,78	14,68	13,73



GILDAN®

GILDAN
Softstyle



G64800 | 64800 **Softstyle® Double Piqué Polo**
100% Baumwolle (Sport Grey: 90% Baumwolle / 10% Polyester)
S, M, L, XL, XXL, 3XL, 4XL
177 g/m² Gildan

BLACK	CHARCOAL (SOLID)	DAISY	FOREST GREEN
LIGHT BLUE	NAVY	PURPLE	RED
ROYAL	SAPPHIRE	SPORT GREY (HEATHER)	WHITE

Ringspun-Baumwolle | Eurofit | Mit Seitennaht | Gerippter Kragen und Bündchen | Abreißetikett | Vorverlegte und abgesteppte Schulternaht | Umgenähte Knopfleiste mit Verstärkung unten | Zwei farblich passende Perlglanz-Knöpfe | Unterer Saum mit Zwillingnadel

Farbe	Größen	1	ab 36	ab 360
White	S-XXL	12,64	9,62	8,97
White	3XL	17,90	13,23	12,00
Coloured	S-XXL	14,68	11,09	10,42
Coloured	3XL-4XL	20,90	15,45	13,95



GILDAN®

GILDAN
Softstyle



G64800L | 64800L **Ladies' Softstyle® Double Piqué Polo**
100% Baumwolle (Sport Grey: 90% Baumwolle / 10% Polyester)
S, M, L, XL, XXL
177 g/m² Gildan

BLACK	CHARCOAL (SOLID)	DAISY	NAVY
RED	ROYAL	SAPPHIRE	SPORT GREY (HEATHER)
WHITE			

Ringgesponnene Baumwolle | Leicht taillierte Passform mit Seitennaht | Gerippter Kragen und Bündchen | Abreißetikett | Vorverlegte und abgesteppte Schulternaht | Umgenähte, gedrehte Knopfleiste mit Verstärkung unten | Vier farblich passende Knöpfe | Unterer Saum mit Zwillingnadel

Farbe	Größen	1	ab 36	ab 360
White	S-XXL	12,64	9,62	8,97
Coloured	S-XXL	14,68	11,09	10,42

POLO SHIRTS (BAUMWOLLE)



HRM
Styl'd to impress, made to last



HRM501 | 501 **Men's Luxury Polo**

100% Baumwolle
S, M, L, XL, XXL, 3XL, 4XL, 5XL, 6XL
180 g/m²

HRM

S, M, L, XL, XXL, 3XL, 4XL, 5XL, 6XL

BLACK	DARK GREY	NAVY
WHITE		

S, M, L, XL, XXL, 3XL, 4XL, 5XL

RED	ROYAL BLUE
-----	------------

Ringgesponnenes, besonders feinmaschiges Piqué | Modischer, körperbetonter Schnitt (leicht tailliert) | Innovative Kragenlösung | Nackenband und Seitenschlitze mit Twill-Band verstärkt | Kragen und Ärmelabschluss aus 1x1 Ripp-Strick | 3-Knopfleiste mit HRM-Detail (Ton-in-Ton) | Ersatzknopf | Labelfrei | Gewebtes Fair4All Flaglabel in der linken Seitennaht | Einlaufvorbehandelt und Anti-Pilling | Waschbar bis 60 °C | BSCI zertifizierte Produktion

Farbe	Größen	1	ab 30 (XXL ab 24)	ab 300 (XXL ab 240)
Coloured	S - XL	28,30	26,89	25,47
Coloured	XXL	28,30	26,89	25,47
Coloured	3XL - 6XL	33,39	31,73	30,06

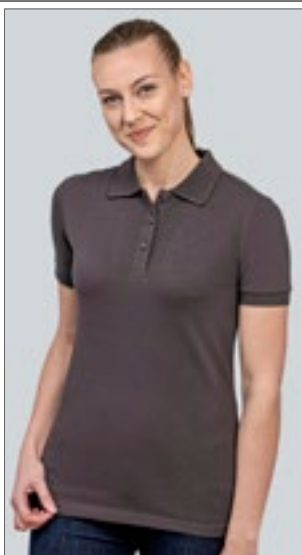

HRM
Styl'd to impress, made to last



HRM601 | 601 **Women's Luxury Polo**

100% Baumwolle
XS, S, M, L, XL, XXL, 3XL, 4XL, 5XL
180 g/m²

HRM

BLACK	DARK GREY	NAVY
RED	ROYAL BLUE	WHITE

Ringgesponnenes, besonders feinmaschiges Piqué | Modischer, körperbetonter Schnitt (leicht tailliert) | Innovative Kragenlösung | Nackenband und Seitenschlitze mit Twill-Band verstärkt | Kragen und Ärmelabschluss aus 1x1 Ripp-Strick | 3-Knopfleiste mit HRM-Detail (Ton-in-Ton) | Ersatzknopf | Labelfrei | Gewebtes Fair4All Flaglabel in der linken Seitennaht | Einlaufvorbehandelt und Anti-Pilling | Waschbar bis 60 °C | BSCI zertifizierte Produktion

Farbe	Größen	1	ab 30 (XXL ab 24)	ab 300 (XXL ab 240)
Coloured	XS - XL	28,30	26,89	25,47
Coloured	XXL	28,30	26,89	25,47
Coloured	3XL - 5XL	33,39	31,73	30,06



JAMES & NICHOLSON



JN8010 | 8010 **Men's Basic Polo**

100% Baumwolle
S, M, L, XL, XXL, 3XL
180 g/m²

James+Nicholson

BLACK	BLACK HEATHER	BROWN
CARMINE RED MELANGE	COBALT	DARK ORANGE
FERN GREEN	GRAPHITE (SOLID)	GREY HEATHER
IRISH GREEN	LIGHT DENIM MELANGE	LIGHT YELLOW
LIME GREEN	NATURAL	NAVY
ORANGE	PINK	RED
ROYAL	STONE	TURQUOISE
WHITE	WINE	

Klassisches Poloshirt | Feine Piqué-Qualität aus 100% gekämmter, ringgesponnener Bio-Baumwolle | Gestrickter Polokragen und Armbündchen | Knöpfe Ton in Ton | Seitenschlitze | Tear off® - Label | 2 Knöpfe

Farbe	Größen	1	ab 50	ab 500
Coloured	S - 3XL	20,23	18,92	18,45



JAMES & NICHOLSON



JN708 | JN708 **Men's Pima Polo**

100% Baumwolle
S, M, L, XL, XXL, 3XL
180 g/m²

James+Nicholson

BLACK	CARBON	IRISH GREEN
LIGHT RED	NAVY	REGATTA BLUE
ROYAL	WHITE	

Poloshirt in Premiumqualität | Sehr feine Piqué-Qualität aus hochwertiger gekämmter, ringgesponnener Pima-Baumwolle | Durch die Verwendung von Pima Baumwolle, besonders fein und langstaplig, wird eine konstant hochwertige Qualität und Oberfläche erreicht | Gestrickter Polokragen und Armbündchen | Knöpfe in der Farbe Titan | Seitenschlitze | 3 Knöpfe

Farbe	Größen	1	ab 50	ab 500
Coloured	S - 3XL	31,30	29,16	28,44



JAMES & NICHOLSON



JN707 | JN707 **Ladies' Pima Polo**

100% Baumwolle
S, M, L, XL, XXL
180 g/m²

James+Nicholson

BLACK	CARBON	IRISH GREEN
LIGHT RED	NAVY	REGATTA BLUE
ROYAL	WHITE	

Poloshirt in Premiumqualität | Sehr feine Piqué-Qualität aus hochwertiger gekämmter, ringgesponnener Pima-Baumwolle | Durch die Verwendung von Pima Baumwolle, besonders fein und langstaplig, wird eine konstant hochwertige Qualität und Oberfläche erreicht | Gestrickter Polokragen und Armbündchen | Knöpfe in der Farbe Titan | Taillierter Schnitt | 5 Knöpfe

Farbe	Größen	1	ab 50	ab 500
Coloured	S - XXL	31,30	29,16	28,44

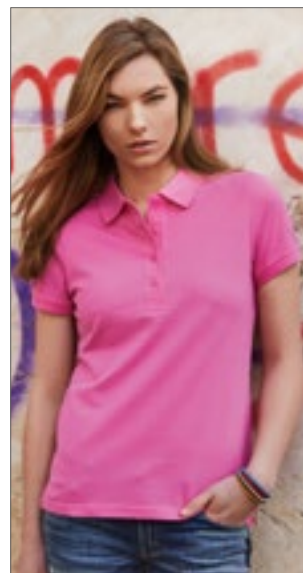

JAMES & NICHOLSON



JN8009 | 8009 **Ladies' Basic Polo**

100% Baumwolle
S, M, L, XL, XXL
180 g/m²

James+Nicholson

BLACK	BLACK HEATHER	BROWN
CARMINE RED MELANGE	COBALT	DARK ORANGE
FERN GREEN	GRAPHITE (SOLID)	GREY HEATHER
IRISH GREEN	LIGHT DENIM MELANGE	LIGHT YELLOW
LIME GREEN	NATURAL	NAVY
ORANGE	PINK	RED
ROYAL	STONE	TURQUOISE
WHITE	WINE	

Klassisches Poloshirt | Feine Piqué-Qualität aus 100% gekämmter, ringgesponnener Bio-Baumwolle | Gestrickter Polokragen und Armbündchen | Knöpfe Ton in Ton | Seitenschlitze | Tear off® - Label | Taillierter Schnitt | 4 Knöpfe

Farbe	Größen	1	ab 50	ab 500
Coloured	S - XXL	20,23	18,92	18,45

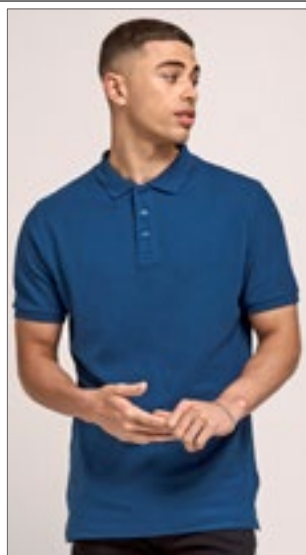

Just Polos
ALWAYS



JP100 | JP100 **The 100 Polo**

100% Baumwolle (Heather Grey: 95% Baumwolle / 5% Viskose)

S, M, L, XL, XXL, 3XL

180 g/m²

Just Polos

AZURE BLUE	BURGUNDY	CHARCOAL
DEEP BLACK	EARTHY GREEN	FIRE RED
HEATHER GREY	INK BLUE	MANGO TANGO
MUSTARD	OXFORD NAVY	ROYAL BLUE
SKY BLUE	TWILIGHT PURPLE	WHITE

Gekämmte Ringspun-Baumwolle | Moderne und stilvolle Passform mit Seitenschlitzen | 3-Knopf-Leiste mit farblich abgestimmten Knöpfen und Ersatzknopf | Nur Größenetikett für einfaches Rebranding – Schwarz mit Farbcodierung für Unisex | Kurze Ärmel mit Bündchen | Nackenband | Saum mit Zwillingnadelstich

Farbe	Größen	1	ab 36	ab 360
White	S - 3XL	17,21	14,26	13,59
Coloured	S - 3XL	18,56	15,35	14,66



Just Polos
ALWAYS



JP100F | JP100F **Women's The 100 Polo**

100% Baumwolle (Heather Grey: 95% Baumwolle / 5% Viskose)

XS, S, M, L, XL, XXL

180 g/m²

Just Polos

BURGUNDY	CHARCOAL	DEEP BLACK
HEATHER GREY	INK BLUE	MANGO TANGO
MUSTARD	OXFORD NAVY	TWILIGHT PURPLE
WHITE		

Gekämmte Ringspun-Baumwolle | Moderne Girlie-Passform mit Seitenschlitzen | 2-Knopf-Leiste mit farblich abgestimmten Knöpfen und Ersatzknopf | Nur Größenetikett für einfaches Rebranding – Schwarz mit Farbcodierung für Damen | Kurze Ärmel mit Bündchen | Nackenband | Saum mit Zwillingnadelstich

Farbe	Größen	1	ab 36	ab 360
White	XS - XXL	17,21	14,26	13,59
Coloured	XS - XXL	18,56	15,35	14,66



Stedman
collection



S9060 | ST9060 **Harper Polo**

100% Baumwolle (Grey Heather: 85% Baumwolle / 15% Viskose)

S, M, L, XL, XXL

180 g/m²

Stedman®

BLACK OPAL	CRIMSON RED	DEEP LILAC
FROSTED BLUE	GREEN FLASH	GREY HEATHER
HAWAII BLUE	KING BLUE	LAVENDER PURPLE
MARINA BLUE	MILITARY GREEN	PACIFIC BLUE
PUMPKIN	SALMON PINK	SLATE GREY (SOLID)
WHITE		

Ripp-Kragen und -Ärmelbündchen | Hochwertiges Baumwoll-Piqué | Kontrastfarbnes Nackenband | Drei Ton-in-Ton-Knöpfe | Kleines Größenetikett im Nacken | Pflegeetikett in der Seitennaht | Seitennähte | Normal Fit | Waschbar bis 40 °C

Farbe	Größen	1	ab 24	ab 240
White	S - XXL	15,26	13,35	12,50
Coloured	S - XXL	16,78	14,68	13,73



BEST SELLER
FRUIT OF THE LOOM®



F511N | 63-218-0 **Premium Polo**

100% Baumwolle (Heather Grey: 97% Baumwolle / 3% Polyester)

S, M, L, XL, XXL, 3XL

180 g/m² (White: 170 g/m²)

Fruit of the Loom

ATHLETIC HEATHER	AZURE BLUE	BLACK
BOTTLE GREEN	BURGUNDY	DEEP NAVY
FUCHSIA	HEATHER GREY	KELLY GREEN
LIGHT GRAPHITE (SOLID)	LIME	NAVY
NEO MINT	ORANGE	RED
ROYAL BLUE	SKY BLUE	SUNFLOWER
WHITE		

3-Knopfleiste mit gleichfarbigen Knöpfen | Seitenschlitze

Farbe	Größen	1	ab 36	ab 360
Coloured	S - XXL	13,52	11,97	10,97
Coloured	3XL	17,09	15,14	13,88



BEST SELLER
FRUIT OF THE LOOM®



F520 | 63-030-0 **Ladies' Premium Polo**

100% Baumwolle (Heather Grey: 97% Baumwolle / 3% Polyester)

XS, S, M, L, XL, XXL

180 g/m² (White: 170 g/m²)

Fruit of the Loom

AZURE BLUE	BLACK	BOTTLE GREEN
BURGUNDY	DEEP NAVY	FUCHSIA
HEATHER GREY	KELLY GREEN	LIGHT GRAPHITE (SOLID)
LIGHT PINK	LIME	NAVY
ORANGE	RED	ROYAL BLUE
SKY BLUE	SUNFLOWER	WHITE

Seitennähte mit Seitenschlitzen für einen femininen Sitz | 2-Knopfleiste mit gleichfarbigen Knöpfen | 1x1 Ripp-Armbündchen

Farbe	Größen	1	ab 36	ab 360
Coloured	XS - XXL	13,52	11,97	10,97



promodoro®



E4040 | 4040 **Men's Premium Polo**

100% Baumwolle

S, M, L, XL, XXL, 3XL

190 g/m²

Promodoro

BLACK	FIRE RED	NAVY
NEW LIGHT GREY (SOLID)	ROYAL	WHITE

Knopfleiste mit Knöpfen Ton in Ton | Seitenschlitze | Doppelnähte an Armen und Saum | Piqué-Material | Gekämmte Baumwolle

Farbe	Größen	1	ab 50	ab 500
White	S - XXL	18,87	18,14	17,45
White	3XL	21,71	20,87	20,06
Coloured	S - XXL	21,35	20,52	19,73
Coloured	3XL	24,54	23,61	22,71

Mehr Artikel sind online verfügbar.



BEST
SELLER

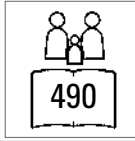

BCPU409 | PU409 **Unisex Polo Safran**

100% Baumwolle (Heather Grey: 90% Baumwolle / 10% Viskose), (Ash: 99% Baumwolle / 1% Viskose)

S, M, L, XL, XXL, 3XL

180 g/m²

B&C

S, M, L, XL, XXL, 3XL

BLACK	BOTTLE GREEN	HEATHER GREY
NAVY	RED	ROYAL BLUE
WHITE		

S, M, L, XL, XXL

ASH (HEATHER)	ATOLL	BROWN
BURGUNDY	DARK GREY (SOLID)	FUCHSIA
GOLD	KELLY GREEN	KHAKI
PACIFIC GREY	PISTACHIO	PUMPKIN ORANGE
PURPLE	REAL GREEN	REAL TURQUOISE
SAND	SKY BLUE	

100% einlaufvorbehandelte, gekämmte, ringgesponnene Baumwolle | Kragen und Bündchen in 1x1 Ripp-Strick | Verstärkte 3-Knopfleiste mit fixierbarem Einlagenstoff | Farblich abgestimmte Knöpfe | Nackenband | Seitennähte | B&C Collection ist Mitglied der Fair Wear Foundation

Farbe	Größen	1	ab 50	ab 500
White	S- 3XL	15,09	13,49	12,50
Coloured	S- 3XL	17,35	15,49	14,33

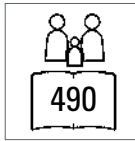

BCPW457 | PW457 **Women's Polo Safran Timeless**

100% Baumwolle (Heather Grey: 90% Baumwolle / 10% Viskose)

XS, S, M, L, XL, XXL

180 g/m²

B&C

XS, S, M, L, XL, XXL

BLACK	BOTTLE GREEN	HEATHER GREY
NAVY	RED	ROYAL BLUE
SKY BLUE	WHITE	

XS, S, M, L, XL

ATOLL	BROWN	BURGUNDY
DARK GREY (SOLID)	FUCHSIA	GOLD
KELLY GREEN	PACIFIC GREY	PISTACHIO
PUMPKIN ORANGE	PURPLE	REAL GREEN

B&C Fein-Piqué aus 100% einlaufvorbehandelter, ringgesponnener und gekämmter Baumwolle | Klassisch geschnittenes Poloshirt aus Premium-Piqué mit Kragen und Bündchen aus 1x1 Ripp-Strick | Elegante, lange Knopfleiste mit 3 Knöpfen | Erstklassiges, ergonomisches Design für zusätzlichen Komfort und eine feminine Ausstrahlung | Große Farbauswahl | Nackenband | Seitennähte | Verbesserte Bedruckbarkeit | B&C Collection ist Mitglied der Fair Wear Foundation

Farbe	Größen	1	ab 50	ab 500
White	XS- XXL	15,09	13,49	12,50
Coloured	XS- XXL	17,35	15,49	14,33





BCPW455 | PW455 Women's Polo Safran Pure

100% Baumwolle (Heather Grey: 90% Baumwolle / 10% Viskose)

XS, S, M, L, XL, XXL

180 g/m²

B&C

XS, S, M, L, XL, XXL

BLACK	BOTTLE GREEN	HEATHER GREY	NAVY
RED	ROYAL BLUE	SKY BLUE	WHITE

XS, S, M, L, XL

ATOLL	BROWN	DARK GREY (SOLID)	FUCHSIA
GOLD	KELLY GREEN	PACIFIC GREY	PISTACHIO
PUMPKIN ORANGE	PURPLE	REAL GREEN	REAL TURQUOISE

100% einlaufvorbehandelte, gekämmte, ringgesponnene Baumwolle | Kragen und Bündchen in 1x1 Ripp-Strick | Knopfleiste mit 2 farblich abgestimmten Knöpfen | Femininer Schnitt | Nackenband | Seitennähte | B&C Collection ist Mitglied der Fair Wear Foundation

Farbe	Größen	1	ab 50	ab 500
White	XS - XXL	15,09	13,49	12,50
Coloured	XS - XXL	17,35	15,49	14,33

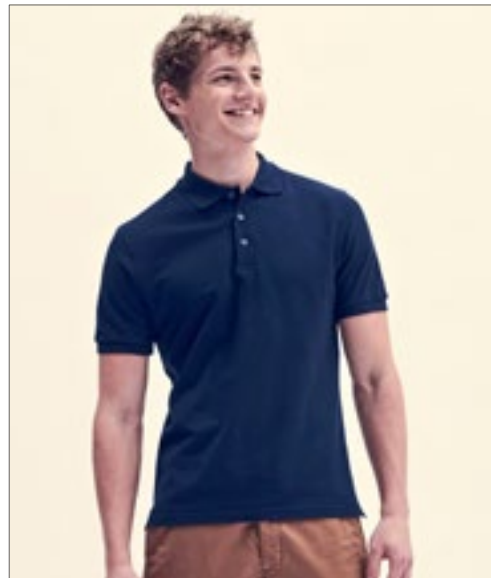

F512 | 63-044-0 Iconic Polo

100% Baumwolle (Heather Grey: 97% Baumwolle / 3% Polyester), (Heather Royal, Heather Green, Heather Navy, Heather Red, Heather Purple, Heather Burgundy: 65% Polyester / 35% Baumwolle)

S, M, L, XL, XXL, 3XL

180 g/m² (White: 170 g/m²)

Fruit of the Loom

BLACK	COBALT BLUE	DEEP NAVY	FLAME
FOREST GREEN	HEATHER BURGUNDY	HEATHER GREEN	HEATHER GREY
HEATHER NAVY	HEATHER PURPLE	HEATHER RED	HEATHER ROYAL
KELLY GREEN	LIGHT GRAPHITE (SOLID)	NATURAL	NEO MINT
RED	ROYAL BLUE	SUNFLOWER	WHITE
ZINC (SOLID)			

3-Knopfleiste mit perlmutterartigen Knöpfen | Seitenschlitze

Farbe	Größen	1	ab 36	ab 360
Coloured	S - XXL	15,33	13,57	12,45
Coloured	3XL	17,28	15,30	14,04



BCPU110 | PU110 Unisex Polo ID.001

100% Baumwolle (Heather Grey: 90% Baumwolle / 10% Viskose)

XS, S, M, L, XL, XXL, 3XL, 4XL

180 g/m²

B&C

ANTHRACITE	ATOLL	BLACK	BOTTLE GREEN
BROWN	CHILI GOLD	FUCHSIA	HEATHER GREY
KELLY GREEN	LIGHT BLUE	NAVY	ORANGE
PIXEL CORAL	PURPLE	REAL GREEN	RED
ROYAL BLUE	SAND	WHITE	WINE

100% einlaufvorbehandelte, gekämmte, ringgesponnene Baumwolle | Kragen aus 1x1 Ripp-Strick | Verstärkte 2-Knopfleiste mit fixierbarem Einlagenstoff | Farblich abgestimmte Knöpfe | Nackenband | Seitennähte | B&C Collection ist Mitglied der Fair Wear Foundation

Farbe	Größen	1	ab 50	ab 500
White	XS - XXL	11,71	9,52	8,81
White	3XL - 4XL	14,09	11,40	10,54
Coloured	XS - XXL	13,30	10,78	9,97
Coloured	3XL - 4XL	15,95	12,97	12,00

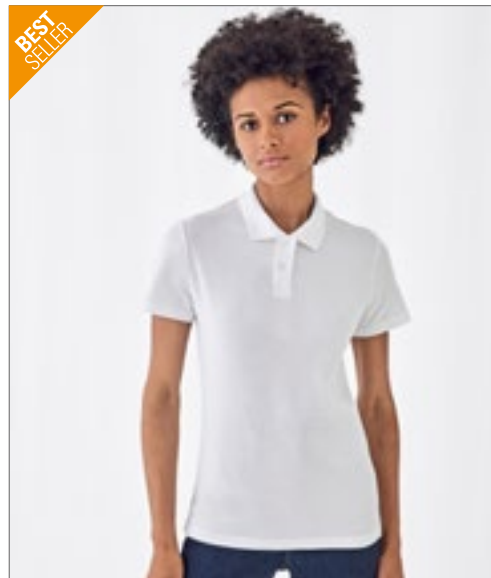

BCPW111 | PW111 Women's Polo ID.001

100% Baumwolle (Heather Grey: 90% Baumwolle / 10% Viskose)

XS, S, M, L, XL, XXL, 3XL

180 g/m²

B&C

ANTHRACITE	ATOLL	BLACK	BOTTLE GREEN
BROWN	CHILI GOLD	FUCHSIA	HEATHER GREY
KELLY GREEN	LIGHT BLUE	NAVY	ORANGE
PIXEL CORAL	PURPLE	REAL GREEN	RED
ROYAL BLUE	SAND	WHITE	WINE

100% einlaufvorbehandelte, gekämmte, ringgesponnene Baumwolle | Kragen aus 1x1 Ripp-Strick | Verstärkte 2-Knopfleiste mit fixierbarem Einlagenstoff | Farblich abgestimmte Knöpfe | Nackenband | Seitennähte | Femininer Schnitt | B&C Collection ist Mitglied der Fair Wear Foundation

Farbe	Größen	1	ab 50	ab 500
White	XS - XXL	11,71	9,52	8,81
White	3XL	14,09	11,40	10,54
Coloured	XS - XXL	13,30	10,78	9,97
Coloured	3XL	15,95	12,97	12,00

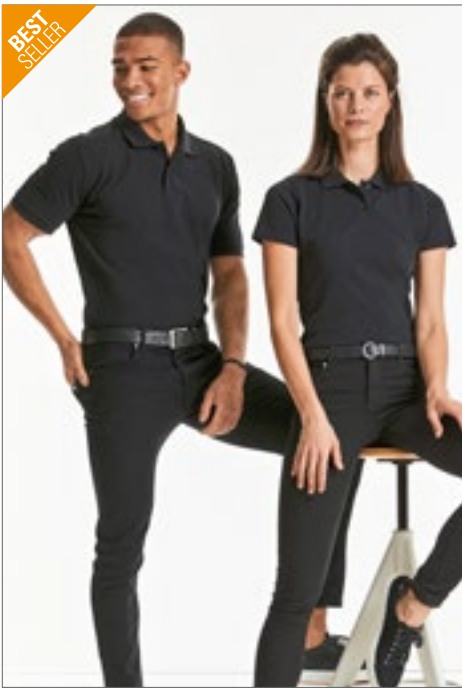

BEST SELLER



Z569 | R-569M-0 **Men's Classic Cotton Polo**

100% Baumwolle
XS, S, M, L, XL, XXL, 3XL, 4XL
200 g/m² (White: 195 g/m²) Russell

XS, S, M, L, XL, XXL, 3XL, 4XL

FRENCH NAVY	WHITE
BLACK	
BOTTLE GREEN	BRIGHT ROYAL
FUCHSIA	SKY
	CLASSIC RED

Gekämmte, ringgesponnene Baumwolle | 2-Knopfleiste mit farblich abgestimmten Knöpfen | Nackenband | Flachstrick-Kragen und -Bündchen | Verstärkte Schulternaht | Seitenschlitze

Farbe	Größen	1	ab 36	ab 360
Coloured	XS - XXL	18,28	16,45	15,09
Coloured	3XL - 4XL	24,37	21,92	20,11



Z569F | R-569F-0 **Ladies' Classic Cotton Polo**

100% Baumwolle
XS, S, M, L, XL, XXL
200 g/m² (White: 195 g/m²) Russell

BLACK	BOTTLE GREEN	BRIGHT ROYAL
CLASSIC RED	FRENCH NAVY	FUCHSIA
SKY	WHITE	

Klassisches Piqué-Polo aus gekämmter, ringgesponnener Baumwolle | 2-Knopfleiste mit farblich abgestimmten Knöpfen | Nackenband | Verstärkte Schulternaht | Offene Ärmel mit Doppelnah am Saum | Ersatzknopf in der Naht | Doppelnah am Bund | Seitenschlitze für hohe Bequemlichkeit

Farbe	Größen	1	ab 36	ab 360
Coloured	XS - XXL	18,28	16,45	15,09



BEST SELLER



L562 | 11362 **Polo Spring II**

100% Baumwolle (Grey Melange: 85% Baumwolle / 15% Viskose), (Ash: 98% Baumwolle / 2% Viskose)
S, M, L, XL, XXL, 3XL, 4XL, 5XL
210 g/m² SOL'S

S, M, L, XL, XXL, 3XL, 4XL, 5XL

BLACK	GREY MELANGE	NAVY
RED	ROYAL BLUE	WHITE
APPLE GREEN	ASH (HEATHER)	ATOLL BLUE
BURGUNDY	CHOCOLATE	DARK PURPLE
GOLD	GOLF GREEN	KELLY GREEN
KHAKI	MOUSE GREY (SOLID)	ORANGE
ORCHID PINK	SAND	SKY BLUE

Gekämmte Ringspun-Baumwolle | Knopfleiste mit drei farblich abgestimmten Knöpfen (Verstärkt) | Gerade geschnittener Bund mit Seitenschlitzen | Gerippter Kragen | Verstärkendes Nackenband | Geschnitten und genäht

Farbe	Größen	1	ab 50	ab 500
White	S - XXL	17,64	14,95	13,97
White	3XL	21,18	17,95	16,78
White	4XL - 5XL	25,37	21,49	20,09
Coloured	S - XXL	20,75	17,59	16,45
Coloured	3XL	24,85	21,06	19,68
Coloured	4XL - 5XL	29,80	25,25	23,61



L519 | 11310 **Women's Polo People 210**

100% Baumwolle (Grey Melange: 85% Baumwolle / 15% Viskose)
S, M, L, XL, XXL, 3XL
210 g/m² SOL'S

S, M, L, XL, XXL, 3XL

BLACK	GREY MELANGE	NAVY
RED	ROYAL BLUE	WHITE
APPLE GREEN	ATOLL BLUE	CHOCOLATE
DARK PURPLE	GOLD	KELLY GREEN
KHAKI	ORANGE	ORCHID PINK
PALE PINK	SAND	SKY BLUE

Gekämmte Ringspun-Baumwolle | Figurbetonter Schnitt | Strick-Kragen und -Ärmel | Verstärkendes Nackenband | Knopfleiste mit vier gleichfarbige Knöpfen | Gerade geschnittener Bund mit Seitenschlitzen | Geschnitten und genäht

Farbe	Größen	1	ab 50	ab 500
White	S - XXL	17,64	14,95	13,97
White	3XL	21,18	17,95	16,78
Coloured	S - XXL	20,75	17,59	16,45
Coloured	3XL	24,85	21,06	19,68



HRM301 | 301 **Men's Heavy Polo**

100% Baumwolle
S, M, L, XL, XXL, 3XL, 4XL, 5XL, 6XL
220 g/m² HRM

S, M, L, XL, XXL, 3XL, 4XL, 5XL, 6XL

BLACK	DARK GREY	NAVY
WHITE		
BORDEAUX	RED	ROYAL BLUE

Ringgesponnenes, robustes Doppel-Piqué | Verstärktes Nackenband und Seitenschlitze | Kragen und Ärmelabschluss aus 1x1 Ripp-Strick | 3-Knopfleiste (Ton-in-Ton) | Ersatzknopf | Gewebtes Fair4All Flaglabel in der linken Seitennaht | Einlaufvorbekandelt und Anti-Pilling | Für Industriewäsche geeignet

Farbe	Größen	1	ab 30 (XXL ab 24)	ab 300 (XXL ab 240)
Coloured	S - XL	20,44	19,42	18,40
Coloured	XXL	20,44	19,42	18,40
Coloured	3XL - 6XL	24,13	22,92	21,71



HRM401 | 401 **Women's Heavy Polo**

100% Baumwolle
XS, S, M, L, XL, XXL, 3XL, 4XL, 5XL
220 g/m² HRM

BLACK	BORDEAUX	DARK GREY
NAVY	RED	ROYAL BLUE
WHITE		

Ringgesponnenes, robustes Doppel-Piqué | Verstärktes Nackenband und Seitenschlitze | Kragen und Ärmelabschluss aus 1x1 Ripp-Strick | 3-Knopfleiste (Ton-in-Ton) | Ersatzknopf | Gewebtes Fair4All Flaglabel in der linken Seitennaht | Einlaufvorbekandelt und Anti-Pilling | Für Industriewäsche geeignet

Farbe	Größen	1	ab 30 (XXL ab 24)	ab 300 (XXL ab 240)
Coloured	XS - XL	20,44	19,42	18,40
Coloured	XXL	20,44	19,42	18,40
Coloured	3XL - 5XL	24,13	22,92	21,71



JHK602 | CURVSPOLO Ladies' Curves Polo

100% Baumwolle
S (44), M (46), L (48), XL (50/52)
200 g/m²

JHK

BLACK	FUCHSIA	RED	ROYAL BLUE
WHITE			

Piqué-Material | Knopfleiste mit drei Knöpfen | 1x1 Ripp-Strick-Kragen und Bündchen | Seitenschlitze

Farbe	Größen	1	ab 50	ab 500
White	S - XL	13,85	12,00	11,26
Coloured	S - XL	15,16	13,14	12,33

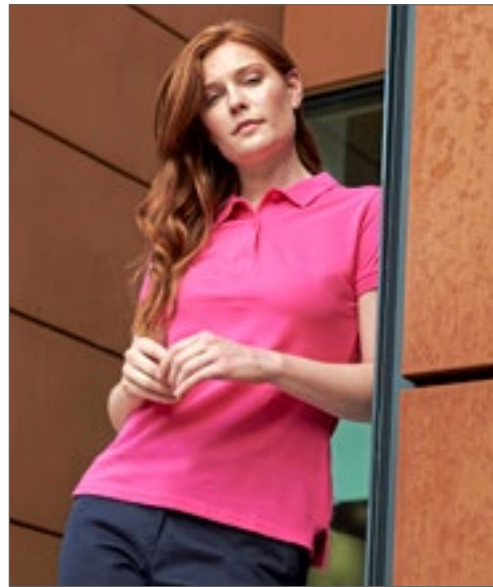

HENBURY



W102 | H102 Ladies' Micro-Fine-Piqué Polo Shirt

100% Baumwolle (Charcoal: 52% Polyester / 48% Baumwolle)
XXS, XS, S, M, L, XL, XXL
180 g/m²

Henbury

BLACK	BURGUNDY	CHARCOAL	CLASSIC RED
FUCHSIA	KELLY GREEN	NAVY	ROYAL
SAPPHIRE BLUE	STEEL GREY	WHITE	

Moderne Passform, eng anliegende Ärmel und Bündchen | Leichtes Mikro-Piqué | Heraustrennbares Markenetikett | Schmäler, spitzer Kragen | Vorverlegte Schulternähte mit Doppelnaht-Verstärkung | Glatte Oberfläche, geeignet zum Bedrucken | Zwei farblich passende Knöpfe | Fischgrät-Kontrastband im Nacken | Geformte Seitennähte für femininen Schnitt

Farbe	Größen	1	ab 36	ab 360
Coloured	XXS - XL	17,68	14,54	13,61
Coloured	XXL	19,64	16,16	15,11



HENBURY



W101 | H101 Men's Micro-Fine Piqué Polo Shirt

100% Baumwolle (Ash: 98% Baumwolle / 2% Elasthan), (Charcoal, Heather Navy: 52% Polyester / 48% Baumwolle)
XS, S, M, L, XL, XXL, 3XL, 4XL, 5XL
180 g/m²

Henbury

XS, S, M, L, XL, XXL, 3XL, 4XL, 5XL		
BLACK	BOTTLE	CLASSIC RED
HEATHER GREY	NAVY	OXFORD NAVY
ROYAL	WHITE	

S, M, L, XL, XXL, 3XL		
ASH (HEATHER)	BRIGHT JADE	BRIGHT ORANGE
BURGUNDY	CHARCOAL	CHOCOLATE
FUCHSIA	HEATHER NAVY	KELLY GREEN
LIME GREEN	MAGENTA	MID BLUE
OLIVE	PURPLE	SAPPHIRE BLUE
STEEL GREY	TURQUOISE	VINTAGE RED
YELLOW		

Modern geschnittenes Polo Shirt mit schmalen Ripp-Kragen | Modisch enger Ärmel | Gerippte Ärmelabschlüsse | 2-Knopfleiste mit Ton-in-Ton Knöpfen | Nacken und Seitenschlitze mit kontrastfarbendem Fischgrätband | Vorverlegte Schulternähte mit Doppelnaht-Verstärkung | Doppelnaht Saum | Henbury-Markenetikett im Kragenbereich abtrennbar

Farbe	Größen	1	ab 36 (4XL ab 24)	ab 360 (4XL ab 240)
Coloured	XS - XL	17,68	14,54	13,61
Coloured	XXL	19,64	16,16	15,11
Coloured	3XL	21,25	17,47	16,35
Coloured	4XL - 5XL	23,21	19,09	17,85

Mehr Artikel sind online verfügbar.

POLO SHIRTS (BAUMWOLLE)



BEST SELLER

JAMES & NICHOLSON

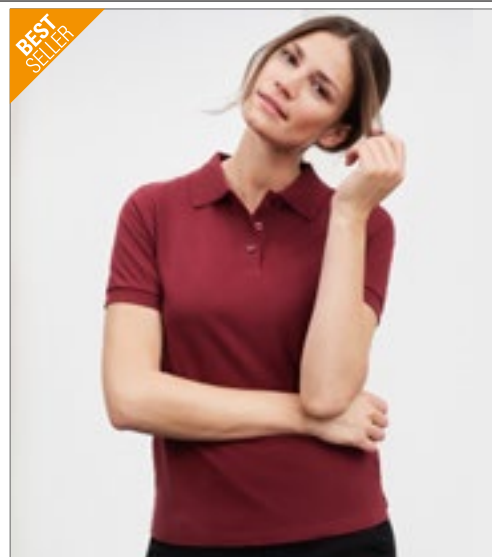
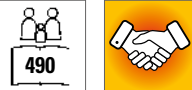

BEST SELLER

JAMES & NICHOLSON



JN070 | JN070 Classic Polo

100% Baumwolle
S, M, L, XL, XXL, 3XL
195 g/m²

James+Nicholson

ACID YELLOW	AQUA	AUBERGINE	BLACK
BROWN	DARK ORANGE	DARK ROYAL	FERN GREEN
GOLD YELLOW	GRAPHITE (SOLID)	GRENADINE	GREY HEATHER
IRISH GREEN	LIGHT BLUE	LIGHT YELLOW	LILAC
LIME GREEN	MINT	NAVY	OLIVE
ORANGE	PACIFIC	PETROL	PURPLE
RED	ROSE	ROYAL	SIGNAL RED
SKY BLUE	STONE	TOMATO	TURQUOISE
WHITE	WINE	YELLOW	

Hochwertiges Polohemd mit Armbündchen | Sehr feine Piqué-Qualität | Gekämmte, ringgesponnene Baumwolle | Sportlicher Schnitt mit Seitenschlitzen | Gestrickter Polokragen und Armbündchen | Doppelnähte an Schultern und Armausschnitt | 3 Knöpfe Ton in Ton

Farbe	Größen	1	ab 50	ab 500
White	S- 3XL	17,02	15,83	15,47
Coloured	S- 3XL	18,68	17,49	17,02

JN071 | JN071 Ladies' Classic Polo

100% Baumwolle
S, M, L, XL, XXL
195 g/m²

James+Nicholson

ACID YELLOW	AQUA	AUBERGINE	BLACK
BROWN	DARK ORANGE	DARK ROYAL	FERN GREEN
GOLD YELLOW	GRAPHITE (SOLID)	GRENADINE	GREY HEATHER
IRISH GREEN	LIGHT BLUE	LIGHT YELLOW	LILAC
LIME GREEN	MINT	NAVY	OLIVE
ORANGE	PACIFIC	PETROL	PURPLE
RED	ROSE	ROYAL	SIGNAL RED
SKY BLUE	STONE	TOMATO	TURQUOISE
WHITE	WINE	YELLOW	

Hochwertiges Polohemd mit Armbündchen | Sehr feine Piqué-Qualität | Gekämmte, ringgesponnene Baumwolle | Sportlicher Schnitt mit Seitenschlitzen | Gestrickter Polokragen und Armbündchen | Doppelnähte an Schultern und Armausschnitt | 3 Knöpfe Ton in Ton

Farbe	Größen	1	ab 50	ab 500
White	S- XXL	15,95	14,88	14,52
Coloured	S- XXL	17,14	15,95	15,59

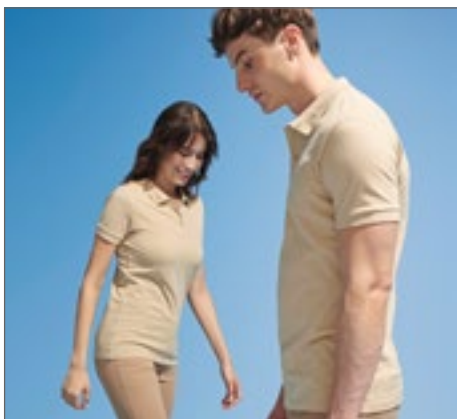

SOL'S
the fair spirit



L525 | 11346 Men's Polo Shirt Perfect

100% Baumwolle (Grey Melange: 85% Baumwolle / 15% Viskose), (Ash: 98% Baumwolle / 2% Viskose), (Heather Denim, Charcoal Melange: 60% Baumwolle / 40% Viskose)

XS, S, M, L, XL, XXL, 3XL, 4XL
180 g/m²

SOL'S

XS, S, M, L, XL, XXL, 3XL, 4XL

BLACK	FRENCH NAVY	GREY MELANGE	KELLY GREEN
RED	ROYAL BLUE	WHITE	

S, M, L, XL, XXL, 3XL

APPLE GREEN	AQUA	ASH (HEATHER)	BOTTLE GREEN
BURGUNDY	CHARCOAL MELANGE	CREAMY BLUE	CREAMY PINK
DARK GREY (SOLID)	DENIM	GOLD	HEATHER DENIM
HEATHER OXBLOOD	HIBISCUS	ORANGE	PURE GREY
SAND	SKY BLUE	SLATE BLUE	

Gekämmte Ringspun-Baumwolle | Neues Piqué, modisch und ausgefallen | 1x1 Ripp-Strick an Kragen und Ärmelabschlüssen | Verstärkendes Nackenband | Knopfleiste mit zwei gleichfarbigen Glanz-Knopfen | Seitennähte | Ersatzknopf innen an der Seitennaht | Doppelnähte am Saum

Farbe	Größen	1	ab 50	ab 500
White	XS- XXL	14,47	12,26	11,47
White	3XL	17,37	14,71	13,76
White	4XL	20,83	17,66	16,52
Coloured	XS- XXL	15,95	13,52	12,64
Coloured	3XL	19,11	16,21	15,14
Coloured	4XL	22,94	19,44	18,18

L526 | 11347 Women's Polo Shirt Perfect

100% Baumwolle (Grey Melange: 85% Baumwolle / 15% Viskose), (Ash: 98% Baumwolle / 2% Viskose), (Heather Denim, Charcoal Melange: 60% Baumwolle / 40% Viskose)

S, M, L, XL, XXL, 3XL
180 g/m²

SOL'S

S, M, L, XL, XXL, 3XL

BLACK	FRENCH NAVY	GREY MELANGE	KELLY GREEN
RED	ROYAL BLUE	WHITE	

S, M, L, XL, XXL

APPLE GREEN	AQUA	ASH (HEATHER)	BOTTLE GREEN
BURGUNDY	CHARCOAL MELANGE	CREAMY BLUE	CREAMY PINK
DARK GREY (SOLID)	DENIM	GOLD	HEATHER DENIM
HEATHER OXBLOOD	HIBISCUS	ORANGE	PURE GREY
SAND	SKY BLUE	SLATE BLUE	

Gekämmte Ringspun-Baumwolle | Eng geschnitten | 1x1 Ripp-Strick an Kragen und Ärmelabschlüssen | Verstärkendes Nackenband | Knopfleiste mit zwei gleichfarbigen Glanz-Knopfen | Seitennähte | Ersatzknopf innen an der Seitennaht | Doppelnähte am Saum

Farbe	Größen	1	ab 50	ab 500
White	S- XXL	14,47	12,26	11,47
White	3XL	17,37	14,71	13,76
Coloured	S- XXL	15,95	13,52	12,64
Coloured	3XL	19,11	16,21	15,14



KUSTOM KIT.



K460 | KK460

**Classic Fit Cotton
Klassik Superwash®
60° Polo**

100% Baumwolle
XS, S, M, L, XL, XXL, 3XL
200 g/m²

Kustom Kit

BLACK	DARK GREY MARL	HEATHER GREY
NAVY	WHITE	

100% gekämmte, ringgesponnene Baumwolle | 1x1 gerippter, flacher Strickkragen und Ärmelabschluss | Schräge obere 3-Knopf-Leiste | Nackenband und Schulternähte | Halbmondförmige Passe auf der Rückseite | Saum mit Zwillingnadel | Seitenschlitze | Doppelt genähte Arm-löcher, Schultern und Ärmelabschlüsse | Superwash® 60° | Kustom Kit® – Abreißetikett am Nacken

Farbe	Größen	1	ab 40	ab 400
Coloured	XS - 3XL	24,20	21,78	20,71



SW160 | SW160

**Men's Organic Cotton
Piqué Polo**

100% Baumwolle
S, M, L, XL, XXL
200 g/m²

Starworld

BLACK	DEEP NAVY	WHITE
-------	-----------	-------

Gekämmte Bio-Baumwolle | Piqué-Strick | Normale Passform | 3-Knopfleiste | Ripp-Bündchen an Kragen und Hals | Seitennähte | Gleichfarbige Knöpfe

Farbe	Größen	1	ab 50	ab 500
Coloured	S - XXL	14,64	13,23	12,52



nath



NH503 | K7

Men's Piqué Polo

100% Baumwolle
S, M, L, XL, XXL
200 g/m²

Nath

BLACK	BOTTLE GREEN	DARK NAVY
GREY MELANGE	RED	ROYAL
SKY	WHITE	YELLOW

Halbgekämmte Baumwolle | Feines Mikro-Piqué-Material | Gestrickter Kragen und Ärmelbündchen | 3-Knopfleiste mit Ton-in-Ton-Knopfen | Nackenband | Seitenschlitze

Farbe	Größen	1	ab 50	ab 500
White	S - XXL	9,40	8,73	7,64
Coloured	S - XXL	10,81	10,02	8,78



ELEVATE



EL38080 | 38080

Men's Calgary Polo

100% Baumwolle
XS, S, M, L, XL, XXL, 3XL
200 g/m²

Elevate

ANTHRACITE (SOLID)	APPLE GREEN	AQUA
ARMY GREEN	BLACK	BLUE
BURGUNDY	FERN GREEN	FOREST
GREY MELANGE	LIGHT BLUE	LIGHT PINK
NAVY	ORANGE	PINK
PLUM	RED	WHITE
YELLOW		

Piqué-Poloshirt, kurzärmelig | Regular Fit | Herren- und Kids-Modell mit 2-Knopfleiste und geprägten Knöpfen | Schulternaht mit Kettenstich | Farbige Logo hinten | Seitenschlitz mit Satin-Band innen | Rückstich-Details | Satin-Nackenband | Halbmond | 1x1 Ripp-Strick-Kragen und Bündchen

Farbe	Größen	1	ab 50	ab 500
Coloured	XS - 3XL	22,90	20,49	19,49



ELEVATE



EL38081 | 38081

Ladies' Calgary Polo

100% Baumwolle
XS, S, M, L, XL, XXL
200 g/m²

Elevate

ANTHRACITE (SOLID)	APPLE GREEN	AQUA
ARMY GREEN	BLACK	BLUE
BURGUNDY	FERN GREEN	FOREST
GREY MELANGE	LIGHT BLUE	LIGHT PINK
NAVY	ORANGE	PINK
PLUM	RED	WHITE
YELLOW		

Calgary Damen-Poloshirt, kurzärmelig | Regular Fit | Schulternaht mit Kettenstich | 3-Knopfleiste mit gravierten Knöpfen | Seitenschlitz mit Satin-Band innen | Rückstich-Details | Farbige Logo hinten | Satin-Nackenband | Halbmond | 1x1 Ripp-Strick-Kragen und Bündchen

Farbe	Größen	1	ab 50	ab 500
Coloured	XS - XXL	22,90	20,49	19,49



promodoro



E4250 | 4250

Women's Interlock Polo

100% Baumwolle
S, M, L, XL, XXL, 3XL, 4XL, 5XL
200 g/m²

Promodoro

BLACK	BURGUNDY	FIRE RED
NAVY	WHITE	WILD LIME

Modisches Interlock-Polo | Fünf Druckknöpfe (nickel-frei) | Femininer Schnitt | Gekämmte Baumwolle

Farbe	Größen	1	ab 50	ab 500
Coloured	S - XXL	27,47	26,42	25,39
Coloured	3XL	31,58	30,37	29,20
Coloured	4XL	36,32	34,94	33,58
Coloured	5XL	43,60	41,91	40,29

Mehr Artikel sind online verfügbar.

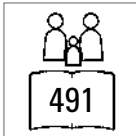
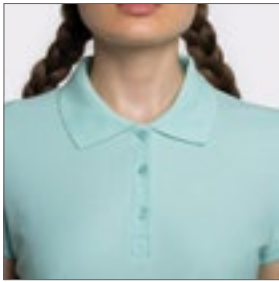

RY6634 | PO6634 **Women's Star Poloshirt**

100% Baumwolle (Heather Grey: 85% Baumwolle / 15% Viskose)
S, M, L, XL, XXL, 3XL
 200 g/m²

Roly

BLACK 02	BOTTLE GREEN 56	CHOCOLATE 87	DENIM BLUE 86
GARNET RED 57	GRASS GREEN 83	HEATHER GREY 58	LIGHT PINK 48
MINT 98	NAVY BLUE 55	ORANGE 31	PURPLE 71
RED 60	ROSETTE 78	ROYAL BLUE 05	SKY BLUE 10
TROPICAL GREEN 216	TURQUOISE 12	VENTURE GREEN 152	WHITE 01
YELLOW 03			

Piqué | Kurzarm | Nackenband | Ripp-Strick-Kragen | Ärmelbündchen | Seitennähte | Taillierter Schnitt | Schmale 3-Knopfleiste Ton-in-Ton | Seitenschlitze | Herausreißbares Label

Farbe	Größen	1	ab 50	ab 500
White 01	S - XXL	10,69	9,54	9,19
White 01	3XL	12,57	11,23	10,81
Coloured	S - XXL	11,88	10,61	10,21
Coloured	3XL	14,21	12,71	12,23

RY6638 | PO6638 **Men's Star Poloshirt**

100% Baumwolle (Heather Grey: 85% Baumwolle / 15% Viskose)
S, M, L, XL, XXL, 3XL, 4XL
 200 g/m²

Roly

S, M, L, XL, XXL, 3XL, 4XL

BLACK 02	HEATHER GREY 58	NAVY BLUE 55	WHITE 01
----------	-----------------	--------------	----------

S, M, L, XL, XXL, 3XL

BOTTLE GREEN 56	CHOCOLATE 87	DENIM BLUE 86	GARNET RED 57
GRASS GREEN 83	LIGHT PINK 48	MINT 98	ORANGE 31
PURPLE 71	RED 60	ROSETTE 78	ROYAL BLUE 05
SKY BLUE 10	TROPICAL GREEN 216	TURQUOISE 12	VENTURE GREEN 152
YELLOW 03			

Piqué | Kurzarm | Nackenband | Ripp-Strick-Kragen | Ärmelbündchen | Seitennähte | 3-Knopfleiste Ton-in-Ton | Seitenschlitze | Optionale Brusttasche | Herausreißbares Label

Farbe	Größen	1	ab 50	ab 500
White 01	S - XXL	10,69	9,54	9,19
White 01	3XL	12,57	11,23	10,81
White 01	4XL	13,92	12,47	12,00
Coloured	S - XXL	11,88	10,61	10,21
Coloured	3XL	14,21	12,71	12,23
Coloured	4XL	15,45	13,80	13,28

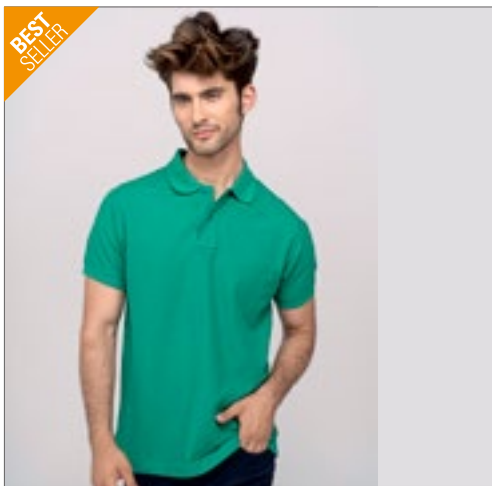

JHK510 | PORA210 Men's Polo Regular

100% Baumwolle (Ash Melange: 98% Baumwolle / 2% Viskose), (Grey Melange: 85% Baumwolle / 15% Viskose)

XS, S, M, L, XL, XXL, 3XL

210 g/m²

JHK

XS, S, M, L, XL, XXL, 3XL

BLACK	GREY MELANGE	NAVY	RED
ROYAL BLUE	WHITE		

XS, S, M, L, XL, XXL

ASH MELANGE	AZURE	BOTTLE GREEN	BURGUNDY
CHOCOLATE	FUCHSIA	GOLD	GRAPHITE
KELLY GREEN	KHAKI	LAVENDER	LIME
ORANGE	PINK	PURPLE	SAND
SKY	TURQUOISE	ZINC	

Kurzärmeliges Poloshirt für Erwachsene | Piqué-Material | 2-Knopfleiste | 1x1 Ripp-Strick-Kragen und Bündchen | Seitenschlitze | Einlaufvorbehandelte, gekämmte Baumwolle

Farbe	Größen	1	ab 50	ab 500
White	XS- XL	11,97	10,38	9,73
White	XXL	12,71	11,02	10,33
White	3XL	13,47	11,69	10,95
Coloured	XS- XL	12,57	10,88	10,21
Coloured	XXL	13,28	11,52	10,81
Coloured	3XL	14,07	12,19	11,42



JHK511 | POPL200 Ladies' Polo Regular

100% Baumwolle (Grey Melange: 85% Baumwolle / 15% Viskose)

S, M, L, XL, XXL, 3XL

200 g/m²

JHK

S, M, L, XL, XXL, 3XL

BLACK	GREY MELANGE	NAVY	RED
ROYAL BLUE	WHITE		

S, M, L, XL, XXL

AZALEA	CHOCOLATE	FUCHSIA	GOLD
KELLY GREEN	KHAKI	LAVENDER	LIGHT YELLOW
LIME	ORANGE	PINK	PURPLE
RASPBERRY	SAND	SKY	TURQUOISE

Einlaufvorbehandelte, gekämmte Baumwolle | Kurzümeliges T-Shirt für Damen | Körpernahe Passform | Piqué-Material | Knopfleiste mit drei Knöpfen | 1x1 Ripp-Strick-Kragen und Bündchen | Seitenschlitze

Farbe	Größen	1	ab 50	ab 500
White	S- XXL	10,69	9,26	8,69
White	3XL	11,78	10,21	9,59
Coloured	S- XXL	11,78	10,21	9,59
Coloured	3XL	12,71	11,02	10,33



Z508M | R-508M-0 Men's Pure Organic Polo

100% Baumwolle

S, M, L, XL, XXL, 3XL

215 g/m²

Russell Pure Organic

AQUA	BLACK	BURGUNDY
DARK OLIVE	FRENCH NAVY	NATURAL
STONE	WHITE	

Zeitgemäßer Schnitt und modernes Design | Piqué | 100% gekämmte, ringgesponnene Bio-Baumwolle | Feine Stoffqualität der gerippten Bündchen | Besondere Knopfleiste mit Kreuznaht für einen hochwertigeren Look und eine bessere Haltbarkeit der Leiste | Glatte Oberfläche für beste Druckergebnisse | Kleines dekoratives Detail an Seitennaht | Label free: Größenetikett im Nacken (inkl. Produktnummer) | Passendes Nackenband in Fischgrät-Optik | Seitennähte für optimale Passform | Farblich identische Knöpfe

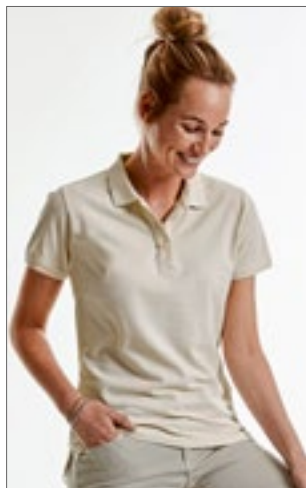

Z508F | R-508F-0 Ladies' Pure Organic Polo

100% Baumwolle

XS, S, M, L, XL, XXL

215 g/m²

Russell Pure Organic

AQUA	BLACK	BURGUNDY
DARK OLIVE	FRENCH NAVY	NATURAL
STONE	WHITE	

Zeitgemäßer Schnitt und modernes Design | Piqué | 100% gekämmte, ringgesponnene Bio-Baumwolle | Feine Stoffqualität der gerippten Bündchen | Besondere Knopfleiste mit Kreuznaht für einen hochwertigeren Look und eine bessere Haltbarkeit der Leiste | Glatte Oberfläche für beste Druckergebnisse | Kleines dekoratives Detail an Seitennaht | Label free: Größenetikett im Nacken (inkl. Produktnummer) | Passendes Nackenband in Fischgrät-Optik | Seitennähte für optimale Passform | Farblich identische Knöpfe

Farbe	Größen	1	ab 36	ab 360
White	XS- XXL	22,63	20,37	18,68
Coloured	XS- XXL	24,51	22,06	20,23

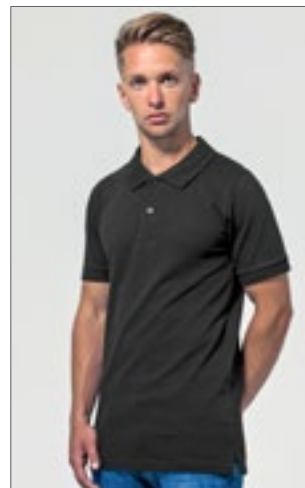

BY008 | BY008 Polo Piqué Shirt

100% Baumwolle (Heather Grey: 90% Baumwolle / 10% Viskose)

S, M, L, XL, XXL

220 g/m²

Build Your Brand

BLACK	HEATHER GREY	WHITE
-------	--------------	-------

Fitted Polo-Piqué | Neutrales Größenlabel ohne Branding, für Nackendruck geeignet | Fischgrätband im Nacken, in den Seitenschlitzen am Saum und an der inneren Knopfleiste | Set-In-Ärmel | Doppelnähte am Saum | Ripp-Kragen | Drei tonale, matte Knöpfe

Farbe	Größen	1	ab 60	ab 600
Coloured	S- XXL	14,47	12,97	12,21

POLO SHIRTS (BAUMWOLLE)



TJ1400N | 1400 **Men's Heavy Polo**
100% Baumwolle
S, M, L, XL, XXL, 3XL, 4XL, 5XL
215 g/m² Tee Jays

BLACK	DARK GREY (SOLID)	NAVY
WHITE		

Bio-Baumwolle | Gekämmtes, ringgesponnenes Baumwoll-Piqué | Sauber gearbeitete Leiste | Doppelnähte an Schulter, Armausschnitt und Saum | Doppelt einlaufvorbehandelt | Waschbar bis 60 °C | Versiegelte Schulter | Knöpfe mit „Tee Jays“-Branding

Farbe	Größen	1	ab 25	ab 250
Coloured	S- XXL	27,18	24,59	23,85
Coloured	3XL- 5XL	29,56	26,75	25,94



TJ1401 | 1401 **Women's Heavy Polo**
100% Baumwolle
S, M, L, XL, XXL, 3XL
215 g/m² Tee Jays

BLACK	DARK GREY (SOLID)	NAVY
WHITE		

Gekämmtes, ringgesponnenes Baumwoll-Piqué | Sauber gearbeitete Leiste | Doppelnähte an Schulter, Armausschnitt und Saum | Doppelt einlaufvorbehandelt | Waschbar bis 60 °C | Versiegelte Schulter | Knöpfe mit „Tee Jays“-Branding

Farbe	Größen	1	ab 25	ab 250
Coloured	S- XXL	27,18	24,59	23,85
Coloured	3XL	29,56	26,75	25,94



TJ1440 | 1440 **Men's Pima Cotton Polo**
100% Baumwolle
S, M, L, XL, XXL, 3XL
220 g/m² Tee Jays

BLACK	DARK GREY (SOLID)	LEAF GREEN
NAVY	WHITE	

Kragen aus identischem Material | Taillierter Schnitt | Verstärkte Schulternähte | Doppelt einlaufvorbehandelt | Enzymsspülung | Pima-Baumwolle | Knöpfe mit „Tee Jays“-Branding

Farbe	Größen	1	ab 25	ab 250
Coloured	S- XXL	41,01	37,68	36,56
Coloured	3XL	43,39	39,84	38,65



Z577 | R-577M-0 **Men's Ultimate Cotton Polo**
100% Baumwolle
XS, S, M, L, XL, XXL, 3XL, 4XL
215 g/m² (White: 210 g/m²) Russel

AZURE BLUE	BLACK	BOTTLE GREEN
BRIGHT ROYAL	BURGUNDY	CLASSIC RED
FRENCH NAVY	SKY	TITANIUM (SOLID)
WHITE		

Seitenschlitze m. inners. Verstärkung in Fischgrättopik | Verstärkte Schulternäht | 3-Knopfleiste Ton-in-Ton | Vorgekrumpft für hohe Formbeständigkeit | Flachstrick-Ärmelbündchen

Farbe	Größen	1	ab 36	ab 360
Coloured	XS- XXL	24,94	22,44	20,59
Coloured	3XL- 4XL	28,68	25,80	23,66



Z577F | R-577F-0 **Ladies' Ultimate Cotton Polo**
100% Baumwolle
XS, S, M, L, XL, XXL
215 g/m² (White: 210 g/m²) Russel

AZURE BLUE	BLACK	BOTTLE GREEN
BRIGHT ROYAL	BURGUNDY	CLASSIC RED
FRENCH NAVY	SKY	TITANIUM (SOLID)
WHITE		

Nackenband in Fischgrättopik | Seitenschlitze mit innenseitiger Verstärkung in Fischgrättopik | Dichtes „Double-Tuck“-Piqué-Material | Verstärkte, nach vorn verlegte Schulternäht | 2-Knopfleiste mit Ton-in-Ton-Knöpfen | Vorgekrumpft für hohe Formbeständigkeit | Doppelnäht am Bund

Farbe	Größen	1	ab 36	ab 360
Coloured	XS- XXL	24,94	22,44	20,59



TJ1441 | 1441 **Women's Pima Cotton Polo**
100% Baumwolle
S, M, L, XL, XXL
220 g/m² Tee Jays

BLACK	DARK GREY (SOLID)	LEAF GREEN
NAVY	WHITE	

Kragen aus identischem Material | Leicht taillierter Schnitt | Verstärkte Schulternähte | Doppelt einlaufvorbehandelt | Enzymsspülung | Pima-Baumwolle | Knöpfe mit „Tee Jays“-Branding

Farbe	Größen	1	ab 25	ab 250
Coloured	S- XXL	41,01	37,68	36,56



E4001 | 4001 **Men's Superior Polo**

100% Baumwolle (Sports Grey: 85% Baumwolle / 15% Polyester), (Ash: 99% Baumwolle / 1% Polyester)

XS, S, M, L, XL, XXL, 3XL, 4XL, 5XL

220 g/m²

Promodoro

ALASKAN BLUE	ASH (HEATHER)	BLACK	BROWN
BURGUNDY	FIRE RED	FOREST	GOLD
GRAPHITE (SOLID)	KELLY GREEN	NAVY	NEW LIGHT GREY (SOLID)
ORANGE	ROYAL	SPORTS GREY (HEATHER)	STEEL GREY (SOLID)
TURQUOISE	WHITE	WILD LIME	



E4005F | 4005F **Women's Superior Polo**

100% Baumwolle (Sports Grey: 85% Baumwolle / 15% Polyester), (Ash: 99% Baumwolle / 1% Polyester)

XS, S, M, L, XL, XXL, 3XL

220 g/m²

Promodoro

ALASKAN BLUE	ASH (HEATHER)	BLACK	BROWN
BURGUNDY	FIRE RED	FOREST	GOLD
GRAPHITE (SOLID)	KELLY GREEN	NAVY	NEW LIGHT GREY (SOLID)
ORANGE	ROYAL	SPORTS GREY (HEATHER)	STEEL GREY (SOLID)
TURQUOISE	WHITE	WILD LIME	



Hochwertig verarbeitete Knopfleiste mit drei Knöpfen Ton-in-Ton | Seitliche Schlitz | Modisch optimierte Passform | Baumwoll-Piqué

Farbe	Größen	1	ab 50 (4XL ab 45)	ab 500 (4XL ab 450)
White	XS - XXL	24,23	23,30	22,40
White	3XL	27,87	26,80	25,75
White	4XL	32,03	30,82	29,63
White	5XL	38,46	36,99	35,56
Coloured	XS - XXL	25,59	24,61	23,66
Coloured	3XL	29,42	28,30	27,20
Coloured	4XL	33,84	32,53	31,27
Coloured	5XL	40,60	39,03	37,53

Hochwertig verarbeitete Knopfleiste mit drei Knöpfen Ton-in-Ton | Seitliche Schlitz | Leicht tailliert | Baumwoll-Piqué | Gekämmte Baumwolle

Farbe	Größen	1	ab 50	ab 500
White	XS - XXL	22,63	21,78	20,94
White	3XL	26,04	25,04	24,06
Coloured	XS - XXL	23,80	22,87	21,99
Coloured	3XL	27,35	26,30	25,30

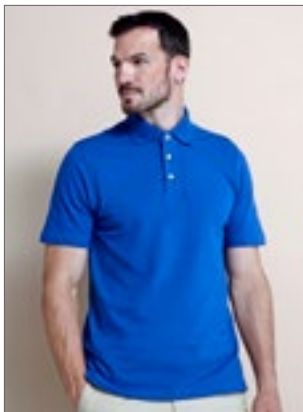

HENBURY

W100 | H100

Classic Cotton Piqué Polo Shirt

100% Baumwolle (Heather Grey: 95% Baumwolle / 5% Polyester)

XS, S, M, L, XL, XXL, 3XL

225 g/m²

Henbury

BLACK	NAVY	WHITE
S, M, L, XL, XXL, 3XL		
BOTTLE	CLASSIC RED	HEATHER GREY
ROYAL		
S, M, L, XL, XXL		
CHARCOAL	PURPLE	

Stehkragen für Formbeständigkeit | Klassische 3-Knopfleiste mit flachen Hornknöpfen | Gesäumte Ärmel | Seitenschlitze | Worldwide Responsible Accredited Production (WRAP)-zertifizierte Produktion

Farbe	Größen	1	ab 36	ab 360
White	XS - XL	21,25	17,47	16,35
White	XXL	23,21	19,09	17,85
White	3XL	24,82	20,40	19,11
Coloured	XS - XL	22,32	18,35	17,18
Coloured	XXL	24,11	21,02	18,54
Coloured	3XL	25,89	21,28	19,92

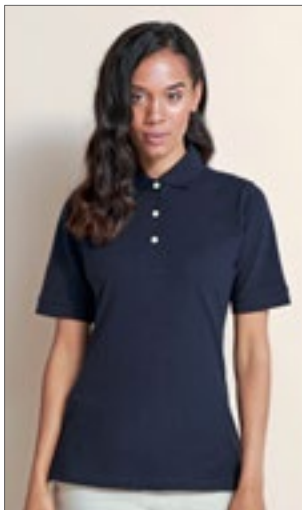

HENBURY

W121 | H121

Ladies' Classic Cotton Piqué Polo Shirt

100% Baumwolle

S, M, L, XL, XXL

225 g/m²

Henbury

BLACK	NAVY	WHITE
-------	------	-------

Stehkragen für Formbeständigkeit | Klassische 3-Knopfleiste mit perlmuttfarbenen Knöpfen | 1x1 Ripp-Bündchen | Seitenschlitze und geformte Seitennähte | Worldwide Responsible Accredited Production (WRAP)-zertifizierte Produktion

Farbe	Größen	1	ab 36	ab 360
White	S - XL	19,64	16,16	15,11
White	XXL	21,25	17,47	16,35
Coloured	S - XL	20,54	16,87	15,80
Coloured	XXL	22,32	18,35	17,18



E4100 | 4100

Men's Heavy Polo Pocket

100% Baumwolle

XS, S, M, L, XL, XXL, 3XL, 4XL, 5XL

220 g/m²

Promodoro

BLACK	FIRE RED	FOREST
NAVY	ROYAL	WHITE

Seitenschlitze | Doppelnähte an Ärmeln | Piqué-Material | Knopfleiste mit drei Ton-in-Ton-Knöpfen | Brusttasche | Gekämmte Baumwolle

Farbe	Größen	1	ab 50 (4XL ab 45)	ab 500 (4XL ab 450)
White	XS - XXL	26,92	25,87	24,87
White	3XL	30,94	29,75	28,61
White	4XL	35,58	34,22	32,89
White	5XL	42,70	41,06	39,48
Coloured	XS - XXL	30,56	29,39	28,25
Coloured	3XL	35,15	33,80	32,49
Coloured	4XL	40,41	38,87	37,37
Coloured	5XL	48,50	46,62	44,84

POLO SHIRTS (BAUMWOLLE)



GILDAN®

GILDAN
PREMIUM COTTON



NEW
COLOUR



G85800 | 85800 **Premium Cotton® Double Piqué Polo**

100% Baumwolle (Sport Grey: 90% Baumwolle / 10% Polyester)

S, M, L, XL, XXL, 3XL

223 g/m² (White: 214 g/m²)

Gildan

BLACK	CHARCOAL (SOLID)	FOREST GREEN	NAVY
RED	ROYAL	SAPPHIRE	SPORT GREY (HEATHER)
WHITE			

Eurofit: schmalerer Schnitt in Schulter und Ärmel | Gekämmte Ringspun-Baumwolle | Einlaufvorbehandelter Doppel-Piqué-Strick | Seitennähte mit Seitenschlitzen | Gerippter Kragen und Bündchen | Vorverlegte und abgesteppte Schulternaht | Umgenähte Knopfleiste mit Verstärkung unten | Drei farblich passende Knöpfe | Unterer Saum mit Zwillingsnadel

Farbe	Größen	1	ab 36	ab 360
White	S - XXL	17,35	13,30	12,52
White	3XL	20,92	16,33	15,33
Coloured	S - XXL	19,16	15,09	14,18
Coloured	3XL	23,09	18,45	17,35



Stedman®
collection



S9050 | ST9050 **Henry Polo**

100% Baumwolle

S, M, L, XL, XXL

225 g/m²

Stedman®

BAHAMA GREEN	BLACK OPAL	CRIMSON RED	MARINA BLUE
SLATE GREY (SOLID)	TRUE BLUE	WHITE	

Gekämmte Ringspinn-Baumwolle | Piqué-Material | Seitennähte mit Schlitzen | Kontrastfarbendes Fischgrät-Band im Nacken und an den Seitennaht-Schlitzen | Mit Ärmelbündchen | Zwei Ton-in-Ton-Knöpfe | Pflgeetikett in der Seitennaht | Kleines Größenetikett im Nacken | Normal Fit | Waschbar bis 40 °C

Farbe	Größen	1	ab 24	ab 240
White	S - XXL	16,99	14,88	13,90
Coloured	S - XXL	18,78	16,40	15,35



GILDAN®

GILDAN
PREMIUM COTTON



NEW
COLOUR



G85800L | 85800L **Ladies' Premium Cotton® Double Piqué Polo**

100% Baumwolle (Sport Grey: 90% Baumwolle / 10% Polyester)

S, M, L, XL, XXL

223 g/m² (White: 214 g/m²)

Gildan

BLACK	HELICONIA	LIGHT BLUE	NAVY
RED	ROYAL	SPORT GREY (HEATHER)	WHITE

Leicht taillierter Schnitt mit Seitennähten und Seitenschlitzen | Gerippter Kragen und Bündchen | Vorverlegte und abgesteppte Schulternaht | Umgenähte, gedrehte Knopfleiste mit Verstärkung unten | Drei farblich passende Knöpfe | Unterer Saum mit Zwillingsnadel

Farbe	Größen	1	ab 36	ab 360
White	S - XXL	17,35	13,30	12,52
Coloured	S - XXL	19,16	15,09	14,18



B&C
COLLECTION



BCPU415 | PU415 **Unisex Polo Safran Pocket**

100% Baumwolle (Ash: 99% Baumwolle / 1% Viskose)

M, L, XL, XXL

180 g/m²

B&C

ASH (HEATHER)	BLACK	NAVY	RED
WHITE			

100% einlaufvorbehandelte, gekämmte, ringgesponnene Baumwolle | Kragen und Bündchen in 1x1 Ripp-Strick | Nackenband | Verstärkte 3-Knopfleiste mit fixierbarem Einlagenstoff | Linke Brusttasche mit fixierbarem Einlagenstoff verstärkt | Farblich abgestimmte Knöpfe | Seitennähte | B&C Collection ist Mitglied der Fair Wear Foundation

Farbe	Größen	1	ab 50	ab 500
White	M - XXL	23,90	21,35	19,73
Coloured	M - XXL	26,97	24,06	22,25

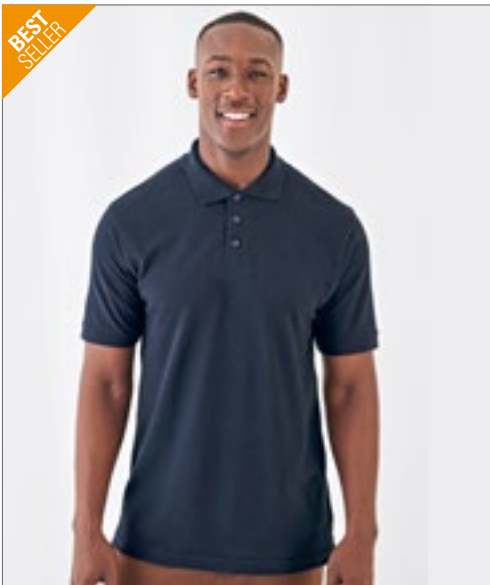

BEST SELLER



BCPU422 | PU422 Unisex Polo Heavymill

100% Baumwolle (Heather Grey: 90% Baumwolle / 10% Polyester), (Ash: 99% Baumwolle / 1% Viskose)

S, M, L, XL, XXL, 3XL

230 g/m²

B&C

S, M, L, XL, XXL, 3XL

BLACK	NAVY	RED	WHITE
-------	------	-----	-------

S, M, L, XL, XXL

ASH (HEATHER)	BOTTLE GREEN	BURGUNDY	HEATHER GREY
NATURAL	ROYAL BLUE	SKY BLUE	

100% einlaufvorbehandelte, gekämmte, ringgesponnene Baumwolle | Kragen und Bündchen in 1x1 Ripp-Strick | Verstärkte 3-Knopfleiste mit fixierbarem Einlagenstoff | Farblich abgestimmte Knöpfe | Nackenband | Seitennähte | Seitenschlitze | B&C Collection ist Mitglied der Fair Wear Foundation

Farbe	Größen	1	ab 50	ab 500
White	S - 3XL	24,59	21,97	20,35
Coloured	S - 3XL	26,70	23,85	22,11

BCPW460 | PW460 Women's Polo Heavymill

100% Baumwolle

XS, S, M, L, XL, XXL

230 g/m²

B&C

BLACK	NAVY	RED	SKY BLUE
WHITE			

100% einlaufvorbehandelte, gekämmte, ringgesponnene Baumwolle | Kragen und Bündchen in 1x1 Ripp-Strick | Nackenband | Geraffter Ärmelansatz | Verstärkte 2-Knopfleiste mit fixierbarem Einlagenstoff | Farblich abgestimmte Knöpfe | Seitennähte | Seitenschlitze | Femininer Schnitt | B&C Collection ist Mitglied der Fair Wear Foundation

Farbe	Größen	1	ab 25	ab 250
White	XS - XXL	24,59	21,97	20,35
Coloured	XS - XXL	26,70	23,85	22,11



BEST SELLER

Neutral
Certified Responsibility™

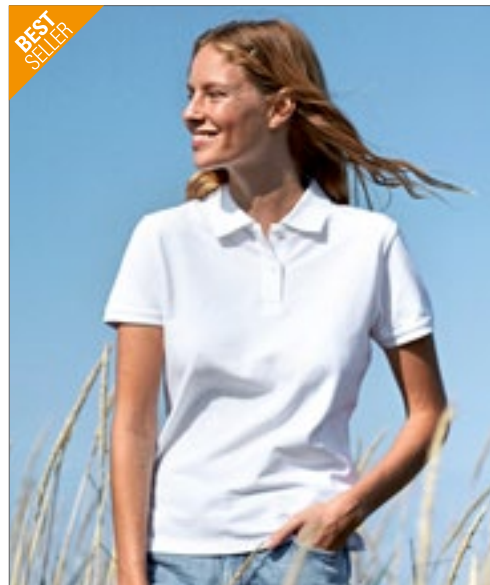

BEST SELLER

Neutral
Certified Responsibility™



NE20080 | O20080 Men's Classic Polo

100% Baumwolle

XS, S, M, L, XL, XXL, 3XL, 4XL, 5XL

235 g/m²

Neutral

XS, S, M, L, XL, XXL, 3XL, 4XL, 5XL

BLACK	NAVY	SPORT GREY	WHITE
-------	------	------------	-------

XS, S, M, L, XL, XXL, 3XL

BORDEAUX	BOTTLE GREEN	DARK HEATHER	DUSTY INDIGO
GREEN	LIGHT BLUE	LIME	MILITARY
ORANGE	PURPLE	RED	ROYAL
SAPPHIRE	YELLOW		

Fairtrade-zertifizierte Baumwolle | Gekämmte Bio-Baumwolle | Piqué-Strick | Ripp-Strick an Kragen und Ärmeln | Knöpfe aus gepresster Baumwolle | Schlitze unten

Farbe	Größen	1	ab 50 (4XL ab 25)	ab 500 (4XL ab 250)
Coloured	XS - 3XL	33,70	28,87	27,68
Coloured	4XL - 5XL	40,44	34,65	33,22

NE22980 | O22980 Ladies' Classic Polo

100% Baumwolle

XS, S, M, L, XL, XXL

235 g/m²

Neutral

BLACK	BORDEAUX	BOTTLE GREEN	DARK HEATHER
DUSTY INDIGO	GREEN	LIGHT BLUE	LIME
MILITARY	NAVY	ORANGE	PURPLE
RED	ROYAL	SAPPHIRE	SPORT GREY
WHITE	YELLOW		

Fairtrade-zertifizierte Baumwolle | Gekämmte Bio-Baumwolle | Piqué-Strick | Ripp-Strick an Kragen und Ärmeln | Knöpfe aus gepresster Baumwolle | Schlitze unten

Farbe	Größen	1	ab 50	ab 500
Coloured	XS - XXL	33,70	28,87	27,68

Mehr Artikel sind online verfügbar.

POLO SHIRTS (MISCHGEWEBE)



KUSTOM KIT®

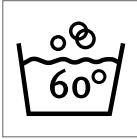

BEST
SELLER



K403 | KK403

Classic Fit Polo Shirt Superwash 60°

65% Polyester / 35% Baumwolle
XS, S, M, L, XL, XXL, 3XL, 4XL, 5XL, 6XL
185 g/m²

Kustom Kit

XS, S, M, L, XL, XXL, 3XL, 4XL, 5XL, 6XL

BLACK NAVY

XS, S, M, L, XL, XXL, 3XL

APPLE GREEN	BURGUNDY	BURNT ORANGE
CANARY	CHOCOLATE	DARK PURPLE
HEATHER GREY	JADE	KELLY GREEN
LIGHT BLUE	MAGENTA	MID BLUE
PINK	PURPLE	RASPBERRY

XS, S, M, L, XL, XXL, 3XL, 4XL, 5XL

BOTTLE GREEN	CHARCOAL	GRAPHITE (SOLID)
LIME	RED	ROYAL
TURQUOISE	WHITE	

Ersatzknopf | Nackenband | Abgeschrägte Knopfleiste | Ärmel mit Aufschlag | Halbmondnah auf der Rückseite | Seitenschlitze | Trocknergeeignet | Superwash (waschbar bis 60°C) | Piqué | Worldwide Responsible Accredited Production (WRAP)-zertifizierte Produktion

Farbe	Größen	1	ab 40 (4XL ab 20)	ab 400 (4XL ab 200)
Coloured	XS - XXL	21,04	18,92	17,99
Coloured	3XL	26,44	23,80	22,61
Coloured	4XL - 6XL	26,44	23,80	22,61



KUSTOM KIT®

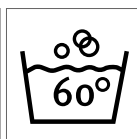

K703 | KK703

Women's Classic Fit Polo Shirt Superwash 60°

65% Polyester / 35% Baumwolle
32 (XXS/6), 34 (XS/8), 36 (S/10), 38 (M/12), 40 (L/14), 42 (XL/16), 44 (XXL/18), 46 (3XL/20), 48 (4XL/22), 50 (5XL/24)
185 g/m²

Kustom Kit

32, 34, 36, 38, 40, 42, 44, 46, 48, 50

BLACK NAVY RASPBERRY

TURQUOISE

32, 34, 36, 38, 40, 42, 44, 46, 48

APPLE GREEN	CHARCOAL	DARK PURPLE
GRAPHITE (SOLID)	HEATHER GREY	JADE
LIGHT BLUE	LIME	MAGENTA
PINK	PURPLE	RED
ROYAL	WHITE	

Ersatzknopf | Nackenband | Abgeschrägte Knopfleiste | Ärmel mit Aufschlag | Halbmondnah auf der Rückseite | Seitenschlitze | Superwash (waschbar bis 60°C) | Trocknergeeignet | Piqué | Worldwide Responsible Accredited Production (WRAP)-zertifizierte Produktion

Farbe	Größen	1	ab 40 (46 ab 20)	ab 400 (46 ab 200)
Coloured	32 - 44	21,04	18,92	17,99
Coloured	46 - 50	22,63	20,35	19,35



RY6609 | PO6609 Pegaso Premium Poloshirt

60% Baumwolle / 40% Polyester
S, M, L, XL, XXL, 3XL, 4XL, 5XL
 190 g/m² (White: 220 g/m²)

Roly

S, M, L, XL, XXL, 3XL, 4XL, 5XL

BLACK 02	BOTTLE GREEN 56	GARNET RED 57	NAVY BLUE 55
RED 60	ROYAL BLUE 05	WHITE 01	

S, M, L, XL, XXL, 3XL, 4XL

DARK LEAD 46	GRASS GREEN 83	MANTIS GREEN 69	ORANGE 31
SKY BLUE 10	TURQUOISE 12	YELLOW 03	

Piqué Polo-Shirt | Kragen und Ärmelbündchen aus Ripp-Strick mit Borte | Nackenband | 3-Knopfleiste mit Knöpfen Ton-in-Ton | Seitenschlitze | Brusttasche Optional | Herausreißbares Label

Farbe	Größen	1	ab 50	ab 500
White 01	S- XXL	11,28	10,09	9,71
White 01	3XL	13,11	11,73	11,31
White 01	4XL	15,16	13,57	13,04
White 01	5XL	16,95	15,16	14,59
Coloured	S- XXL	12,28	11,00	10,57
Coloured	3XL	14,78	13,21	12,71
Coloured	4XL	17,28	15,47	14,88
Coloured	5XL	19,85	17,75	17,09

RY6644 | PO6644 Women's Pegaso Premium Poloshirt

60% Baumwolle / 40% Polyester
S, M, L, XL, XXL, 3XL
 190 g/m² (White: 220 g/m²)

Roly

BLACK 02	DARK LEAD 46	NAVY BLUE 55	RED 60
ROYAL BLUE 05	WHITE 01		

Damen Piqué Polos-Shirt | Kragen und Ärmelbündchen aus Ripp-Strick mit Borte | 3-Knopfleiste mit Knöpfen Ton-in-Ton | Verstärkte, verdeckte Nähte im Kragen | Seitenschlitze | Herausreißbares Label

Farbe	Größen	1	ab 50	ab 500
White 01	S- XXL	11,28	10,09	9,71
White 01	3XL	13,11	11,73	11,31
Coloured	S- XXL	12,28	11,00	10,57
Coloured	3XL	14,78	13,21	12,71

Mehr Artikel sind online verfügbar.

POLO SHIRTS (MISCHGEWEBE)

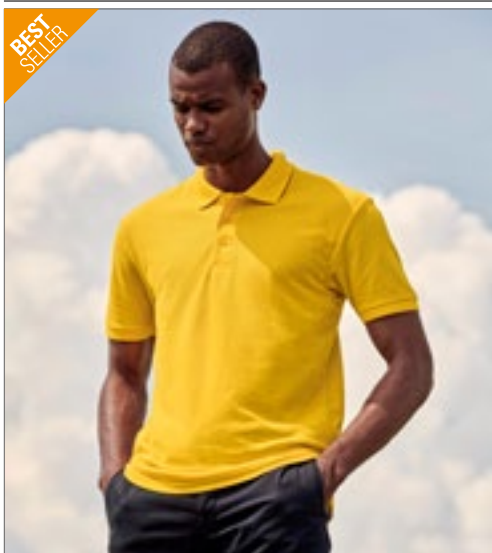

BEST SELLER



NEW COLOUR
490

F502 | 63-402-0 **65/35 Piqué Polo**

65% Polyester / 35% Baumwolle
S, M, L, XL, XXL, 3XL, 4XL, 5XL
180 g/m² (White: 170 g/m²)

Fruit of the Loom

S, M, L, XL, XXL, 3XL, 4XL, 5XL

BLACK	HEATHER GREY	NAVY	WHITE
-------	--------------	------	-------

S, M, L, XL, XXL, 3XL

BOTTLE GREEN	BURGUNDY	DARK HEATHER GREY	DEEP NAVY
EMERALD	HEATHER GREEN	HEATHER NAVY	HEATHER RED
HEATHER ROYAL	KELLY GREEN	ORANGE	PURPLE
RED	ROYAL BLUE	SKY BLUE	SUNFLOWER

3-Knopfleiste mit gleichfarbigen Knöpfen | Nackenband für erhöhten Tragekomfort | Seitennähte | Einlagiger Ripp-Strick-Kragen | Ripp-Strick-Ärmelabschlüsse | Keine Seitenschlitze | Waschbar bis 60 °C

Farbe	Größen	1	ab 36 (4XL ab 12)	ab 360 (4XL ab 120)
Coloured	S - XXL	13,97	12,38	11,35
Coloured	3XL	17,09	15,14	13,88
Coloured	4XL - 5XL	17,09	15,14	13,88

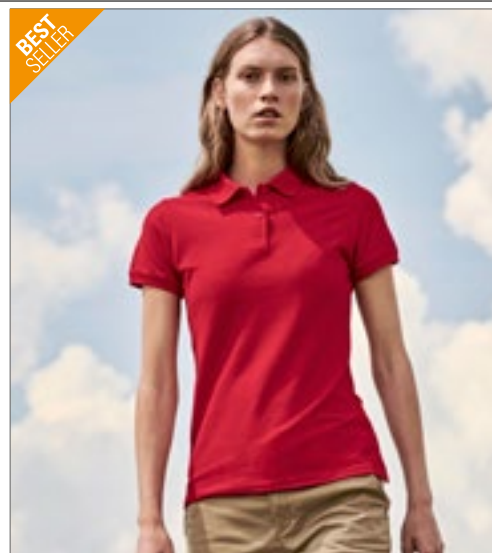

BEST SELLER



490

F517 | 63-212-0 **Ladies' 65/35 Polo**

65% Polyester / 35% Baumwolle
XS, S, M, L, XL, XXL
180 g/m² (White: 170 g/m²)

Fruit of the Loom

ATHLETIC HEATHER	BLACK	BOTTLE GREEN	BURGUNDY
DARK HEATHER GREY	DEEP NAVY	HEATHER GREEN	HEATHER GREY
HEATHER NAVY	HEATHER RED	HEATHER ROYAL	NAVY
PURPLE	RED	ROYAL BLUE	SKY BLUE
SUNFLOWER	WHITE		

2-Knopfleiste mit gleichfarbigen Knöpfen | Seitenschlitze | Lockere Passform | Waschbar bis 60 °C

Farbe	Größen	1	ab 36	ab 360
Coloured	XS - XXL	13,97	12,38	11,35

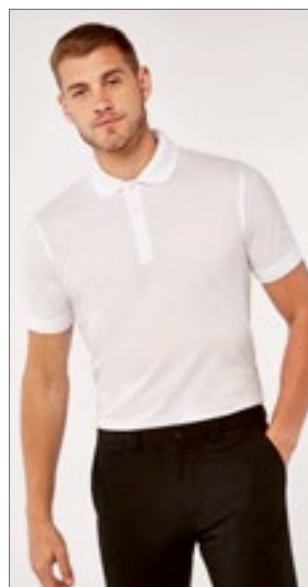

KUSTOM KIT



K413 | KK413 **Men's Klassik Slim Fit Polo Superwash**

65% Polyester / 35% Baumwolle
XXS, XS, S, M, L, XL, XXL
185 g/m²

Kustom Kit

BLACK	GRAPHITE (SOLID)	NAVY
TURQUOISE	WHITE	

1x1 gerippter, flacher Strickkragen und Ärmelabschluss | Doppelte Nähte an Schultern, Armöffnungen und Bündchen | Schmale Knopfleiste mit drei Knöpfen | Verstärkte Schulternähte | Seitenschlitze | Ersatzknopf | Superwash (waschbar bis 60°C) | Abreißetikett | Worldwide Responsible Accredited Production (WRAP)-zertifizierte Produktion

Farbe	Größen	1	ab 40	ab 400
Coloured	XXS - XXL	21,04	18,92	17,99



KUSTOM KIT



K213 | KK213 **Women's Klassik Slim Fit Polo Superwash**

65% Polyester / 35% Baumwolle
32 (XXS/6), 34 (XS/8), 36 (S/10), 38 (M/12), 40 (L/14), 42 (XL/16)
185 g/m²

Kustom Kit

BLACK	NAVY	WHITE
-------	------	-------

1x1 gerippter, flacher Strickkragen und Ärmelabschluss | Doppelte Nähte an Schultern, Armöffnungen und Bündchen | Schmale Knopfleiste mit drei Knöpfen | Verstärkte Schulternähte | Seitenschlitze | Ersatzknopf | Superwash (waschbar bis 60°C) | Abreißetikett | Worldwide Responsible Accredited Production (WRAP)-zertifizierte Produktion

Farbe	Größen	1	ab 40	ab 400
Coloured	32 - 42	21,04	18,92	17,99



F506 | 63-042-0 **65/35 Tailored Fit Polo**

65% Polyester / 35% Baumwolle
S, M, L, XL, XXL, 3XL
180 g/m² (White: 170 g/m²)

Fruit of the Loom

BLACK	BOTTLE GREEN	BURGUNDY
DARK HEATHER GREY	DEEP NAVY	HEATHER GREEN
HEATHER GREY	HEATHER NAVY	HEATHER RED
HEATHER ROYAL	RED	ROYAL BLUE
WHITE		

Slim Fit | Waschbar bis 60 °C | 3-Knopfleiste mit gleichfarbigen Knöpfen

Farbe	Größen	1	ab 36	ab 360
Coloured	S - XXL	15,47	13,71	12,57
Coloured	3XL	21,61	19,14	17,56

POLO SHIRTS (MISCHGEWEBE)

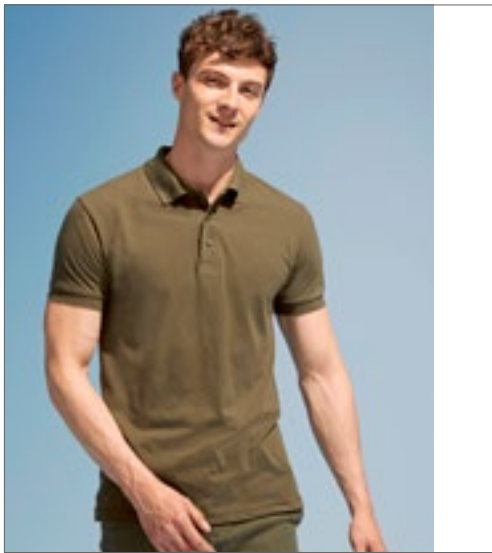

SOL'S
the fair spirit



L527 | 00571 **Men's Polo Shirt Prime**

65% Polyester / 35% Baumwolle
S, M, L, XL, XXL, 3XL, 4XL, 5XL
200 g/m²

SOL'S

APPLE GREEN	AQUA	ARMY	ASH (HEATHER)
BLACK	BOTTLE GREEN	BURGUNDY	CHOCOLATE
DARK GREY (SOLID)	DARK PURPLE	FRENCH NAVY	GOLD
GREY MELANGE	KELLY GREEN	ORANGE	PURE GREY
RED	ROYAL BLUE	SAND	SKY BLUE
WHITE			

65% Polyester / 35% Ringspun-Baumwolle | Ärmelbündchen und Kragen aus 1x1 Ripp | Verstärkendes Nackenband | Kurze Ärmel | Knopfleiste mit drei gleichfarbigen Knöpfen | Verstärkte Schulternaht | Geschnitten und genäht | Ersatzknopf an der Innennaht

Farbe	Größen	1	ab 50	ab 500
White	S - XXL	19,21	16,26	15,21
White	3XL	23,06	19,54	18,28
White	4XL - 5XL	27,75	23,51	21,97
Coloured	S - XXL	21,35	18,09	16,90
Coloured	3XL	25,59	21,68	20,28
Coloured	4XL - 5XL	30,75	26,04	24,35

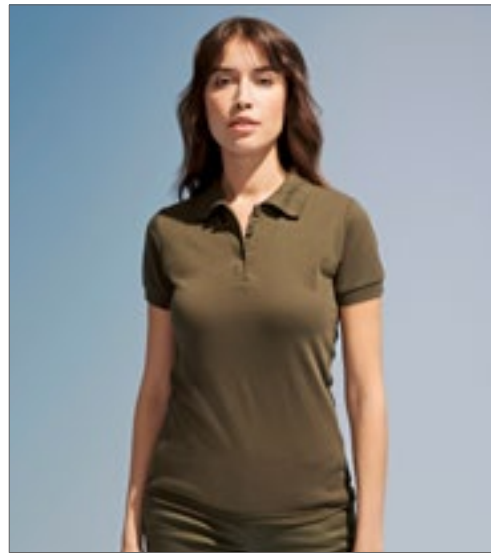

SOL'S
the fair spirit



L528 | 00573 **Women's Polo Shirt Prime**

65% Polyester / 35% Baumwolle
S, M, L, XL, XXL, 3XL
200 g/m²

SOL'S

APPLE GREEN	AQUA	ARMY	ASH (HEATHER)
BLACK	BOTTLE GREEN	BURGUNDY	CHOCOLATE
DARK GREY (SOLID)	DARK PURPLE	FRENCH NAVY	GOLD
GREY MELANGE	KELLY GREEN	ORANGE	PURE GREY
RED	ROYAL BLUE	SAND	SKY BLUE
WHITE			

65% Polyester / 35% Ringspun-Baumwolle | Ärmelbündchen und Kragen aus 1x1 Ripp | Verstärkendes Nackenband | Pflegeleicht | Kurze Ärmel | Knopfleiste mit drei gleichfarbigen Knöpfen | Verstärkte Schulternaht | Geschnitten und genäht | Ersatzknöpfe an der Innennaht

Farbe	Größen	1	ab 50	ab 500
White	S - XXL	19,21	16,26	15,21
White	3XL	23,06	19,54	18,28
Coloured	S - XXL	21,35	18,09	16,90
Coloured	3XL	25,59	21,68	20,28



REGATTA
PROFESSIONAL



RG143 | TRS143 **Men's Classic Polo 65/35**

65% Polyester / 35% Baumwolle
XS, S, M, L, XL, XXL, 3XL, 4XL
200 g/m²

Regatta Professional

BLACK	BOTTLE GREEN	CLASSIC RED
DARK STEEL (SOLID)	OXFORD BLUE	ROYAL BLUE
SEAL GREY (SOLID)	WHITE	

Seitenschlitze | Drei gleichfarbige Knöpfe | Gerippte Kragen- und Ärmelbündchen

Farbe	Größen	1	ab 24	ab 240
Coloured	XS - 4XL	17,37	15,83	14,76



STARWORLD



SW144 | SW144 **65/35 Piqué Polo**

65% Polyester / 35% Baumwolle
S, M, L, XL, XXL
180 g/m²

Starworld

BLACK	DEEP NAVY	WHITE
-------	-----------	-------

Piqué-Strick mit Wabenstruktur | 3-Knopfleiste mit gleichfarbigen Knöpfen | Nackenband | Verstärkte Schulternaht | Verstärkte Knopfleiste | Ripp-Bündchen an Kragen und Hals | Waschbar bis 60 °C

Farbe	Größen	1	ab 50	ab 500
Coloured	S - XXL	11,00	9,92	9,40



TEE JAYS



TJ1200 | 1200 **Power Polo**

65% Baumwolle / 35% Polyester
XS, S, M, L, XL, XXL, 3XL, 4XL, 5XL
190 g/m²

Tee Jays

BLACK	DARK GREY (SOLID)	FOREST GREEN
NAVY	RED	WHITE

65% Bio-Baumwolle / 35% Polyester | Hochwertiges Bio-Mischgewebe | Abreißbares Nackenetikett | Flachstrick-Kragen | Doppelt einlaufvorbehandelt | Gerade Ärmel ohne Bündchen | Sauber gearbeitete Leiste | Waschbar bis 60 °C

Farbe	Größen	1	ab 25	ab 250
Coloured	XS - XXL	21,47	19,71	19,11
Coloured	3XL - 5XL	23,85	21,87	21,21

Mehr Artikel sind online verfügbar.

POLO SHIRTS (MISCHGEWEBE)



Just Polos
RWD®



JP001 | JP001 **Tri-Blend Polo**
50% Polyester / 25% Viskose / 25% Baumwolle
(Heather Black: 40% Viskose / 40% Baumwolle / 20% Polyester)
S, M, L, XL, XXL
200 g/m² Just Polos

HEATHER BLACK	HEATHER CHARCOAL	HEATHER GREY
HEATHER NAVY	HEATHER RED	HEATHER SAPPHIRE BLUE
SOLID BLACK		

Moderne und stylische Passform | Kurzärmeliges Polohemd | Größenetikett nur für einfaches Rebranding | Stilvolles und hautsympathisches Triblend-Gewebe | Knopfleiste mit zwei farblich passenden Knöpfen und Ersatzknopf | Nackenband | Eigenmaterial-Kragen | Weiches Material | Eingesetzte Ärmel | Doppelnähte an Ärmeln und unterem Saum | Ideale Druck- und Stickoberfläche | Worldwide Responsible Accredited Production (WRAP)-zertifizierte Produktion

Farbe	Größen	1	ab 36	ab 360
Coloured	S- XXL	18,56	15,35	14,66



Just Polos
RWD®



JP032 | JP032 **Surf Polo**
99% Baumwolle / 1% Polyester
S, M, L, XL, XXL
180 g/m² Just Polos

SURF BLUE	SURF OCEAN	SURF PINK
SURF YELLOW		

Moderne und stilvolle Passform mit Seitenschlitzen | Kurze Ärmel | 2-Knopf-Leiste mit farblich abgestimmten Knöpfen und Ersatzknopf | Oberfläche ideal für Drucke oder Verzierungen | Nackenband | Kragen und Bündchen gestrickt | Nur ein Größenetikett – für einfaches Rebranding | Worldwide Responsible Accredited Production (WRAP)-zertifizierte Produktion

Farbe	Größen	1	ab 36	ab 360
Coloured	S- XXL	20,11	16,64	15,87



FRUIT OF THE LOOM®



F503 | 63-204-0 **65/35 Heavy Piqué Polo**
65% Polyester / 35% Baumwolle
S, M, L, XL, XXL, 3XL
230 g/m² (White: 220 g/m²) Fruit of the Loom

BLACK	BOTTLE GREEN	BURGUNDY
DEEP NAVY	HEATHER GREY	NAVY
RED	ROYAL BLUE	WHITE

3-Knopfleiste mit gleichfarbigen Knöpfen | Verstärkte Schulternaht mit Steppung | Nackenband für erhöhten Tragekomfort | Waschbar bis 60 °C

Farbe	Größen	1	ab 36	ab 360
Coloured	S- XXL	17,47	15,47	14,18
Coloured	3XL	19,68	17,45	15,99



KUSTOM KIT.



K422 | KK422 **Regular Fit Workforce Polo**
50% Baumwolle / 50% Polyester
XS, S, M, L, XL, XXL, 3XL, 4XL, 5XL
200 g/m² Kustom Kit

BLACK	BOTTLE GREEN	CHARCOAL
DARK GREY MARL	LIME	NAVY
RED	ROYAL	TURQUOISE
WHITE		

1x1 Ripp-Strick-Kragen | 2-Knopfleiste | Knopfleiste oben gerade | Nackenband aus Shirt-Material | Doppelnäht an Ärmeln und Saum | Kustom Kit®-Halsaufkleber

Farbe	Größen	1	ab 40 (4XL ab 20)	ab 400 (4XL ab 200)
Coloured	XS- 3XL	15,87	14,28	13,57
Coloured	4XL- 5XL	21,04	18,92	17,99



KUSTOM KIT.



K722 | KK722 **Women's Regular Fit Workforce Polo**
50% Baumwolle / 50% Polyester
34 (8), 36 (10), 38 (12), 40 (14), 42 (16), 44 (18), 46 (20)
200 g/m² Kustom Kit

BLACK	DARK GREY MARL	NAVY
ROYAL	WHITE	

1x1 Ripp-Strick-Kragen | 2-Knopfleiste | Knopfleiste oben gerade | Nackenband aus Shirt-Material | Doppelnäht an Ärmeln und Saum | Kustom Kit®-Halsaufkleber

Farbe	Größen	1	ab 40 (46 ab 20)	ab 400 (46 ab 200)
Coloured	34- 44	16,02	14,40	13,69
Coloured	46	16,02	14,40	13,69



GILDAN®

GILDAN
DryBlend

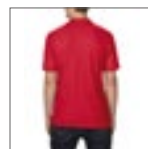

G75800 | 75800 **DryBlend® Double Piqué Polo**
65% Polyester / 35% Baumwolle
S, M, L, XL, XXL, 3XL
203 g/m² (White: 196 g/m²) Gildan

BLACK	CHARCOAL (SOLID)	NAVY
RED	ROYAL	SPORT GREY (HEATHER)
WHITE		

Ringspun-Baumwolle | Einlaufvorbehandelter Doppel-Piqué-Strick | Gerippter Kragen und Bündchen | Feuchtigkeitsregulierende Eigenschaften | Umgenähte Knopfleiste mit Verstärkung unten | Zwei farblich passende Knöpfe | Seitennähte mit Seitenschlitzen | Unterer Saum mit Zwillingsnadel

Farbe	Größen	1	ab 36	ab 360
White	S- XXL	17,21	13,30	12,52
White	3XL	20,73	16,35	15,35
Coloured	S- XXL	19,23	15,26	14,35
Coloured	3XL	23,35	18,35	17,23



Z539 | R-539M-0 Men's Classic Polycotton Polo

65% Polyester / 35% Baumwolle
XS, S, M, L, XL, XXL, 3XL, 4XL, 5XL, 6XL
215 g/m² (White: 210 g/m²)

Russell

XS, S, M, L, XL, XXL, 3XL, 4XL, 5XL, 6XL

BLACK BRIGHT ROYAL FRENCH NAVY WHITE

XS, S, M, L, XL, XXL, 3XL, 4XL

BOTTLE GREEN CLASSIC RED LIGHT OXFORD (HEATHER)

XS, S, M, L, XL, XXL

BRIGHT RED BURGUNDY CONVOY GREY (SOLID) PURPLE
SKY YELLOW

Ringgesponnene Baumwolle | Einzigartige Doppelgarn-Konstruktion | Flachstrick-Kragen und -Bündchen | Nackenband | Verstärkte Schulternaht | Ersatzknopf in der Seitennaht | Doppelnäht am Bund | Exzellente Produkteigenschaften auch nach häufigem Waschen und Tragen | Feiner Piquéstoff für hervorragende Veredelung

Farbe	Größen	1	ab 36	ab 360
Coloured	XS - XXL	18,47	16,64	15,26
Coloured	3XL - 6XL	24,75	22,28	20,44



Z539F | R-539F-0 Ladies' Classic Polycotton Polo

65% Polyester / 35% Baumwolle
XS, S, M, L, XL, XXL, 3XL, 4XL
215 g/m² (White: 210 g/m²)

Russell

XS, S, M, L, XL, XXL, 3XL, 4XL

BOTTLE GREEN BRIGHT ROYAL FRENCH NAVY

XS, S, M, L, XL, XXL

BLACK BRIGHT RED CLASSIC RED CONVOY GREY (SOLID)

LIGHT OXFORD (HEATHER) SKY WHITE

Ringgesponnene Baumwolle | Einzigartige Doppelgarn-Konstruktion | Seitenschlitze für hohe Bequemlichkeit | Nackenband | Verstärkte Schulternaht | Ersatzknopf in der Seitennaht | Doppelnäht am Bund | 2-Knopfleiste mit farblich abgestimmten Knöpfen | Gerade Ärmel mit Stoßkantenverstärkung (Zweinadeltechnik) | Feiner Piquéstoff für hervorragende Veredelung

Farbe	Größen	1	ab 36	ab 360
Coloured	XS - XXL	18,47	16,64	15,26
Coloured	3XL - 4XL	22,90	20,61	18,90



TJ1410 | 1410 Fashion Luxury Stretch Polo

95% Baumwolle / 5% Elasthan
S, M, L, XL, XXL, 3XL
215 g/m²

Tee Jays

BLACK DENIM

Button-Down-Kragen aus identischem Material | Taillierter Schnitt | Modische Knopfleiste | Doppelt einlaufvorbehandelt | Verlängertes Rückenteil mit Seitenschlitzen | Knöpfe mit „Tee Jays“-Branding

Farbe	Größen	1	ab 25	ab 250
Black	S - XXL	38,20	35,03	33,99
Black	3XL	40,58	37,20	36,08
Denim	S - XXL	42,96	39,41	38,22
Denim	3XL	45,34	41,58	40,34



TJ2400 | 2400 Pocket Polo

60% Baumwolle / 40% Polyester
S, M, L, XL, XXL, 3XL, 4XL, 5XL
185 g/m²

Tee Jays

BLACK DARK GREY (SOLID) HEATHER GREY NAVY ROYAL

Sauber gearbeitete Knopfleiste mit perlmuttfarbenen Knöpfen | Doppelnähte an Schulter, Armausschnitt und Saum | Einlaufvorbehandelt | Nackenband | Knöpfe mit „Tee Jays“-Branding

Farbe	Größen	1	ab 25	ab 250
Coloured	S - XXL	26,25	24,09	23,37
Coloured	3XL - 5XL	28,63	26,25	25,47

POLO SHIRTS (MISCHGEWEBE)



HENBURY



W410 | H410 **Ultimate 65/35 Piqué Polo Shirt**

65% Polyester / 35% Baumwolle
S, M, L, XL, XXL, 3XL, 4XL
250 g/m²

Henbury

S, M, L, XL, XXL, 3XL, 4XL

NAVY

S, M, L, XL, XXL, 3XL

BLACK WHITE

Klassische Knopfleiste mit drei flachen Hornknöpfen | Ottoman-Streifen an Bund und Ärmeln | Stehkragen für Formbeständigkeit | Seitenschlitze mit gleichfarbige Herringbone-Band | World-wide Responsible Accredited Production (WRAP)-zertifizierte Produktion

Farbe	Größen	1	ab 36	ab 360
White	S - XL	20,54	16,87	15,80
White	XXL	22,32	18,35	17,18
White	3XL	23,21	19,09	17,85
Coloured	S - XL	23,21	19,09	17,85
Coloured	XXL	24,82	20,40	19,11
Coloured	3XL	26,78	22,02	20,59
Navy	4XL	29,46	24,23	22,68



HENBURY

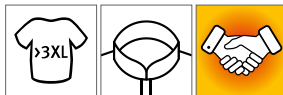

W400 | H400 **Men's 65/35 Classic Piqué Polo Shirt**

65% Polyester / 35% Baumwolle
XS, S, M, L, XL, XXL, 3XL, 4XL, 5XL
200 g/m²

Henbury

XS, S, M, L, XL, XXL, 3XL, 4XL, 5XL

NAVY WHITE

S, M, L, XL, XXL, 3XL

BRIGHT LIME	BURGUNDY	CHARCOAL
DARK GREY (SOLID)	FUCHSIA	JADE
LAVENDER	LEMON	MAGENTA
MID BLUE	OLIVE	ORANGE
PINK	PURPLE	SAPPHIRE BLUE
TURQUOISE	VINTAGE RED	YELLOW

XS, S, M, L, XL, XXL, 3XL

SKY

S, M, L, XL, XXL, 3XL, 4XL, 5XL

BLACK	BOTTLE	HEATHER GREY
RED	ROYAL	

Gekämmte, ringgesponnene Baumwolle | Piqué | Klassische Knopfleiste mit drei farblich abgestimmten Knöpfen | Stehkragen für Formbeständigkeit | Gerippte Ärmelabschlüsse | Waschbar bis 60 °C

Farbe	Größen	1	ab 36	ab 360
White	XS - XL	18,75	15,42	14,42
White	XXL	20,54	16,87	15,80
White	4XL - 5XL	27,68	22,75	21,30
Coloured	XS - XL	19,64	16,16	15,11
Coloured	XXL	21,25	17,47	16,35
Coloured	4XL - 5XL	28,39	23,35	21,85
Coloured & White	3XL	22,32	18,35	17,18

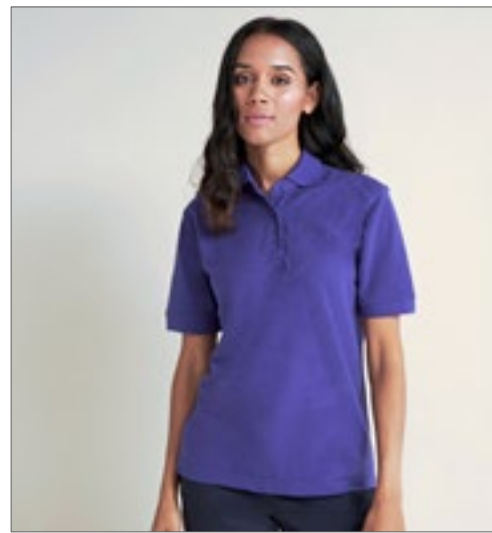

HENBURY



W401 | H401 **Ladies' 65/35 Classic Piqué Polo Shirt**

65% Polyester / 35% Baumwolle
XS, S, M, L, XL, XXL, 3XL
200 g/m²

Henbury

BLACK	FUCHSIA	HEATHER GREY	JADE
LAVENDER	LEMON	MID BLUE	NAVY
PURPLE	RED	ROYAL	SAPPHIRE BLUE
SKY	TURQUOISE	WHITE	

Gekämmte, ringgesponnene Baumwolle | Klassische Knopfleiste mit drei farblich abgestimmten Knöpfen | Stehkragen für Formbeständigkeit | Gerippte Ärmelabschlüsse | Waschbar bis 60 °C

Farbe	Größen	1	ab 36	ab 360
White	XS - XL	18,75	15,42	14,42
White	XXL	20,54	16,87	15,80
White	3XL	22,32	18,35	17,18
Coloured	XS - XL	19,64	16,16	15,11
Coloured	XXL	21,25	17,47	16,35
Coloured	3XL	23,21	19,09	17,85



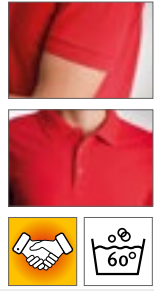

HRM303 | 303 **Men's Heavy Performance Polo**

65% Baumwolle / 35% Polyester
S, M, L, XL, XXL, 3XL, 4XL, 5XL, 6XL
220 g/m² HRM

BLACK	DARK GREY	NAVY
WHITE		

S, M, L, XL, XXL, 3XL, 4XL, 5XL		
BORDEAUX	RED	ROYAL BLUE

Ringgesponnenes, robustes Doppel-Piqué | Modischer, körperbetonter Schnitt (leicht tailliert) | Verstärktes Nackenband und Seitenschlitze | Kragen und Ärmelabschluss aus 1x1 Ripp-Strick | 3-Knopfleiste mit HRM-Detail (Ton-in-Ton) | Ersatzknopf | Labelfrei | Gewebtes Fair4All Flaglabel in der linken Seitennaht | Einlaufvorbehandelt und Anti-Pilling | Waschbar bis 60 °C und für Industrierwäsche geeignet | BSCI zertifizierte Produktion

Farbe	Größen	1	ab 30 (XXL ab 24)	ab 300 (XXL ab 240)
Coloured	S- XL	25,23	23,97	22,71
Coloured	XXL	25,23	23,97	22,71
Coloured	3XL- 6XL	29,77	28,27	26,80

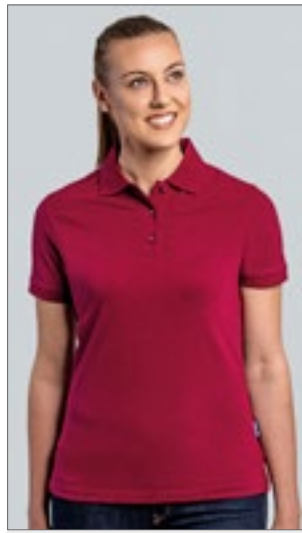

HRM403 | 403 **Women's Heavy Performance Polo**

65% Baumwolle / 35% Polyester
XS, S, M, L, XL, XXL, 3XL, 4XL, 5XL
220 g/m² HRM

BLACK	BORDEAUX	DARK GREY
NAVY	RED	ROYAL BLUE
WHITE		

Ringgesponnenes, robustes Doppel-Piqué | Modischer, körperbetonter Schnitt (leicht tailliert) | Verstärktes Nackenband und Seitenschlitze | Kragen und Ärmelabschluss aus 1x1 Ripp-Strick | 3-Knopfleiste mit HRM-Detail (Ton-in-Ton) | Ersatzknopf | Labelfrei | Gewebtes Fair4All Flaglabel in der linken Seitennaht | Einlaufvorbehandelt und Anti-Pilling | Waschbar bis 60 °C und für Industrierwäsche geeignet | BSCI zertifizierte Produktion

Farbe	Größen	1	ab 30 (XXL ab 24)	ab 300 (XXL ab 240)
Coloured	XS- XL	25,23	23,97	22,71
Coloured	XXL	25,23	23,97	22,71
Coloured	3XL- 5XL	29,77	28,27	26,80



BEST SELLER



Z599 | R-599M-0 **Hardwearing Polycotton Polo**

65% Polyester / 35% Baumwolle
XS, S, M, L, XL, XXL, 3XL, 4XL, 5XL, 6XL
215 g/m² (White: 210 g/m²) Russell

BLACK	BOTTLE GREEN	BRIGHT ROYAL
FRENCH NAVY	WHITE	

XS, S, M, L, XL, XXL, 3XL, 4XL		
BRIGHT RED	BURGUNDY	CLASSIC RED
CONVOY GREY (SOLID)	LIGHT OXFORD (HEATHER)	SKY

Ringgesponnenes Baumwoll-Piqué | Flachstrick-Kragen und -Ärmelbündchen mit doppeltem Strukturstreifen | Nackenband | Seitenschlitze | Verstärkte Schulternaht | Doppelnah am Bund

Farbe	Größen	1	ab 36	ab 360
Coloured	XS- XXL	19,30	17,37	15,95
Coloured	3XL- 6XL	23,87	21,49	19,71



KUSTOM KIT.



K407 | KK407 **Classic Fit Chunky Polo Superwash 60°**

65% Polyester / 35% Baumwolle
S, M, L, XL, XXL
220 g/m² Kustom Kit

BLACK	NAVY
-------	------

Ersatzknopf | Nackenband | Abgeschrägte Knopfleiste | Ärmel mit Aufschlag | Halbmondnaht auf der Rückseite | Seitenschlitze | Superwash (waschbar bis 60°C) | Trocknergeeignet | Piqué | Worldwide Responsible Accredited Production (WRAP)-zertifizierte Produktion

Farbe	Größen	1	ab 40	ab 400
Coloured	S- XXL	24,20	21,78	20,71



KUSTOM KIT.



K408 | KK408 **Slim Fit Klassik Heavy Weight Slim Fit Polo Superwash 60°**

65% Polyester / 35% Baumwolle
XS, S, M, L, XL, XXL
220 g/m² Kustom Kit

BLACK	GRAPHITE (SOLID)	NAVY
-------	------------------	------

Schlanke Passform | 1x1 gerippter, flacher Strickkragen und Ärmelabschluss | Armausschnitte, Schulter und Manschetten mit Doppelnah | Seitenschlitze | Schmale Knopfleiste mit drei Knöpfen | Verstärkte Schulternaht | Ersatzknopf | Superwash (waschbar bis 60°C) | Entfernbare Kustom Kit-Nackenlabel | Worldwide Responsible Accredited Production (WRAP)-zertifizierte Produktion

Farbe	Größen	1	ab 40	ab 400
Coloured	XS- XXL	22,63	20,35	19,35

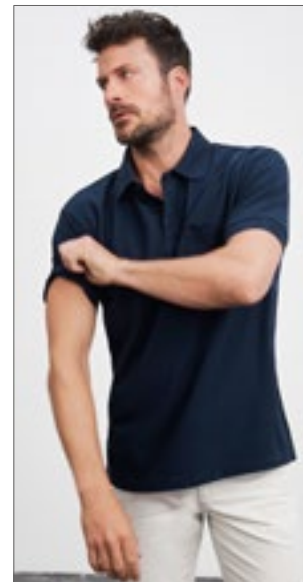

JN026 | JN026 **Polo-Piqué Pocket**

60% Baumwolle / 40% Polyester
S, M, L, XL, XXL, 3XL
210 g/m² James+Nicholson

ANTHRACITE MELANGE	BLACK	BROWN
DARK GREEN	NAVY	RED
ROYAL	WHITE	

Klassisches Piqué Polo-Shirt mit Brusttasche | Hochwertiges, feinstrukturiertes Piqué-Material | Ringgesponnene Baumwolle | Gestrickter Polokragen und Ärmelbündchen | Seitenschlitze | Aufgesetzte Brusttasche | Nackenband | Knöpfe Ton-in-Ton | Doppelnähte an Schultern und Armausschnitt

Farbe	Größen	1	ab 50	ab 500
White	S- 3XL	20,59	19,16	18,68
Coloured	S- 3XL	23,32	21,78	21,18

POLO SHIRTS (JERSEY)



JAMES & NICHOLSON



JN751 | JN751 Ladies' Slub Polo

95% Polyamid / 5% Elasthan
XS, S, M, L, XL, XXL
180 g/m²

James+Nicholson

BLACK	BRIGHT BLUE	FERN GREEN
NAVY	PINK	RED
TURQUOISE	WHITE	

Funktionspolo für Freizeit und Sport | Elastischer Single Jersey aus Flammgarn | Atmungsaktiv | Feuchtigkeitsregulierend | Schnelltrocknend | Konfektionierter Kragen | Necktape | Knöpfe Ton in Ton | 5 Knöpfe | Leicht tailliert



JAMES & NICHOLSON



JN752 | JN752 Men's Slub Polo

95% Polyamid / 5% Elasthan
S, M, L, XL, XXL, 3XL
180 g/m²

James+Nicholson

BLACK	BRIGHT BLUE	FERN GREEN
NAVY	RED	TURQUOISE
WHITE		

Funktionspolo für Freizeit und Sport | Elastischer Single Jersey aus Flammgarn | Atmungsaktiv | Feuchtigkeitsregulierend | Schnelltrocknend | Konfektionierter Kragen | Necktape | Knöpfe Ton in Ton | 4 Knöpfe



BUILD YOUR BRAND



BY023 | BY023 Ladies' Jersey Polo

100% Baumwolle
XS, S, M, L, XL
160 g/m²

Build Your Brand

BLACK

Single-Jersey | Neutrales Größenlabel ohne Branding, für Nackendruck geeignet | Figurbetont geschnitten | Set-In-Armel | Fischgrätband im Nacken, in den Seitenschlitzen am Saum und in der inneren Knopfleiste | Doppelnähte am Saum | Rippkragen | Fünf matte Knöpfe Ton-in-Ton

Farbe	Größen	1	ab 50	ab 500
Coloured	XS-XXL	23,44	21,90	21,30

Farbe	Größen	1	ab 50	ab 500
Coloured	S-3XL	23,44	21,90	21,30

Farbe	Größen	1	ab 100	ab 1000
Black	XS-XL	10,47	9,40	8,83



JAMES & NICHOLSON



JN569 | JN569 Men's Elastic Polo

95% Baumwolle / 5% Elasthan
S, M, L, XL, XXL, 3XL
170 g/m²

James+Nicholson

AQUA/WHITE	BLACK/WHITE
GRAPHITE (SOLID)/WHITE	IRISH GREEN/WHITE
LIME GREEN/WHITE	NAVY/WHITE
ORANGE/WHITE	RED/WHITE
ROYAL/WHITE	WHITE/BLACK

Hochwertiges Poloshirt mit Kontraststreifen | Weicher Elastic-Single-Jersey | Gekämmte, ringgesponnene Baumwolle | Gestrickter Polokragen und Armbündchen mit schmalen Kontraststreifen | Necktape | Seitenschlitze | Knöpfe Ton in Ton

Farbe	Größen	1	ab 50	ab 500
Coloured	S-3XL	31,65	29,63	28,80

JN568 | JN568 Ladies' Elastic Polo

95% Baumwolle / 5% Elasthan
S, M, L, XL, XXL
170 g/m²

James+Nicholson

AQUA/WHITE	BLACK/WHITE
GRAPHITE (SOLID)/WHITE	IRISH GREEN/WHITE
LIME GREEN/WHITE	NAVY/WHITE
ORANGE/WHITE	RED/WHITE
ROYAL/WHITE	WHITE/BLACK

Hochwertiges Poloshirt mit Kontraststreifen | Weicher Elastic-Single-Jersey | Gekämmte, ringgesponnene Baumwolle | Gestrickter Polokragen und Armbündchen mit schmalen Kontraststreifen | Necktape | Seitenschlitze | Knöpfe Ton in Ton | Schmale lange Knopfleiste (5 Knöpfe) | Leicht tailliert

Farbe	Größen	1	ab 50	ab 500
Coloured	S-XXL	31,65	29,63	28,80



SOL'S
the fair spirit



L534 | 11376

Women's Jersey Polo Shirt Prescott

100% Baumwolle
S, M, L, XL, XXL
170 g/m²

SOL'S

ATOLL BLUE	DARK GREY (SOLID)	DEEP BLACK
FRENCH NAVY	KHAKI	LEMON
ORANGE	ORCHID PINK	RED
ROYAL BLUE	WHITE	

Halbgekämmte Ringspun-Baumwolle | Verstärktes Nackenband | Knopfleiste mit drei gleichfarbigen Knöpfen | Gerippter Kragen | Jersey, Seitenschlitze | Gerade geschnittener Bund mit Seitenschlitzen

Farbe	Größen	1	ab 50	ab 500
White	S - XXL	14,64	12,40	11,59
Coloured	S - XXL	17,33	14,68	13,73



SOL'S
the fair spirit



L538 | 11377

Men's Jersey Polo Shirt Prescott

100% Baumwolle
S, M, L, XL, XXL, 3XL
170 g/m²

SOL'S

ATOLL BLUE	DARK GREY (SOLID)	DEEP BLACK
FRENCH NAVY	KHAKI	LEMON
ORANGE	ORCHID PINK	RED
ROYAL BLUE	WHITE	

Halbgekämmte Ringspun-Baumwolle | Verstärktes Nackenband | Gerippter Kragen | Jersey, Seitenschlitze | Knopfleiste mit drei gleichfarbigen Knöpfen

Farbe	Größen	1	ab 50	ab 500
White	S - XXL	14,64	12,40	11,59
White	3XL	17,56	14,88	13,90
Coloured	S - XXL	17,33	14,68	13,73
Coloured	3XL	20,75	17,59	16,45



SF
MEN



SFM440 | SF440

Men's Fashion Polo

100% Baumwolle
S, M, L, XL, XXL
180 g/m²

SF Men

BLACK	NAVY
-------	------

Schmale, lange Passform | Schmäler, abgesetzt eingefasster Kragen mit farblich abgestimmter 3-Knopfleiste | Nackenband | Doppelnähte an Saum und Bündchen | Single-Jersey | Heraustrennbares Label für einfaches Umlabeln

Farbe	Größen	1	ab 36	ab 360
Coloured	S - XXL	18,75	15,42	14,80

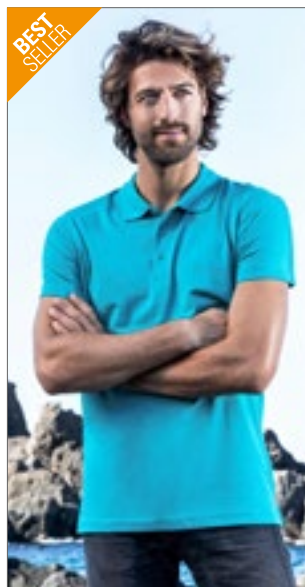

promodoro



E4020 | 4020

Men's Jersey Polo

100% Baumwolle
S, M, L, XL, XXL, 3XL, 4XL, 5XL
180 g/m²

Promodoro

BLACK	CHARCOAL (SOLID)	FIRE RED
JADE	NAVY	NEW LIGHT GREY (SOLID)
ROYAL	WHITE	

Knopfleiste mit drei Knöpfen Ton in Ton | Schlaufen in der Seitennaht innen | Single-Jersey | Neutrales Größenetikett | Preshrunk

Farbe	Größen	1	ab 50 (4XL ab 45)	ab 500 (4XL ab 450)
Coloured	S - XXL	22,18	21,32	20,49
Coloured	3XL	25,49	24,51	23,56
Coloured	4XL	29,32	28,20	27,11
Coloured	5XL	35,18	33,82	32,53



promodoro



E4025 | 4025

Women's Jersey Polo

100% Baumwolle
S, M, L, XL, XXL, 3XL
180 g/m²

Promodoro

BLACK	CHARCOAL (SOLID)	FIRE RED
JADE	NAVY	NEW LIGHT GREY (SOLID)
ROYAL	WHITE	

Knopfleiste mit drei Knöpfen Ton in Ton | Schlaufen in der Seitennaht innen | Figurbetont | Single-Jersey | Neutrales Größenetikett | Preshrunk

Farbe	Größen	1	ab 50	ab 500
Coloured	S - XXL	20,71	19,90	19,14
Coloured	3XL	23,80	22,90	22,02



GILDAN
DryBlend

GILDAN
DryBlend



G8800 | 8800

DryBlend® Jersey Polo

50% Baumwolle / 50% Polyester
S, M, L, XL, XXL, 3XL
203 g/m² (White: 193 g/m²)

Gildan

BLACK	CAROLINA BLUE	DARK HEATHER
GOLD	GRAPHITE HEATHER	LIGHT BLUE
NAVY	ORANGE	PURPLE
RED	ROYAL	SAND
SPORT GREY (HEATHER)	WHITE	

Drei Knöpfe in Holzönen | Unterer Saum mit Zwillingssnadel | Eingefasste Ärmelbündchen | Ripp-Strick-Kragen | Umgenähte Knopfleiste mit Verstärkung unten | Durch eine Vierteldrehung wird eine Mittelfalte vermieden

Farbe	Größen	1	ab 36	ab 360
White	S - XXL	12,16	9,85	9,26
White	3XL	15,21	12,30	11,54
Coloured	S - XXL	14,76	11,66	11,00
Coloured	3XL	18,45	14,57	13,69

Mehr Artikel sind online verfügbar.

POLO SHIRTS (STRETCH)



HRM
Styl'd to impress, made to last



HRM502 | 502 **Men's Luxury Stretch Polo**

95% Baumwolle / 5% Elasthan
S, M, L, XL, XXL, 3XL, 4XL, 5XL
180 g/m²

HRM

BLACK	DARK GREY	NAVY
RED	ROYAL BLUE	WHITE

Ringgesponnenes, besonders feinmaschiges Piqué | Modischer, körperbetonter Schnitt | Innovative Kragenlösung | Nackenband und Seitenschlitze mit Twill-Band verstärkt | Kragen und Ärmelabschluss aus 1x1 Ripp-Strick | 3-Knopfleiste mit HRM-Detail (Ton-in-Ton) | Ersatzknopf | Labelfrei | Gewebtes Fair4All Flaglabel in der linken Seitennaht | Einlaufvorbehandelt und Anti-Pilling | BSCI zertifizierte Produktion

Farbe	Größen	1	ab 30 (XXL ab 24)	ab 300 (XXL ab 240)
Coloured	S- XL	31,49	29,92	28,35
Coloured	XXL	31,49	29,92	28,35
Coloured	3XL - 5XL	37,15	35,30	33,44



HRM
Styl'd to impress, made to last



HRM602 | 602 **Women's Luxury Stretch Polo**

95% Baumwolle / 5% Elasthan
XS, S, M, L, XL, XXL, 3XL, 4XL, 5XL
180 g/m²

HRM

BLACK	DARK GREY	NAVY
RED	ROYAL BLUE	WHITE

Ringgesponnenes, besonders feinmaschiges Piqué | Modischer, körperbetonter Schnitt (leicht tailliert) | Innovative Kragenlösung | Nackenband und Seitenschlitze mit Twill-Band verstärkt | Kragen und Ärmelabschluss aus 1x1 Ripp-Strick | 3-Knopfleiste mit HRM-Detail (Ton-in-Ton) | Ersatzknopf | Labelfrei | Gewebtes Fair4All Flaglabel in der linken Seitennaht | Einlaufvorbehandelt und Anti-Pilling | BSCI zertifizierte Produktion

Farbe	Größen	1	ab 30 (XXL ab 24)	ab 300 (XXL ab 240)
Coloured	XS- XL	31,49	29,92	28,35
Coloured	XXL	31,49	29,92	28,35
Coloured	3XL - 5XL	37,15	35,30	33,44

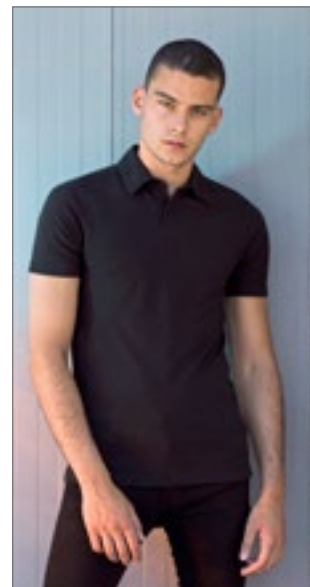

SF
MEN



SFM42 | SF042 **Men's Short Sleeved Stretch Polo**

96% Baumwolle / 4% Elasthan
S, M, L, XL, XXL
200 g/m²

SF Men

BLACK	NAVY	WHITE
-------	------	-------

Schlanke Passform | Weiches Mikro-Piqué | Knopfleiste mit zwei gleichfarbigen Knöpfen und Flachnähten | Kragen aus Hauptmaterial und gesäumte Ärmel | Seitenschlitze | Zwillingenadelstich

Farbe	Größen	1	ab 36	ab 360
Coloured	S- XXL	25,89	21,28	20,44



promodoro



E4120 | 4120 **Men's Polo 92/8**

92% Baumwolle / 8% Elasthan
S, M, L, XL, XXL, 3XL
200 g/m²

Promodoro

BLACK	CHARCOAL (SOLID)	NAVY
NEW LIGHT GREY (SOLID)	WHITE	

Piqué-Polo | Ärmelbündchen | Knopfleiste mit drei Knöpfen Ton in Ton

Farbe	Größen	1	ab 50	ab 500
Coloured	S- XXL	26,54	25,51	24,54
Coloured	3XL	30,51	29,32	28,20



promodoro



E4150 | 4150 **Women's Polo 92/8**

92% Baumwolle / 8% Elasthan
S, M, L, XL, XXL
200 g/m²

Promodoro

BLACK	CHARCOAL (SOLID)	CHERRY BERRY
NAVY	NEW LIGHT GREY (SOLID)	ORANGE
RED	WHITE	

Ärmelbündchen | Knopfleiste mit drei Knöpfen Ton-in-Ton | Leicht tailliert | Piqué-Material | 92% gekämmte Baumwolle / 8% Elasthan

Farbe	Größen	1	ab 50	ab 500
White	S- XXL	25,30	24,32	23,37
Coloured	S- XXL	27,42	26,35	25,35



SF
WOMEN



SF42 | SK042 **Women's Short Sleeved Stretch Polo**

96% Baumwolle / 4% Elasthan
S, M, L, XL
200 g/m²

SF Women

BLACK	WHITE
-------	-------

Schlanke Passform | Stretch-Mikro-Piqué | Lange Knopfleiste mit 6 gleichfarbigen Knöpfen und Flachnähten | Kragen aus Hauptmaterial und gesäumte Ärmel | Seitenschlitze

Farbe	Größen	1	ab 36	ab 360
Coloured	S- XL	22,32	18,35	17,64



HENBURY



W460 | H460

Men's Slim Fit Stretch Polo Shirt + Wicking Finish

98% Polyester / 2% Elasthan

XS, S, M, L, XL, XXL, 3XL

180 g/m² (White: 200 g/m²)

Henbury

XS, S, M, L, XL, XXL, 3XL

BLACK	NAVY	OXFORD NAVY
WHITE		

S, M, L, XL, XXL

BOTTLE	BRIGHT PURPLE	BURGUNDY
DARK GREY (SOLID)	RED	ROYAL
SAPPHIRE BLUE	TURQUOISE	

Modern geschnittenes, feuchtigkeitsabweisendes Herren-Polo-shirt mit zusätzlichen Stretchfasern | Leichtes Micro-Piqué mit kurzem Kragen, eng anliegenden Ärmeln und Bündchen | Passe vorne und hinten an der Schulter | Micro-Piqué ist ideal zum Bedrucken und Besticken | 3-Knopfleiste mit gleichfarbigen Knöpfen | Henbury-Markenlabel im Kragenbereich abtrennbar

Farbe	Größen	1	ab 36 (3XL ab 6)	ab 360 (3XL ab 60)
Coloured	XS - XL	22,32	18,35	17,18
Coloured	XXL	24,11	19,83	18,54
Coloured	3XL	24,11	19,83	18,54



HENBURY



W461 | H461

Ladies' Slim Fit Stretch Polo Shirt + Wicking Finish

98% Polyester / 2% Elasthan

XS, S, M, L, XL, XXL

180 g/m² (White: 200 g/m²)

Henbury

XS, S, M, L, XL, XXL

BLACK	NAVY	OXFORD NAVY
WHITE		

S, M, L, XL, XXL

BOTTLE	BRIGHT PURPLE	BURGUNDY
DARK GREY (SOLID)	RED	ROYAL
SAPPHIRE BLUE	TURQUOISE	

Modern geschnittenes, feuchtigkeitsabweisendes Damen-Poloshirt mit zusätzlichen Stretchfasern | Leichtes Micro-Piqué mit kurzem Kragen, eng anliegenden Ärmeln und Bündchen | Passe vorne und hinten an der Schulter | Micro-Piqué ist ideal zum Bedrucken und Besticken | 2-Knopfleiste mit gleichfarbigen Knöpfen | Henbury-Markenlabel im Kragenbereich abtrennbar

Farbe	Größen	1	ab 36	ab 360
Coloured	XS - XL	22,32	18,35	17,18
Coloured	XXL	24,11	19,83	18,54



TJ1409 | 1409

Women's Luxury Stretch V-Neck Polo

95% Baumwolle / 5% Elasthan

S, M, L, XL, XXL, 3XL

215 g/m²

Tee Jays

BLACK	DARK GREY (SOLID)	FLINT STONE
NAVY	WHITE	

Ringgesponnene, gekämmte Bio-Baumwolle | Mini-Piqué | Flacher Strickkragen mit Elasthan | Nackenband | V-Ausschnitt | Mini-Piqué | Doppelt einlaufvorbehandelt | Knöpfe mit „Tee Jays“-Branding

Farbe	Größen	1	ab 25	ab 250
Coloured	S - XXL	36,72	33,72	32,70
Coloured	3XL	39,10	35,89	34,82



TJ1404 | 1404

Luxury Stretch V-Neck Polo

95% Baumwolle / 5% Elasthan

S, M, L, XL, XXL, 3XL

215 g/m²

Tee Jays

BLACK	NAVY	WHITE
-------	------	-------

95% ringgesponnene, gekämmte Bio-Baumwolle / 5% Elasthan | Mini-Piqué | Leicht taillierter Schnitt | Flacher Strickkragen mit Elasthan | Sauber gearbeitete Leiste | Doppelt einlaufvorbehandelt | Nackenband | Ringgesponnene Baumwolle

Farbe	Größen	1	ab 25	ab 250
Coloured	S - XXL	36,72	33,22	32,23
Coloured	3XL	39,10	35,39	34,32

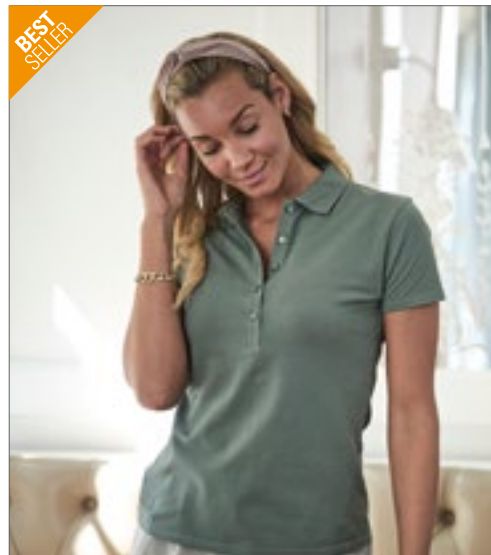

TJ145 | 145

Women's Luxury Stretch Polo

95% Baumwolle / 5% Elasthan

S, M, L, XL, XXL, 3XL

215 g/m²

Tee Jays

AZURE	BLACK	CHOCOLATE	DARK GREY (SOLID)
DARK OLIVE	DEEP RED	DENIM	FOREST GREEN
GRAPE	INDIGO	KIT	LEAF GREEN
LIGHT BLUE	NAVY	RED	ROSE
STONE	WHITE	WINE	

Ringgesponnene Baumwolle | Mini-Piqué | Leicht taillierter Schnitt | Sauber gearbeitete Leiste | Doppelt einlaufvorbehandelt | Nackenband | Flacher Strickkragen mit Elasthan | Knöpfe mit „Tee Jays“-Branding

Farbe	Größen	1	ab 25	ab 250
Coloured	S - XXL	36,72	33,72	32,70
Coloured	3XL	39,10	35,89	34,82
Denim	S - XXL	40,58	37,22	36,10
Denim	3XL	42,96	39,39	38,20

Mehr Artikel sind online verfügbar.



BEST SELLER



NEW
COLOUR

TJ1405 | 1405 **Men's Luxury Stretch Polo**

95% Baumwolle / 5% Elasthan
S, M, L, XL, XXL, 3XL, 4XL, 5XL
215 g/m² Tee Jays

S, M, L, XL, XXL, 3XL, 4XL, 5XL

BLACK	DARK GREY (SOLID)	NAVY
WHITE		

S, M, L, XL, XXL, 3XL

AZURE	CHOCOLATE	DARK OLIVE
DEEP RED	DENIM	FLINT STONE
FOREST GREEN	GRAPE	INDIGO
KIT	LEAF GREEN	LIGHT BLUE
POWDER GREY	RED	STONE
WINE		

Mini-Piqué | Leicht taillierter Schnitt | Flacher Strickkragen mit Elasthan | Sauber gearbeitete Leiste | Doppelt einlaufvorbekannt | Nackenband | Ringgesponnene Baumwolle | Knöpfe mit „Tee Jays“-Branding

Farbe	Größen	1	ab 25	ab 250
Coloured	S- XXL	36,72	33,72	32,70
Coloured	3XL- 5XL	39,10	35,89	34,82
Denim	S- XXL	40,58	37,22	36,10
Denim	3XL	42,96	39,39	38,20





JustPolos
ALWAYS



JP002 | JP002 **Stretch Polo**

97% Baumwolle / 3% Elasthan
S, M, L, XL, XXL
200 g/m²

Just Polos

BLACK	NAVY	RED
ROYAL BLUE	WHITE	

Moderne und stylische Passform mit Seitenschlitzen | Ärmel mit Aufschlag | Flacher Kragen und Bündchen einfach gerippt | Nackenband | Kurze Ärmel | Größenetikett nur für einfaches Rebranding | Oberfläche ideal für Veredelungen | Knopfleiste mit zwei farblich passenden Knöpfen und Ersatzknopf | Doppelnähte an Ärmeln und unterem Saum | Worldwide Responsible Accredited Production (WRAP)-zertifizierte Produktion

Farbe	Größen	1	ab 36	ab 360
Coloured	S - XXL	20,11	16,64	15,87

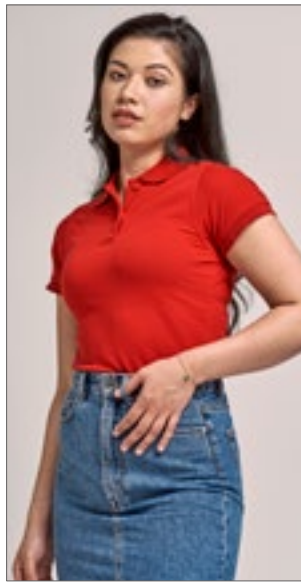

JustPolos
ALWAYS



JP002F | JP002F **Women's Stretch Polo**

97% Baumwolle / 3% Elasthan
XS, S, M, L, XL, XXL
200 g/m²

Just Polos

BLACK	NAVY	RED
ROYAL BLUE	WHITE	

Moderne und stilvolle Passform mit Seitenschlitzen | 2-Knopf-Leiste mit farblich abgestimmten Knöpfen und Ersatzknopf | Größenetikett nur für einfaches Rebranding | Ärmel mit Aufschlag | Flacher Kragen und Bündchen einfach gerippt | Nackenband | Kurze Ärmel | Doppelnähte an Ärmeln und unterem Saum | Worldwide Responsible Accredited Production (WRAP)-zertifizierte Produktion

Farbe	Größen	1	ab 36	ab 360
Coloured	XS - XXL	20,11	16,64	15,87



ELEVATE



EL38084 | 38084 **Men's Markham Polo**

95% Baumwolle / 5% Elasthan
XS, S, M, L, XL, XXL, 3XL
200 g/m²

Elevate

ANTHRACITE (SOLID)/BLACK	BLACK/ANTHRACITE (SOLID)
GREY MELANGE/ANTHRACITE (SOLID)	LIGHT BLUE/ANTHRACITE (SOLID)
NAVY/ANTHRACITE (SOLID)	RED/ANTHRACITE (SOLID)
WHITE/ANTHRACITE (SOLID)	

3-Knopfleiste mit gravierten Knöpfen Ton-in-Ton | Kontrastfarbige V-Einsätze an Seitennähten | Farbiges Elevate-Logo hinten | Kontrastfarbiger Halbmond innen | Satin-Nackenband | Stoff-Einfassung am Kragen | Zierstiche am Ärmel und Abschluss | Eingedrucktes Label | Regular Fit | Double Pique

Farbe	Größen	1	ab 50	ab 500
Coloured	XS - 3XL	34,80	30,99	29,37



JAMES & NICHOLSON



JN710 | JN710 **Men's Elastic Polo Piqué**

95% Baumwolle / 5% Elasthan
S, M, L, XL, XXL, 3XL
210 g/m²

James+Nicholson

BLACK	GRAPHITE (SOLID)	GREY HEATHER
LIME GREEN	NAVY	RED
ROYAL	TURQUOISE	WHITE

Klassisches Polo in elastischer Piqué-Qualität | Gekämmte, ringgesponnene Baumwolle | Gestrickter Polokragen und Armbündchen | Seitenschlitze | 3 Knöpfe

Farbe	Größen	1	ab 50	ab 500
Coloured	S - 3XL	28,44	26,54	25,82

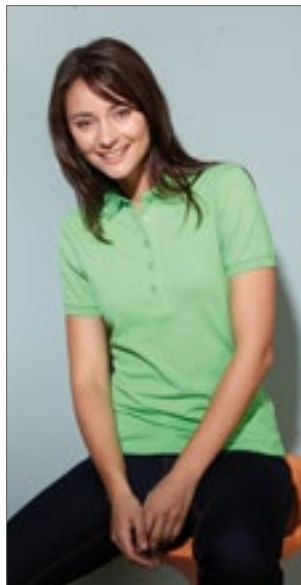

JAMES & NICHOLSON



JN709 | JN709 **Ladies' Elastic Polo Piqué**

95% Baumwolle / 5% Elasthan
S, M, L, XL, XXL
210 g/m²

James+Nicholson

BLACK	GRAPHITE (SOLID)	GREY HEATHER
LIME GREEN	NAVY	RED
ROYAL	TURQUOISE	WHITE

Klassisches Polo in elastischer Piqué-Qualität | Gekämmte, ringgesponnene Baumwolle | Gestrickter Polokragen und Armbündchen | Seitenschlitze | 5 Knöpfe | Taillierter Schnitt

Farbe	Größen	1	ab 50	ab 500
Coloured	S - XXL	28,44	26,54	25,82



ELEVATE



EL38085 | 38085 **Ladies' Markham Polo**

95% Baumwolle / 5% Elasthan
XS, S, M, L, XL, XXL
200 g/m²

Elevate

ANTHRACITE (SOLID)/BLACK	BLACK/ANTHRACITE (SOLID)
GREY MELANGE/ANTHRACITE (SOLID)	LIGHT BLUE/ANTHRACITE (SOLID)
NAVY/ANTHRACITE (SOLID)	RED/ANTHRACITE (SOLID)
WHITE/ANTHRACITE (SOLID)	

4-Knopfleiste mit gravierten Knöpfen Ton-in-Ton | Double-Piqué | Kontrastfarbige V-Einsätze an Seitennähten | Farbiges Elevate-Logo hinten | Kontrastfarbiger Halbmond | Satin-Nackenband | Stoff-Einfassung am Kragen | Zierstiche am Ärmel und Abschluss | Eingedrucktes Label | Regular Fit

Farbe	Größen	1	ab 50	ab 500
Coloured	XS - XXL	34,80	30,99	29,37

POLO SHIRTS (STRETCH)

BEST SELLER





Z566 | R-566M-0 **Men's Fitted Stretch Polo**

95% Baumwolle / 5% Elasthan (Light Oxford:
88% Baumwolle / 7% Viskose / 5% Elasthan)
S, M, L, XL, XXL, 3XL
215 g/m² (White: 210 g/m²) Russell

AZURE BLUE	BLACK	BRIGHT ROYAL
BURGUNDY	CLASSIC RED	CONVOY GREY (SOLID)
FRENCH NAVY	FUCHSIA	LIGHT OXFORD (HEATHER)
SKY	WHITE	

Weicher Griff | Figurnah | Farblich abgesetzte Knöpfe | Modische, schmale Kragenform | Einfarbige Schulterpaspel entlang der nach vorn gelegten Schulternaht | Kürzere Seitenschlitze in Fischgrät-Optik | Zeitgemäße, länger geschnittene Ausführung

Farbe	Größen	1	ab 36	ab 360
Coloured	S- 3XL	27,01	24,30	22,30

BEST SELLER









Z566F | R-566F-0 **Ladies' Fitted Stretch Polo**

95% Baumwolle / 5% Elasthan (Light Oxford:
88% Baumwolle / 7% Viskose / 5% Elasthan)
XS, S, M, L, XL, XXL
215 g/m² (White: 210 g/m²) Russell

AZURE BLUE	BLACK	BRIGHT ROYAL
BURGUNDY	CLASSIC RED	CONVOY GREY (SOLID)
FRENCH NAVY	FUCHSIA	LIGHT OXFORD (HEATHER)
SKY	WHITE	

Figurnah | Schmalere Knopfleiste mit vier Knöpfen | Ripp-Bündchen | Zeitgemäße, länger geschnittene Ausführung | Weicher Griff | Farblich abgesetzte Knöpfe | Modische, schmale Kragenform | Einfarbige Schulterpaspel entlang der nach vorn gelegten Schulternaht | Kürzere Seitenschlitze in Fischgrät-Optik

Farbe	Größen	1	ab 36	ab 360
Coloured	XS- XXL	27,01	24,30	22,30

HRM302 | 302 **Men's Heavy Stretch Polo**

95% Baumwolle / 5% Elasthan
S, M, L, XL, XXL, 3XL, 4XL, 5XL
220 g/m² HRM

BLACK	DARK GREY	NAVY
RED	ROYAL BLUE	WHITE

Ringgesponnenes, robustes Doppel-Piqué | Modischer, körperbetonter Schnitt | Verstärktes Nackenband und Seitenschlitze | Kragen und Ärmelabschluss aus 1x1 Ripp-Strick | 3-Knopfleiste (Ton-in-Ton) | Ersatzknopf | Labelfrei | Gewebtes Fair4All Flaglabel in der linken Seitennaht | Einlaufvorbehandelt und Anti-Pilling | BSCI zertifizierte Produktion

Farbe	Größen	1	ab 30 (XXL ab 24)	ab 300 (XXL ab 240)
Coloured	S- XL	25,23	23,97	22,71
Coloured	XXL	25,23	23,97	22,71
Coloured	3XL- 5XL	29,77	28,27	26,80





Z567 | R-567M-0 **Men's Tailored Stretch Polo**

95% Baumwolle / 5% Elasthan (Light Oxford:
88% Baumwolle / 7% Viskose / 5% Elasthan)
S, M, L, XL, XXL, 3XL
210 g/m² (White: 205 g/m²) Russell

BLACK	BRIGHT ROYAL	BURGUNDY
CLASSIC RED	FRENCH NAVY	LIGHT OXFORD (HEATHER)
WHITE		

Taillierte Passform | Feines Piqué mit Wabenstruktur | Schmale Kragenform | Farblich identische Knöpfe | Ripp-Bündchen | 1-farbige Paspel entlang der Schulternaht | Kürzere Seitenschlitze mit innenseitigem Fischgrät-Bändchen | Weicher Griff | Labelfrei: Größenetikett im Nacken (inkl. Produktnummer)

Farbe	Größen	1	ab 36	ab 360
Coloured	S- XXL	27,27	24,54	22,51
Coloured	3XL	28,61	25,73	23,61









Z567F | R-567F-0 **Ladies' Tailored Stretch Polo**

95% Baumwolle / 5% Elasthan (Light Oxford:
88% Baumwolle / 7% Viskose / 5% Elasthan)
XS, S, M, L, XL, XXL
210 g/m² (White: 205 g/m²) Russell

BLACK	BRIGHT ROYAL	BURGUNDY
CLASSIC RED	CONVOY GREY (SOLID)	FRENCH NAVY
LIGHT OXFORD (HEATHER)	WHITE	

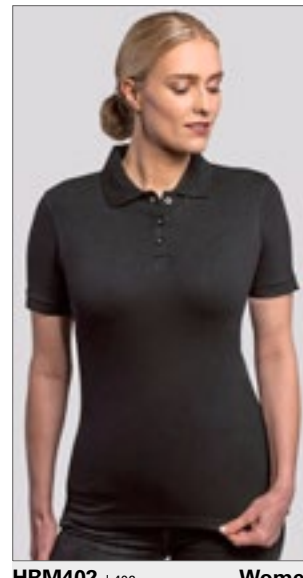
Taillierte Passform | Feines Piqué mit Wabenstruktur | Schmale Kragenform | Farblich identische Knöpfe | Ripp-Bündchen | 1-farbige Paspel entlang der Schulternaht | Kürzere Seitenschlitze mit innenseitigem Fischgrät-Bändchen | Weicher Griff | Label free: Größenetikett im Nacken (inkl. Produktnummer) | Schmalere Knopfleiste mit vier Knöpfen

Farbe	Größen	1	ab 36	ab 360
Coloured	XS- XXL	27,27	24,54	22,51

HRM402 | 402 **Women's Heavy Stretch Polo**

95% Baumwolle / 5% Elasthan
XS, S, M, L, XL, XXL, 3XL, 4XL, 5XL
220 g/m² HRM

BLACK	DARK GREY	NAVY
RED	ROYAL BLUE	WHITE

Ringgesponnenes, robustes Doppel-Piqué | Modischer, körperbetonter Schnitt (leicht tailliert) | Verstärktes Nackenband und Seitenschlitze | Kragen und Ärmelabschluss aus 1x1 Ripp-Strick | 3-Knopfleiste (Ton-in-Ton) | Ersatzknopf | Labelfrei | Gewebtes Fair4All Flaglabel in der linken Seitennaht | Einlaufvorbehandelt und Anti-Pilling | BSCI zertifizierte Produktion

Farbe	Größen	1	ab 30 (XXL ab 24)	ab 300 (XXL ab 240)
Coloured	XS- XL	25,23	23,97	22,71
Coloured	XXL	25,23	23,97	22,71
Coloured	3XL- 5XL	29,77	28,27	26,80



KUSTOM KIT.



K732 | KK732

Regular Fit Sophia Comfortec® V Neck Polo Shirt

98% Baumwolle / 2% Elasthan

34 (XS/8), 36 (S/10), 38 (M/12), 40 (L/14), 42 (XL/16), 44 (XXL/18)
210 g/m² Kustom Kit

BLACK RASPBERRY WHITE

Ersatzknopf | Nackenband | Seitenschlitze | Ärmel mit Aufschlag | Piqué-Material | 2-Knopfleiste | Worldwide Responsible Accredited Production (WRAP)-zertifizierte Produktion

Farbe	Größen	1	ab 40	ab 400
Coloured	34 - 44	24,20	21,78	20,71



HENBURY



STRETCH

W305 | H305

Men's Stretch Piqué Polo Shirt

96% Baumwolle / 4% Elasthan

XS, S, M, L, XL, XXL

200 g/m²

Henbury

BLACK NAVY PURPLE
WHITE

Micro-Piqué-Material | Elasthan für zusätzlichen Stretch | Eng anliegende Passform | Flachstrick-Kragen | Seitenschlitze für bessere Beweglichkeit | 2-Knopfleiste mit gleichfarbigen Knöpfen | Gesäumte Ärmel

Farbe	Größen	1	ab 36	ab 360
Coloured	XS - XL	26,78	22,02	20,59
Coloured	XXL	28,39	23,35	21,85



NEW



TJ07000 | 7000

Club Polo

95% Polyester / 5% Elasthan

S, M, L, XL, XXL, 3XL, 4XL, 5XL

187 g/m²

Tee Jays

S, M, L, XL, XXL, 3XL, 4XL, 5XL

BLACK NAVY

S, M, L, XL, XXL, 3XL

DARK GREEN DARK GREY (SOLID) DUSTY ORANGE
ELECTRIC BLUE RED WHITE

95% recyceltes Polyester / 5% Elasthan | Taillierter Schnitt | Atmungsaktiv | Feuchtigkeitsregulierend | Schnell trocknend | Einfach zu waschen und pflegeleicht | Flachstrick-Kragen | Sauber gearbeitete Leiste

Farbe	Größen	1	ab 25	ab 250
Coloured	S - XXL	33,39	30,65	29,73
Coloured	3XL - 5XL	35,77	32,82	31,84



SOL'S
the fair spirit



L01708 | 01708

Men's Phoenix Polo

95% Baumwolle / 5% Elasthan (Grey Melange: 82% Baumwolle / 14% Viskose / 4% Elasthan), (Charcoal Melange: 58% Baumwolle / 38% Polyester / 4% Elasthan)

S, M, L, XL, XXL, 3XL

220 g/m²

SOL'S

BLACK CHARCOAL MELANGE FRENCH NAVY
GREY MELANGE HEATHER DENIM HEATHER OXBLOOD
HIBISCUS MINT RED
SKY BLUE ULTRAMARINE WHITE

Kurze Ärmel | Passgenauer Schnitt | Knopfleiste mit drei farblich abgestimmten Knöpfen | Seitenschlitze | Geschnitten und genäht | Gerippte Kragen- und Ärmelbündchen | Nackenband | Gekämmte Ringspun-Baumwolle

Farbe	Größen	1	ab 50	ab 500
White	S - XXL	32,94	26,82	25,73
White	3XL	37,82	30,80	29,54
Coloured	S - XXL	34,15	27,82	26,68
Coloured	3XL	39,29	31,99	30,68

L01709 | 01709

Women's Phoenix Polo

95% Baumwolle / 5% Elasthan (Grey Melange: 82% Baumwolle / 14% Viskose / 4% Elasthan), (Charcoal Melange: 58% Baumwolle / 38% Polyester / 4% Elasthan)

S, M, L, XL, XXL

220 g/m²

SOL'S

BLACK CHARCOAL MELANGE FRENCH NAVY
GREY MELANGE HEATHER DENIM HEATHER OXBLOOD
HIBISCUS MINT RED
SKY BLUE ULTRAMARINE WHITE

Kurze Ärmel | Figurbetonter Schnitt | Knopfleiste mit fünf farblich abgestimmten Knöpfen | Seitenschlitze | Geschnitten und genäht | Gekämmte Ringspun-Baumwolle | Gerippte Kragen- und Ärmelbündchen | Nackenband

Farbe	Größen	1	ab 50	ab 500
White	S - XXL	32,94	26,82	25,73
Coloured	S - XXL	34,15	27,82	26,68

HENBURY

BEST
SELLER



W475 | H475 **Men's Coolplus® Wicking Polo Shirt**
 100% Polyester
 XXS, XS, S, M, L, XL, XXL, 3XL, 4XL, 5XL
 180 g/m² Henbury

XXS, XS, S, M, L, XL, XXL, 3XL, 4XL, 5XL

BLACK	CLASSIC RED	NAVY	OXFORD NAVY
ROYAL	WHITE		

XS, S, M, L, XL, XXL, 3XL

BOTTLE	BRIGHT JADE	BRIGHT ORANGE	BRIGHT PINK
BRIGHT PURPLE	BURGUNDY	HEATHER CHARCOAL	HEATHER GREY
HEATHER NAVY	KELLY GREEN	LAVENDER	LIGHT BLUE
LIME GREEN	MID BLUE	OLIVE	RED
SAPPHIRE BLUE	SILVER GREY (SOLID)	TURQUOISE	YELLOW

XS, S, M, L, XL, XXL, 3XL, 4XL, 5XL

CHARCOAL

Mikro-Piqué | Flachstrick-Kragen und -Bündchen | Pflegeleicht | Eingesetzte Ärmel | Seitenschlitze für bessere Beweglichkeit | 2-Knopfleiste mit gleichfarbigen Knöpfen | Dauerhaft feuchtigkeitsregulierendes Garn | Waschbar bis 60 °C

Farbe	Größen	1	ab 36 (4XL ab 24)	ab 360 (4XL ab 240)
Coloured	XXS - XL	28,39	23,35	21,85
Coloured	XXL - 3XL	29,46	24,23	22,68
Coloured	4XL - 5XL	31,96	26,28	24,59

W476 | H476 **Ladies' Coolplus® Wicking Polo Shirt**
 100% Polyester
 XS, S, M, L, XL, XXL, 3XL
 180 g/m² Henbury

BLACK	BOTTLE	BRIGHT JADE	BRIGHT ORANGE
BRIGHT PINK	BRIGHT PURPLE	BURGUNDY	CHARCOAL
CLASSIC RED	HEATHER CHARCOAL	HEATHER GREY	HEATHER NAVY
KELLY GREEN	LAVENDER	LIGHT BLUE	LIME GREEN
MID BLUE	NAVY	OLIVE	OXFORD NAVY
RED	ROYAL	SAPPHIRE BLUE	SILVER GREY (SOLID)
TURQUOISE	WHITE	YELLOW	

Mikro-Piqué | Körpernahe Passform | Flachstrick-Kragen und-Bündchen | Pflegeleicht | Sei-In-Ärmel mit Bündchen | Seitenschlitze für bessere Beweglichkeit | 2-Knopfleiste mit gleichfarbigen Knöpfen | Dauerhaft feuchtigkeitsregulierendes Garn | Waschbar bis 60 °C

Farbe	Größen	1	ab 36	ab 360
Coloured	XS - XL	27,68	22,75	21,30
Coloured	XXL - 3XL	29,46	24,23	22,68



REGATTA
PROFESSIONAL



RGH147 | TRS147 **Coolweave Wicking Polo**

100% Polyester
XS, S, M, L, XL, XXL, 3XL
130 g/m²

Regatta Professional

BLACK	CLASSIC RED	IRON	NAVY
OXFORD BLUE	SILVER GREY		

100% schnell trocknendes Polyester Piqué-Gewebe | Gute feuchtigkeitstransportierende Eigenschaften

Farbe	Größen	1	ab 24	ab 240
Coloured	XS - 3XL	19,99	18,21	17,02

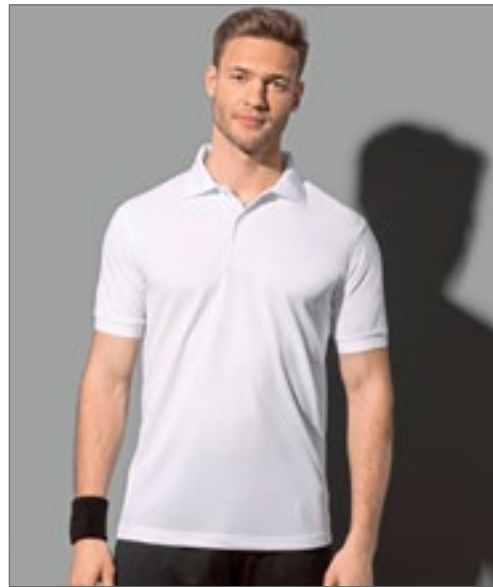

Stedman
collection



S8050 | ST8050 **Piqué Polo**

100% Polyester
S, M, L, XL, XXL
180 g/m²

Stedman®

BAHAMA GREEN	BLACK OPAL	HAWAII BLUE	PEPPER RED
SLATE GREY (SOLID)	WHITE		

Hochwertiges Polyester-Piqué | Ripp-Kragen und -Ärmelbündchen | Kontrastfarbendes Fischgrat-Nackenband | Zwei Ton-in-Ton-Knöpfe | Kleines Größenetikett im Nacken | Pflegetikett in der Seitennaht | Seitennähte

Farbe	Größen	1	ab 24	ab 240
White	S - XXL	19,30	16,87	15,80
Coloured	S - XXL	20,37	17,83	16,64



Stedman
collection



S8450 | ST8450 **Active 140 Polo**

100% Polyester
S, M, L, XL, XXL
140 g/m²

Stedman®

BLACK OPAL	CRIMSON RED	MARINA BLUE	WHITE
------------	-------------	-------------	-------

Bird-Eyelet Mesh | Kontrastfarbendes Nackenband (Cyber Yellow) | Dehnbares Material | Dekorative Flatlock-Nähte | Ripp-Kragen | Ohne Ärmelbündchen | Drei Ton-in-Ton-Knöpfe | Pflegetikett in der Seitennaht | Kleines Größenetikett im Nacken | Seitennähte | Normal Fit | Waschbar bis 40 °C

Farbe	Größen	1	ab 24	ab 240
White	S - XXL	16,73	14,64	13,69
Coloured	S - XXL	17,80	15,57	14,57



KUSTOM KIT®



K444 | KK444 **Regular Fit Cooltex® Plus Piqué Polo**

100% Polyester
XS, S, M, L, XL, XXL, 3XL, 4XL
180 g/m²

Kustom Kit

BLACK	NAVY		
BRIGHT BLUE	CHARCOAL	HEATHER GREY	RED
ROYAL	WHITE		

1x1 Ripp-Strick-Kragen | 2-Knopfleiste | Knopfleiste oben abgeschrägt | Versiegelte Nacken und Krageninnenseite | Versiegelte Schulternähte | Saum und offenes Ärmelbündchen mit Doppelnaht | Seitenschlitze | Armlöcher und Schultern mit Doppelnaht | Ersatzknopf | Kustom Kit® – schwarzes Webetikett am Nacken | Cooltex® Plus für optimale Feuchtigkeitsregulierung und Kühlleistung

Farbe	Größen	1	ab 40 (4XL ab 20)	ab 400 (4XL ab 200)
Coloured	XS - 3XL	24,20	21,78	20,71
Coloured	4XL	28,96	26,06	24,78

Mehr Artikel sind online verfügbar.

POLO SHIRTS (POLYESTER)



REGATTA
PROFESSIONAL



RG1960 | TRS196

Honestly Made Recycled Polo

100% Polyester

XS, S, M, L, XL, XXL, 3XL

Regatta Honestly Made

BLACK NAVY

100 % schnell trocknendes, recyceltes Polyester-Piqué | Comfort Control-Polyester-Piqué | Pflegeleicht und schnell trocknend | Antibakterielle Oberfläche | 3-Knopfleiste

Farbe	Größen	1	ab 24	ab 240
Coloured	XS - 3XL	20,35	18,45	17,26



HENBURY



W473 | H473

Coolplus® Textured Stripe Polo Shirt

100% Polyester

S, M, L, XL, XXL

180 g/m²

Henbury

BLACK BRIGHT NAVY WHITE

Strukturiertes, gestreiftes Gewebe | Flachstrick-Kragen und -Bündchen | Seitenschlitze für bessere Beweglichkeit | Gleichfarbige Knöpfe | Dauerhaft feuchtigkeitsableitendes Garn für bessere Performance | Hervorragende Farbbeständigkeit | Pflegeleicht | Pflegeleicht | Coolplus® | Kontrastfarbendes Nackenband

Farbe	Größen	1	ab 36	ab 360
Coloured	S - XL	30,39	24,97	23,37
Coloured	XXL	31,96	26,28	24,59



HENBURY



W465 | H465

Recycled Polyester Polo Shirt

100% Polyester

XS, S, M, L, XL, XXL, 3XL, 4XL

180 g/m²

Henbury

BLACK BOTTLE CHARCOAL NAVY
ROYAL WHITE

100% recyceltes Polyester-Piqué | Hergestellt aus recyceltem Polyester | Doppel-lagiges Piqué-Gewebe | Normale Passform mit 3-Knopfleiste | 1x1 Ripp-Kragen | Henbury-Stehkragen | Gerippte Ärmelabschlüsse | Gleichfarbige Knöpfe | Feuchtigkeitstransportierende Eigenschaften | Henbury-Cut-out-Etikett und Größenmarkierung | Geeignet für Sublimationsdruck

Farbe	Größen	1	ab 36	ab 360
Coloured	XS - XL	23,21	19,09	17,85
Coloured	XXL - 4XL	24,82	20,40	19,11

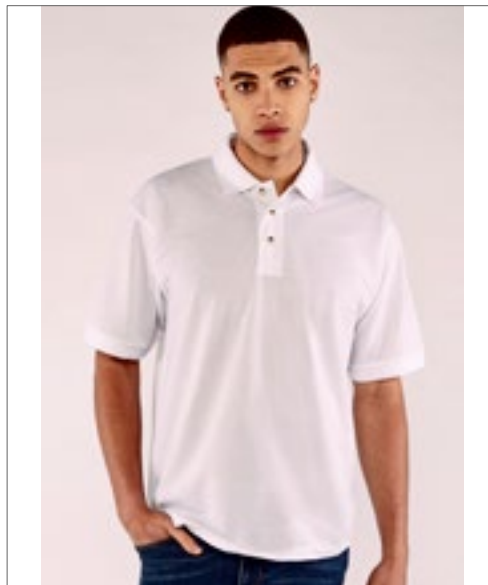

xpres
POWERING PERFORMANCE



XP503 | XP503

Men's Subli Plus® Polo Shirt

100% Polyester

S, M, L, XL, XXL

220 g/m²

Xpres

WHITE

3-Knopfleiste | Piqué | 1x1 Ripp-Flachstrick-Kragen und Ärmelbündchen | Nackenband aus Shirt-Material | Saum mit Zwillingnadel | Speziell für Sublimationsdruck entwickelt | Xpres Webetikett im Nackenband | Pflegeetikett mit Ersatzknopf in den Seitenschlitzen

Farbe	Größen	1	ab 50	ab 500
White	S - XXL	22,44	20,18	19,18

BEST
SELLER



SOL'S
the fair spirit

L549 | 11353 Long Sleeve Polo Winter II

100% Baumwolle (Grey Melange: 85% Baumwolle / 15% Viskose), (Charcoal Melange: 60% Baumwolle / 40% Polyester)

S, M, L, XL, XXL, 3XL

210 g/m²

SOL'S

S, M, L, XL, XXL, 3XL

BLACK	GREY MELANGE	NAVY	RED
WHITE			

S, M, L, XL, XXL

BURGUNDY	CHARCOAL MELANGE	CHOCOLATE	DENIM
FLASH PINK	GOLF GREEN	KELLY GREEN	ROYAL BLUE
SAND	SKY BLUE		

Gekämmte Ringspun-Baumwolle | Gerade geschnittener Bund mit Seitenschlitzen | Ripp-Kragen und Ärmelabschlüsse, Seitennähte | Verstärkte Knopfleiste | Verstärkendes Nackenband | Knopfleiste mit 3 farblich angepassten Knöpfen

Farbe	Größen	1	ab 50	ab 500
White	S - XXL	27,42	23,23	21,73
White	3XL	31,56	26,75	25,01
Coloured	S - XXL	31,20	26,44	24,73
Coloured	3XL	35,87	30,37	28,42



L535 | 11317 Women's Long Sleeve Polo Podium

100% Baumwolle (Grey Melange: 85% Baumwolle / 15% Viskose), (Charcoal Melange: 60% Baumwolle / 40% Polyester)

S, M, L, XL

210 g/m²

SOL'S

BLACK	BURGUNDY	CHARCOAL MELANGE	CHOCOLATE
DENIM	FLASH PINK	GOLF GREEN	GREY MELANGE
KELLY GREEN	NAVY	RED	ROYAL BLUE
SAND	SKY BLUE	WHITE	

Gekämmte Ringspun-Baumwolle | Figurbetonter Schnitt | Geschnitten und genäht | Knopfleiste mit vier gleichfarbige Knöpfen | Gerippter Kragen | Verstärkendes Nackenband | Seitenschlitze

Farbe	Größen	1	ab 50	ab 500
White	S - XL	27,42	23,23	21,73
Coloured	S - XL	31,20	26,44	24,73



SOL'S
the fair spirit

L02083 | 02083 Women's Long-Sleeve Piqué Polo Shirt Perfect

100% Baumwolle (Charcoal Melange, Heather Oxblood: 60% Baumwolle / 40% Polyester), (Grey Melange: 85% Baumwolle / 15% Viskose), (Ash: 98% Baumwolle / 2% Viskose)

S, M, L, XL, XXL, 3XL

180 g/m²

SOL'S

APPLE GREEN	ASH (HEATHER)	BLACK	BOTTLE GREEN
CHARCOAL MELANGE	FRENCH NAVY	GREY MELANGE	HEATHER OXBLOOD
ORANGE	RED	ROYAL BLUE	WHITE

Lange Ärmel | Knopfleiste mit 3 Knöpfen | Passgenauer Schnitt | Nackenband | Abreißetikett

Farbe	Größen	1	ab 50	ab 500
White	S - XXL	20,18	17,09	15,97
White	3XL	23,56	19,97	18,66
Coloured	S - XXL	22,21	18,80	17,59
Coloured	3XL	25,59	21,68	20,28



NEW
COLOUR



L02087 | 02087 Men's Long-Sleeve Piqué Polo Shirt Perfect

100% Baumwolle (Charcoal Melange, Heather Oxblood: 60% Baumwolle / 40% Polyester), (Grey Melange: 85% Baumwolle / 15% Viskose), (Ash: 98% Baumwolle / 2% Viskose)

S, M, L, XL, XXL, 3XL, 4XL

180 g/m²

SOL'S

APPLE GREEN	ASH (HEATHER)	BLACK	BOTTLE GREEN
CHARCOAL MELANGE	FRENCH NAVY	GREY MELANGE	HEATHER OXBLOOD
ORANGE	RED	ROYAL BLUE	WHITE

Lange Ärmel | 2-Knopfleiste | Nackenband | Abreißetikett

Farbe	Größen	1	ab 50	ab 500
White	S - XXL	20,18	17,09	15,97
White	3XL	23,56	19,97	18,66
White	4XL	28,25	23,94	22,37
Coloured	S - XXL	22,21	18,80	17,59
Coloured	3XL	25,59	21,68	20,28
Coloured	4XL	30,68	25,99	24,30

POLO SHIRTS (LANGARM)

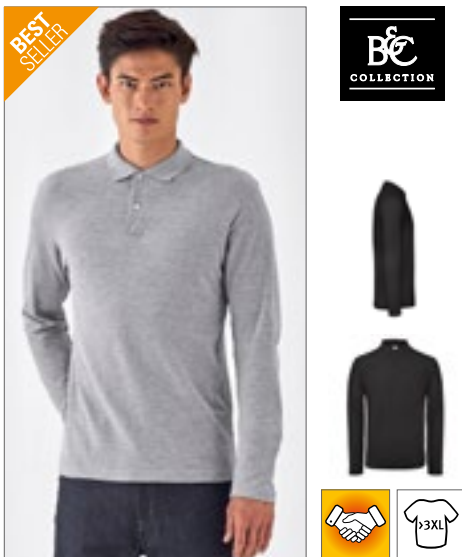

BCPU112 | PU112 **Men's Long Sleeve Polo ID.001**

100% Baumwolle (Heather Grey: 90% Baumwolle / 10% Viskose)
XS, S, M, L, XL, XXL, 3XL, 4XL
 180 g/m² B&C

BLACK	BOTTLE GREEN	HEATHER GREY
NAVY	ORANGE	RED
ROYAL BLUE	WHITE	

100% einlaufvorbehandelte, gekämmte, ringgesponnene Baumwolle | Kragen aus 1x1 Ripp-Strick | Nackenband | Knopfleiste mit 2 farblich abgestimmten Knöpfen | Seitennähte | B&C Collection ist Mitglied der Fair Wear Foundation

Farbe	Größen	1	ab 50	ab 500
White	XS - XXL	19,11	15,49	14,33
White	3XL - 4XL	22,97	18,64	17,23
Coloured	XS - XXL	20,66	16,78	15,52
Coloured	3XL - 4XL	24,85	20,21	18,71

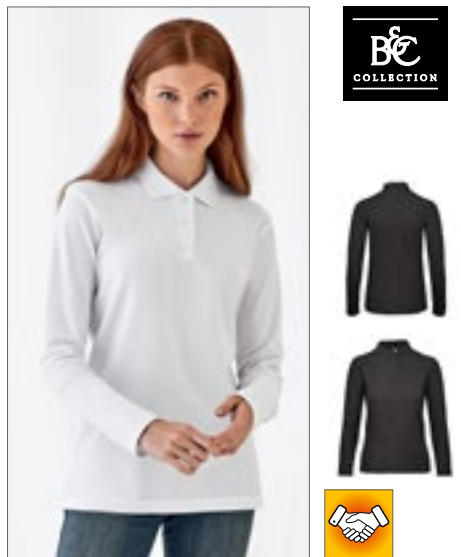

BCPW113 | PW113 **Women's Long Sleeve Polo ID.001**

100% Baumwolle (Heather Grey: 90% Baumwolle / 10% Viskose)
XS, S, M, L, XL, XXL, 3XL
 180 g/m² B&C

BLACK	BOTTLE GREEN	HEATHER GREY
NAVY	ORANGE	RED
ROYAL BLUE	WHITE	

100% einlaufvorbehandelte, gekämmte, ringgesponnene Baumwolle | Kragen aus 1x1 Ripp-Strick | Nackenband | Knopfleiste mit 2 farblich abgestimmten Knöpfen | Seitennähte | B&C Collection ist Mitglied der Fair Wear Foundation

Farbe	Größen	1	ab 50	ab 500
White	XS - XXL	19,11	15,49	14,33
White	3XL	22,97	18,64	17,23
Coloured	XS - XXL	20,66	16,78	15,52
Coloured	3XL	24,85	20,21	18,71



S540 | ST3400 **Long Sleeve Polo**

100% Baumwolle (Grey Heather: 85% Baumwolle / 15% Viskose)
S, M, L, XL, XXL
 170 g/m² Stedman®

BLACK OPAL	GREY HEATHER	NAVY BLUE
WHITE		

Ringspinn-Baumwolle | Nackenband | Mit Ärmelbündchen | Drei Ton-in-Ton-Knöpfe | Seitennähte | Waschbar bis 40 °C

Farbe	Größen	1	ab 48	ab 480
White	S - XXL	18,25	15,97	14,92
Coloured	S - XXL	21,63	18,94	17,71



BCPU414 | PU414 **Unisex Polo Safran Long Sleeve**

100% Baumwolle (Heather Grey: 90% Baumwolle / 10% Viskose), (Ash: 99% Baumwolle / 1% Viskose)
S, M, L, XL, XXL, 3XL
 180 g/m² B&C

BLACK	NAVY	RED	WHITE
-------	------	-----	-------

ASH (HEATHER)	BOTTLE GREEN	BROWN	GOLD
HEATHER GREY	PUMPKIN ORANGE	ROYAL BLUE	

100% einlaufvorbehandelte, gekämmte, ringgesponnene Baumwolle | Kragen aus 1x1 Ripp-Strick | Ärmelbund in 1x1 Ripp-Strick mit Elasthan | Verstärkte 3-Knopfleiste mit fixierbarem Einlagenstoff | Farblich abgestimmte Knöpfe | Nackenband | Seitennähte | B&C Collection ist Mitglied der Fair Wear Foundation

Farbe	Größen	1	ab 40	ab 400
White	S - 3XL	21,68	19,35	17,90
Coloured	S - 3XL	24,09	21,52	19,87



BCPW456 | PW456 **Women's Polo Safran Pure Long Sleeve**

100% Baumwolle
XS, S, M, L, XL, XXL
 180 g/m² B&C

BLACK	BROWN	NAVY	RED
ROYAL BLUE	WHITE		

100% einlaufvorbehandelte, gekämmte, ringgesponnene Baumwolle | Kragen aus 1x1 Ripp-Strick | Nackenband | Verstärkte 4-Knopfleiste mit fixierbarem Einlagenstoff | Farblich abgestimmte Knöpfe | Femininer Schnitt | Seitenschlitze | Seitennähte | B&C Collection ist Mitglied der Fair Wear Foundation

Farbe	Größen	1	ab 25	ab 250
White	XS - XXL	21,68	19,35	17,90
Coloured	XS - XXL	24,09	21,52	19,87

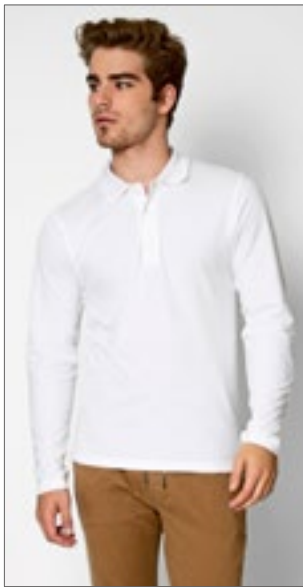

NH541 | K7 LONG MEN **Men's Polo Long Sleeve**

100% Baumwolle
S, M, L, XL, XXL
200 g/m²

Nath

BLACK	BOTTLE GREEN	DEEP NAVY
RED	SKY	WHITE

Halbgekämmte Baumwolle | Feines Mikro-Piqué-Material | Gestrickter Kragen | 3-Knopfleiste mit Ton-in-Ton-Knöpfen | Nackenband | Seitenschlitze | Medium Fit

Farbe	Größen	1	ab 50	ab 500
White	S - XXL	11,64	10,81	9,47
Coloured	S - XXL	13,99	12,99	11,38



NH542 | K7 LONG WOMAN **Women's Polo Long Sleeve**

100% Baumwolle
S, M, L, XL
200 g/m²

Nath

BLACK	RED	WHITE
-------	-----	-------

Halbgekämmte Baumwolle | Feines Mikro-Piqué-Material | Gestrickter Kragen | 4-Knopfleiste mit Ton-in-Ton-Knöpfen | Nackenband | Seitenschlitze | Medium Fit

Farbe	Größen	1	ab 50	ab 500
White	S - XL	12,04	11,19	9,78
Coloured	S - XL	14,07	13,07	11,42



KUSTOM KIT



K430 | KK430 **Men's Classic Fit Piqué Polo Shirt Long Sleeve**

65% Polyester / 35% Baumwolle
S, M, L, XL, XXL
200 g/m²

Kustom Kit

BLACK	GRAPHITE (SOLID)	NAVY
-------	------------------	------

1x1 flach gestrickter Ripp-Kragen | 2x2 Elasthan-Bündchen mit Ripp | Doppelte Nähte an Schultern, Armöffnungen und Bündchen | Schmale Leiste mit drei Knöpfen | Seitenschlitze | Verstärkte Schulternähte | Ersatzknopf | Abreißetikett

Farbe	Größen	1	ab 25	ab 250
Coloured	S - XXL	25,39	22,85	21,71



SFM44 | SF044 **Men's Long Sleeved Stretch Polo**

96% Baumwolle / 4% Elasthan
S, M, L, XL, XXL
200 g/m²

SF Men

BLACK

Knopfleiste mit 2 gleichfarbigen Knöpfen und Flachnähten | Weiches Mikro-Piqué | Seitenschlitze | Kragen und Manschetten (mit einem Knopf) aus Hauptmaterial | Schlanke Passform | Zwillingsnadelstich

Farbe	Größen	1	ab 36	ab 360
Black	S - XXL	31,96	26,28	25,25



SF44 | SK044 **Women's Long Sleeved Stretch Polo**

96% Baumwolle / 4% Elasthan
S, M, L, XL
200 g/m²

SF Women

BLACK	WHITE
-------	-------

Schlanke Passform | Stretch-Mikro-Piqué | Lange Knopfleiste mit 6 gleichfarbigen Knöpfen und Flachnähten | Kragen aus Hauptmaterial und Armabschluss mit individuellem Knopf | Seitenschlitze

Farbe	Größen	1	ab 36	ab 360
Coloured	S - XL	28,56	23,47	22,54



BCPU423 | PU423 **Unisex Polo Heavymill Long Sleeve**

100% Baumwolle (Heather Grey: 90% Baumwolle / 10% Viskose)
S, M, L, XL, XXL
230 g/m²

B&C

BLACK	DARK GREY (SOLID)	HEATHER GREY
NAVY	RED	SAND

100% einlaufvorbehandelte, gekämmte, ringgesponnene Baumwolle | Kragen aus 1x1 Ripp-Strick | Nackenband | Ärmelbund in 1x1 Ripp-Strick mit Elasthan | Verstärkte 3-Knopfleiste mit fixierbarem Einlagenstoff | Farblich abgestimmte Knöpfe | Seitennähte | Seitenschlitze | B&C Collection ist Mitglied der Fair Wear Foundation

Farbe	Größen	1	ab 40	ab 400
Coloured	S - XXL	34,15	30,49	28,20

POLO SHIRTS (LANGARM)



E4600 | 4600 **Men's Heavy Polo Long Sleeve**

100% Baumwolle
S, M, L, XL, XXL
220 g/m² Promodoro

BLACK	FIRE RED	NAVY
WHITE		

Langarm-Polo | Knopfleiste mit drei Knöpfen Ton-in-Ton | Piqué-Material | Gekämmte Baumwolle



E4605 | 4605 **Women's Heavy Polo Long Sleeve**

100% Baumwolle
XS, S, M, L, XL, XXL
220 g/m² Promodoro

BLACK	FIRE RED	NAVY
WHITE		

Hochwertig verarbeitete Knopfleiste mit drei Knöpfen Ton-in-Ton | Seitliche Schlitze | Leicht tailliert | Piqué-Material | Gekämmte Baumwolle

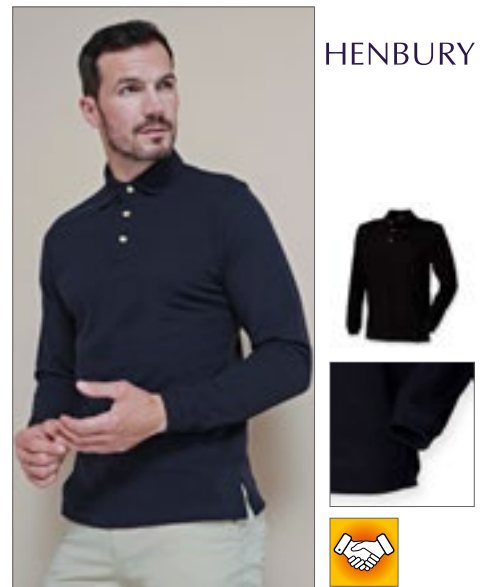

W105 | H105 **Long Sleeved Cotton Piqué Polo Shirt**

100% Baumwolle
S, M, L, XL, XXL
225 g/m² Henbury

BLACK	NAVY
-------	------

Stehkragen für Formbeständigkeit | Schmale Ärmelbündchen in elastischem 1x1 Ripp | Klassische 3-Knopfleiste mit flachen Hornknöpfen | Seitenschlitze | Doppelnähte | Worldwide Responsible Accredited Production (WRAP)-zertifizierte Produktion

Farbe	Größen	1	ab 50	ab 500
White	S- XXL	26,99	25,97	24,97
Coloured	S- XXL	31,27	30,06	28,92

Farbe	Größen	1	ab 50	ab 500
White	XS- XXL	26,87	25,85	24,85
Coloured	XS- XXL	28,80	27,68	26,63

Farbe	Größen	1	ab 36	ab 360
Coloured	S- XL	25,89	21,28	19,92
Coloured	XXL	28,39	23,35	21,85



TJ1406 | 1406 **Men's Luxury Stretch Long Sleeve Polo**

95% Baumwolle / 5% Elasthan
S, M, L, XL, XXL, 3XL
215 g/m² Tee Jays

BLACK	NAVY	WHITE
-------	------	-------

95% gekämmte, ringgesponnene Baumwolle / 5% Elasthan | Bio-Baumwolle | Lange Ärmel mit Manschette | Mini-Piqué | Sauber gearbeitete Leiste | Leicht taillierter Schnitt | Doppelt einlaufvorbehandelt | Nackenband von Schulter zu Schulter | Flacher Strickkragen mit Elasthan | Knöpfe mit „Tee Jays“-Branding

Farbe	Größen	1	ab 25	ab 250
Coloured	S- XXL	43,39	39,87	38,68
Coloured	3XL	45,77	42,03	40,77



TJ146 | 146 **Women's Luxury Stretch Long Sleeve Polo**

95% Baumwolle / 5% Elasthan
S, M, L, XL, XXL, 3XL
215 g/m² Tee Jays

BLACK	NAVY	WHITE
-------	------	-------

95% gekämmte, ringgesponnene Baumwolle / 5% Elasthan | Lange Ärmel mit Manschette | Mini-Piqué | Leicht taillierter Schnitt | Sauber gearbeitete 5-Knopfleiste | Doppelt einlaufvorbehandelt | Nackenband von Schulter zu Schulter | Flacher Strickkragen mit Elasthan | Knöpfe mit „Tee Jays“-Branding

Farbe	Größen	1	ab 25	ab 250
Coloured	S- XXL	43,39	39,87	38,68
Coloured	3XL	45,77	42,03	40,77



TJ1412 | 1412 **Fashion Long Sleeve Luxury Stretch Polo**

95% Baumwolle / 5% Elasthan
S, M, L, XL, XXL, 3XL
215 g/m² Tee Jays

BLACK	DENIM	WHITE
-------	-------	-------

Button-Down-Kragen aus identischem Material | Taillierter Schnitt | Modische Knopfleiste | Doppelt einlaufvorbehandelt | Verlängertes Rückenteil mit Seitenschlitzen | Knöpfe mit „Tee Jays“-Branding

Farbe	Größen	1	ab 25	ab 250
Coloured	S- XXL	45,34	41,60	40,36
Coloured	3XL	47,72	43,77	42,46
Denim	S- XXL	50,12	46,01	44,63
Denim	3XL	52,50	48,17	46,72



SOL'S
the fair spirit



L02951 | 02951 **Men's Preston Polo**

100% Baumwolle
S, M, L, XL, XXL, 3XL, 4XL
280 g/m²

SOL'S



280 Jersey, 100% halbgekämmte, ringgesponnene Baumwolle | Weiche Haptik | 2-farbig | Lange Ärmel | Versteckte Knopfleiste | Kragen, Knopfleiste und Seitenschlitz-Innenseite in Kontrastfarben | Geschnitten und genäht

Farbe	Größen	1	ab 50	ab 500
Coloured	S - 4XL	31,32	25,49	24,44

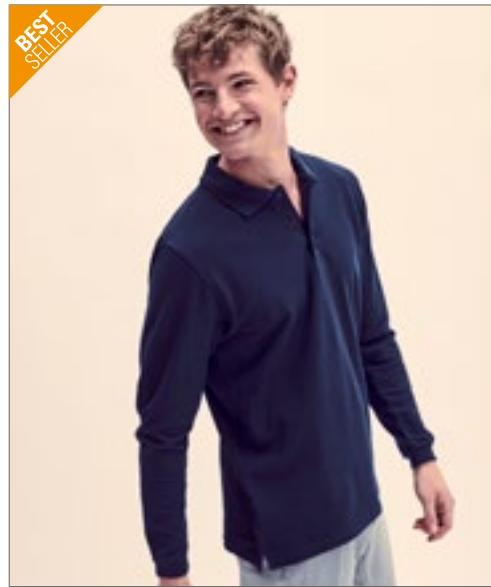

BEST SELLER

FRUIT OF THE LOOM®

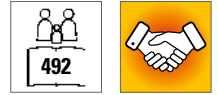

F541N | 63-310-0 **Premium Long Sleeve Polo**

100% Baumwolle
S, M, L, XL, XXL, 3XL
180 g/m² (White: 170 g/m²)

Fruit of the Loom



3-Knopfleiste mit gleichfarbigen Knöpfen | Armabschlüsse gerippt aus Baumwolle/Elasthan | Seitenschlitze

Farbe	Größen	1	ab 36	ab 360
Coloured	S - XXL	19,09	16,90	15,49
Coloured	3XL	22,23	19,68	18,06



SOL'S
the fair spirit



L539 | 11328 **Long Sleeve Polo Star**

100% Baumwolle (Grey Melange: 85% Baumwolle / 15% Viskose)
S, M, L, XL, XXL
170 g/m²

SOL'S

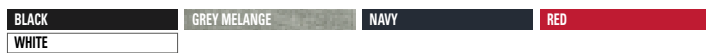

Gekämmte Ringspun-Baumwolle | Knopfleiste mit drei Knöpfen Ton-in-Ton (Verstärkte) | Ripp-Einfassung an den Bündchen | Gerade geschnittener Bund mit Seitenschlitzen | Verstärktes Nackenband | Rippkragen, Seitennähte

Farbe	Größen	1	ab 50	ab 500
White	S - XXL	17,47	14,80	13,85
Coloured	S - XXL	19,52	16,52	15,45



GILDAN®

GILDAN
Fruit of the Loom®



G85900 | 85900 **Premium Cotton® Long Sleeve Double Piqué Polo**

100% Baumwolle (Sport Grey: 90% Baumwolle / 10% Polyester)
S, M, L, XL, XXL, 3XL
220 g/m² (White: 211 g/m²)

Gildan



Seitennähte mit Seitenschlitzen | Gerippter Kragen und Bündchen | Vorverlegte und abgesteppte Schulternaht | Umgenähte Knopfleiste mit Verstärkung unten | Drei farblich passende Knöpfe | Unterer Saum mit Zwillingnadel

Farbe	Größen	1	ab 36	ab 360
Coloured	S - XXL	23,09	18,45	17,35
Coloured	3XL	27,87	22,37	21,02

Mehr Artikel sind online verfügbar.



JN704 | JN704 **Men's Polo**
100% Baumwolle
S, M, L, XL, XXL, 3XL
170 g/m²
James+Nicholson

BLACK/WHITE	CARIBBEAN GREEN/WHITE
GRENADINE/WHITE	LIGHT BLUE/WHITE
NAVY/WHITE	

Polo in trendiger Bicolor-Optik | Hochwertiger, fein strukturierter Piqué | Gekämmte, ringgesponnene Baumwolle | Gestrickter Polokragen, Arm Bündchen und Knopfleiste mit Kontraststreifen | 3 Knöpfe

Farbe	Größen	1	ab 50	ab 500
Coloured	S- 3XL	32,37	30,23	29,39

JN703 | JN703 **Ladies' Polo**
100% Baumwolle
S, M, L, XL, XXL
170 g/m²
James+Nicholson

BLACK/WHITE	CARIBBEAN GREEN/WHITE
GRENADINE/WHITE	LIGHT BLUE/WHITE
NAVY/WHITE	

Polo in trendiger Bicolor-Optik | Hochwertiger, fein strukturierter Piqué | Gekämmte, ringgesponnene Baumwolle | Gestrickter Polokragen, Arm Bündchen und Knopfleiste mit Kontraststreifen | Leicht tailliert | 5 Knöpfe

Farbe	Größen	1	ab 50	ab 500
Coloured	S- XXL	32,37	30,23	29,39



JN706 | JN706 **Men's Heather Polo**
65% Polyester / 35% Baumwolle
S, M, L, XL, XXL, 3XL
170 g/m²
James+Nicholson

BLACK MELANGE/BLACK	BLUE MELANGE/NAVY
GREEN MELANGE/DARK GREEN	GREY HEATHER/NAVY
ORANGE MELANGE/DARK ORANGE	TURQUOISE MELANGE/TURQUOISE
WINE MELANGE/WINE	

Melange-Polo mit modischen Details | Feine Single-Jersey-Qualität | Lässige Schnittform | Gestrickter Polokragen und Arm Bündchen mit Kontraststreifen | Drei Knöpfe

Farbe	Größen	1	ab 50	ab 500
Coloured	S- 3XL	19,75	18,45	17,85

JN705 | JN705 **Ladies' Heather Polo**
65% Polyester / 35% Baumwolle
S, M, L, XL, XXL
170 g/m²
James+Nicholson

BLACK MELANGE/BLACK	BLUE MELANGE/NAVY
GREEN MELANGE/DARK GREEN	GREY HEATHER/NAVY
ORANGE MELANGE/DARK ORANGE	TURQUOISE MELANGE/TURQUOISE
WINE MELANGE/WINE	

Melange-Polo mit modischen Details | Feine Single-Jersey-Qualität | Lässige Schnittform | Gestrickter Polokragen und Arm Bündchen mit Kontraststreifen | Leicht tailliert | Fünf Knöpfe

Farbe	Größen	1	ab 50	ab 500
Coloured	S- XXL	19,75	18,45	17,85



JN980 | JN980 **Men's Urban Polo**
100% Baumwolle
S, M, L, XL, XXL, 3XL
180 g/m²
James+Nicholson

AZUR/NAVY	FERN GREEN/NAVY
GRAPHITE (SOLID)/AZUR	NAVY/FERN GREEN
ORANGE/NAVY	TOMATO/NAVY
WHITE/NAVY	

Polo in trendiger Slub Qualität | Hochwertiger Single Jersey aus Flammgarn | Gekämmte, ringgesponnene Baumwolle | Lässige komfortable Schnittform | Gestrickter Polokragen und Arm Bündchen in Kontrastfarbe | Kontrastfarbige Ziernähte | Seitenschlitze mit Kontrastband | Seitennähte in trendiger Verarbeitungsform | Knopfleiste mit 3 Knöpfen

Farbe	Größen	1	ab 50	ab 500
Coloured	S- 3XL	31,89	29,75	28,92

JN979 | JN979 **Ladies' Urban Polo**
100% Baumwolle
S, M, L, XL, XXL
180 g/m²
James+Nicholson

AZUR/NAVY	FERN GREEN/NAVY
GRAPHITE (SOLID)/AZUR	NAVY/FERN GREEN
ORANGE/NAVY	TOMATO/NAVY
WHITE/NAVY	

Polo in trendiger Slub Qualität | Hochwertiger Single Jersey aus Flammgarn | Gekämmte, ringgesponnene Baumwolle | Lässige komfortable Schnittform | Gestrickter Polokragen und Arm Bündchen in Kontrastfarbe | Kontrastfarbige Ziernähte | Seitenschlitze mit Kontrastband | Seitennähte in trendiger Verarbeitungsform | Taillierter Schnitt | Knopfleiste mit 5 Knöpfen

Farbe	Größen	1	ab 50	ab 500
Coloured	S- XXL	31,89	29,75	28,92



L591 | 00577 **Men's Polo Shirt Pasadena**
 100% Baumwolle (Grey Melange/Orange):
 85% Baumwolle / 15% Viskose
S, M, L, XL, XXL, 3XL
 200 g/m² SOL'S

BLACK/LIME	BLACK/WHITE
FOREST GREEN/WHITE	FRENCH NAVY/NEON ORANGE
FRENCH NAVY/WHITE	GREY MELANGE/NAVY
GREY MELANGE/ORANGE	LIME/WHITE
RED/WHITE	ROYAL BLUE/NEON CORAL
ROYAL BLUE/WHITE	WHITE/AQUA
WHITE/NAVY	

100% ringgesponnene Baumwolle | Ärmelbündchen und Kragen aus 1x1 Ripp | Verstärkendes Nackenband | Kurze Ärmel | Kontrast-Streifen an Kragen und Ärmelbündchen | Knopfleiste mit drei Ton-in-Ton Knöpfen | Passgenauer Schnitt | Geschnitten und genäht | Seitenschlitze | Ersatzknopf an der Innennaht

Farbe	Größen	1	ab 50	ab 500
Coloured	S- XXL	26,18	22,18	20,73
Coloured	3XL	31,37	26,58	24,85

L586 | 00578 **Women's Polo Shirt Pasadena**
 100% Baumwolle (Grey Melange/Orange):
 85% Baumwolle / 15% Viskose
S, M, L, XL, XXL
 200 g/m² SOL'S

BLACK/LIME	BLACK/WHITE
FOREST GREEN/WHITE	FRENCH NAVY/NEON ORANGE
FRENCH NAVY/WHITE	GREY MELANGE/NAVY
GREY MELANGE/ORANGE	LIME/WHITE
RED/WHITE	ROYAL BLUE/NEON CORAL
ROYAL BLUE/WHITE	WHITE/AQUA
WHITE/NAVY	

100% Ringspun-Baumwolle | Ärmelbündchen und Kragen aus 1x1 Ripp | Verstärkendes Nackenband | Kurze Ärmel | Kontrast-Streifen an Kragen und Ärmelbündchen | Knopfleiste mit drei Ton-in-Ton Knöpfen | Passgenauer Schnitt | Geschnitten und genäht | Seitenschlitze | Ersatzknopf an der Innennaht

Farbe	Größen	1	ab 50	ab 500
Coloured	S- XXL	26,18	22,18	20,73



L587 | 00574 **Men's Polo Shirt Portland**
 100% Baumwolle
S, M, L, XL, XXL, 3XL
 200 g/m² SOL'S

BLACK/GREY (SOLID)	BUD GREEN/GREY (SOLID)
BURNT ORANGE/GREY (SOLID)	FRENCH NAVY/GREY (SOLID)
RED/GREY (SOLID)	ULTRAMARINE/GREY (SOLID)
WHITE/GREY (SOLID)	

100% ringgesponnene Baumwolle | Passgenauer Schnitt | Ärmelbündchen und Kragen aus 1x1 Ripp | Verstärkendes, kontrastfarbendes Nackenband | Kurze Ärmel | Knopfleiste mit zwei Knöpfen in Perl-Optik | Kontrastfarbendes Twill-Band am Kragen, unter Knopfleiste und an Seitenschlitzen | Geschnitten und genäht | Ersatzknopf an der Innennaht

Farbe	Größen	1	ab 50	ab 500
Coloured	S- XXL	29,18	23,78	22,80
Coloured	3XL	35,08	28,56	27,39

L588 | 00575 **Women's Polo Shirt Portland**
 100% Baumwolle
XS, S, M, L, XL, XXL
 200 g/m² SOL'S

BLACK/GREY (SOLID)	BUD GREEN/GREY (SOLID)
BURNT ORANGE/GREY (SOLID)	FRENCH NAVY/GREY (SOLID)
RED/GREY (SOLID)	ULTRAMARINE/GREY (SOLID)
WHITE/GREY (SOLID)	

100% ringgesponnene Baumwolle | Passgenauer Schnitt | Ärmelbündchen und Kragen aus 1x1 Ripp | Verstärkendes, kontrastfarbendes Nackenband | Kurze Ärmel | Knopfleiste mit vier Knöpfen in Perl-Optik | Kontrastfarbendes Twill-Band am Kragen, unter Knopfleiste und an Seitenschlitzen | Geschnitten und genäht | Ersatzknopf an der Innennaht

Farbe	Größen	1	ab 50	ab 500
Coloured	XS- XXL	29,18	23,78	22,80



L01706 | 01706 **Men's Brandy Polo**
 100% Baumwolle
S, M, L, XL, XXL
 180 g/m² SOL'S

DARK GREY (SOLID)/WHITE	FRENCH NAVY/WHITE
OXBLOOD/WHITE	WHITE/FRENCH NAVY

Tupfenmuster | Kurze Ärmel | Knopfleiste mit drei farblich abgestimmten Knöpfen | Seitenschlitze am Bund | Geschnitten und genäht | Ringgesponnene Baumwolle | Gerippte Kragen- und Ärmelbündchen | Nackenband

Farbe	Größen	1	ab 50	ab 500
Coloured	S- XXL	29,27	23,82	22,85

L01707 | 01707 **Women's Brandy Polo**
 100% Baumwolle
XS, S, M, L, XL, XXL
 180 g/m² SOL'S

DARK GREY (SOLID)/WHITE	FRENCH NAVY/WHITE
OXBLOOD/WHITE	WHITE/FRENCH NAVY

Tupfenmuster | Kurze Ärmel | Knopfleiste mit drei farblich abgestimmten Knöpfen | Seitenschlitze am Bund | Geschnitten und genäht | Ringgesponnene Baumwolle | Gerippte Kragen- und Ärmelbündchen | Nackenband

Farbe	Größen	1	ab 50	ab 500
Coloured	XS- XXL	29,27	23,82	22,85



JN715 | JN715 Ladies' Traditional Polo

100% Baumwolle
S, M, L, XL, XXL
195 g/m²
James+Nicholson

LIME GREEN/LIME GREEN/WHITE	NAVY/RED/WHITE
RED/RED/WHITE	ROYAL/ROYAL/WHITE
WHITE/PURPLE/WHITE	WHITE/RED/WHITE

Klassisches Polo im Trachtenlook | Feine Piqué-Qualität | Gekämmte, ringgesponnene Baumwolle | Karobesatz in Kragens-
steg, Knopfleiste innen und Seitenschlitzen | Trachtenknöpfe
aus Horn-Imitat | Halbmond Ton in Ton | Konfektionierter Kragen
| 4 Knöpfe | Taillierter Schnitt

Farbe	Größen	1	ab 50	ab 500
Coloured	S- XXL	26,89	25,11	24,40

JN716 | JN716 Men's Traditional Polo

100% Baumwolle
S, M, L, XL, XXL, 3XL
195 g/m²
James+Nicholson

LIME GREEN/LIME GREEN/WHITE	NAVY/RED/WHITE
RED/RED/WHITE	ROYAL/ROYAL/WHITE
WHITE/RED/WHITE	

Klassisches Polo im Trachtenlook | Feine Piqué-Qualität | Gekämmte, ringgesponnene Baumwolle | Karobesatz in Kragens-
steg, Knopfleiste innen und Seitenschlitzen | Trachtenknöpfe
aus Horn-Imitat | Halbmond Ton in Ton | Konfektionierter Button-
Down-Kragen | 3 Knöpfe

Farbe	Größen	1	ab 50	ab 500
Coloured	S- 3XL	26,89	25,11	24,40



JN986 | JN986 Men's Polo

95% Baumwolle / 5% Elasthan
S, M, L, XL, XXL, 3XL
190 g/m²
James+Nicholson

BLACK/WHITE	FERN GREEN/WHITE
NAVY/WHITE	PINK/WHITE
SUN YELLOW/WHITE	TOMATO/WHITE
TURQUOISE/WHITE	WHITE/NAVY

Polo in elastischer Piqué-Qualität | Gekämmte, ringgesponnene
Baumwolle | Gestrickter Polokragen und Armbündchen mit
Kontraststreifen | Seitenschlitze kontrastfarbig abgesetzt | 3
Knöpfe

Farbe	Größen	1	ab 50	ab 500
Coloured	S- 3XL	27,61	25,70	24,99

JN985 | JN985 Ladies' Polo

95% Baumwolle / 5% Elasthan
S, M, L, XL, XXL
190 g/m²
James+Nicholson

BLACK/WHITE	FERN GREEN/WHITE
NAVY/WHITE	PINK/WHITE
SUN YELLOW/WHITE	TOMATO/WHITE
TURQUOISE/WHITE	WHITE/NAVY

Polo in elastischer Piqué-Qualität | Gekämmte, ringgesponnene
Baumwolle | Gestrickter Polokragen und Armbündchen mit
Kontraststreifen | Seitenschlitze kontrastfarbig abgesetzt | 5
Knöpfe | Taillierter Schnitt

Farbe	Größen	1	ab 50	ab 500
Coloured	S- XXL	27,61	25,70	24,99



JN965 | JN965 Ladies' Coldblack® Polo

95% Baumwolle / 5% Elasthan
S, M, L, XL, XXL
215 g/m²
James+Nicholson

BLACK/WHITE/LIME GREEN	BLACK/WHITE/ORANGE
BLACK/WHITE/RED	BLACK/WHITE/TURQUOISE
BLACK/WHITE/YELLOW	

Polo mit Kontraststreifen an Kragen und Ärmel | Gekämmte,
ringgesponnene Baumwolle | Knöpfe Ton in Ton | Necktape in
Kontrastfarbe | Taillierter Schnitt | 5 Knöpfe | UV Schutz 50+

Farbe	Größen	1	ab 50	ab 500
Coloured	S- XXL	44,27	41,29	40,22

JN966 | JN966 Men's Coldblack® Polo

100% Baumwolle
S, M, L, XL, XXL, 3XL
215 g/m²
James+Nicholson

BLACK/WHITE/LIME GREEN	BLACK/WHITE/ORANGE
BLACK/WHITE/RED	BLACK/WHITE/TURQUOISE
BLACK/WHITE/YELLOW	

Polo mit Kontraststreifen an Kragen und Ärmel | Gekämmte,
ringgesponnene Baumwolle | Knöpfe Ton in Ton | Necktape in
Kontrastfarbe | 3 Knöpfe | UV Schutz 50+

Farbe	Größen	1	ab 50	ab 500
Coloured	S- 3XL	44,27	41,29	40,22



L02081 | 02081 **Men's Heather Polo Shirt Paname**

60% Baumwolle / 40% Polyester
S, M, L, XL, XXL, 3XL
 180 g/m² SOL'S

HEATHER BLACK HEATHER LIGHT JEANS

Kurze Ärmel | Knopfleiste mit 3 Knöpfen | Geschnitten und genäht | Gerippte Kragen und Bündchen mit kontrastfarbenen Streifen | Kein Label

Farbe	Größen	1	ab 50	ab 500
Coloured	S - XXL	33,11	26,97	25,85
Coloured	3XL	38,03	30,96	29,70

L02082 | 02082 **Women's Heather Polo Shirt Paname**

60% Baumwolle / 40% Polyester
S, M, L, XL, XXL
 180 g/m² SOL'S

HEATHER BLACK HEATHER LIGHT JEANS

Kurze Ärmel | Knopfleiste mit 3 Knöpfen | Geschnitten und genäht | Passgenauer Schnitt | Gerippte Kragen und Bündchen mit kontrastfarbenen Streifen | Kein Label

Farbe	Größen	1	ab 50	ab 500
Coloured	S - XXL	33,11	26,97	25,85



L01407 | 01407 **Women's Polo Shirt Patriot**

100% Baumwolle
S, M, L, XL, XXL
 200 g/m² SOL'S

FRENCH NAVY/RED/WHITE/RED	RED/BLACK/GOLD/RED
RED/RED/YELLOW/RED	ROYAL BLUE/ROYAL BLUE/WHITE/RED
WHITE/BLACK/WHITE/BLACK	WHITE/RED/WHITE/KELLY GREEN

Kurze Ärmel | Figurbetonter Schnitt | Kontraststreifen und dem Kragen | Knopfleiste mit drei Knöpfen (Perlmutter-Imitat) | 2-farbiges Band an Kragen, Knopfleiste, Seitenschlitzen und Ärmelaufnähern | Geschnitten und genäht | Ersatzknopf an der Innennaht

Farbe	Größen	1	ab 50	ab 500
Coloured	S - XXL	31,99	26,04	24,97

L589 | 00576 **Men's Polo Shirt Patriot**

100% Baumwolle
S, M, L, XL, XXL, 3XL
 200 g/m² SOL'S

BUD GREEN/NAVY/WHITE/NAVY	BURGUNDY/MED. BURGUNDY/WHITE/MED. BURGUNDY
DARK GREY (SOLID)/ORANGE/WHITE/ORANGE	FRENCH NAVY/RED/WHITE/RED
HERITAGE BLUE/RED/WHITE/RED	RED/BLACK/GOLD/RED
RED/RED/YELLOW/RED	ROYAL BLUE/ROYAL BLUE/WHITE/RED
WHITE/BLACK/WHITE/BLACK	WHITE/RED/WHITE/KELLY GREEN

100% ringgesponnene Baumwolle | Ärmelbündchen und Kragen aus 1x1 Ripp | Verstärkendes Nackenband | Kurze Ärmel | Verstärkte Knopfleiste mit zwei perlmutterfarbenen Knöpfen | Halsausschnitt, Knopfleiste, Ärmelbündchen und Seitenschlitze mit 2-farbigem Streifenmuster | 2-farbig gestreifter Strick unter dem Kragen | Geschnitten und genäht | Passgenauer Schnitt | Ersatzknopf an der Innennaht

Farbe	Größen	1	ab 50	ab 500
Coloured	S - XXL	31,99	26,04	24,97
Coloured	3XL	38,37	31,25	29,96



L02949 | 02949 **Men's Prestige Polo**

100% Baumwolle
S, M, L, XL, XXL, 3XL
 200 g/m² SOL'S

FRENCH NAVY ROYAL BLUE WHITE

Piqué 200, 100% gekämmte Ringspun-Baumwolle | 1x1 Ripp-Strick-Kragen und Bündchen | Gewebtes Nackenband | Kurze Ärmel | 2-Knopfleiste | Geschnitten und genäht | Kragen, Ärmelbündchen, Seitenschlitz und Innenkragen in Kontrastfarben gestreift | Kein Label

Farbe	Größen	1	ab 50	ab 500
White	S - XXL	26,30	21,42	20,54
White	3XL	28,89	23,54	22,56
Coloured	S - XXL	27,77	22,61	21,68
Coloured	3XL	30,51	24,85	23,82

L02950 | 02950 **Women's Prestige Polo**

100% Baumwolle
S, M, L, XL, XXL
 200 g/m² SOL'S

FRENCH NAVY ROYAL BLUE WHITE

Piqué 200, 100% Baumwolle | Kragen und Ärmelbündchen aus gestreiften Rippstrick 1x1 | Gewebtes Nackenband | Kurze Ärmel | Knopfleiste mit 3 Knöpfen | Geschnitten und genäht | Kragen, Ärmelbündchen, Seitenschlitz und Innenkragen in Kontrastfarben gestreift | Kein Label

Farbe	Größen	1	ab 50	ab 500
White	S - XXL	26,30	21,42	20,54
Coloured	S - XXL	27,77	22,61	21,68

POLO SHIRTS (CONTRAST)



JAMES & NICHOLSON



JN754 | JN754 **Men's Polo Bicolor**
100% Polyester
S, M, L, XL, XXL, 3XL
160 g/m² James+Nicholson

CARBON/WHITE	FERN GREEN/WHITE
NAVY/WHITE	RED/WHITE

Funktionspolo für Freizeit und Sport | Angenehme Single Jersey Qualität in dezentem Streifen-Design | Atmungsaktiv | Feuchtigkeitsregulierend | Schnelltrocknend | Kragensteg und Knopfleiste innen in Kontrastfarbe | Konfektionierter Kragen | 4 Knöpfe



JAMES & NICHOLSON



JN753 | JN753 **Ladies' Polo Bicolor**
100% Polyester
XS, S, M, L, XL, XXL
160 g/m² James+Nicholson

CARBON/WHITE	FERN GREEN/WHITE
NAVY/WHITE	RED/WHITE

Funktionspolo für Freizeit und Sport | Angenehme Single Jersey Qualität in dezentem Streifen-Design | Atmungsaktiv | Feuchtigkeitsregulierend | Schnelltrocknend | Kragensteg und Knopfleiste innen in Kontrastfarbe | Konfektionierter Kragen | 5 Knöpfe | Leicht tailliert

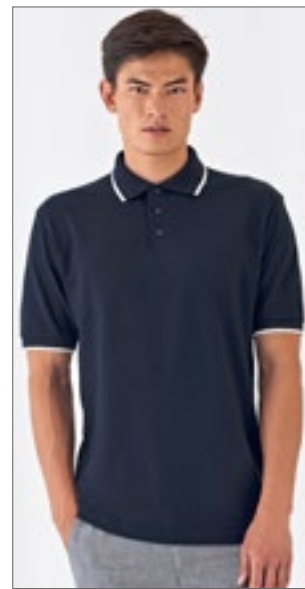

B&C COLLECTION



BCPU413 | PU413 **Polo Safran Sport**
100% Baumwolle
S, M, L, XL, XXL
180 g/m² B&C

NAVY/WHITE	RED/WHITE
WHITE/ROYAL BLUE	

100% einlaufvorbehandelte, gekämmte, ringgesponnene Baumwolle | Kontrast-Streifen an Ärmelbündchen und Kragen | Kontrastfarbene Knopfleiste | Kontrastfarbened Nackenband | Kragen und Bündchen in 1x1 Ripp-Strick | Verstärkte 3-Knopfleiste mit fixierbarem Einlagenstoff | Seitennähte | B&C Collection ist Mitglied der Fair Wear Foundation

Farbe	Größen	1	ab 50	ab 500
Coloured	S- 3XL	22,97	21,42	20,83

Farbe	Größen	1	ab 50	ab 500
Coloured	XS- XXL	22,97	21,42	20,83

Farbe	Größen	1	ab 50	ab 500
Coloured	S- XXL	23,42	20,90	19,33



B&C COLLECTION

B&C DNM



BCPMD30 | PDM30 **Men's Polo DNM Forward**
100% Baumwolle (Heather Grey: 90% Baumwolle / 10% Viskose)
S, M, L, XL, XXL
180 g/m² B&C

DENIM/BURGUNDY	DENIM/HEATHER GREY
DENIM/NAVY	

100% einlaufvorbehandelte, gekämmte, ringgesponnene Baumwolle | Piqué-Poloshirt mit Denim-Kragen für den perfekten DNM RAW-Look | Ärmelbund aus 1x1 Ripp-Strick | Denim-Knopfleiste mit 2 Knöpfen | Kontrastfarbene Steppnähte an Ärmeln, Armausschnitten und Schultern | Metallic-Knöpfe aus Antik-Messing | Seitenschlitze mit Denim-Band und kontrastfarbener Steppnaht | Nackenband | B&C Collection ist Mitglied der Fair Wear Foundation

Farbe	Größen	1	ab 25	ab 250
Coloured	S- XXL	21,61	19,28	17,83



B&C COLLECTION

B&C DNM



BCPWD31 | PWD31 **Women's Polo DNM Forward**
100% Baumwolle (Heather Grey: 90% Baumwolle / 10% Viskose)
XS, S, M, L, XL
180 g/m² B&C

DENIM/BURGUNDY	DENIM/HEATHER GREY
DENIM/NAVY	

100% einlaufvorbehandelte, gekämmte, ringgesponnene Baumwolle | Piqué-Poloshirt mit Denim-Kragen für den perfekten DNM RAW-Look | Ärmelbund aus 1x1 Ripp-Strick | Denim-Knopfleiste mit 2 Knöpfen | Kontrastfarbene Steppnähte an Ärmeln, Armausschnitten und Schultern | Metallic-Knöpfe aus Antik-Messing | Nackenband | B&C Collection ist Mitglied der Fair Wear Foundation

Farbe	Größen	1	ab 25	ab 250
Coloured	XS- XL	21,61	19,28	17,83



KUSTOM KIT.



K409 | KK409 **Classic Fit Tipped Collar Polo**
65% Polyester / 35% Baumwolle
S, M, L, XL, XXL, 3XL
185 g/m² Kustom Kit

BLACK/ORANGE	BLACK/RED
BLACK/WHITE	BLACK/YELLOW
GRAPHITE (SOLID)/WHITE	LIGHT BLUE/NAVY
NAVY/LIGHT BLUE	NAVY/WHITE
NAVY/YELLOW	ROYAL/WHITE
WHITE/NAVY	

Piqué | Ersatzknopf | Nackenband | Abgeschrägte Knopfleiste | Ärmel mit Aufschlag | Halbmondnaht auf der Rückseite | Seitenschlitze

Farbe	Größen	1	ab 40	ab 400
Coloured	S- 3XL	24,20	21,78	20,71



ELEVATE



EL38102 | 38102

Men's Fairfield Poloshirt

100% Baumwolle
XS, S, M, L, XL, XXL, 3XL
180 g/m²

Elevate

BLACK/GREY MELANGE/WHITE	GREY MELANGE/NAVY/WHITE
NAVY/GREY MELANGE/WHITE	RED/NAVY/WHITE
WHITE/NAVY/RED	

Poloshirt mit weißem Rand | 1x1 Rippstrick-Kragen und Bund | Kontrastfarbige Streifen an Kragen und Ärmeln | 2-Knopfleiste | Gravierte Ton-in-Ton Knöpfe | Transfer Hauptlabel für den etikettfreien Komfort | Piqué-Strick

Farbe	Größen	1	ab 50	ab 500
Coloured	XS - 3XL	25,44	23,30	22,35



ELEVATE



EL38103 | 38103

Ladies' Fairfield Poloshirt

100% Baumwolle
XS, S, M, L, XL, XXL
180 g/m²

Elevate

BLACK/GREY MELANGE/WHITE	GREY MELANGE/NAVY/WHITE
NAVY/GREY MELANGE/WHITE	RED/NAVY/WHITE
WHITE/NAVY/RED	

Poloshirt mit weißem Rand | 1x1 Rippstrick-Kragen und Bund | Kontrastfarbige Streifen an Kragen und Ärmeln | 3-Knopfleiste | Gravierte Ton-in-Ton Knöpfe | Transfer Hauptlabel für den etikettfreien Komfort | Piqué-Strick

Farbe	Größen	1	ab 50	ab 500
Coloured	XS - XXL	25,44	23,30	22,35



KUSTOM KIT



K449 | KK449

Classic Fit Button Down Collar Contrast Polo Shirt

65% Polyester / 35% Baumwolle
S (36/38), M (40), L (42), XL (44), XXL (46/48)
185 g/m²

Kustom Kit

BLACK/RED	BLACK/WHITE
NAVY/LIGHT BLUE	NAVY/WHITE

Baumwoll-Piqué | Verstärkter Button-Down-Kragen aus Shirt-Material | Kontrastfarbener Kragensteg innen, Nackenband und innen liegende Blende | 1x1 Ripp-Strick-Ärmelbündchen mit Kontrastpaspel | Zwei Ersatzknöpfe

Farbe	Größen	1	ab 40	ab 400
Coloured	S - XXL	30,15	27,13	25,78



JAMES & NICHOLSON



JN964 | JN964

Men's Plain Polo

100% Baumwolle
S, M, L, XL, XXL, 3XL
195 g/m²

James+Nicholson

BLACK/BLACK/WHITE	BLACK/LIGHT DENIM
DARK ORANGE/BLUE/ORANGE/WHITE	DARK ORANGE/DARK ORANGE/WHITE
GLACIER BLUE/GLACIER BLUE/WHITE	GRAPHITE (SOLID)/GRAPHITE (SOLID)/WHITE
LIME GREEN/LIME GREEN/WHITE	NAVY/LIGHT DENIM
NAVY/NAVY/WHITE	NAVY/RED/NAVY/WHITE
PURPLE/PURPLE/WHITE	RED/DARK DENIM
RED/RED/WHITE	ROYAL/ROYAL/WHITE
TURQUOISE/TURQUOISE/WHITE	WHITE/BLUE/YELLOW/WHITE
WHITE/DARK DENIM	WHITE/NAVY/WHITE

Button-Down-Polo mit modischem Einsatz | Feine, klassische Piqué-Qualität | Gekämmte, ringgesponnene Baumwolle | Konfektionierter Button-Down-Kragen | Besatz in Kragensteg, Knopfleiste innen und Seitenschlitzen | 3 Knöpfe in Kontrastfarbe | Halbmond Ton in Ton

Farbe	Größen	1	ab 50	ab 500
Coloured	S - 3XL	26,89	25,11	24,40

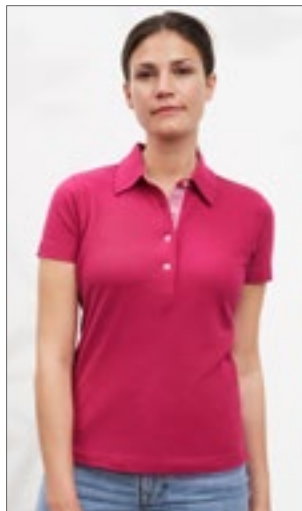

JAMES & NICHOLSON



JN969 | JN969

Ladies' Plain Polo

100% Baumwolle
S, M, L, XL, XXL
195 g/m²

James+Nicholson

BLACK/BLACK/WHITE	BLACK/LIGHT DENIM
DARK ORANGE/BLUE/ORANGE/WHITE	DARK ORANGE/DARK ORANGE/WHITE
GLACIER BLUE/GLACIER BLUE/WHITE	GRAPHITE (SOLID)/GRAPHITE (SOLID)/WHITE
LIME GREEN/LIME GREEN/WHITE	NAVY/LIGHT DENIM
NAVY/NAVY/WHITE	NAVY/RED/NAVY/WHITE
PURPLE/PURPLE/WHITE	RED/DARK DENIM
RED/RED/WHITE	ROYAL/ROYAL/WHITE
TURQUOISE/TURQUOISE/WHITE	WHITE/BLUE/YELLOW/WHITE
WHITE/DARK DENIM	WHITE/NAVY/WHITE

Polo mit modischem Einsatz | Feine, klassische Piqué-Qualität | Gekämmte, ringgesponnene Baumwolle | Konfektionierter Kragen | Besatz in Kragensteg, Knopfleiste innen und Seitenschlitzen | 4 Knöpfe in Kontrastfarbe | Halbmond Ton in Ton

Farbe	Größen	1	ab 50	ab 500
Coloured	S - XXL	26,89	25,11	24,40

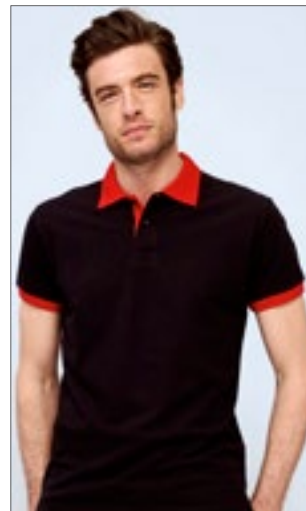

SOL'S
the fair spirit



L569 | 11369

Polo Prince

100% Baumwolle (Grey Melange/Orchid Pink:
85% Baumwolle / 15% Viskose)
XS, S, M, L, XL, XXL
190 g/m²

SOL'S

APPLE GREEN/FRENCH NAVY	BLACK/LIGHT GREY (SOLID)
BLACK/RED	FRENCH NAVY/WHITE
GREY MELANGE/ORCHID PINK	LEMON/FRENCH NAVY
RED/FRENCH NAVY	SKY BLUE/FRENCH NAVY
WHITE/FRENCH NAVY	

Gekämmte Ringspun-Baumwolle | Piqué | Knopfleiste mit zwei gleichfarbigen Knöpfen | Kragen und Ärmelabschlüsse in Kontrastfarbe | Seitenschlitze am Saum

Farbe	Größen	1	ab 50	ab 500
Coloured	XS - XXL	30,01	24,44	23,44

POLO SHIRTS (CONTRAST)



mantis



P191 | M191 **The Tipped Polo**

100% Baumwolle (Heather Grey Melange):
85% Baumwolle / 15% Viskose

S, M, L, XL, XXL

210 g/m²

Mantis

HEATHER GREY MELANGE/WHITE	LIGHT DENIM/NAVY
NAVY/WHITE	SOFT PINK/NAVY
WHITE/NAVY	

Zertifizierung als Bio-Baumwolle in Arbeit | Kragen und Ärmelbündchen mit Kontrast-Streifen | Schmale Knopfleiste mit zwei Knöpfen aus Kokosnuss | Seitenschlitze | Länger geschnittener Rücken | Weiches Mikro-Piqué-Material | Ripp-Bündchen und-Kragen | Abreißetikett

Farbe	Größen	1	ab 50	ab 500
Coloured	S- XXL	22,66	19,64	18,18

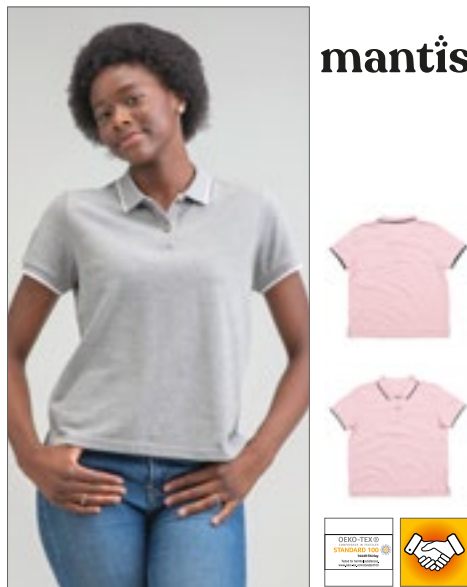

mantis



P192 | M192 **Women's The Tipped Polo**

100% Baumwolle (Heather Grey Melange):
85% Baumwolle / 15% Viskose

S, M, L, XL

210 g/m²

Mantis

HEATHER GREY MELANGE/WHITE	LIGHT DENIM/NAVY
NAVY/WHITE	SOFT PINK/NAVY
WHITE/NAVY	

Zertifizierung als Bio-Baumwolle in Arbeit | Kragen und Ärmelbündchen mit Kontrast-Streifen | Schmale Knopfleiste mit zwei Knöpfen aus Kokosnuss | Kürzer und weiter geschnitten | Seitenschlitze | Länger geschnittener Rücken | Weiches Mikro-Piqué-Material | Gerippte Ärmelabschlüsse | Abreißetikett

Farbe	Größen	1	ab 50	ab 500
Coloured	S- XL	21,82	18,92	17,52

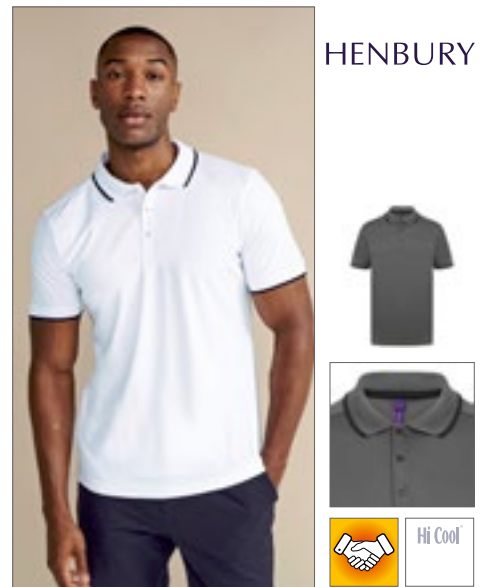

HENBURY



W485 | H485 **Men's HiCool® Tipped Polo Shirt**

100% Polyester

XS, S, M, L, XL, XXL, 3XL, 4XL

170 g/m²

Henbury

BLACK/CHARCOAL	CHARCOAL/BLACK
NAVY/CHARCOAL	WHITE/NAVY

100% HiCool®-Polyester | Poloshirt mit schmalerer Passform aus permanent feuchtigkeitsabweisendem HiCool®-Material mit Interlock | 1x1 gerippter Kragen und Ärmelabschluss mit Kontrastverzierung am Rand | Farblich abgestimmte Knöpfe mit kontrastierender Knopfnah | Angedeutete Blende | Schulterersatz | Henbury-Etikett zum Abtrennen

Farbe	Größen	1	ab 36 (3XL ab 12)	ab 360 (3XL ab 120)
Coloured	XS- XL	29,46	24,23	22,68
Coloured	XXL	31,25	25,70	24,04
Coloured	3XL- 4XL	31,25	25,70	24,04

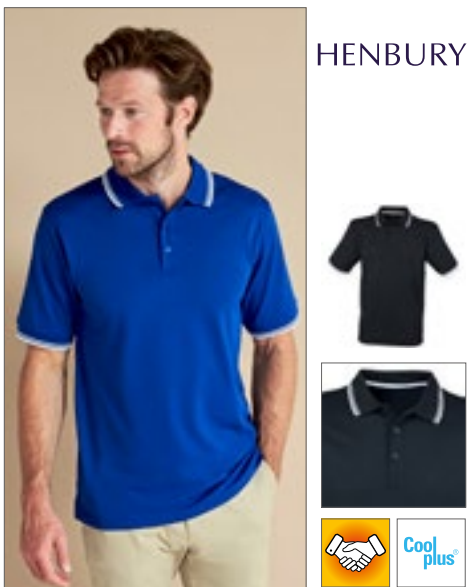

HENBURY



W482 | H482 **Men's Coolplus® Short Sleeved Tipped Polo Shirt**

100% Polyester

XS, S, M, L, XL, XXL, 3XL

180 g/m²

Henbury

BLACK/RED	BLACK/WHITE
NAVY/WHITE	ROYAL/WHITE

Mikro-Piqué mit Kontrast-Streifen an Kragen und Ärmelbündchen | Seitenschlitze für bessere Beweglichkeit | Feuchtigkeitsableitendes Garn für bessere Performance | Hervorragende Farbbeständigkeit | Bügelleicht | Pflegeleicht | Coolplus® | 3-Knopfleiste mit gleichfarbigen Knöpfen | Waschbar bis 60 °C

Farbe	Größen	1	ab 36	ab 360
Coloured	XS- XL	30,39	24,97	23,37
Coloured	XXL- 3XL	31,96	26,28	24,59

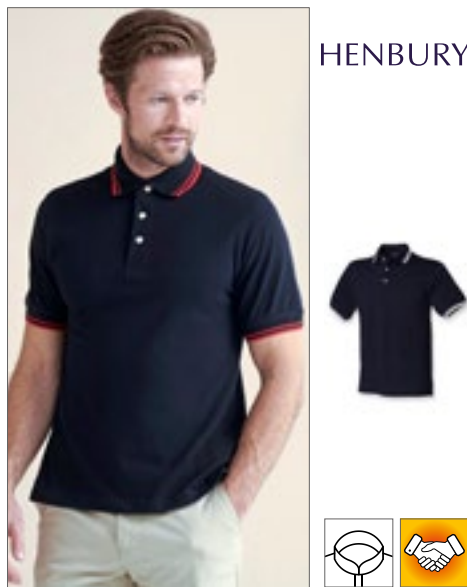

HENBURY



W150 | H150 **Double Tipped Piqué Polo Shirt**

100% Baumwolle

S, M, L, XL, XXL

225 g/m²

Henbury

BLACK/WHITE	NAVY/RED
NAVY/WHITE	

Stehkragen für Formbeständigkeit | Kragen und Ärmelbündchen mit Kontrast-Streifen | Klassische 3-Knopfleiste mit Hornknöpfen | Seitenschlitze für bessere Beweglichkeit | Piqué | Worldwide Responsible Accredited Production (WRAP)-zertifizierte Produktion

Farbe	Größen	1	ab 36	ab 360
Coloured	S- XL	24,82	20,40	19,11
Coloured	XXL	26,78	22,02	20,59



RPLY



RY0395 | P0395 **Bowie Poloshirt**

100% Baumwolle

S, M, L, XL, XXL

200 g/m²

Roly

BLACK MELANGE 243	HEATHER DARK GREEN BROWN 153	HEATHER NAVY BLUE 247
HEATHER RED 245		

100% Baumwoll-Piqué | Poloshirt meliert | Kurzarm | Kragen in 1x1 Ripp-Strick, Ärmelbündchen und 3-Knopfleiste in Kontrastfarbe | Saum mit verstärkten Seitenschlitze und mit Zierband in Kontrastfarbe | Verlängertes Rückenteil | Herausreißbares Label

Farbe	Größen	1	ab 50	ab 500
Coloured	S- XXL	15,11	13,52	13,02



TEE JAYS



TJ1407 | 1407

Men's Luxury Stripe Stretch Polo

95% Baumwolle / 5% Elasthan

S, M, L, XL, XXL, 3XL

215 g/m²

Tee Jays

BLACK/WHITE	DARK GREY (SOLID)/WHITE
NAVY/WHITE	WHITE/NAVY

Bio-Baumwolle | Flacher Strickkragen mit Elasthan | Mini-Piqué | Doppelt einlaufvorbehandelt | Nackenband | Sauber gearbeitete Leiste | Knöpfe mit „Tee Jays“-Branding

Farbe	Größen	1	ab 25	ab 250
Coloured	S - XXL	36,72	33,72	32,70
Coloured	3XL	39,10	35,89	34,82



TEE JAYS



TJ1408 | 1408

Women's Luxury Stripe Stretch Polo

95% Baumwolle / 5% Elasthan

S, M, L, XL, XXL, 3XL

215 g/m²

Tee Jays

BLACK/WHITE	DARK GREY (SOLID)/WHITE
NAVY/WHITE	WHITE/NAVY

Flacher Strickkragen mit Elasthan | Mini-Piqué | Doppelt einlaufvorbehandelt | Nackenband | Sauber gearbeitete Leiste | Knöpfe mit „Tee Jays“-Branding

Farbe	Größen	1	ab 25	ab 250
Coloured	S - XXL	36,72	33,72	32,70
Coloured	3XL	39,10	35,89	34,82



KUSTOM KIT



K606 | KK606

Classic Fit St. Mellion Polo

100% Baumwolle

XS, S, M, L, XL, XXL

210 g/m²

Kustom Kit

BLACK/BRIGHT RED	BLACK/LIME
BLACK/WHITE	BLACK/YELLOW
LIGHT BLUE/WHITE	NAVY/LIGHT BLUE
NAVY/SUN YELLOW	NAVY/WHITE
WHITE/BRIGHT RED	WHITE/NAVY

Ersatzknopf | Nackenband | Seitenschlitze | Ärmel mit Aufschlag | Abgeschrägte Knopfleiste | Halbmondnaht auf der Rückseite | Gekämmtes Baumwoll-Piqué | Worldwide Responsible Accredited Production (WRAP)-zertifizierte Produktion

Farbe	Größen	1	ab 40	ab 400
Coloured	XS - XXL	28,04	25,23	23,97

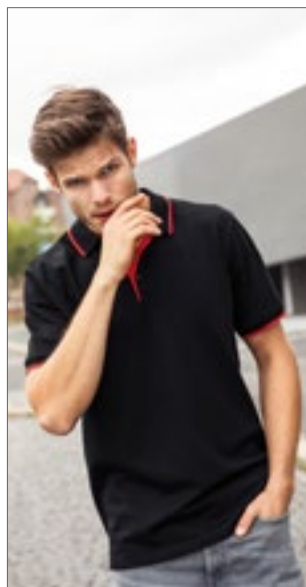

JAMES & NICHOLSON



JN728 | JN728

Men's Polo Stripe

100% Baumwolle

S, M, L, XL, XXL, 3XL

240 g/m²

James+Nicholson

BLACK/ORANGE	BLACK/RED
BLACK/SILVER (SOLID)	FROG/WHITE
GRAPHITE (SOLID)/AQUA	NAVY/WHITE
RED/WHITE	ROYAL/WHITE
WHITE/NAVY	WHITE/RED

Klassisches Polo mit Kontraststreifen | Hochwertige Piqué-Qualität | Gekämmte, ringgesponnene Baumwolle | Gestrickter Polokragen und Armbündchen mit Kontraststreifen | Knopfleiste innen in Kontrastfarbe | Knöpfe Ton in Ton | Seitenschlitze | 3 Knöpfe

Farbe	Größen	1	ab 50	ab 500
Coloured	S - 3XL	28,08	26,30	25,59



JAMES & NICHOLSON



JN727 | JN727

Ladies' Polo Stripe

100% Baumwolle

XS, S, M, L, XL, XXL

240 g/m²

James+Nicholson

BLACK/ORANGE	BLACK/RED
BLACK/SILVER (SOLID)	FROG/WHITE
GRAPHITE (SOLID)/AQUA	NAVY/WHITE
RED/WHITE	ROYAL/WHITE
WHITE/NAVY	WHITE/RED

Klassisches Polo mit Kontraststreifen | Hochwertige Piqué-Qualität | Gekämmte, ringgesponnene Baumwolle | Gestrickter Polokragen und Armbündchen mit Kontraststreifen | Knopfleiste innen in Kontrastfarbe | Knöpfe Ton in Ton | Seitenschlitze | Taillierter Schnitt | 4 Knöpfe

Farbe	Größen	1	ab 50	ab 500
Coloured	XS - XXL	28,08	26,30	25,59



KUSTOM KIT



K706 | KK706

Women's Classic Fit St. Mellion Polo

100% Baumwolle

34 (XS/8), 36 (S/10), 38 (M/12), 40 (L/14), 42 (XL/16), 44 (XXL/18), 46 (3XL/20)

210 g/m²

Kustom Kit

LIGHT BLUE/WHITE	NAVY/LIGHT BLUE
NAVY/SUN YELLOW	NAVY/WHITE
WHITE/NAVY	WHITE/RED

Gekämmte Baumwolle | Ersatzknopf | Nackenband | Abgeschrägte Knopfleiste | Ärmel mit Aufschlag | Seitenschlitze | Halbmondnaht auf der Rückseite | Worldwide Responsible Accredited Production (WRAP)-zertifizierte Produktion

Farbe	Größen	1	ab 40 (46 ab 20)	ab 400 (46 ab 200)
Coloured	34 - 44	30,15	27,13	25,78
Coloured	46	30,15	27,13	25,78

Mehr Artikel sind online verfügbar.

POLO SHIRTS (CONTRAST)



SOL'S
the fair spirit



L585 | 11365 **Contrast-Polo Practice**

100% Baumwolle
S, M, L, XL, XXL
270 g/m²

SOL'S

BLACK/WHITE	GOLF GREEN/WHITE
NAVY/WHITE	RED/WHITE
SKY BLUE/WHITE	WHITE/NAVY

Gekämmte Ringspun-Baumwolle | Kontrastierender, gestreifter Kragen und Ärmelabschluss | Knopfleiste mit drei farblich abgestimmten Knöpfen | Gerader Bund mit kontrastierenden Seitenschlitzen | Verstärkendes Nackenband | Ripp-Kragen und -Ärmelabschlüsse | Piqué, Seitennähte

Farbe	Größen	1	ab 50	ab 500
Coloured	S- XXL	38,34	31,20	29,94

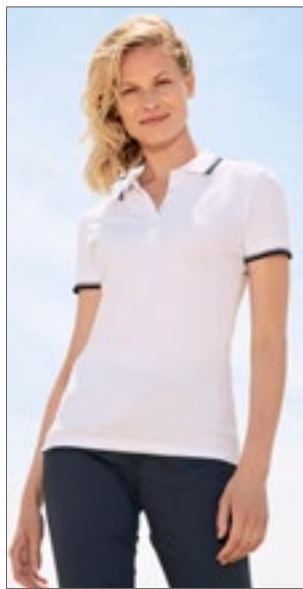

SOL'S
the fair spirit



L530 | 11366 **Women's Polo Practice**

100% Baumwolle
S, M, L, XL, XXL
270 g/m²

SOL'S

GOLF GREEN/WHITE	NAVY/WHITE
RED/WHITE	SKY BLUE/WHITE
WHITE/NAVY	

Gekämmte Ringspun-Baumwolle | Ripp-Kragen und Ärmelabschlüsse, Seitenschlitze | Verstärkendes Nackenband | Kontrastierender, gestreifter Kragen und Ärmelabschluss | Vier farblich abgestimmten Knöpfe | Gerader Bund mit kontrastierenden Twill-Seitenschlitzen

Farbe	Größen	1	ab 50	ab 500
Coloured	S- XXL	38,34	31,20	29,94

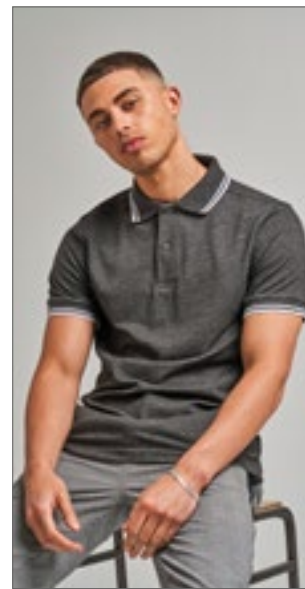

Just Polos
RWB



JP003 | JP003 **Stretch Tipped Polo**

97% Baumwolle / 3% Elasthan
S, M, L, XL, XXL
200 g/m²

Just Polos

BLACK/RED	BLACK/WHITE
BLACK/YELLOW	CHARCOAL/WHITE
NAVY/WHITE	RED/WHITE
ROYAL BLUE/WHITE	WHITE/NAVY

Kragen und Ärmelbündchen in Kontrastfarbe abgesetzt | 2-Knopf-Manschette mit farblich passend eingefärbten Knöpfen und Ersatzknopf | Größenetikett nur für einfaches Rebranding | Ärmel mit Aufschlag | Flacher Kragen und Bündchen einfach gerippt | Moderner, stylischer Schnitt | Nackenband | Doppelnähte an Ärmeln und unterem Saum | Kurze Ärmel | Ideale Druck- und Stickerfläche | Worldwide Responsible Accredited Production (WRAP)-zertifizierte Produktion

Farbe	Größen	1	ab 36	ab 360
Coloured	S- XXL	20,87	17,26	16,47



JAMES & NICHOLSON



JN726 | JN726 **Men's Polo Single Stripe**

100% Baumwolle
S, M, L, XL, XXL, 3XL
240 g/m²

James+Nicholson

BLACK/RED	BLACK/WHITE
GRAPHITE (SOLID)/WHITE	GREY HEATHER/RED
LIME GREEN/WHITE	NAVY/RED
RED/NAVY	ROYAL/WHITE
TURQUOISE/WHITE	WHITE/BLACK

Klassisches Polo mit Kontrastelementen | Hochwertige Piqué-Qualität | Gekämmte, ringgesponnene Baumwolle | Gestrickter Polokragen und Armbündchen | Kontraststreifen am Kragen | Kragensteg und Knopfleiste innen in Kontrastfarbe | Knöpfe Ton in Ton | Seitenschlitze | 3 Knöpfe

Farbe	Größen	1	ab 50	ab 500
Coloured	S- 3XL	28,08	26,30	25,59

JN725 | JN725 **Ladies' Polo Single Stripe**

100% Baumwolle
XS, S, M, L, XL, XXL
240 g/m²

James+Nicholson

BLACK/RED	BLACK/WHITE
GRAPHITE (SOLID)/WHITE	GREY HEATHER/RED
LIME GREEN/WHITE	NAVY/RED
RED/NAVY	ROYAL/WHITE
TURQUOISE/WHITE	WHITE/BLACK

Polo mit Kontrastelementen | Hochwertige Piqué-Qualität | Gekämmte, ringgesponnene Baumwolle | Gestrickter Polokragen und Armbündchen | Kragensteg und Knopfleiste innen in Kontrastfarbe | Seitenschlitze | Taillierter Schnitt

Farbe	Größen	1	ab 50	ab 500
Coloured	XS- XXL	28,08	26,30	25,59



KUSTOM KIT®



K615 | KK615 **Classic Fit Oak Hill Polo**

100% Baumwolle
S, M, L, XL, XXL
210 g/m²

Kustom Kit

BLACK/BRIGHT RED	BLACK/ORANGE	BLACK/WHITE
CHARCOAL/LIME	CHARCOAL/ORANGE	NAVY/WHITE

Ersatzknopf | Nackenband | Offene Ärmelabschlüsse | Abgeschrägte Knopfleiste | Seitenschlitze | Gekämmtes Baumwoll-Piqué | Worldwide Responsible Accredited Production (WRAP)-zertifizierte Produktion



CONTRAST COLLECTION
REGATTA PROFESSIONAL



RG1740 | TRS174 **Contrast Coolweave Polo**

100% Polyester
XS, S, M, L, XL, XXL, 3XL, 4XL
130 g/m²

Regatta Contrast Collection

BLACK/CLASSIC RED	BLACK/SEAL GREY (SOLID)	CLASSIC RED/BLACK
NAVY/NEW ROYAL	NEW ROYAL/NAVY	SEAL GREY (SOLID)/BLACK

100% schnell trocknendes Polyester Piqué-Gewebe | Leistungsstarke Feuchtigkeitsableitung | Knopfleiste mit drei Knöpfen | Gerippte Kragen- und Ärmelbündchen | Seitenschlitze

Farbe	Größen	1	ab 40	ab 400
Coloured	S - XXL	32,80	29,51	28,04

Farbe	Größen	1	ab 16	ab 160
Coloured	XS - 4XL	19,99	18,21	17,02



KUSTOM KIT®



K617 | KK617 **Classic Fit Scottsdale Piqué Polo**

100% Baumwolle
S, M, L, XL, XXL
210 g/m²

Kustom Kit

BLACK/ORANGE	BLACK/RED	NAVY/WHITE
WHITE/RED		

Ersatzknopf | Nackenband | Offene Ärmelabschlüsse | Seitenschlitze | Abgeschrägte Knopfleiste | Gekämmtes Baumwoll-Piqué | Worldwide Responsible Accredited Production (WRAP)-zertifizierte Produktion



Just Polos
RWDiS



JP110 | JP110 **Colour Block Polo**

100% Baumwolle (Heather Grey: 95% Baumwolle / 5% Viskose)
S, M, L, XL, XXL

Just Polos

HEATHER GREY/OXFORD NAVY	HEATHER GREY/WHITE	OXFORD NAVY/BURGUNDY
OXFORD NAVY/SKY BLUE		

Gekämmte Ringspun-Baumwolle | Moderne und stilvolle Passform mit Seitenschlitzen | Kontrastierende Blende, Kragen und Ärmelabschluss | 3-Knopf-Leiste mit farblich abgestimmten Knöpfen und Ersatzknopf | Nur Größenetikett für einfaches Rebranding – Schwarz mit Farbcodierung für Unisex | Kurze Ärmel mit Bündchen | Nackenband | Saum mit Zwillingnadelstich

Farbe	Größen	1	ab 40	ab 400
Coloured	S - XXL	30,56	27,49	26,13

Farbe	Größen	1	ab 36	ab 360
Coloured	S - XXL	22,30	18,45	17,59

Mehr Artikel sind online verfügbar.

04 Sweat Shirts



<u>Basic</u>	<u>187-200</u>
<u>Fashion</u>	<u>201-208</u>
<u>Cropped</u>	<u>209-210</u>
<u>Half-Zip</u>	<u>211-212</u>
<u>Hooded</u>	<u>213-236</u>
<u>Hooded Fashion</u>	<u>237-251</u>



F310 | 62-138-0
Lightweight Raglan Sweat
 80% Baumwolle / 20% Polyester
S, M, L, XL, XXL
 240 g/m² Fruit of the Loom

AZURE BLUE	BLACK	BOTTLE GREEN
BURGUNDY	DEEP NAVY	HEATHER GREY
KELLY GREEN	LIGHT GRAPHITE (SOLID)	ORANGE
RED	ROYAL BLUE	WHITE

Lightweight Sweat-Material, unbrushed | Raglan-Ärmel | Hals- und Armausschnitt, sowie Bündchen aus Baumwolle/Lycra® Ripp

Farbe	Größen	1	ab 24	ab 240
White	S - XXL	14,97	13,26	12,16
Coloured	S - XXL	15,16	13,42	12,30



F315 | 62-146-0
Ladies' Lightweight Raglan Sweat
 80% Baumwolle / 20% Polyester
XS, S, M, L, XL, XXL
 240 g/m² Fruit of the Loom

AZURE BLUE	BLACK	BOTTLE GREEN
BURGUNDY	DEEP NAVY	FUCHSIA
HEATHER GREY	KELLY GREEN	LIGHT GRAPHITE (SOLID)
ORANGE	RED	ROYAL BLUE
WHITE		

Lightweight Sweat-Material, unbrushed | Raglan-Ärmel | Hals- und Armausschnitt, sowie Bündchen aus Baumwolle/Lycra® Ripp | Femininer Schnitt durch taillierte Seitennähte

Farbe	Größen	1	ab 24	ab 240
White	XS - XXL	14,97	13,26	12,16
Coloured	XS - XXL	15,16	13,42	12,30



F330 | 62-156-0
Lightweight Set-In Sweat
 80% Baumwolle / 20% Polyester
S, M, L, XL, XXL
 240 g/m² Fruit of the Loom

AZURE BLUE	BLACK	BOTTLE GREEN
BURGUNDY	DEEP NAVY	HEATHER GREY
KELLY GREEN	LIGHT GRAPHITE (SOLID)	ORANGE
RED	ROYAL BLUE	WHITE

Lightweight Sweat, unbrushed | Hals-, Armausschnitt und Bündchen aus Baumwolle/Lycra® Ripp

Farbe	Größen	1	ab 24	ab 240
White	S - XXL	14,97	13,26	12,16
Coloured	S - XXL	15,16	13,42	12,30



F324N | 62-154-0
Premium Set-In-Sweat
 70% Baumwolle / 30% Polyester
S, M, L, XL, XXL
 280 g/m² (Heather Grey: 260 g/m²) Fruit of the Loom

BLACK	BURGUNDY	CHARCOAL (SOLID)
CLASSIC OLIVE	DEEP NAVY	HEATHER GREY
RED	ROYAL BLUE	

Single-Jersey Nackenband | Ripp-Bündchen aus Baumwolle / Elasthan

Farbe	Größen	1	ab 36 (XXL ab 24)	ab 360 (XXL ab 240)
Coloured	S - XL	25,94	22,99	21,09
Coloured	XXL	25,94	22,99	21,09



BY150 | BY150
Organic Long Sleeve With Cuffrib
 100% Baumwolle
S, M, L, XL, XXL, 3XL, 4XL, 5XL
 180 g/m² Build Your Brand

BLACK	WHITE
-------	-------

Bio-Baumwolle | Breite Ripp-Strick-Bündchen an den Ärmeln | Rundhalsausschnitt | Single-Jersey

Farbe	Größen	1	ab 50	ab 500
Coloured	S - XXL	23,75	21,30	20,06
Coloured	3XL - 5XL	25,09	22,49	21,18



BY119 | BY119
Premium Crewneck Sweatshirt
 80% Baumwolle / 20% Polyester
S, M, L, XL, XXL
 280 g/m² Build Your Brand

BLACK	HEATHER GREY	WHITE
-------	--------------	-------

Klassisch geschnittener Crewneck | Hoher Baumwollanteil | Breite Ripp-Bündchen am Saum und an den Ärmeln

Farbe	Größen	1	ab 30	ab 300
Coloured	S - XXL	35,84	32,13	30,25

SWEAT SHIRTS (BASIC)



FRUIT OF THE LOOM®



<p>OEKO-TEX® CONFIDENCE IN TEXTILES STANDARD 100 08-5295 Shirley Tested for harmful substances. www.oeko-tex.com/standard100</p>			<p>NEW COLOUR</p>
---	--	--	-------------------------------------

F304 | 62-216-0 Classic Raglan Sweat

80% Baumwolle / 20% Polyester (Dark Heather Grey:
60% Baumwolle / 40% Polyester)

S, M, L, XL, XXL, 3XL, 4XL

280 g/m² (White, Heather Grey: 260 g/m²)

Fruit of the Loom

S, M, L, XL, XXL, 3XL, 4XL

BLACK	DEEP NAVY	HEATHER GREY
NAVY		

S, M, L, XL, XXL

BOTTLE GREEN	BURGUNDY	CLASSIC OLIVE
DARK HEATHER GREY	EMERALD	HEATHER GREEN
HEATHER NAVY	HEATHER RED	KELLY GREEN
PURPLE	RED	ROYAL BLUE

S, M, L, XL, XXL, 3XL

WHITE

Single-Jersey Nackenband | Bündchen aus Baumwolle/Lycra®
Ripp

Farbe	Größen	1	ab 36 (XXL ab 24)	ab 360 (XXL ab 240)
White	S - XL	16,11	14,28	13,09
White	XXL	16,11	14,28	13,09
White	3XL	20,78	18,40	16,87
Coloured	S - XL	18,59	16,45	15,09
Coloured	XXL	18,59	16,45	15,09
Coloured	3XL - 4XL	23,85	21,11	19,37



FRUIT OF THE LOOM®



<p>OEKO-TEX® CONFIDENCE IN TEXTILES STANDARD 100 08-5295 Shirley Tested for harmful substances. www.oeko-tex.com/standard100</p>			<p>NEW COLOUR</p>
---	--	--	-------------------------------------

F324 | 62-202-0 Classic Set-in Sweat

80% Baumwolle / 20% Polyester (Dark Heather Grey:
60% Baumwolle / 40% Polyester)

S, M, L, XL, XXL, 3XL, 4XL, 5XL

280 g/m² (White, Heather Grey: 260 g/m²)

Fruit of the Loom

S, M, L, XL, XXL, 3XL, 4XL, 5XL

BLACK	DEEP NAVY	HEATHER GREY
NAVY		

S, M, L, XL, XXL, 3XL

BOTTLE GREEN	BURGUNDY	RED
ROYAL BLUE	SUNFLOWER	

S, M, L, XL, XXL

DARK HEATHER GREY	HEATHER GREEN	HEATHER NAVY
HEATHER RED	SKY BLUE	

S, M, L, XL, XXL, 3XL, 4XL

WHITE

Single-Jersey Nackenband | Bündchen aus Baumwolle/Lycra®
Ripp

Farbe	Größen	1	ab 36 (XXL ab 24)	ab 360 (XXL ab 240)
White	S - XL	16,11	14,28	13,09
White	XXL	16,11	14,28	13,09
White	3XL - 4XL	20,78	18,40	16,87
Coloured	S - XL	18,59	16,45	15,09
Coloured	XXL	18,59	16,45	15,09
Coloured	3XL - 5XL	23,85	21,11	19,37





BY094 | BY094

Raglan Sweat Crewneck

65% Baumwolle / 35% Polyester

S, M, L, XL, XXL, 3XL, 4XL, 5XL

250 g/m²

Build Your Brand

BLACK HEATHER GREY WHITE

Raglan-Ärmel | Klassischer Crewneck | Breite Ripp-Bündchen am Saum und an den Ärmeln | Baumwoll-Mix



BELLA+CANVAS



CV3901 | 3901

Unisex Sponge Fleece Crew Neck Sweatshirt

52% Baumwolle / 48% Polyester (Triblend Farben: 50% Baumwolle / 37,5% Polyester / 12,5% Viskose), (Heather Farben: 60% Baumwolle / 40% Polyester)

XS, S, M, L, XL, XXL

280 g/m²

Canvas

CARDINAL TRIBLEND (HEATHER)	DARK GREY HEATHER	DEEP HEATHER
GREY TRIBLEND (HEATHER)	HEATHER FOREST	MAROON
MAUVE (SOLID)	NAVY TRIBLEND (HEATHER)	

Ärmelbündchen und Bund aus 1x1 Ripp-Material | Vorgewaschenes Triblend Sponge Fleece | Legerer Unisex-Schnitt | Gekämmte, ringgesponnene Airlume-Baumwolle | Mit Seitennaht | Raglan-Ärmel

Farbe	Größen	1	ab 12	ab 120
Coloured	XS - XL	39,39	34,15	33,25
Coloured	XXL	44,08	38,20	37,22
Triblend Colours	XS - XL	42,58	36,89	35,94
Triblend Colours	XXL	47,24	40,94	39,87



BELLA+CANVAS



CV3945 | 3945

Unisex Drop Shoulder Fleece

52% Baumwolle / 48% Polyester (DTG Farben: 70% Baumwolle / 30% Polyester)

XS, S, M, L, XL, XXL

220 g/m²

Canvas

BLACK	BRICK	DARK GREY HEATHER
DEEP HEATHER	DTG BLACK	DTG DARK GREY
DTG WHITE	DUSTY BLUE	MAUVE (SOLID)
MILITARY GREEN	NAVY	PEACH
STORM	TAN	WHITE

Gekämmte Ringspun-Airlume-Baumwolle | Mit Seitennaht | Für den Einzelhandel geeignet | Unisex-Größe | 1x1 gerippte Ärmelabschlüsse und Bund | Überschnittene Schultern | Abreißetikett | Einlaufvorbehandelt

Farbe	Größen	1	ab 12	ab 120
Coloured	XS - XL	37,27	32,32	31,46
Coloured	XXL	41,96	36,37	35,41



SOL'S
the fair spirit



L311 | 13250

Unisex Sweatshirt New Supreme

50% Baumwolle / 50% Polyester

XS, S, M, L, XL, XXL, 3XL, 4XL

280 g/m²

SOL'S

XS, S, M, L, XL, XXL, 3XL, 4XL

BLACK GREY MELANGE NAVY RED ROYAL BLUE WHITE

XS, S, M, L, XL, XXL, 3XL

ASH (HEATHER) BOTTLE GREEN BURGUNDY DEEP CHARCOAL GREY (SOLID) FLANNEL GREY (SOLID) GOLD KELLY GREEN ORANGE

Ringgesponnene Baumwolle | Verstärkendes Nackenband, Elasthan-Ripp-Bündchen, -Kragen und -Saum | Angeraute Fleece-Innenseite | Geschnitten und genäht

Farbe	Größen	1	ab 25	ab 250
Coloured	XS - XXL	27,11	22,97	21,49
Coloured	3XL	32,46	27,51	25,73
Coloured	4XL	39,01	33,06	30,92



Stedman
collection



S320 | ST4000

Unisex Sweatshirt Classic

80% Baumwolle / 20% Polyester (Grey Heather: 70% Baumwolle / 20% Polyester / 10% Viskose)

XS, S, M, L, XL, XXL, 3XL

280 g/m²

Stedman®

BLACK OPAL BRIGHT ROYAL GREY HEATHER NAVY BLUE REAL GREY SCARLET RED WHITE

80% Ringspinn-Baumwolle / 20% Polyester | Gebürstete Innenseite | Elastische Bündchen an den Ärmeln und am Saum | Seitennähte | Waschbar bis 40 °C

Farbe	Größen	1	ab 24 (S ab 36)	ab 240 (S ab 360)
White	XS	27,87	24,40	22,80
White	S - XXL	27,87	24,40	22,80
White	3XL	31,01	27,13	25,37
Coloured	XS	32,49	28,42	26,58
Coloured	S - XXL	32,49	28,42	26,58
Coloured	3XL	35,77	31,30	29,25

JustHoods®
AWDis

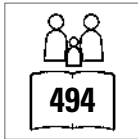

JH030 | JH030 AWDIs Sweat

80% Baumwolle / 20% Polyester (Charcoal (Heather): 52% Baumwolle / 48% Polyester), (Heather Grey: 75% Baumwolle / 25% Polyester), (Black Smoke: 70% Baumwolle / 30% Polyester)

XS, S, M, L, XL, XXL, 3XL, 4XL, 5XL

280 g/m²

Just Hoods

XS, S, M, L, XL, XXL, 3XL, 4XL, 5XL

ARCTIC WHITE	BABY PINK	BURGUNDY
CHARCOAL (HEATHER)	DEEP BLACK	FIRE RED
HEATHER GREY	JET BLACK	NEW FRENCH NAVY
ROYAL BLUE		

XS, S, M, L, XL, XXL

AIRFORCE BLUE	ASH (HEATHER)	BLACK SMOKE
BOTTLE GREEN	BURNT ORANGE	CANDYFLOSS PINK
CARAMEL LATTE	CRANBERRY	DESERT SAND
DUSTY GREEN	DUSTY PINK	DUSTY ROSE
EARTHY GREEN	FOREST GREEN	GINGER BISCUIT
GOLD	HAWAIIAN BLUE	HOT CHOCOLATE
JADE	KELLY GREEN	LAVENDER
LIME GREEN	MOONDUST GREY (SOLID)	MUSTARD
NUDE	OLIVE GREEN	ORANGE CRUSH
OXFORD NAVY	PEPPERMINT	PLUM
PUMPKIN PIE	RED HOT CHILLI	SKY BLUE
STEEL GREY (SOLID)	STORM GREY (SOLID)	SUN YELLOW
TURQUOISE SURF	VANILLA MILKSHAKE	

XS, S, M, L, XL, XXL, 3XL

HOT PINK	PURPLE	SAPPHIRE BLUE
----------	--------	---------------

Sweater mit Rundhalsausschnitt | Eingesetzte Ärmel | Nackenband | Gebürstetes Innenvlies | Einfaches Abreiß-etikett | Doppelnaht-Details | Kragen, Ärmelbündchen und Saum gerippt | Weiches Baumwollgewebe sorgt für eine ideale Druckoberfläche | Worldwide Responsible Accredited Production (WRAP)-zertifizierte Produktion

Farbe	Größen	1	ab 36	ab 360
Arctic White	XS - XXL	20,11	16,64	15,87
Arctic White	3XL - 5XL	25,87	21,40	20,42
Coloured	XS - XXL	20,87	17,26	16,47
Coloured	3XL - 5XL	26,61	22,02	21,02

BEST SELLER





SOL'S
the fair spirit



L327 | 01178

Unisex Sweatshirt Supreme

80% Baumwolle / 20% Polyester

XS, S, M, L, XL, XXL, 3XL

280 g/m²

SOL'S

ASH (HEATHER)	BLACK	GREY MELANGE
NAVY	ORANGE	RED
ROYAL BLUE	WHITE	

Ringspun-Baumwolle | Nackenband | Ripp-Strick-Bündchen, -Ausschnitt und -Saum mit Elasthan | Geschnitten und genäht

Farbe	Größen	1	ab 25	ab 250
Coloured	XS- XXL	27,11	22,97	21,49
Coloured	3XL	32,46	27,51	25,73



SOL'S
the fair spirit



L326 | 01168

Men's Spider Round-Neck Sweatshirt

50% Baumwolle / 50% Polyester

S, M, L, XL, XXL, 3XL

260 g/m²

SOL'S

ASH (HEATHER)	BLACK	BOTTLE GREEN
CHARCOAL MELANGE	FRENCH NAVY	GREY MELANGE
ORANGE	OXBLOOD	RED
ROYAL BLUE	WHITE	

Ringgesponnene Baumwolle | Röhrenförmiger Schnitt | Ripp-Strick-Bündchen, -Kragen und -Saum mit Elasthan

Farbe	Größen	1	ab 30	ab 300
Coloured	S- XXL	18,64	15,90	15,09
Coloured	3XL	22,32	19,04	18,06



Stedman®
collection



S5620 | ST5620

Sweatshirt Select

80% Baumwolle / 20% Polyester (Grey Heather: 70% Baumwolle / 30% Polyester)

S, M, L, XL, XXL

280 g/m²

Stedman®

BLACK OPAL	BLUE MIDNIGHT	CRIMSON RED
GREY HEATHER	HAWAII BLUE	KIWI GREEN
SLATE GREY (SOLID)		

Seitenblenden | Breites, modernes Ripp-Bündchen mit Elasthan an Ärmel und Saum | Dekorative Flatlock-Nähte | Gebürstete Innenseite | Eingefasster Ripp-Kragen mit Elasthan | Pflegeetikett in der Seitenblende | Kleines Größenetikett im Nacken | Normal Fit | Waschbar bis 40 °C

Farbe	Größen	1	ab 24	ab 240
Coloured	S- XXL	36,10	31,61	29,56



mantis



P194 | M194

The Sweatshirt

80% Baumwolle / 20% Polyester (Heather Grey Melange: 71% Baumwolle / 21% Polyester / 8% Viskose)

XS, S, M, L, XL, XXL

280 g/m²

Mantis

BLACK	HEATHER GREY MELANGE	NAVY
SOFT OLIVE	SOFT PINK	WHITE

Zertifizierung als Bio-Baumwolle in Arbeit/ Recyceltes Polyester (rPET) | French Terry | Weiter Ausschnitt | Eingesetzte Ärmel | Ripp an Halsausschnitt, Saum und Bündchen | Fischgrät-Nackenband | Abreißetikett

Farbe	Größen	1	ab 30	ab 300
Coloured	XS- XXL	38,32	33,20	30,75

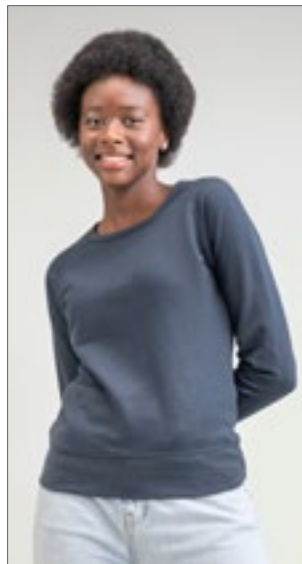

mantis



P77 | M77

Women's Favourite Sweatshirt

80% Baumwolle / 20% Polyester

XS, S, M, L, XL

280 g/m²

Mantis

BLACK	HEATHER GREY MELANGE	NAVY
SOFT OLIVE	SOFT PINK	WHITE

Zertifizierung als Bio-Baumwolle in Arbeit/ Recyceltes Polyester (rPET) | French Terry | Weiter Ausschnitt | Moderner Kasten-Schnitt | Raglan-Ärmel | Ripp-Einfassung am Halsausschnitt

Farbe	Größen	1	ab 20	ab 200
Coloured	XS- XL	30,18	26,16	24,23



SOL'S
the fair spirit



L03574 | 03574

Unisex Comet Sweatshirt

80% Baumwolle / 20% Polyester

XS, S, M, L, XL, XXL, 3XL, 4XL

280 g/m²

SOL'S

BLACK	BOTTLE GREEN	DEEP CHARCOAL GREY (SOLID)
FRENCH NAVY	GREY MELANGE	RED
ROYAL BLUE	WHITE	

French Terry 280 | 80% Bio-Baumwolle / 20% recycelter Polyester | 3-Faden-Garn | Ungebürstet | Obermaterial und Ripp-Stoff: 100% Baumwolle | Bio-Sweatshirt aus Terry | Seitennaht | Halbmond im Nackenbereich | Fischgrätmuster Nackenband | Eingesetzte Ärmel | 2 x 2 gerippte Ärmelabschlüsse, Kragen und Saum | Kein Label

Farbe	Größen	1	ab 25	ab 250
Coloured	XS- XXL	26,73	22,82	21,66
Coloured	3XL	30,75	26,25	24,92
Coloured	4XL	41,53	35,44	33,65

Mehr Artikel sind online verfügbar.

SWEAT SHIRTS (BASIC)



BCWU01K | WU01K KING Crew Neck Sweat

80% Baumwolle / 20% Polyester (Heather Grey: 75% Baumwolle / 21% Polyester / 4% Viskose), (Heather Mid Grey: 60% Baumwolle / 40% Polyester)

XS, S, M, L, XL, XXL, 3XL, 4XL

280 g/m²

B&C

XS, S, M, L, XL, XXL, 3XL, 4XL

ASPHALT	BLACK PURE	HEATHER GREY	NAVY BLUE
RED	ROYAL	WHITE	

XS, S, M, L, XL, XXL, 3XL

AQUA GREEN	BOTTLE GREEN	DARK CHERRY	GREY FOG
HEATHER MID GREY	KHAKI	MAGENTA PINK	NORDIC BLUE
PURE ORANGE	PURE SKY	RADIANT PURPLE	SOFT ROSE
YELLOW FIZZ			

Unisex | Innen gebürstetes Fleece | Lange Ärmel | Rundhalsausschnitt | Normale Passform | Einlaufvorbehandelte, ringgesponnene gekämmte Baumwolle | Seitennähte | Qualitativ hochwertiges, langlebiges Nackenband | Single-Jersey-Halbmond im Rücken | Sehr weiches Gewebe mit Pfirsichhauteffekt aus 100% Baumwolle (B&C PST-Technologie) | Glatte, weiche und ebene Oberfläche | Weiches Doppel-Satin-Etikett

Farbe	Größen	1	ab 30	ab 300
Coloured	XS - 3XL	29,39	26,25	24,32
Coloured	4XL	36,70	32,77	30,35

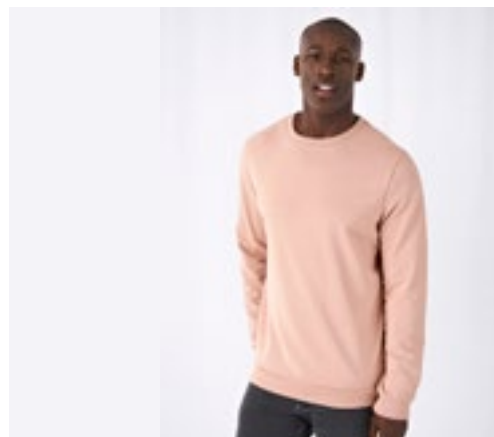

BCWU01W | WU01W #Set In Sweat

80% Baumwolle / 20% Polyester (Heather Mid Grey, Heather Navy, Heather Asphalt, Heather Red, Heather Dark Green, Heather Royal Blue, Heather Purple: 60% Baumwolle / 40% Polyester), (Heather Grey: 92% Baumwolle / 8% Viskose)

XS, S, M, L, XL, XXL, 3XL, 4XL, 5XL

280 g/m²

B&C

XS, S, M, L, XL, XXL, 3XL, 4XL, 5XL

ASPHALT	BLACK PURE	HEATHER GREY	NAVY BLUE
RED	ROYAL	WHITE	

XS, S, M, L, XL, XXL, 3XL

CANDY PINK	DESERT	ELEPHANT GREY	FOREST GREEN
GREY FOG	HAWAIIAN BLUE	HEATHER ASPHALT	HEATHER DARK GREEN
HEATHER MID GREY	HEATHER NAVY	HEATHER PURPLE	HEATHER RED
HEATHER ROYAL BLUE	KELLY GREEN	LAVENDER	LIGHT JADE
MELON ORANGE	MILLENNIAL KHAKI	NUDE	PALE PINK
PALE YELLOW	PINK FIZZ	PURE ORANGE	PURE SKY
RADIANT PURPLE	SAGE	SOLAR YELLOW	WINE

Unisex | French Terry | Lange Ärmel | Rundhalsausschnitt | Normale Passform | Einlaufvorbehandelte, ringgesponnene Baumwolle | Seitennähte | Einfaches Branding: Kein B&C-Etikett | Innen Halbmond aus Single Jersey auf Rückseite | Ungebürstete Qualität | Widerstandsfähige Qualität | Weiches Handgefühl | Glatte und ebene Oberfläche | In Seitennäht: Weiches Satin-Etikett

Farbe	Größen	1	ab 30	ab 300
Coloured	XS - 3XL	19,75	17,64	16,30
Coloured	4XL - 5XL	24,70	22,06	20,44

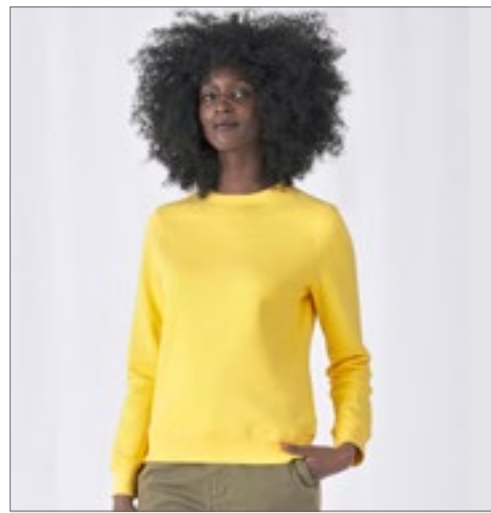

BCWW01Q | WW01Q QUEEN Crew Neck Sweat

80% Baumwolle / 20% Polyester (Heather Grey: 75% Baumwolle / 21% Polyester / 4% Viskose), (Heather Mid Grey: 60% Baumwolle / 40% Polyester)

XS, S, M, L, XL, XXL, 3XL

280 g/m²

B&C

XS, S, M, L, XL, XXL, 3XL

ASPHALT	BLACK PURE	HEATHER GREY	NAVY BLUE
RED	ROYAL	WHITE	

XS, S, M, L, XL, XXL

AQUA GREEN	BOTTLE GREEN	DARK CHERRY	GREY FOG
HEATHER MID GREY	KHAKI	MAGENTA PINK	NORDIC BLUE
PURE ORANGE	PURE SKY	RADIANT PURPLE	SOFT ROSE
YELLOW FIZZ			

Innen gebürstetes Fleece | Lange Ärmel | Rundhalsausschnitt | Normale Passform | Einlaufvorbehandelte, ringgesponnene gekämmte Baumwolle | Seitennähte | Qualitativ hochwertiges, langlebiges Nackenband | Single-Jersey-Halbmond im Rücken | Sehr weiches Gewebe mit Pfirsichhauteffekt aus 100% Baumwolle (B&C PST-Technologie) | Glatte, weiche und ebene Oberfläche | Weiches Doppel-Satin-Etikett

Farbe	Größen	1	ab 30	ab 300
Coloured	XS - XXL	29,39	26,25	24,32
Coloured	3XL	36,70	32,77	30,35



BCWW02W | WW02W Women's #Set In Sweat

80% Baumwolle / 20% Polyester (Heather Mid Grey, Heather Navy, Heather Asphalt, Heather Red, Heather Dark Green, Heather Royal Blue, Heather Purple: 60% Baumwolle / 40% Polyester), (Heather Grey: 92% Baumwolle / 8% Viskose)

XS, S, M, L, XL, XXL, 3XL

280 g/m²

B&C

XS, S, M, L, XL, XXL, 3XL

ASPHALT	BLACK PURE	HEATHER GREY	NAVY BLUE
RED	ROYAL	WHITE	

XS, S, M, L, XL, XXL

CANDY PINK	DESERT	ELEPHANT GREY	FOREST GREEN
GREY FOG	HAWAIIAN BLUE	HEATHER ASPHALT	HEATHER DARK GREEN
HEATHER MID GREY	HEATHER NAVY	HEATHER PURPLE	HEATHER RED
HEATHER ROYAL BLUE	KELLY GREEN	LAVENDER	LIGHT JADE
MELON ORANGE	MILLENNIAL KHAKI	NUDE	PALE PINK
PALE YELLOW	PINK FIZZ	PURE ORANGE	PURE SKY
RADIANT PURPLE	SAGE	SOLAR YELLOW	WINE

French Terry | Lange Ärmel | Rundhalsausschnitt | Normale Passform | Einlaufvorbehandelte, ringgesponnene Baumwolle | Seitennähte | Einfaches Branding: Kein B&C-Etikett | Innen Halbmond aus Single-Jersey auf Rückseite | Ungebürstete Qualität | Widerstandsfähige Qualität | Weiches Handgefühl | Glatte und ebene Oberfläche | In Seitennäht: Weiches Satin-Etikett

Farbe	Größen	1	ab 30	ab 300
Coloured	XS - XXL	19,75	17,64	16,30
Coloured	3XL	24,70	22,06	20,44

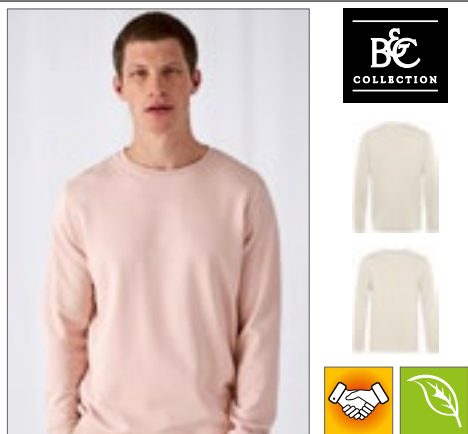

BCWU31B | WU31B **Organic Crew Neck Sweat**

80% Baumwolle / 20% Polyester (Heather Grey):
71% Baumwolle / 25% Polyester / 4% Viskose
XS, S, M, L, XL, XXL, 3XL
280 g/m² B&C

APPLE GREEN	ASPHALT	BLACK PURE
BLUE FOG	BURGUNDY	FOREST GREEN
HEATHER GREY	LIME	MAGENTA PINK
MOCHA	NAVY BLUE	OFF WHITE
PURE ORANGE	RADIANT PURPLE	RED
ROYAL	SAGE	SOFT ROSE
WHITE	YELLOW FIZZ	

Unisex | French Terry | Lange Ärmel | Rundhalsausschnitt | Normale Passform | Einlaufvorbehandelte, ringgesponnene gekämmte Bio-Baumwolle | Recycelter Polyester | Seitennähte | Sichtbares Nackenetikett „Hallo! Ich bin Bio“ | Einfaches Branding: Kein B&C-Etikett | Innen Halbmond aus Single Jersey auf Rückseite | Qualitativ hochwertiges Nackenband mit Fischgrät-Muster | Ungebürstete Qualität | Widerstandsfähige Qualität | Weiches Handgefühl | Glatte und weiche Oberfläche aus 100% Baumwolle | In Seitennaht: Weiches Satin-Etikett

Farbe	Größen	1	ab 30	ab 300
Coloured	XS - 3XL	27,54	24,54	22,73



BCWW32B | WW32B **Women's Organic Crew Neck Sweat**

80% Baumwolle / 20% Polyester (Heather Grey):
71% Baumwolle / 25% Polyester / 4% Viskose
XS, S, M, L, XL, XXL
280 g/m² B&C

APPLE GREEN	ASPHALT	BLACK PURE
BLUE FOG	BURGUNDY	FOREST GREEN
HEATHER GREY	LIME	MAGENTA PINK
MOCHA	NAVY BLUE	OFF WHITE
PURE ORANGE	RADIANT PURPLE	RED
ROYAL	SAGE	SOFT ROSE
WHITE	YELLOW FIZZ	

French Terry | Lange Ärmel | Rundhalsausschnitt | Normale Passform | Einlaufvorbehandelte, ringgesponnene gekämmte Bio-Baumwolle | Recycelter Polyester | Seitennähte | Sichtbares Nackenetikett „Hallo! Ich bin Bio“ | Einfaches Branding: Kein B&C-Etikett | Innen Halbmond aus Single Jersey auf Rückseite | Qualitativ hochwertiges Nackenband mit Fischgrät-Muster | Ungebürstete Qualität | Widerstandsfähige Qualität | Weiches Handgefühl | Glatte und weiche Oberfläche aus 100% Baumwolle | In Seitennaht: Weiches Satin-Etikett

Farbe	Größen	1	ab 30	ab 300
Coloured	XS - XXL	27,54	24,54	22,73



BYBB003 | BB003 **Basic Crewneck**

50% Baumwolle / 50% Polyester
XS, S, M, L, XL, XXL, 3XL, 4XL, 5XL
270 g/m² Build Your Brand Basic

BLACK	BURGUNDY	CHARCOAL
HEATHER GREY	NAVY	OLIVE

Regular Fit | Crewneck-Ausschnitt | Lange Ärmel | Ripp-Strick-Bündchen an den Armabschlüssen und am Saum | Nur ein Größenetikett - für einfaches Rebranding

Farbe	Größen	1	ab 35	ab 350
Coloured	XS - XXL	20,59	18,45	17,37
Coloured	3XL - 5XL	22,44	20,11	18,94



BCWU600 | WU600 **Set In Sweat**

80% Baumwolle / 20% Polyester
S, M, L, XL, XXL, 3XL
280 g/m² B&C

S, M, L, XL, XXL, 3XL

BLACK	HEATHER GREY	NAVY
RED	ROYAL BLUE	

S, M, L, XL, XXL

STEEL GREY (SOLID)

80% ringgesponnene, gekämmte Baumwolle / 20% Polyester | Perfect Sweat Technology: Qualitätsgewebe für optimale Bedruckbarkeit, Tragekomfort und Strapazierfähigkeit | Kragen, Ärmelbund und Bund unten in 1x1 Ripp-Strick mit Elasthan | Moderner Schnitt | Seitennähte | B&C Collection ist Mitglied der Fair Wear Foundation

Farbe	Größen	1	ab 30	ab 300
Coloured	S - 3XL	30,11	26,87	24,87

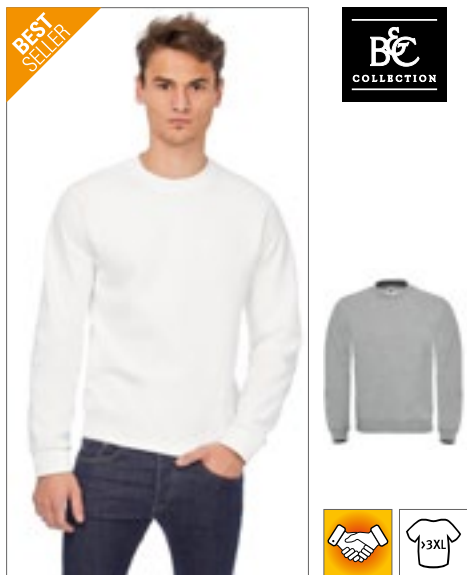

BCWUI20 | WUI20 **Sweat ID.002**

80% Baumwolle / 20% Polyester
XS, S, M, L, XL, XXL, 3XL, 4XL, 5XL
280 g/m² B&C

XS, S, M, L, XL, XXL, 3XL, 4XL, 5XL

BLACK	HEATHER GREY	NAVY
ANTHRACITE	RED	ROYAL BLUE
WHITE		

Kragen, Ärmelbund und Bund unten in 1x1 Ripp-Strick mit Elasthan | Moderner Schnitt | Röhrenförmige Konstruktion | Angeraute Fleece-Innenseite | B&C Collection ist Mitglied der Fair Wear Foundation

Farbe	Größen	1	ab 30	ab 300
Coloured	XS - XXL	22,30	19,92	18,42
Coloured	3XL - 5XL	27,82	24,82	22,99



BCWUI23 | WUI23 **ID.202 50/50 Sweatshirt**

50% Baumwolle / 50% Polyester
XS, S, M, L, XL, XXL, 3XL, 4XL
270 g/m² B&C

ANTHRACITE	BLACK	BOTTLE GREEN
BROWN	BURGUNDY	GOLD
HEATHER GREY	NAVY	PUMPKIN ORANGE
RED	ROYAL BLUE	WHITE

Rundhals-Sweatshirt | Unisex-Style | Voluminöser Griff | Neutrales Größenlabel ohne Branding | Saum, Ärmelbündchen und Kragen aus 1x1-Elasthan-Ripp-Strick | Versetzte Doppelnähte an Armeinflüssen und Halsausschnitt | Normale Passform | Eingesezte Ärmel | Seitennähte | Angeraute Fleece-Innenseite | B&C Collection ist Mitglied der Fair Wear Foundation

Farbe	Größen	1	ab 40 (4XL ab 30)	ab 400 (4XL ab 300)
Coloured	XS - XXL	18,25	16,26	15,04
Coloured	3XL	22,75	20,33	18,80
Coloured	4XL	22,75	20,33	18,80

GILDAN®

GILDAN
Heavy Blend™

BEST
SELLER

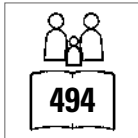

G18000 | 18000

Heavy Blend™ Crewneck Sweatshirt

50% Baumwolle / 50% Polyester (Sport Grey:
60% Polyester / 40% Baumwolle)

S, M, L, XL, XXL, 3XL, 4XL, 5XL

271 g/m² (White: 257 g/m²)

Gildan

S, M, L, XL, XXL, 3XL, 4XL, 5XL

BLACK	NAVY	RED
ROYAL	SPORT GREY (HEATHER)	WHITE

S, M, L, XL, XXL

ANTIQUE CHERRY RED (HEATHER)	ASH (HEATHER)	CAROLINA BLUE
CHARCOAL (SOLID)	CHERRY RED	DARK CHOCOLATE
DARK HEATHER	FOREST GREEN	GARNET
GOLD	GRAPHITE HEATHER	HELLICONIA
INDIGO BLUE	IRISH GREEN	LEGION BLUE
LIGHT BLUE	LIGHT PINK	MAROON
MILITARY GREEN	ORANGE	PURPLE
SAFETY GREEN	SAFETY ORANGE	SAND
SAPPHIRE		

Doppelnähte | 1x1 Ripp-Strick mit Elasthan | Innen
angeraut | Einlaufvorbehandelt | Durch eine Viertel-
drehung wird eine Mittelfalte vermieden | Doppel-
nähte an Bündchen und Saum | Abreißetikett

Farbe	Größen	1	ab 36 (4XL ab 12)	ab 360 (4XL ab 120)
White	S - XXL	18,90	15,26	14,35
White	3XL	23,73	19,14	17,99
White	4XL - 5XL	23,73	19,14	17,99
Coloured	S - XXL	21,23	17,21	16,18
Coloured	3XL	26,70	21,66	20,35
Coloured	4XL - 5XL	26,70	21,66	20,35





GHF000 | HF000 **Hammer Adult Crew Sweatshirt**

80% Baumwolle / 20% Polyester
S, M, L, XL, XXL, 3XL
 305 g/m² Gildan

ASH (HEATHER)	BLACK	GRAPHITE HEATHER
SPORT DARK NAVY	WHITE	

100% Baumwollgewebe | Rückseitiger Halbmond-aufsatz | Abreißetikett | Schulter, Ausschnitt, Bund und Ärmelabschluss mit Zwillingenadelstich | 1 x 1 Rippe mit Elasthan | Farbe White: 100% Baumwoll-faden

Farbe	Größen	1	ab 24	ab 240
Coloured	S - XXL	38,34	30,68	28,82
Coloured	3XL	47,79	38,22	35,94



G12000 | 12000 **DryBlend® Crewneck Sweatshirt**

50% Baumwolle / 50% Polyester
S, M, L, XL, XXL
 305 g/m² (White: 287 g/m²) Gildan

ASH (HEATHER)	BLACK	FOREST GREEN
NAVY	ROYAL	SPORT GREY (HEATHER)
WHITE		

1x1 Ripp-Strick mit Elasthan | Innen angeraut | Einlaufvorbe-handelt | Eingesetzte Ärmel | Air Jet Garn = weicher Griff und reduziertes Pilling | Gildan DryBlend®-Technologie für beson-deren Feuchtigkeitstransport | Transfer Label | Doppelnähte an Schulter, Armausschnitt, Saum und Bündchen | Durch eine Vierteldrehung wird eine Mittelfalte vermieden | In der Umstel-lung zum Abreißetikett

Farbe	Größen	1	ab 36	ab 360
White	S - XXL	23,73	19,40	18,21
Coloured	S - XXL	27,47	22,30	20,99



E5099N | 5099 **Men's New Sweater 100**

100% Baumwolle (Sports Grey: 85% Baumwolle / 15% Viskose)
XS, S, M, L, XL, XXL, 3XL, 4XL, 5XL
 320 g/m² Promodoro

ASH (HEATHER)	BLACK	FIRE RED
FOREST	GRAPHITE (SOLID)	LIME GREEN
NAVY	NEW LIGHT GREY (SOLID)	ORANGE
ROYAL	SPORTS GREY (HEATHER)	STEEL GREY (SOLID)
WHITE		

Molton brushed | Elasthan-Bündchen an Ärmeln und Saum | Ringgesponnene, gekämmte Baumwolle | Der Schnitt von Schulterpartie und Arm weicht erheblich von der Schnittfüh-rung des Vorgängermodells E5099 ab

Farbe	Größen	1	ab 25 (4XL ab 20)	ab 250 (4XL ab 200)
White	XS - XXL	35,01	33,65	32,37
White	3XL	40,25	38,70	37,22
White	4XL	46,29	44,51	42,79
White	5XL	55,55	53,41	51,36
Coloured	XS - XXL	38,48	37,01	35,58
Coloured	3XL	44,24	42,55	40,91
Coloured	4XL	50,88	48,93	47,05
Coloured	5XL	61,07	58,71	56,45



E5025 | 5025 **Men's V-Neck Sweater**

100% Baumwolle
S, M, L, XL, XXL, 3XL
 320 g/m² Promodoro

BLACK	NAVY
-------	------

V-Ausschnitt | Elasthan-Bündchen an Ärmeln und Saum | Set-In-Ärmel | Molton brushed | Ringgespon-nene, gekämmte Baumwolle | Optimierte Passform

Farbe	Größen	1	ab 30	ab 300
Coloured	S - XXL	45,36	43,63	41,94
Coloured	3XL	52,17	50,17	48,24



E2199N | 2199 **Men's New Sweater 80/20**

80% Baumwolle / 20% Polyester (Sports Grey: 75% Baumwolle / 17% Polyester / 8% Viskose), (Ash: 82% Baumwolle / 17% Polyester / 1% Viskose)
S, M, L, XL, XXL, 3XL
 280 g/m² Promodoro

ASH (HEATHER)	BLACK	BURGUNDY
FIRE RED	FOREST	GRAPHITE (SOLID)
NAVY	NEW LIGHT GREY (SOLID)	ORANGE
ROYAL	SPORTS GREY (HEATHER)	STEEL GREY (SOLID)
WHITE		

Elasthan-Bündchen an Ärmeln und Saum | Molton brushed | Gekämmte Baumwolle | Der Schnitt von Schulterpartie und Arm weicht erheblich von der Schnittführung des Vorgänger-modells E2199 ab

Farbe	Größen	1	ab 25	ab 250
White	S - XXL	27,39	26,37	25,11
White	3XL	31,46	30,30	28,85
Coloured	S - XXL	29,11	28,04	26,68
Coloured	3XL	33,46	32,23	30,68



BCWU610 | WU610 **Open Hem Sweat**

80% Baumwolle / 20% Polyester
S, M, L, XL, XXL
 280 g/m² B&C

BLACK	HEATHER GREY	NAVY
WHITE		

80% ringgesponnene, gekämmte Baumwolle / 20% Polyester | Perfect Sweat Technology: Qualitätsgewebe für optimale Bedruckbarkeit, Tragekomfort und Strapazierfähigkeit | Gerader Schnitt mit Seitenschlitzen unten | Kragen in 1x1 Ripp-Strick mit Elasthan | Seitennähte | B&C Collection ist Mitglied der Fair Wear Foundation

Farbe	Größen	1	ab 30	ab 300
Coloured	S - XXL	36,72	32,77	30,35

SWEAT SHIRTS (BASIC)



L03814 | 03814 **Unisex Columbia Crew Neck Sweatshirt**

80% Baumwolle / 20% Polyester
XS, S, M, L, XL, XXL, 3XL, 4XL, 5XL
280 g/m² SOL S

BLACK	BOTTLE GREEN	FRENCH NAVY	GREY MELANGE
ROYAL BLUE	WHITE		
XS, S, M, L, XL, XXL, 3XL			
BRIGHT RED	BURGUNDY	CHARCOAL MELANGE	CREAMY BLUE
CREAMY GREEN	CREAMY PINK	KELLY GREEN	LIGHT YELLOW
LILAC	ORANGE		

Unisex | Baumwolle / Recyceltes Polyester | Rundhalsausschnitt | Kragen, Ärmelbündchen und Saum gerippt | Nackenband | Eingesetzte Ärmel | Gebürstetes Fleece | Abreißetikett

Farbe	Größen	1	ab 25	ab 250
Coloured	XS - XXL	22,75	19,28	18,02
Coloured	3XL	26,18	22,18	20,73
Coloured	4XL - 5XL	28,80	24,40	22,80



JH030F | JH030F **Women's AWDIs Sweat**

80% Baumwolle / 20% Polyester (Heather Grey)
75% Baumwolle / 25% Polyester)
XS, S, M, L, XL, XXL
280 g/m² JustHoods

ARCTIC WHITE	DEEP BLACK	DUSTY GREEN
DUSTY PINK	HEATHER GREY	NEW FRENCH NAVY

Ringspun-Baumwolle | Klassische Passform | Rundhalsausschnitt | Doppelnähte | Gebürstetes Innenvelies | Gerippte Ärmelabschlüsse und Saum | Weiches Baumwollgewebe | Abreißetikett

Farbe	Größen	1	ab 36	ab 360
Coloured	XS - XXL	20,87	17,26	16,47



BY173 | BY173 **Organic Basic Crew**

100% Baumwolle
S, M, L, XL, XXL, 3XL, 4XL, 5XL
300 g/m² Build Your Brand

BLACK	HEATHER GREY
-------	--------------

Bio-Baumwolle, innen gebürstet | Regular fit | Rundhals | Breite Ribbündchen und Ripp-Saum

Farbe	Größen	1	ab 30	ab 300
Coloured	S - XXL	42,32	37,96	35,72
Coloured	3XL - 5XL	50,31	45,10	42,46



P05 | M05 **Essential Sweatshirt**

80% Baumwolle / 20% Polyester
XS, S, M, L, XL, XXL, 3XL
280 g/m² Mantis

BLACK	BURGUNDY	HEATHER GREY
NATURAL	NAVY	SOFT OLIVE
SOFT PINK		

Zertifizierung als Bio-Baumwolle in Arbeit/ recyceltes Polyester (rPET) | Gebürstetes Fleece | Unisex-Style | Eingesetzte Ärmel | Ripp-Strick an Kragen, Bündchen und Saum | Farblich abgestimmtes Fischgrät-Nackenband | Bedruckbarer Einsatz im Nacken | Abreißbares Nackenetikett | Pflegeetikett mit QR-Code zur Rückverfolgung der Lieferkette und Prüfung der positiven Auswirkungen des Kaufs von Biomaterialien | Pflegeetikett aus Bio-Baumwolle

Farbe	Größen	1	ab 20	ab 200
Coloured	XS - 3XL	41,06	35,58	32,94
Heather Grey	XS - 3XL	42,44	36,77	34,06



NET63001 | T63001 **Unisex Tiger Cotton Sweatshirt**

100% Baumwolle
XS, S, M, L, XL, XXL, 3XL
300 g/m² Tiger Cotton by Neutral

BLACK	NAVY	SPORT GREY
-------	------	------------

Fairtrade-Baumwolle in Umwandlung | Gekämmte Baumwolle | Fleece mit gebürsteter Rückseite | Rundhalsausschnitt | Raglan-Ärmel | Ripp-Bündchen an Ärmeln und Saum

Farbe	Größen	1	ab 25	ab 250
Coloured	XS - 3XL	41,46	35,53	34,08



JHK
T-SHIRT



JHK320 | SWRA290 Crew Neck Sweatshirt

65% Polyester / 35% Baumwolle (Grey Melange: 61% Baumwolle / 31% Polyester / 8% Viskose), (Ash Melange: 67% Baumwolle / 31% Polyester / 2% Viskose)

XS, S, M, L, XL, XXL, 3XL

290 g/m²

JHK

XS, S, M, L, XL, XXL, 3XL

BLACK	BOTTLE GREEN	GREY MELANGE	KELLY GREEN
NAVY	ROYAL BLUE		

XS, S, M, L, XL, XXL

AQUA	ASH MELANGE	BURGUNDY	DARK GREY MELANGE
FOREST GREEN	GOLD	GRAPHITE	KHAKI
ORANGE	PINK	PURPLE	RASPBERRY
RED	SKY	WHITE	

Doppelnähte an Hals, Ärmelbündchen und Bund | Lykra-Strick an Kragen, Ärmelbündchen und Bund

Farbe	Größen	1	ab 25	ab 250
Coloured	XS - XL	19,73	17,11	16,04
Coloured	XXL - 3XL	20,13	17,45	16,37



JustHoods
RWDiS



JH230 | JH230 Organic Sweat

80% Baumwolle / 20% Polyester (Heather Grey: 75% Baumwolle / 25% Polyester)

XS, S, M, L, XL, XXL

280 g/m²

Just Hoods

ARCTIC WHITE	BABY PINK	BOTTLE GREEN	BURGUNDY
CHARCOAL (HEATHER)	DEEP BLACK	FIRE RED	HEATHER GREY
NEW FRENCH NAVY	ROYAL BLUE		

Bio-Baumwolle / recycelter Polyester | Sweater mit Rundhalsausschnitt | Eingesetzte Ärmel | Nackenband | Modische Passform | Gebürstetes Innenvlies | Einfaches Abreißetikett | Zwillingnadelstich-Detail | Gerippter Kragen, Bündchen und Saum | Weiches Baumwollgewebe sorgt für eine ideale Druckoberfläche

Farbe	Größen	1	ab 36	ab 360
Coloured	XS - XXL	31,61	26,16	24,97

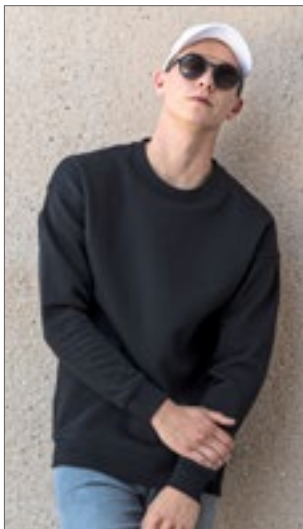

BUILD YOUR BRAND



BY075 | BY075 Sweat Crewneck

65% Baumwolle / 35% Polyester

S, M, L, XL, XXL, 3XL, 4XL, 5XL

300 g/m²

Build Your Brand

S, M, L, XL, XXL, 3XL, 4XL, 5XL

BARK	BLACK	BURGUNDY
LIGHT ASPHALT		

S, M, L, XL, XXL

CHARCOAL (HEATHER)	HEATHER GREY
--------------------	--------------

Neutrales Größenlabel ohne Branding | Für Nackendruck geeignet | Überschnittene Schultern | Nackenband | Ripp-Bündchen am Halsausschnitt | Ripp-Bündchen an Ärmelöffnung und Saum | Halbmond im Nacken | Normal geschnitten

Farbe	Größen	1	ab 30	ab 300
Coloured	S - XXL	33,18	29,75	28,01
Coloured	3XL - 5XL	35,84	32,13	30,25



JHK
T-SHIRT



JHK321 | SWCR275 Unisex Sweatshirt

80% Baumwolle / 20% Polyester (Grey Melange: 73% Baumwolle / 20% Polyester / 7% Viskose)

XS, S, M, L, XL, XXL, 3XL

270 g/m²

JHK

Klassisches Unisex-Sweatshirt mit Rundhalsausschnitt | Kragen, Ärmelabschluss und Bund mit Doppelnaht | Ärmelabschlüsse und unterer Saum in 1x1 Ripp mit Elasthan

Farbe	Größen	1	ab 25	ab 250
Coloured	XS - XL	21,42	18,56	17,40
Coloured	XXL	21,78	18,87	17,71
Coloured	3XL	22,16	19,21	17,99

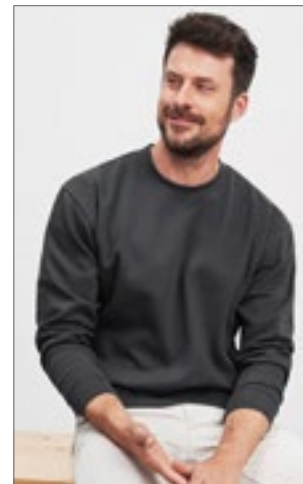

JAMES & NICHOLSON



JN040 | JN040 Round Sweat Heavy

80% Baumwolle / 20% Polyester

S, M, L, XL, XXL, 3XL, 4XL, 5XL

300 g/m²

James+Nicholson

AUBERGINE	BLACK	BROWN
CARBON	DARK GREEN	FERN GREEN
GOLD YELLOW	GRAPHITE (SOLID)	GRENAADINE
GREY HEATHER	LIGHT BLUE	LIME GREEN
NAVY	ORANGE	PACIFIC
PETROL	RED	ROYAL
SKY BLUE	SUN YELLOW	TOMATO
TURQUOISE	WHITE	

Klassisches Komfort Rundhals-Sweatshirt | Hochwertige Sweat-Qualität mit angerauter Innenseite | Gekämmte, ringgesponnene Baumwolle | Klassischer Schnitt mit robusten Kappnähten | Bündchen mit Elasthan | Halbmondbesatz im Nacken, Necktape | 60°C waschbar

Farbe	Größen	1	ab 30	ab 300
White	S - 3XL	28,44	26,54	25,82
White	4XL - 5XL	37,96	35,46	34,51
Coloured	S - 3XL	29,99	27,97	27,25
Coloured	4XL - 5XL	40,10	37,49	36,41

Mehr Artikel sind online verfügbar.



SW298 | SW298 Best Value Sweat

80% Baumwolle / 20% Polyester (Sports Grey:
70% Baumwolle / 30% Polyester), (Heather Farben:
50% Baumwolle / 50% Polyester)

XS, S, M, L, XL, XXL

280 g/m²

Starworld

BLACK	BLUE HEATHER	BRIGHT RED
BURGUNDY	BURGUNDY HEATHER	CHARCOAL
DARK HEATHER	DEEP NAVY	DEEP ROYAL
INDIGO HEATHER	ORANGE	RACING GREEN
SPORTS GREY (MELANGE)	WHITE	

Obermaterial: 100 % gekämmte Baumwolle | Innen angerautes Fleece | Röhrenförmige Konstruktion | Eingesetzte Ärmel | Doppelnähte | Nackenband | Schwere Ripp-Bündchen an Ärmeln und Saum | Vorgeschumpft mit Antipilling-Ausstattung | Waschbar bis 40 °C

Farbe	Größen	1	ab 25	ab 250
Coloured	XS- XXL	17,95	16,21	15,35



Neutral
Certified Responsibility™



NE63001 | O63001 **Unisex Sweatshirt**

100% Baumwolle
XS, S, M, L, XL, XXL, 3XL, 4XL, 5XL
300 g/m²

Neutral

XS, S, M, L, XL, XXL, 3XL, 4XL, 5XL

BLACK	NAVY	SPORT GREY
-------	------	------------

XS, S, M, L, XL, XXL, 3XL

ASH GREY	BORDEAUX	BOTTLE GREEN	CHARCOAL
DARK HEATHER	DUSTY INDIGO	DUSTY MINT	DUSTY YELLOW
GREEN	LIGHT BLUE	LIGHT PINK	LIME
MILITARY	ORANGE	PINK	RED
ROYAL	SAND	SAPPHIRE	TEAL
WHITE	YELLOW		

Fairtrade-zertifizierte Baumwolle | Gekämmte Bio-Baumwolle | Fleece mit gebürsteter Rückseite | Elasthan-Ripp an Ärmeln und Unterteil

Farbe	Größen	1	ab 25 (4XL ab 10)	ab 250 (4XL ab 100)
Coloured	XS - 3XL	45,08	38,63	37,03
Coloured	4XL - 5XL	54,05	46,31	44,41

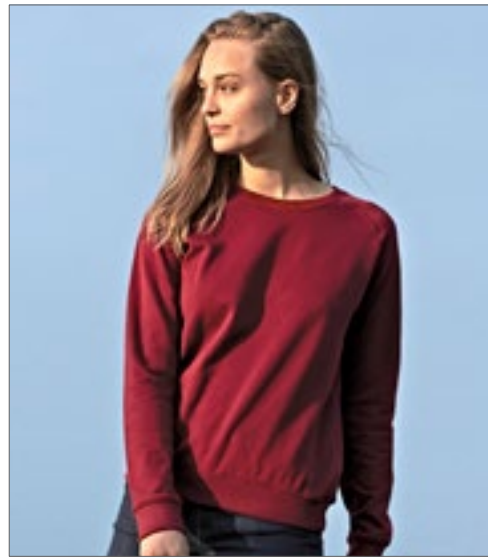

Neutral
Certified Responsibility™



NE83001 | O83001 **Ladies' Sweatshirt**

100% Baumwolle
XS, S, M, L, XL, XXL
300 g/m²

Neutral

BLACK	BORDEAUX	DARK HEATHER	NAVY
RED	SPORT GREY	WHITE	

Fairtrade-zertifizierte Baumwolle | Zertifizierte, gekämmte Bio-Baumwolle | Fleece mit gebürsteter Rückseite | Rundhalsausschnitt | Raglan-Ärmel | Ripp-Bündchen an Ärmeln und Saum

Farbe	Größen	1	ab 25	ab 250
Coloured	XS - XXL	45,08	38,63	37,03



Just Hoods
RWD



JH130 | JH130 **Graduate Heavyweight Sweat**

70% Baumwolle / 30% Polyester (Charcoal (Heather): 55% Polyester / 45% Baumwolle), (Heather Grey: 65% Baumwolle / 35% Polyester)
XS, S, M, L, XL, XXL, 3XL
330 g/m²

Just Hoods

ARCTIC WHITE	BURGUNDY	CHARCOAL (HEATHER)
HEATHER GREY	JET BLACK	NEW FRENCH NAVY

Schwerer Sweater | Zwillingnadelstich-Detail | Raglan-Ärmel | Ärmelbündchen und Saum mit 2x1-Ripp | Weiches Baumwollgewebe sorgt für eine ideale Druckoberfläche | Abreißetikett | WRAP-Zertifizierung

Farbe	Größen	1	ab 36	ab 360
Coloured	XS - XXL	28,04	23,21	22,13
Coloured	3XL	32,92	27,25	25,99



KUSTOM KIT.



K302 | KK302 **Regular Fit Klassik Sweatshirt Superwash 60° Long Sleeve**

65% Polyester / 35% Baumwolle
XS, S, M, L, XL, XXL, 3XL, 4XL
280 g/m²

Kustom Kit

BLACK	DARK GREY MARL	NAVY
-------	----------------	------

Farblich angepasstes Nackenband | Versiegelte Schulternähte | Abgesetzte, doppellagige Ärmelbündchen und Einfassung | Doppelnähte an Arm-löchern, Schultern und um die Armlöcher herum | Herausrennbares Etikett | Anhänger mit Aufdruck Superwash® 60°

Farbe	Größen	1	ab 25 (4XL ab 10)	ab 250 (4XL ab 100)
Coloured	XS - 3XL	27,13	24,40	23,18
Coloured	4XL	27,13	24,40	23,18



TEE JAYS



TJ5100 | 5100 **Power Sweatshirt**

70% Baumwolle / 30% Polyester
XS, S, M, L, XL, XXL, 3XL, 4XL, 5XL
280 g/m²

Tee Jays

BLACK	DARK GREY (SOLID)	FOREST GREEN
NAVY	RED	

70% Bio-Baumwolle / 30% Polyester | Hochwertiges Bio-Sweatshirt aus langfaserigem Baumwoll-/Polyester-Mischgewebe in schlichtem, skandinavischen Design | Das Gewebe ist glatt und weich und damit ideal zum Bedrucken und Besticken | Doppelt gefärbt | Elasthan in allen Rippen für bessere Stabilität | Innen angeraut | Abreißbares Nackenetikett | Waschbar bis 60 °C

Farbe	Größen	1	ab 20 (3XL ab 10)	ab 200 (3XL ab 100)
Coloured	XS - XXL	35,30	32,42	31,44
Coloured	3XL - 5XL	37,68	34,58	33,53

Mehr Artikel sind online verfügbar.

SWEAT SHIRTS (BASIC)



TEE JAYS



TJ5429 | 5429 **Heavy Sweatshirt**

70% Baumwolle / 30% Polyester
S, M, L, XL, XXL, 3XL, 4XL, 5XL
 310 g/m² Tee Jays

BLACK	DARK GREY (SOLID)	DARK OLIVE
HEATHER GREY	NAVY	

Langfaserige, ägyptische Baumwolle | Besonders weiche Oberfläche durch 3-Faden-Garn | Ringgesponnene Baumwolle | Elasthan in allen Rippen für bessere Stabilität | Unbedruckt waschbar bis 60 °C | Doppelt gefärbt | Doppelt genäht | Innen angeraut

Farbe	Größen	1	ab 20 (3XL ab 10)	ab 200 (3XL ab 100)
Coloured	S - XXL	43,39	39,58	38,39
Coloured	3XL - 5XL	45,77	41,75	40,48



eco ROLY



RY1071 | SU1071 **Batian Organic Sweatshirt**

60% Baumwolle / 40% Polyester (Heather Grey):
 53% Baumwolle / 40% Polyester / 7% Viskose)
XS, S, M, L, XL, XXL, 3XL
 310 g/m² Roly Eco

BLACK 02	HEATHER GREY 58	LIGHT PINK 48
NAVY BLUE 55	RED 60	ROYAL BLUE 05
WHITE 01		

Unisex Sweatshirt | Bio-Baumwolle / recycelter Polyester | Kragen, Ärmelbündchen und Bund aus 2x1-Ripp-Strick | Overlocknähte an Schulter, Armloch, Hals, Ärmelbündchen und Taille | Halbmond im Nacken | Herausreißbares Label

Farbe	Größen	1	ab 30	ab 300
Coloured	XS - XXL	26,68	23,87	22,97
Coloured	3XL	29,37	26,28	25,28



HRM
Styled to impress, made to last



HRM902 | 902 **Unisex Sweatshirt**

80% Baumwolle / 20% Polyester (Grey Melange):
 90% Baumwolle / 10% Viskose)
XS, S, M, L, XL, XXL, 3XL, 4XL, 5XL, 6XL
 320 g/m² HRM

BLACK	DARK GREY	GREY MELANGE
NAVY	RED	WHITE

XS, S, M, L, XL, XXL, 3XL, 4XL, 5XL, 6XL
ROYAL BLUE

Besonders robustes, weiches Mischgewebe | Sehr glatte Oberflächenstruktur mit angerauter Innenseite | Modischer Schnitt (Regular Fit) | Nähte an Schultern, Armausschnitten und Abschlussbündchen sind mit Flatlock-Ziernaht hervorgehoben | Verstärktes, farblich passendes Nackenband | Saum- und Ärmelabschluss aus elastischen 2x2 Ripp-Strick-Bündchen | Einlaufvorbekannt und Anti-Pilling | Waschbar bis 60 °C und für Industrewäsche geeignet | BSCI zertifizierte Produktion

Farbe	Größen	1	ab 26 (XXL ab 20)	ab 260 (XXL ab 200)
Coloured	XS - XL	35,34	33,58	31,82
Coloured	XXL	35,34	33,58	31,82
Coloured	3XL - 6XL	41,70	39,63	37,53



BEST SELLER

RUSSELL



Z262N | R-262M-0 **The Authentic Sweat**

80% Baumwolle / 20% Polyester, Oberstoff:
 100% Baumwolle
XS, S, M, L, XL, XXL, 3XL, 4XL
 280 g/m² Russell

BLACK	FRENCH NAVY	LIGHT OXFORD (HEATHER)
-------	-------------	------------------------

XS, S, M, L, XL, XXL, 3XL
BOTTLE GREEN **BRIGHT ROYAL** **BURGUNDY**
CLASSIC RED **CONVOY GREY (SOLID)** **FUCHSIA**
 WHITE

Gekämmte, ringgesponnene Baumwolle | 3-lagiger Sweatshirt-Stoff | Angesetzte Ärmel | Gerader Schnitt für ein zeitgemäßes Erscheinungsbild | Saum und Bündchen weiter geschnitten | Schlankere Schulterpartie und Ärmel | Decknähte an Armausschnitten, Bündchen und Saum | Nackenband in Fischgrätoptik | Seitennähte für optimale Passform | Luxuriöses Material

Farbe	Größen	1	ab 36	ab 360
Coloured	XS - XXL	26,68	24,01	22,04
Coloured	3XL - 4XL	30,68	27,61	25,32



RUSSELL



Z762 | R-762M-0 **Classic Sweatshirt**

50% Baumwolle / 50% Polyester (Light Oxford):
 53% Polyester / 47% Baumwolle)
XS, S, M, L, XL, XXL, 3XL, 4XL
 295 g/m² Russell

BLACK	BRIGHT ROYAL	FRENCH NAVY
-------	--------------	-------------

XS, S, M, L, XL, XXL
BLACK **BRIGHT RED** **BURGUNDY**
CLASSIC RED **LIGHT OXFORD (HEATHER)**

Gekämmte, ringgesponnene Baumwolle | Innen angeraut | Schlauchwarenausführung für hohe Formbeständigkeit | Fleckenabweisende SpotShield™ -Beschichtung zum Schutz des Materials | Gerippte Einfassung mit Elasthan an Bund und Ärmelbündchen | Nackenband in Fischgrätoptik | Decknahtenfassung am Ärmelansatz

Farbe	Größen	1	ab 36	ab 360
Coloured	XS - XXL	24,04	21,63	19,85
Coloured	3XL - 4XL	25,94	23,35	21,42



promodoro



E2049N | 2049 **New Polo Sweater**

100% Baumwolle
S, M, L, XL, XXL, 3XL
 320 g/m² Promodoro

BLACK	NAVY
-------	------

Sweatshirt mit Polokragen | Elasthan-Bündchen an Ärmeln und Saum | Molton brushed | Nackenband | Knopfleiste mit drei Knöpfen Ton-in-Ton | Ringgesponnene, gekämmte Baumwolle | Der Schnitt von der Schulterpartie und Arm weicht erheblich von der Schnittführung des Vorgängermodells E2049 ab

Farbe	Größen	1	ab 20 (3XL ab 15)	ab 200 (3XL ab 150)
Coloured	S - XXL	49,91	47,98	46,15
Coloured	3XL	57,38	55,19	53,05

BEST SELLER

SOL'S
the fair spirit

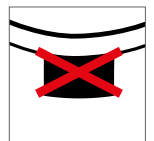

L02990 | 02990 Men's Sully Sweat

Außen: 100% Baumwolle, Innen: 80% Baumwolle / 20% Polyester (Heather Oxblood, Heather Denim, Charcoal Melange: 60% Baumwolle / 40% Polyester), (Grey Melange: 75% Baumwolle / 20% Polyester / 5% Viskose), (Ash: 79% Baumwolle / 20% Polyester / 1% Viskose)

XS, S, M, L, XL, XXL, 3XL
280 g/m²

SOL'S

ASH (HEATHER)	BLACK	CHARCOAL MELANGE	CREAMY BLUE
CREAMY PINK	FRENCH NAVY	GREY MELANGE	HEATHER DENIM
HEATHER OXBLOOD	RED	ROYAL BLUE	WHITE

Fleece-Material mit geringer Schrumpfung; 80% Ringspun-Baumwolle / 20% Polyester; angerautes Futter; Außen: 100% Baumwolle | Rundhals mit gesticktem V-Einsatz | 2 x 2 gerippte Ärmelabschlüsse, Kragen und Saum | Eingesetzte Ärmel | Geschnitten und genäht | Halbmondpassse auf der Kragenninnenseite | Nackenband | Kein Label

Farbe	Größen	1	ab 25	ab 250
Coloured	XS- XXL	29,46	24,97	23,35
Coloured	3XL	32,39	27,44	25,66

L03104 | 03104 Women's Round Neck Sweatshirt Sully

80% Baumwolle / 20% Polyester, Außen: 100% Baumwolle (Charcoal Melange, Heather Oxblood, Heather Denim: 60% Baumwolle / 40% Polyester), (Grey Melange: 75% Baumwolle / 20% Polyester / 5% Viskose), (Ash: 79% Baumwolle / 20% Polyester / 1% Viskose)

XS, S, M, L, XL, XXL
280 g/m²

SOL'S

BLACK	CREAMY BLUE	CREAMY PINK	FRENCH NAVY
HEATHER ASH	HEATHER CHARCOAL MELANGE	HEATHER DENIM	HEATHER GREY MELANGE
HEATHER OXBLOOD	HEATHER PINK	RED	ROYAL BLUE
WHITE			

LSF (Low Shrinkage Fabric) Fleece 280 | 80% ringgesponnene Baumwolle / 20% Polyester, angeraute Innenseite; Außenmaterial: 100% Baumwolle | Nackenband | Rundhals mit gesticktem V-Einsatz | 2 x 2 gerippte Ärmelabschlüsse, Kragen und Saum | Eingesetzte Ärmel | Geschnitten und genäht | Halbmondförmiger Innenkragen

Farbe	Größen	1	ab 25	ab 250
Coloured	XS- XXL	29,46	24,97	23,35

Mehr Artikel sind online verfügbar.



ROLY



RY1077 | SU1077 Etna Sweatshirt

60% Baumwolle / 40% Polyester (Heather Grey):
85% Baumwolle / 15% Viskose)
S, M, L, XL, XXL
300 g/m² Roly

BURGUNDY 64/HEATHER BURGUNDY 238	EBONY 231/HEATHER EBONY 237
LIGHT GREY HEATHER 259/GREY 58	NAVY BLUE 55/HEATHER NAVY BLUE 247

French Terry | Halsbündchen, Ärmel- und Abschlussbündchen und Rückenteil in 2x1 Ripp-Strick | Bündchen mit asymmetrischem Schnitt | Seitenschlitze und verlängertes Rückenteil | Herausreißbares Label



SFM525 | SF525 Unisex Slim Fit Sweat

60% Baumwolle / 40% Polyester (Heather Grey):
75% Baumwolle / 20% Polyester / 5% Viskose)
XXS, XS, S, M, L, XL, XXL
250 g/m² SF Men

BLACK	HEATHER GREY	NAVY
-------	--------------	------

Abreißetikett | Seitliche Einsätze mit Ösen-Detail | Halsausschnitt, Saum und Ärmelabschlüsse in Ripp-Optik | Raglan-Ärmel | Ton-in-Ton Ziernahtdetail | Innen angerautes Sweat-Material



SF513 | SK513 Women's Slounge Sweat

100% Baumwolle (Heather Grey: 85% Baumwolle / 15% Viskose)
S, M, L, XL
250 g/m² SF Women

BLACK	HEATHER GREY
-------	--------------

French Terry | Bequemer Schnitt mit weitem Ausschnitt und Raglan-Ärmeln | Gerippte Bündchen und Doppelnaht am Kragen | Abreißetikett

Farbe	Größen	1	ab 30	ab 300
Coloured	S- XXL	21,56	19,30	18,56

Farbe	Größen	1	ab 12 (XS ab 24)	ab 120 (XS ab 240)
Coloured	XXS- XXL	31,96	26,28	25,25
Coloured	XS- XL	31,96	26,28	25,25

Farbe	Größen	1	ab 24	ab 240
Coloured	S- XL	39,10	32,15	30,87



ROLY



RY1111 | SU1111 Women's Annapurna Sweatshirt

100% Baumwolle (Heather Grey: 85% Baumwolle / 15% Viskose)
S, M, L, XL, XXL
260 g/m² Roly

BLACK 02	HEATHER GREY 58	NAVY BLUE 55
RED 60	ROSETTE 78	WHITE 01

French Terry | Slub Garn | 2x2 Ripp-Strick an Kragen, Ärmelbündchen und Saum | Verstärktes Nackenband | Herausreißbares Label

Farbe	Größen	1	ab 30	ab 300
Coloured	S- XXL	20,66	18,47	17,78

RY1104 | SU1104 Men's Annapurna Sweatshirt

100% Baumwolle (Heather Grey: 85% Baumwolle / 15% Viskose)
S, M, L, XL, XXL
260 g/m² Roly

BLACK 02	DENIM BLUE 86	HEATHER GREY 58
NAVY BLUE 55	RED 60	

French Terry | Slub Garn | Raglan-Ärmeln | 1x1 Ripp-Strick an Kragen, Ärmelbündchen und Saum | Verstärktes Nackenband | Herausreißbares Label

Farbe	Größen	1	ab 30	ab 300
Coloured	S- XXL	20,66	18,47	17,78



Just Hoods
RWD



JH036 | JH036 **Women's Fashion Sweat**

80% Baumwolle / 20% Polyester (Charcoal (Heather): 52% Baumwolle / 48% Polyester), (Heather Grey: 75% Baumwolle / 25% Polyester)
XS, S, M, L, XL
280 g/m² Just Hoods

CHARCOAL (HEATHER) **HEATHER GREY** **JET BLACK**

Zwillingnadelstich-Detail | Runder U-Ausschnitt | Damenschnitt | Tief angesetzte Ärmel | Gebürstetes Innenvlies | Gerippte Ärmelabschlüsse und Saum | Weiches Baumwollgewebe sorgt für eine ideale Druckoberfläche | Leicht heraustrennbares Etikett zum einfachen Umlabeln

Farbe	Größen	1	ab 24	ab 240
Coloured	XS - XL	27,18	22,49	21,44



BUILD YOUR BRAND



BY120 | BY120 **Premium Oversize Crewneck Sweatshirt**

80% Baumwolle / 20% Polyester
S, M, L, XL, XXL
280 g/m² Build Your Brand

BLACK **HEATHER GREY** **WHITE**

Oversize geschnittener Crewneck | Hoher Baumwollanteil | Breite Ripp-Bündchen am Saum und an den Ärmeln

Farbe	Größen	1	ab 30	ab 300
Coloured	S - XXL	35,84	32,13	30,25



SF
SUSTAINABLE FASHION

NEW



SFM530 | SF530 **Unisex Sustainable Fashion Sweat**

60% Baumwolle / 40% Polyester
XXS, XS, S, M, L, XL, XXL, 3XL
260 g/m² SF Men

BLACK **HEATHER GREY** **KHAKI**
LIGHT STONE **STONE BLUE**

Unisex-Sweat mit relaxter Passform | Regenerierte Baumwolle / recyceltes Polyester | Innen angerautes Sweat-Material | Eingesetzte Ärmel mit überschnittenen Schultern | Droptail-Saum - vorne geschwungen, hinten länger | Rippmaterial an Bündchen und Rundhalsausschnitt | Nackenbesatz- und band in Single-Jersey-Qualität | Ton-in-Ton-Steppnähte | Kein Label | Wiederverschließbare, wiederverwertbare Beutel - zu 100 % aus recyceltem Kunststoff

Farbe	Größen	1	ab 12 (XS ab 24)	ab 120 (XS ab 240)
Black	XXS - 3XL	30,39	24,97	23,99
Black	XS - XL	30,39	24,97	23,99
Coloured	XXS - 3XL	31,96	26,28	25,25
Coloured	XS - XL	31,96	26,28	25,25



BEST SELLER

BUILD YOUR BRAND



BY058 | BY058 **Ladies' Oversize Crewneck**

65% Baumwolle / 35% Polyester
XS, S, M, L, XL
250 g/m² Build Your Brand

BLACK **CHARCOAL (HEATHER)** **HEATHER GREY**

Neutrales Größenlabel ohne Branding | Für Nackendruck geeignet | Überschnittene Schultern | Nackenband | Ripp-Bündchen an Ärmelöffnung und Halsausschnitt | Tunnelzug mit Kordel und Metall-Ösen am Saum | Halbmond im Nacken | Oversized geschnitten

Farbe	Größen	1	ab 30	ab 300
Coloured	XS - XL	29,08	26,06	24,54



BEST SELLER

BUILD YOUR BRAND



BY010 | BY010 **Light Crew Sweatshirt**

100% Baumwolle (Charcoal: 60% Baumwolle / 40% Polyester), (Heather Grey: 90% Baumwolle / 10% Viskose)
XS, S, M, L, XL, XXL
240 g/m² Build Your Brand

BLACK **CHARCOAL (HEATHER)** **COBALTBLUE**
HEATHER GREY **LIGHT NAVY** **ULTRAVIOLETT**
WHITE

Gekämmte Baumwolle | Neutrales Größenlabel ohne Branding, für Nackendruck geeignet | Set-In-Ärmel | Modische Overlooknähte an Saum und Ärmel | Crewnecktypischer Kreuzstick am Halsausschnitt | Nackenband | Ripp-Bündchen an Saum, Hals- und Ärmelöffnungen | Halbmond im Nacken | Lang geschnitten

Farbe	Größen	1	ab 50	ab 500
Coloured	XS - XXL	26,39	23,68	22,28



NL **NEXT LEVEL APPAREL**



NX9002 | 9002 **Unisex PCH Pullover Crew**

60% Baumwolle / 40% Polyester
XS, S, M, L, XL, XXL, 3XL
250 g/m² Next Level Apparel

HEATHER BAY BLUE (CVC) **HEATHER BLACK (CVC)** **HEATHER CARDINAL (CVC)**
HEATHER GREY (CVC) **HEATHER MAROON (CVC)** **HEATHER MIDNIGHT NAVY (CVC)**
HEATHER MILITARY GREEN (CVC) **HEATHER OATMEAL (CVC)** **HEATHER TEAL (CVC)**

1x1 Ripp an Kragen, Bund und Ärmelabschlüssen | Abreißetikett | Lockere Passform

Farbe	Größen	1	ab 24	ab 240
Coloured	XS - XL	38,46	30,13	29,73
Coloured	XXL	47,60	37,32	36,82
Coloured	3XL	52,69	41,29	40,75

Mehr Artikel sind online verfügbar.

SWEAT SHIRTS (FASHION)



X01699 | 1699 **Men's Sweater**
 70% Baumwolle / 30% Polyester (Heather Grey: 62% Baumwolle / 33% Polyester / 5% Viskose)
XS, S, M, L, XL, XXL, 3XL
 280 g/m² X.O by Promodoro

X01790 | 1790 **Women's Sweater**
 70% Baumwolle / 30% Polyester (Heather Grey: 62% Baumwolle / 33% Polyester / 5% Viskose)
XS, S, M, L, XL, XXL, 3XL
 280 g/m² X.O by Promodoro

AZUR BLUE	BLACK	FRENCH NAVY	HEATHER GREY
OLIVE	STEEL GREY (SOLID)		

AZUR BLUE	BLACK	FRENCH NAVY	HEATHER GREY
OLIVE	STEEL GREY (SOLID)		

Breite Elasthanbündchen an Ärmeln und Saum | Flatlock-Nähte | Neutrales Größenetikett | Molton-Brushed

Breite Elasthanbündchen an Ärmeln und Saum | Flatlock-Nähte | Neutrales Größenetikett | Leicht tailliert | Molton-Brushed

Farbe	Größen	1	ab 25 (3XL ab 20)	ab 250 (XXL ab 200)
Coloured	XS - XXL	32,37	31,11	29,92
Coloured	3XL	37,22	35,80	34,41
Heather Grey	XS - XXL	36,20	34,82	33,49
Heather Grey	3XL	41,65	40,03	38,51

Farbe	Größen	1	ab 25 (3XL ab 20)	ab 250 (XXL ab 200)
Coloured	XS - XXL	30,20	29,04	27,92
Coloured	3XL	34,72	33,39	32,11
Heather Grey	XS - XXL	34,01	32,70	31,44
Heather Grey	3XL	39,10	37,60	36,15



L03567 | 03567 **Unisex Space Sweatshirt**
 80% Baumwolle / 20% Polyester
XXS, XS, S, M, L, XL, XXL, 3XL
 280 g/m² SOL'S

BLACK	BLUE	BOTTLE GREEN
BURGUNDY	BURNT ORANGE	CHARCOAL MELANGE
FRENCH NAVY	GREY MELANGE	KHAKI
PALE PINK	RED	WHITE

Fleece 280 | 80% Bio-Baumwolle / 20% recycelter Polyester | 3-Faden-Garn | Innen angeraut | Obermaterial: 100% Baumwolle, Ripp-Stoff: 97% Bio-Baumwolle / 3% Elasthan | Bio-Sweatshirt mit Rundhalsausschnitt | Seitennaht | Raglan-Ärmel | Halbmond im Nackenbereich | Jersey Nackenband | 2 x 2 gerippte Ärmelabschlüsse, Kragen und Saum | Kein Label

Farbe	Größen	1	ab 25	ab 250
Coloured	XXS - XXL	35,65	30,20	28,25
Coloured	3XL	39,25	33,25	31,08



Z260 | R-260M-0 **Authentic Melange Sweat**
 75% Baumwolle / 21% Polyester / 4% Viskose, Oberstoff: 100% Baumwolle
XS, S, M, L, XL, XXL, 3XL
 280 g/m² Russell

BRICK RED MELANGE	BURGUNDY MELANGE	INDIGO MELANGE
OCEAN MELANGE		

Gekämmte, ringgesponnene Baumwolle | Gerader Schnitt für ein zeitgemäßes Erscheinungsbild | Halbmond im Nackenbereich | Größenetikett im Nacken | Modischer V-Einsatz mit dekorativer Naht am Kragen | Nackenband | Modisch vorverlegte Schulternähte | Seitennaht | Elasthan im Bund und an den Ärmelbündchen

Farbe	Größen	1	ab 24	ab 240
Coloured	XS - 3XL	31,08	27,99	25,68



EA030 | EA030 **Banff Sustainable Sweatshirt**
 70% Baumwolle / 30% Polyester
XS, S, M, L, XL, XXL
 260 g/m² Ecologie

BLACK	CHARCOAL	HEATHER GREY
INK BLUE	NAVY	RED

70% regenerierte Baumwolle / 30% Polyester | French Terry | Eingesetzte Ärmel | Abgeschragte Ärmelbündchen | Rundhalsausschnitt | Modische Passform | Gerippter Kragen, Bündchen und Saum | Größenetikett nur für einfaches Rebranding

Farbe	Größen	1	ab 30	ab 300
Coloured	XS - XXL	28,73	23,78	22,68



Just Hoods
RWD

JH093 | JH093 **Washed Sweat**
55% Baumwolle / 45% Polyester
XS, S, M, L, XL, XXL, 3XL
280 g/m² Just Hoods

WASHED ARCTIC WHITE	WASHED CHARCOAL	WASHED FIRE RED
WASHED JET BLACK	WASHED NEW FRENCH NAVY	WASHED PURPLE
WASHED ROYAL BLUE	WASHED SAPPHIRE BLUE	

Gewaschene Optik | Weiche Haptik | Sweatshirt mit Rundhalsausschnitt in Ripp-Optik | Eingesetzte Ärmel | Nackenband | Modische Passform | Weiches Baumwollgewebe sorgt für eine ideale Druckoberfläche | Hauptlabel im Nacken aus Twill | Durch die verwaschene Optik ist jedes Kleidungsstück ein Unikat | Gerippte Ärmelabschlüsse und Saum | Zwillingsnadelstich-Detail

Farbe	Größen	1	ab 24	ab 240
Coloured	XS- 3XL	28,04	23,21	22,13



R pure organic
RUSSELL

Z208M | R-208M-0 **Pure Organic Reservable Sweat**
100% Baumwolle
XS, S, M, L, XL, XXL, 3XL
300 g/m² Russell Pure Organic

AQUA	BLACK	BURGUNDY
DARK OLIVE	FRENCH NAVY	NATURAL
STONE	WHITE	

Zeitgemäßer Schnitt und modernes Design | Twill-Terry, nicht angeraut | 100% gekämmte, ringgesponnene Bio-Baumwolle | Label-free im Nacken: kleiner Schlitz am inneren Bund versteckt Größen- und Pflege-Etiketten | Ripp-Bündchen und -Bund mit Lycra® | Moderner Aufnäher über Bund | Weicher Griff | Passendes Nackenband in Fischgrät-Optik | Hochwertige Overlock-Verarbeitung beim umgedrehten Tragen des Sweats

Farbe	Größen	1	ab 24	ab 240
Coloured	XS- 3XL	36,84	33,15	30,42

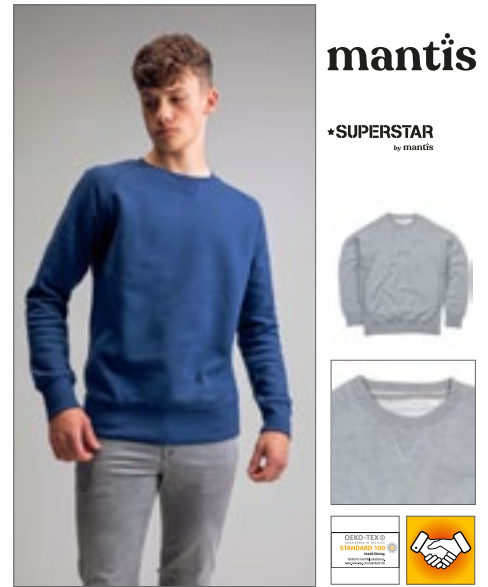

mantis

*SUPERSTAR
by mantis

P76 | M76 **Men's Superstar Sweatshirt**
80% Baumwolle / 20% Polyester
S, M, L, XL, XXL
330 g/m² Mantis

BLACK	HEATHER GREY MELANGE	SWISS NAVY
-------	----------------------	------------

Zertifizierung als Bio-Baumwolle in Arbeit | V-Einsatz aus 2x2 Ripp, Ripp-Nackenband | Doppeltes Nackenband | Breiter Ripp an Ärmelbündchen und Saum | Aufhänger im Nacken | Moderner Schnitt | Ripp-Einsatz an der Seite | Überall Flatlock-Nähte | Raglan-Ärmel

Farbe	Größen	1	ab 20	ab 200
Coloured	S- XXL	37,77	32,73	30,30



JAMES & NICHOLSON

JN8022 | 8022 **Men's Sweat**
85% Baumwolle / 15% Polyester
S, M, L, XL, XXL, 3XL, 4XL, 5XL
300 g/m² James+Nicholson

ACID YELLOW	ASH (HEATHER)	BLACK	BLACK HEATHER
BURGUNDY MELANGE	CARMINE RED MELANGE	COBALT	GLACIER MELANGE
GRAPHITE (SOLID)	GREY HEATHER	INK MELANGE	LIGHT DENIM MELANGE
LIME GREEN	NAVY	OLIVE	ORANGE
PETROL MELANGE	RED	ROSE MELANGE	ROYAL HEATHER
TURQUOISE	WHITE	WINE	

Klassisches Sweatshirt mit Raglanärmeln | Hochwertige French Terry-Qualität, 85% gekämmte, ringgesponnene Bio-Baumwolle | Klassischer Rundhalsausschnitt, Necktape | Kragen und Ärmelbündchen mit Elasthan | Nackenspiegel | Tear off®-Label

Farbe	Größen	1	ab 30	ab 300
Coloured	S- 3XL	36,18	33,68	32,84
Coloured	4XL- 5XL	39,39	36,77	35,82



JAMES & NICHOLSON

JN8021 | 8021 **Ladies' Sweat**
85% Baumwolle / 15% Polyester
XS, S, M, L, XL, XXL, 3XL
300 g/m² James+Nicholson

ACID YELLOW	ASH (HEATHER)	BLACK	BLACK HEATHER
BURGUNDY MELANGE	CARMINE RED MELANGE	COBALT	GLACIER MELANGE
GRAPHITE (SOLID)	GREY HEATHER	INK MELANGE	LIGHT DENIM MELANGE
LIME GREEN	NAVY	OLIVE	ORANGE
PETROL MELANGE	RED	ROSE MELANGE	ROYAL HEATHER
TURQUOISE	WHITE	WINE	

Klassisches Sweatshirt mit Raglanärmeln | Hochwertige French Terry-Qualität, 85% gekämmte, ringgesponnene Bio-Baumwolle | Klassischer Rundhalsausschnitt, Necktape | Kragen und Ärmelbündchen mit Elasthan | Nackenspiegel | Tear off®-Label | Leicht tailliert

Farbe	Größen	1	ab 30	ab 300
Coloured	XS- 3XL	36,18	33,68	32,84

SWEAT SHIRTS (FASHION)



mantis



P128 | M128 **Flash Dance Sweat**

80% Baumwolle / 20% Polyester (Heather Grey Melange: 85% Baumwolle / 8% Polyester / 7% Viskose)

S, M, L, XL

280 g/m²

Mantis



Zertifizierung als Bio-Baumwolle in Arbeit/ Recyceltes Polyester (rPET) | French Terry | Lockere Passform | Ungesäumter Halsausschnitt | Weiter, schulterfreier Ausschnitt | Gerollte Ärmel in ¾-Länge | Gerader Saum | Raglan-Ärmel | Abreißetikett

Farbe	Größen	1	ab 30	ab 300
Coloured	S- XL	31,44	27,25	25,23



BELLA+CANVAS



BL7501 | 7501 **Women's Sponge Fleece Wide Neck Sweatshirt**

50% Polyester / 37,5% Baumwolle / 12,5% Viskose

S, M, L, XL

280 g/m²

Bella



Gekämmte, ringgesponnene Baumwolle | Lockere Passform | Ärmel und Abschluss mit breiten Ripp-Strick-Bündchen | Vorgewaschener Sponge-Fleece | Seitennähte

Farbe	Größen	1	ab 12	ab 120
Black	S- XL	39,94	34,61	33,72
Coloured	S- XL	42,58	36,89	35,94



TEE JAYS



TJ5400 | 5400 **Urban Sweat**

100% Baumwolle (Heather Grey: 80% Baumwolle / 20% Polyester)

S, M, L, XL, XXL, 3XL

320 g/m²

Tee Jays



Gekämmte, ringgesponnene Baumwolle | Modisch lockerer Schnitt | Raglan-Ärmel | Vollzwirn-Ripp | Ungebürstet | Langfaserige, ägyptische Baumwolle | Enzymspülung | Elasthan-Bündchen

Farbe	Größen	1	ab 10	ab 100
Coloured	S- XXL	43,91	40,01	38,82
Coloured	3XL	46,29	42,17	40,91

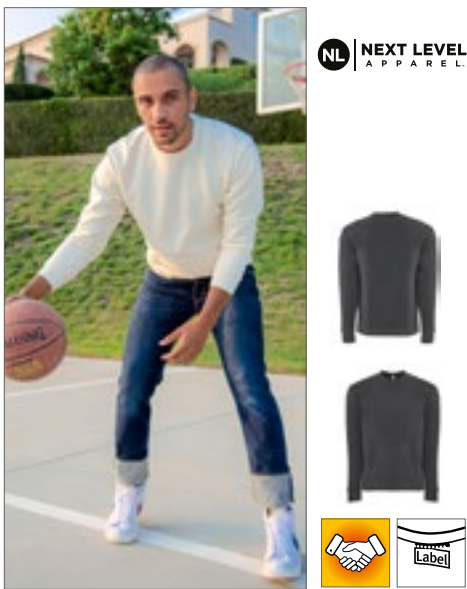

NL NEXT LEVEL APPAREL



NX9001 | 9001 **Unisex Fleece Crew Neck With Pocket**

80% Baumwolle / 20% Polyester

XS, S, M, L, XL, XXL, 3XL

250 g/m²

Next Level Apparel



1x1 Ripp an Kragen, Saum und Bündchen | Kängurutasche an der Vorderseite | Abreißetikett

Farbe	Größen	1	ab 24	ab 240
Coloured	XS- XL	37,41	33,42	28,94
Coloured	XXL	40,58	36,46	31,39
Coloured	3XL	42,72	38,72	33,03



BEST SELLER

BUILD YOUR BRAND



BY104 | BY104 **College Sweat Crew**

65% Baumwolle / 35% Polyester

S, M, L, XL, XXL, 3XL, 4XL, 5XL

300 g/m²

Build Your Brand



Stark überschnittene Schultern | Typisches weiches Sweat-Material | Crewneck | Baumwoll-Mix | Ripp-Kragen | Ripp-Bündchen im College-Stil

Farbe	Größen	1	ab 30 (3XL ab 20)	ab 300 (3XL ab 200)
Coloured	S- XXL	31,70	28,44	26,78
Coloured	3XL- 5XL	37,01	33,20	31,25

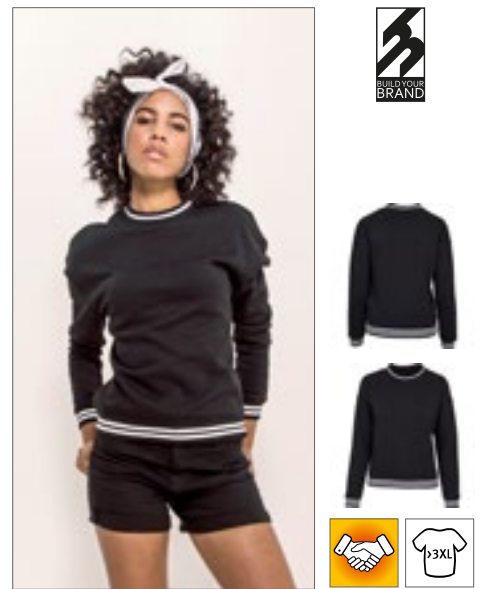

BUILD YOUR BRAND



BY105 | BY105 **Ladies' College Sweat Crew**

65% Baumwolle / 35% Polyester

XS, S, M, L, XL, XXL, 3XL, 4XL, 5XL

300 g/m²

Build Your Brand



Crewneck | Überschnittene Schultern | Bequeme Passform | Baumwoll-Mix | Rippkragen | Rippbündchen im College-Look

Farbe	Größen	1	ab 30	ab 300
Coloured	XS- XL	26,39	23,68	22,28
Coloured	XXL- 5XL	31,70	28,44	26,78



SFM514 | SF514 **Unisex Drop Shoulder Slogan Top**

100% Baumwolle (Heather Grey: 85% Baumwolle / 15% Viskose)

XXS, XS, S, M, L, XL, XXL

220 g/m²

SF Men

BLACK	BRIGHT PINK
HEATHER GREY	OXFORD NAVY/WHITE STRIPES
WHITE	WHITE/BLACK STRIPES

Übergroß mit heruntergesetztem Armloch für eine optimale Gestaltungsfäche | Halsausschnitt und Bündchen im Rippenmuster mit Ziernaht | Nackenband und Seitenschlitze | Gerade Vorderseite, gesenkter Rückensaum | Entfernbares SF (Skinniff) Label | Verwaschene Optik

Farbe	Größen	1	ab 36	ab 360
Solid Colours	XXS - XXL	33,96	27,89	26,80
Contrast Colours	XXS - XXL	35,53	29,23	28,06



SFM523 | SF523 **Unisex Contrast Sweat**

60% Baumwolle / 40% Polyester

XXS, XS, S, M, L, XL, XXL

250 g/m²

SF Men

BLACK/WHITE	NAVY/WHITE
-------------	------------

Abreißetikett | Übergroßer Unisex-Sweater mit kontrastfarbenen, gestreiften Ärmeln | Raglan-Ärmel | Gestreiftes Kontrastband aus 100 % Polyester an der Ärmelaußenseite | Polyester-Band ist für Sublimationsdruck geeignet | 1x1 tief gerippter Saum und Ärmelabschluss | Gerippter Ausschnitt | Nackenband und -band aus Single-Jersey

Farbe	Größen	1	ab 12	ab 120
Coloured	XXS - XXL	39,10	32,15	30,87



JH038 | JH038 **Colour Block Sweat**

80% Baumwolle / 20% Polyester (Heather Grey: 75% Baumwolle / 25% Polyester)

XS, S, M, L, XL, XXL

280 g/m²

Just Hoods

HEATHER GREY/DEEP BLACK	HEATHER GREY/NEW FRENCH NAVY
-------------------------	------------------------------

Ringspun-Baumwolle | Sweater mit Rundhalsausschnitt | Blockfarben-Design | Moderne Kontrast-Einsätze | Eingesetzte Ärmel | Nackenband | Modische Passform | Gebürsteter Innenfleece | Abreißetikett | Zwillingenadelstich-Detail | Gerippter Kragen, Bündchen und Saum | Weiches Baumwollgewebe

Farbe	Größen	1	ab 24	ab 240
Coloured	XS - XXL	24,32	20,11	19,21



RG527 | TRF527 **Men's Contrast Crew Sweat**

100% Polyester

XS, S, M, L, XL, XXL, 3XL, 4XL

180 g/m²

Regatta Contrast Collection

BLACK/CLASSIC RED	NAVY/NEW ROYAL
-------------------	----------------

Rückenteil aus aufgerautem Gewebe aus 100 % Polyester | Doppellagiges Gewebe an den Schultern für mehr Komfort und Stabilität | Hals, Bündchen und Saum gerippt

Farbe	Größen	1	ab 16	ab 160
Coloured	XS - 4XL	28,68	26,06	24,28



JH033 | JH033 **Baseball Sweat**

80% Baumwolle / 20% Polyester (Charcoal (Heather): 52% Baumwolle / 48% Polyester), (Heather Grey: 75% Baumwolle / 25% Polyester)

S, M, L, XL, XXL

280 g/m²

Just Hoods

ARCTIC WHITE/JET BLACK	BURGUNDY/CHARCOAL (HEATHER)
CHARCOAL (HEATHER)/JET BLACK	HEATHER GREY/JET BLACK
JET BLACK/FIRE RED	OXFORD NAVY/HEATHER GREY

Gerippter Rundhalsausschnitt | Stylisher Retro-Schnitt | Kontrastfarbene Raglan-Ärmel | Gebürstetes Innenvlies | Gerippte Ärmelabschlüsse und Saum | Weiches Baumwollgewebe sorgt für eine ideale Druckoberfläche | Leicht heraustrennbares Etikett zum einfachen Umlabeln | Worldwide Responsible Accredited Production (WRAP)-zertifizierte Produktion

Farbe	Größen	1	ab 24	ab 240
Coloured	S - XXL	28,04	23,21	22,13



BY076 | BY076 **Raglan Crewneck**

65% Baumwolle / 35% Polyester

S, M, L, XL, XXL

250 g/m²

Build Your Brand

BLACK/CHARCOAL (HEATHER)	CHARCOAL (HEATHER)/BLACK
HEATHER GREY/BLACK	

Neutrales Größenlabel ohne Branding | Für Nackendruck geeignet | Raglan-Ärmel | Nackenband | Ripp-Bündchen am Halsausschnitt | Ripp-Bündchen an Ärmelöffnung und Saum | Halbmond im Nacken | Normal geschnitten

Farbe	Größen	1	ab 30	ab 300
Coloured	S - XXL	31,70	28,44	26,78

SWEAT SHIRTS (FASHION)



INDEPENDENT



NP301 | IND30RC **Men's Lightweight Fitted Raglan Crew**

55% Baumwolle / 45% Polyester
XS, S, M, L, XL, XXL
230 g/m²

Independent

BLACK	CHARCOAL HEATHER
CHARCOAL HEATHER/BLACK	CLASSIC NAVY HEATHER
GREY HEATHER	GUNMETAL HEATHER
GUNMETAL HEATHER/BLACK	GUNMETAL HEATHER/CHARCOAL HEATH
GUNMETAL HEATHER/CLASSIC NAVY HEATHER	GUNMETAL HEATHER/ROYAL HEATHER

Fleece aus Baumwoll-Polyester-Gemisch | Raglan-Ärmel | Alle Nähte in Spaltstich-Doppelnäht-Ausführung | Twill-Nackenband | 1x1 Ripp an Kragen, Ärmelabschlüssen und Bund | Schlanke Passform | Amerikanische Größen, Artikel fällt sehr groß aus

Farbe	Größen	1	ab 24	ab 240
Coloured	XS - XL	8,09	7,85	7,62
Coloured	XXL	8,81	8,57	8,33



miners mate



MY510 | MY510 **my mate - Men's Crew Neck Sweat**

80% Baumwolle / 20% Polyester (Heather Farben: 60% Baumwolle / 40% Polyester), (Heather Grey: 85% Baumwolle / 15% Viskose)
S, M, L, XL, XXL, 3XL
300 g/m²

Miners mate

BLACK/HEATHER BLACK	BURGUNDY/HEATHER BURGUNDY
GREY SOLID/HEATHER GREY	HEATHER GREY/GREY SOLID
NAVY/HEATHER NAVY	OLIVE/HEATHER OLIVE

Ringgesponnene Baumwolle | Modern Fit | Rundhalsausschnitt | Halsausschnitt, Ärmelabschlüsse und Bund aus 2x1 Ripp-Strick | Nackenband | Raglan-Ärmel | Seitennähte | Neutrales Größenetikett im Kragen, seitlich versetzt | Entfernbare miners mate-Etikett | Einlaufvorbehandelt | Enzym- und silikongewaschen

Farbe	Größen	1	ab 25	ab 250
Coloured	S - 3XL	44,20	39,39	36,70



miners mate



MY520 | MY520 **my mate - Ladies' Crew Neck Sweat**

80% Baumwolle / 20% Polyester (Heather Farben: 60% Baumwolle / 40% Polyester), (Heather Grey: 85% Baumwolle / 15% Viskose)
XS, S, M, L, XL, XXL
300 g/m²

Miners mate

BLACK/HEATHER BLACK	BURGUNDY/HEATHER BURGUNDY
GREY SOLID/HEATHER GREY	HEATHER GREY/GREY SOLID
NAVY/HEATHER NAVY	OLIVE/HEATHER OLIVE

Ringgesponnene Baumwolle | Modern Fit | Rundhalsausschnitt | Halsausschnitt, Ärmelabschlüsse und Bund aus 2x1 Ripp-Strick | Nackenband | Raglan-Ärmel | Seitennähte | Neutrales Größenetikett im Kragen, seitlich versetzt | Entfernbare miners mate-Etikett | Einlaufvorbehandelt | Enzym- und silikongewaschen

Farbe	Größen	1	ab 25	ab 250
Coloured	XS - XXL	44,20	39,39	36,70



SFM520 | SF520 **Unisex Washed Tour Sweat**

100% Baumwolle
XXS, XS, S, M, L, XL, XXL
250 g/m²

SF Men

WASHED BLACK

French Terry | Abreißetikett | Unisex-Pullover in Übergröße mit Rundhalsausschnitt, angesetzten Ärmeln und nach vorne gerichteter Schulternaht im Washed-Look | Gerippter Ausschnitt, Bund und Saum mit Stretch | Doppelnähte an Armausschnitt | Absteppnähte an Bund und Saum | Durch die verwaschene Optik ist jedes Kleidungsstück ein Unikat | Optik kann sich nach Waschung weiter ändern und den Stil so zusätzlich prägen

Farbe	Größen	1	ab 6 (XS ab 24)	ab 60 (XS ab 240)
Washed Black	XXS	33,96	27,89	26,80
Washed Black	XS - XXL	33,96	27,89	26,80



BY110 | BY110 **Camo Crewneck**

60% Baumwolle / 40% Polyester
S, M, L, XL, XXL, 3XL, 4XL, 5XL
250 g/m²

Build Your Brand

OLIVE CAMO

Hochwertige, gekämmte Baumwolle | Lang geschnitten | Modische Overlocknähte | Crewnecktypischer Kreuzstick am Halsausschnitt | Breite Ripp-Bündchen am Saum und den Ärmelabschlüssen

Farbe	Größen	1	ab 40 (3XL ab 30)	ab 400 (3XL ab 300)
Olive Camo	S - XXL	34,39	30,82	29,01
Olive Camo	3XL - 5XL	39,70	35,58	33,51



SOL'S the fair spirit



L466 | 11313 **Men's Rugbyshirt Pack**

100% Baumwolle
S, M, L, XL, XXL
280 g/m²

SOL'S

BLACK/WHITE	NAVY/WHITE
ROYAL BLUE/WHITE	SKY BLUE/WHITE
WHITE/WHITE	

Halbgekämmte Ringspun-Baumwolle | Kragen und Knopfleiste aus weißen Baumwoll-Twill | Verstärktes Nackenband | Weiße Gummiknöpfe | Elasthan-Ripp-Bündchen

Farbe	Größen	1	ab 50	ab 500
Coloured	S - XXL	45,60	38,65	36,13

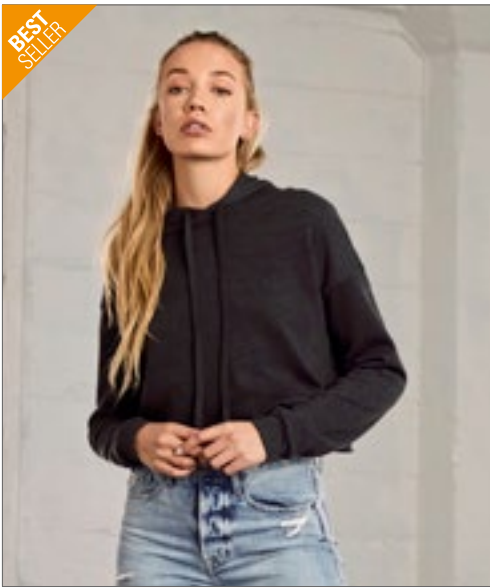

BEST SELLER

BELLA+CANVAS



BL7502 | 7502 **Women's Cropped Fleece Hoodie**
 52% Baumwolle / 48% Polyester
S, M, L, XL
 220 g/m² Bella

BLACK	DARK GREY HEATHER	HEATHER DUST	MILITARY GREEN
PEACH	STORM		

52% gekämmte und ringgesponnene Airlume-Baumwolle / 48% Polyester-Fleece | Mit Seitennaht | Farblich abgestimmter Kordelzug | Ungesäumt | Abfallende Schulterpartie | Kurz geschnitten | Gerippte Ärmelabschlüsse | Abreißetikett | Einlaufvorbehandelt



BELLA+CANVAS



BL7503 | 7503 **Women's Cropped Crew Fleece**
 52% Baumwolle / 48% Polyester
S, M, L, XL
 220 g/m² Bella

BLACK	BRICK	DEEP HEATHER	DUSTY BLUE
MAUVE	NAVY		

52% gekämmte und ringgesponnene Airlume-Baumwolle / 48% Polyester-Fleece | Mit Seitennaht | Ungesäumt | Abfallende Schulterpartie | Kurz geschnitten | Gerippte Ärmelabschlüsse | Abreißetikett | Einlaufvorbehandelt

Farbe	Größen	1	ab 12	ab 120
Coloured	S - XL	42,58	36,89	35,94

Farbe	Größen	1	ab 12	ab 120
Coloured	S - XL	42,58	36,89	35,94

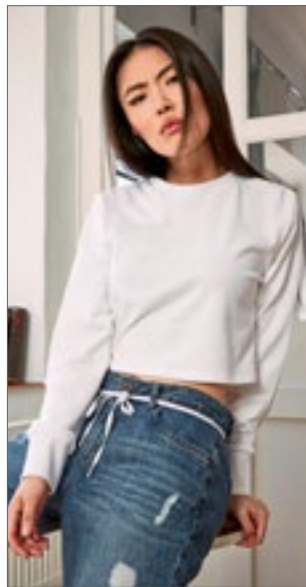

BY131 | BY131 **Ladies' Terry Cropped Crew**
 100% Baumwolle
XS, S, M, L, XL, XXL, 3XL, 4XL, 5XL
 240 g/m² Build Your Brand

BLACK	WHITE
-------	-------

Loose Terry | Lässiges bauchfreies Shirt | Breite Ärmelbündchen

Farbe	Größen	1	ab 50	ab 500
Coloured	XS - XL	19,78	17,73	16,68
Coloured	XXL - 5XL	21,09	18,92	17,80



JH035 | JH035 **Women's Cropped Sweat**
 80% Baumwolle / 20% Polyester (Heather Grey:
 75% Baumwolle / 25% Polyester)
XXS, XS, S, M, L, XL
 280 g/m² Just Hoods

ARCTIC WHITE	DEEP BLACK	DUSTY PINK
HEATHER GREY		

Ringspun-Baumwolle | Lockerer Damenschnitt | Rundhalsausschnitt | Kurzer Schnitt mit verlängertem Schulterärmel | Doppelnähte | Ungesäumt mit Deckstich | Gebürsteter Innenfleece | Gerippter Kragen und Saum | Weiches Baumwollgewebe | Abreißetikett

Farbe	Größen	1	ab 24	ab 240
Coloured	XXS - XL	21,42	17,73	16,92

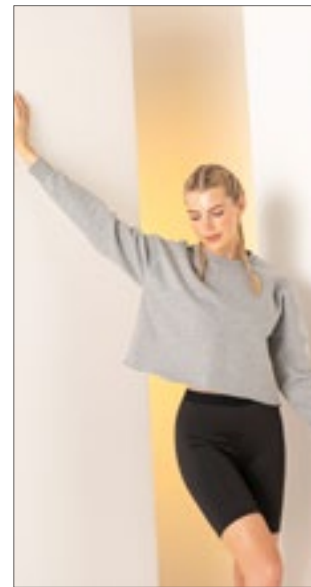

SF515 | SK515 **Women's Cropped Slounge Sweat**
 80% Baumwolle / 20% Polyester (Heather Grey:
 70% Baumwolle / 30% Polyester)
XS, S, M, L, XL
 280 g/m² SF Women

BLACK	HEATHER GREY
-------	--------------

Übergroßer, kurz geschnittener Sweater mit unver säubertem Saum | Eingesetzte Ärmel mit überschnittenen Schultern | Halsausschnitt und Bündchen doppelt gerippt | Single-Jersey Nackenband | Gebürstete Rückseite | Abreißetikett

Farbe	Größen	1	ab 24	ab 240
Coloured	XS - XL	25,89	21,28	20,44

SWEAT SHIRTS (CROPPED)



JustHoods
RWD



JH037 | JH037 **Women's Cropped 1/4 Zip Sweat**

80% Baumwolle / 20% Polyester
XXS, XS, S, M, L, XL
280 g/m²

Just Hoods



Ringspun-Baumwolle | Normale Passform | Trichterkragen | 1/4-Reißverschluss | Kurzer Schnitt | Elastischer Saum | Gebürstetes Innenvlies | Gerippte Ärmelabschlüsse | Weiches Baumwollgewebe | Abreißetikett

Farbe	Größen	1	ab 24	ab 240
Coloured	XXS - XL	28,04	23,21	22,13



JustHoods
RWD



JH016 | JH016 **Women's Cropped Hoodie**

80% Baumwolle / 20% Polyester (Heather Grey: 75% Baumwolle / 25% Polyester)
XXS, XS, S, M, L, XL
280 g/m²

Just Hoods



Lockerer Damenschnitt | Kurzer Schnitt mit verlängertem Schulterärmel | Kängurutasche | Zwillingenadelstich-Detail | Ungesäumt mit Deckstich | Gebürstetes Innenvlies | Doppellagige Kapuze | Flache Zugkordeln | Weiches Baumwollgewebe sorgt für eine ideale Druckoberfläche | Abreißetikett | WRAP-Zertifizierung

Farbe	Größen	1	ab 24	ab 240
Coloured	XXS - XL	24,32	20,11	19,21

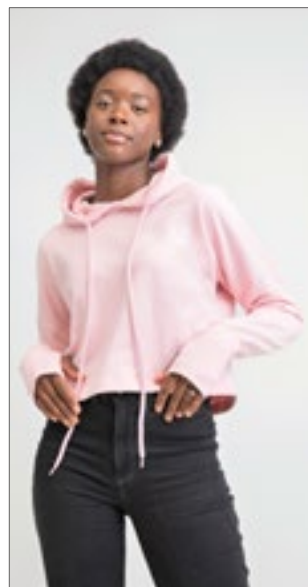

mantis



P140 | M140 **Cropped Hoodie**

80% Baumwolle / 20% Polyester (Heather Grey Melange: 71% Baumwolle / 21% Polyester / 8% Viskose)
XS, S, M, L, XL
280 g/m²

Mantis



Zertifizierung als Bio-Baumwolle in Arbeit/ Recyceltes Polyester (rPET) | French Terry | Lockere Passform | Kurz geschnitten | Tief angesetzte Ärmel | Extralange Bündchen mit Daumenloch | Extralange Kordeln | 3-teilige, ungefüllte Kapuze | Abreißetikett

Farbe	Größen	1	ab 30	ab 300
Coloured	XS - XL	41,06	35,58	32,94



SF516 | SK516 **Women's Cropped Slounge Hoodie**

80% Baumwolle / 20% Polyester (Heather Grey: 70% Baumwolle / 30% Polyester)
XS, S, M, L, XL
280 g/m²

SF Women



Gebürstete Rückseite | Abreißetikett | Hoodie mit verkürztem, unversäubertem Saum | Eingesetzte Ärmel mit überschnittenen Schultern | 2 x 2 gerippte Ärmelabschlüsse | Nackenband in Single-Jersey-Qualität

Farbe	Größen	1	ab 24	ab 240
Coloured	XS - XL	28,39	23,35	22,42



JustHoods
RWD



JH065 | JH065 **Women's Fashion Cropped Zoodie**

80% Baumwolle / 20% Polyester (Heather Grey: 75% Baumwolle / 25% Polyester)
XXS, XS, S, M, L, XL
280 g/m²

Just Hoods



Ringspun-Baumwolle | Lockerer Damenschnitt | Kurzer Schnitt mit verlängertem Schulterärmel | Durchgehender YKK-Reißverschluss aus Metall | Zwillingenadelstich-Detail | Gerippter Saum und Ärmelbündchen | Gebürstetes Innenvlies | Doppellagige Kapuze | Flache Zugkordeln | Weiches Baumwollgewebe | Einfaches Abreißetikett

Farbe	Größen	1	ab 24	ab 240
Coloured	XXS - XL	31,61	26,16	24,97



BEST SELLER



F382 | 62-032-0 **Premium Zip Neck Raglan Sweat**

70% Baumwolle / 30% Polyester (Dark Heather Grey: 55% Baumwolle / 45% Polyester)
S, M, L, XL, XXL
 280 g/m² (White, Heather Grey: 260 g/m²) Fruit of the Loom

BLACK	BOTTLE GREEN	BURGUNDY
DARK HEATHER GREY	DEEP NAVY	HEATHER GREY
RED	ROYAL BLUE	WHITE

Verdeckter Reißverschluss für bessere Bedruckbarkeit | Kragen mit Single-Jersey Nackenband | Taillen und Armbund aus Baumwolle/Elasthan Ripp

Farbe	Größen	1	ab 24	ab 240
Coloured	S - XXL	35,44	31,39	28,80



F382N | 62-114-0 **Classic Zip Neck Sweat**

80% Baumwolle / 20% Polyester
S, M, L, XL, XXL, 3XL
 280 g/m² (White, Heather Grey: 260 g/m²) Fruit of the Loom

BLACK	DEEP NAVY	
BOTTLE GREEN	BURGUNDY	HEATHER GREY
RED	ROYAL BLUE	WHITE

Verdeckter Reißverschluss für bessere Bedruckbarkeit | Kragen mit Single-Jersey Nackenband | Bündchen aus Baumwolle/Lycra® Ripp

Farbe	Größen	1	ab 24	ab 240
Coloured	S - XXL	31,08	27,54	25,25
Coloured	3XL	37,46	33,18	30,44



BCWU122 | WU122 **Sweat ID.004**

80% Baumwolle / 20% Polyester
S, M, L, XL, XXL, 3XL
 280 g/m² B&C

BLACK	HEATHER GREY	NAVY
RED	WHITE	

Moderner Schnitt | Hoher Kragen in 1x1 Ripp-Strick mit Elasthan | Verdeckte Verschlussleiste mit farblich abgestimmtem Reißverschluss (kein Hautkontakt mit Reißverschluss) | Ärmelabschlüsse und unterer Saum in 1x1 Ripp mit Elasthan | Eingesetzte Ärmel | Röhrenförmige Konstruktion | Angeraute Fleece-Innenseite | B&C Collection ist Mitglied der Fair Wear Foundation

Farbe	Größen	1	ab 20	ab 200
Coloured	S - XXL	36,08	32,23	29,82
Coloured	3XL	45,15	40,29	37,29



L02088 | 02088 **Men's Zip High Collar Sweatshirt Stan**

50% Baumwolle / 50% Polyester
S, M, L, XL, XXL, 3XL
 260 g/m² SOL'S

BLACK	BOTTLE GREEN	FRENCH NAVY
GOLD	GREY MELANGE	ORANGE
RED	ROYAL BLUE	WHITE

Ringgesponnene Baumwolle | Reißverschlusskragen | Kontrastierende Blende | Eingesetzte Ärmel | Ripp an Bündchen und Saum | Röhrenförmig

Farbe	Größen	1	ab 30	ab 300
Coloured	S - XXL	30,94	26,39	25,06
Coloured	3XL	35,56	30,35	28,80



JH046 | JH046 **Sophomore 1/4 Zip Sweat**

80% Baumwolle / 20% Polyester (Charcoal (Heather): 52% Baumwolle / 48% Polyester), (Heather Grey: 75% Baumwolle / 25% Polyester)
S, M, L, XL, XXL
 280 g/m² Just Hoods

BURGUNDY	CHARCOAL (HEATHER)	FIRE RED
HEATHER GREY	JET BLACK	NEW FRENCH NAVY
SAPPHIRE BLUE		

¼-Reißverschluss | Metall-YKK-Reißverschluss und -Puller | Gerippte Ärmelabschlüsse und Saum | Gebürstetes Innenvlies | Einfaches Abreißetikett | Weiches Baumwollgewebe sorgt für eine ideale Druckoberfläche

Farbe	Größen	1	ab 24	ab 240
Coloured	S - XXL	32,92	27,25	25,99



Z270M | R-270M-0 **Authentic 1/4 Zip Sweat**

Außen: 100% Baumwolle, Innen: 80% Baumwolle / 20% Polyester
XS, S, M, L, XL, XXL, 3XL, 4XL
 280 g/m² Russell

BLACK	BURGUNDY	CONVOY GREY (SOLID)
FRENCH NAVY	WHITE	

Zeitgemäßer Schnitt und modernes Design | Feine 100%ige Baumwolloberfläche | Nackenband in Fischgrät-Optik | Schlanke Schulterpartie und Ärmel | Saum und Bündchen weiter geschnitten und mit Elasthan | Decknähte an Armausschnitten, Bündchen und Saum | Seitennähte für optimale Passform | Angerauter Fleece-Stoff | Verdeckter Reißverschluss für vollflächige Veredelung | Abgesetzter Kadettkragen | YKK 1/4-Reißverschluss

Farbe	Größen	1	ab 24	ab 240
Coloured	XS - XXL	42,01	37,82	34,70
Coloured	3XL - 4XL	48,31	43,48	39,89

SWEAT SHIRTS (HALF-ZIP)



E5052 | 5052 **Unisex Troyer Side Pocket**

68% Baumwolle / 32% Polyester
XS, S, M, L, XL, XXL, 3XL, 4XL, 5XL
325 g/m²

Promodoro

BLACK	CHARCOAL (SOLID)	KHAKI	NAVY
NEW LIGHT GREY (SOLID)	STEEL GRAY		

Sweatshirt, Molton brushed | Halbmond im Nacken | Ton-in-Ton Reißverschluss am Kragen | Versetzte Seitennaht | Seitentaschen | Elasthanbündchen an Ärmeln und Saum

Farbe	Größen	1	ab 25 (4XL ab 20)	ab 250 (4XL ab 200)
Coloured	XS - XXL	53,15	51,10	49,12
Coloured	3XL	61,12	58,76	56,50
Coloured	4XL	70,28	67,57	64,97
Coloured	5XL	84,35	81,09	77,97



K335 | KK335 **Regular Fit 1/4 Zip Sweatshirt**

80% Baumwolle / 20% Polyester
XS, S, M, L, XL, XXL
280 g/m²

Kustom Kit

BLACK	DARK GREY	NAVY
-------	-----------	------

Herren-Sweatshirt mit 1/4-Reißverschluss vorne und Kadettenkragen | Normale Passform | Gewebtes Klebeband in Eigenfarbe am Nacken innen und an der Rückseite des Reißverschlusses | Versiegelte Schulternähte | Doppelschichtige, gerippte Stulpe mit durchgestepter Nadel und Schweißnaht mit Doppelnähten | Doppellagiger Kragen | Doppelt genähte Schultern und Ärmelbündchen | Zirkoniumfarbiger Metallreißverschluss und Schieber | Abreißetikett | Verdeckter Reißverschluss für bessere Bedruckbarkeit | Schweißnaht mit Ripp-Einfassung für am Ärmelabschluss für Formwiederherstellung

Farbe	Größen	1	ab 25	ab 250
Coloured	XS - XXL	34,91	31,42	29,85



TEE JAYS



TJ5438 | 5438 **Half Zip Sweatshirt**

70% Baumwolle / 30% Polyester
S, M, L, XL, XXL, 3XL
310 g/m²

Tee Jays

BLACK	DARK GREY (SOLID)	NAVY
-------	-------------------	------

Ringgesponnene Baumwolle | Doppelt gefärbt | Elasthan in allen Rippen für bessere Stabilität | 3-fädiger Stoff für glatte Oberfläche | Gebürstete Rückseite | Waschbar bei 40 Grad

Farbe	Größen	1	ab 10	ab 100
Coloured	S - XXL	54,88	50,00	48,50
Coloured	3XL	57,26	52,17	50,60



PROMODORO



E5050N | 5050 **Men's New Troyer Sweater**

100% Baumwolle
S, M, L, XL, XXL, 3XL
320 g/m²

Promodoro

ASH (HEATHER)	BLACK	FOREST
GRAPHITE (SOLID)	NAVY	WHITE

Gekämmte Baumwolle | Molton-Velour | Reißverschluss am Kragen | Elasthan-Bündchen an Arm und Saum | Der Schnitt von Schulterpartie und Arm weicht erheblich von der Schnittführung des Vorgängermodells E5050 ab

Farbe	Größen	1	ab 30	ab 300
Coloured	S - XXL	53,15	51,10	49,12
Coloured	3XL	61,12	58,76	56,50



SOL'S
the fair spirit



L312 | 47300 **Men's Sweat Shirt Scott 1/4 Zip**

50% Baumwolle / 50% Polyester
S, M, L, XL, XXL, 3XL
280 g/m²

SOL'S

BLACK/GREY MELANGE	CHOCOLATE/ROPE
FRENCH NAVY/GREY MELANGE	ROYAL BLUE/GREY MELANGE

Ringspun-Baumwolle | Trucker-Kragen | Gefütterter, kontrastfarbiger Kragen | Elasthan Ripp-Strick an Ärmeln und Bund | Innen angeraut

Farbe	Größen	1	ab 20	ab 200
Coloured	S - XXL	46,58	39,46	36,91
Coloured	3XL	53,60	45,41	42,46



BY084 | BY084 **Merch Hoody**
 65% Baumwolle / 35% Polyester
 XS, S, M, L, XL, XXL, 3XL, 4XL, 5XL
 250 g/m² Build Your Brand



BY087 | BY087 **Ladies' Merch Hoody**
 65% Baumwolle / 35% Polyester
 XS, S, M, L, XL, XXL, 3XL, 4XL, 5XL
 250 g/m² Build Your Brand



BY118 | BY118 **Premium Hoody**
 80% Baumwolle / 20% Polyester
 S, M, L, XL, XXL
 280 g/m² Build Your Brand

Entspannter Schnitt | Kängurutasche | Kapuze mit tonalen Strings | Weicher Baumwoll-Mix

Kängurutasche | Breite Ripp-Bündchen | Kapuze mit tonalen Strings | Schlichtes Design | Weicher Baumwoll-Mix

Hoher Baumwollanteil | Hochwertige Metall Details | Klassischer Schnitt | Kängurutasche

Farbe	Größen	1	ab 20	ab 200
Coloured	XS - XXL	29,08	26,06	24,54
Coloured	3XL - 5XL	31,70	28,44	26,78

Farbe	Größen	1	ab 20	ab 200
Black	XS - XL	29,08	26,06	24,54
Black	XXL - 5XL	31,70	28,44	26,78

Farbe	Größen	1	ab 20	ab 200
Coloured	S - XXL	45,01	40,34	37,98



NE62101 | O62101 **Unisex Jersey Hoodie**
 100% Baumwolle
 XS, S, M, L, XL, XXL, 3XL
 155 g/m² Neutral



JH008 | JH008 **Heather Hoodie**
 52% Baumwolle / 48% Polyester
 S, M, L, XL, XXL
 225 g/m² Just Hoods



S4200 | ST4200 **Unisex Sweat Hoodie Light**
 100% Baumwolle
 XS, S, M, L, XL, XXL, 3XL, 4XL
 190 g/m² Stedman®

BLACK	BORDEAUX	MILITARY
NAVY	SPORT GREY	WHITE

BLACK HEATHER	NAVY HEATHER
---------------	--------------

BLACK OPAL	NAVY BLUE	REAL GREY
------------	-----------	-----------

Fairtrade-zertifizierte Baumwolle | Zertifizierte, gekämmte Bio-Baumwolle | Single-Jersey Strick | Nackenband innen | Doppelt gefütterte Kapuze

Leichtes Kapuzen-Sweatshirt | Schlanke Passform | Leichtes Material für weichen Griff | Doppelnähte | Kängurutasche | Doppellagige Kapuze | Weiße Zugbänder | Gebürstetes Innenvlies | Gerippte Bündchen und Saum | Worldwide Responsible Accredited Production (WRAP)-zertifizierte Produktion | Leicht herausrennbares Etikett zum einfachen Umlabeln

BRIGHT ROYAL	DEEP BERRY	KIWI GREEN
OCEAN BLUE	ORANGE	SCARLET RED
SWEET PINK		

Leichtgewicht mit Komfort - für jede Saison! | 100% Ringspinn-Baumwolle | Raglan-Ärmel | Gebürstete Innenseite | Ärmelbündchen und Saum aus Jacken-Stoff | Ton-in-Ton-Kordel | Seitennähte | Normal Fit | Pflegeetikett in der Seitennaht | Kleines Größenetikett im Nacken

Farbe	Größen	1	ab 50	ab 500
Coloured	XS - 3XL	30,94	26,51	25,42

Farbe	Größen	1	ab 24	ab 240
Coloured	S - XXL	27,18	22,49	21,44

Farbe	Größen	1	ab 24	ab 240
Coloured	XS - XXL	25,59	22,35	20,92
Coloured	3XL - 4XL	30,25	26,49	24,73

SWEAT SHIRTS (HOODED)



S420 | ST4100 **Sweat Hoodie Classic**

80% Baumwolle / 20% Polyester (Grey Heather):
70% Baumwolle / 20% Polyester / 10% Viskose)

S, M, L, XL, XXL, 3XL

280 g/m²

Stedman®

BLACK OPAL	BRIGHT ROYAL	GREY HEATHER
NAVY BLUE	SCARLET RED	WHITE

80% Ringspinn-Baumwolle / 20% Polyester | Gebürstete Innenseite | Fischgrät-Nackenband | Kängurutasche | Ton-in-Ton-Kordel | Elastische Bündchen an den Ärmeln und am Saum | Seitennähte | Waschbar bis 40 °C

Farbe	Größen	1	ab 36	ab 360
White	S- XXL	35,91	31,44	29,39
White	3XL	39,70	34,75	32,49
Coloured	S- XXL	38,96	34,08	31,87
Coloured	3XL	42,70	37,34	34,94



S421 | ST4110 **Sweat Hoodie Classic Women**

80% Baumwolle / 20% Polyester (Grey Heather):
70% Baumwolle / 20% Polyester / 10% Viskose)

S, M, L, XL

280 g/m²

Stedman®

BLACK OPAL	BRIGHT ROYAL	GREY HEATHER
NAVY BLUE	SCARLET RED	WHITE

80% Ringspinn-Baumwolle / 20% Polyester | Gebürstete Innenseite | Fischgrät-Nackenband | Kängurutasche | Ton-in-Ton-Kordel | Elastische Bündchen an den Ärmeln und am Saum | Seitennähte | Waschbar bis 40 °C

Farbe	Größen	1	ab 36	ab 360
White	S- XL	35,91	31,44	29,39
Coloured	S- XL	38,96	34,08	31,87



NX9302 | 9302 **Unisex PCH Fleece Pullover Hoody**

60% Baumwolle / 40% Polyester

XS, S, M, L, XL, XXL, 3XL

250 g/m²

Next Level Apparel

HEATHER BLACK (CVC)	HEATHER CARDINAL (CVC)	HEATHER GREY
HEATHER MIDNIGHT NAVY (CVC)	HEATHER MILITARY GREEN (CVC)	HEATHER SLATE BLUE
OATMEAL		

1x1 Ripp an Kragen, Saum und Ärmelabschlüssen | Abreißetikett | Leicht | Fronttasche | Passender Kordelzug

Farbe	Größen	1	ab 24	ab 240
Coloured	XS- XL	48,17	37,75	37,25
Coloured	XXL	55,07	43,17	42,58
Coloured	3XL	57,36	44,96	44,36



F430 | 62-140-0 **Lightweight Hooded Sweat**

80% Baumwolle / 20% Polyester

S, M, L, XL, XXL

240 g/m²

Fruit of the Loom

AZURE BLUE	BLACK	BOTTLE GREEN
BURGUNDY	DEEP NAVY	HEATHER GREY
KELLY GREEN	LIGHT GRAPHITE (SOLID)	ORANGE
RED	ROYAL BLUE	WHITE

Lightweight Sweat-Material, unbrushed | Raglan-Ärmel | Kapuze mit gleichfarbiger, flacher Kordel | Kängurutasche vorne | Bündchen aus Baumwolle/Lycra® Ripp

Farbe	Größen	1	ab 24	ab 240
Coloured	S- XXL	20,47	18,11	16,61



F435 | 62-148-0 **Ladies' Lightweight Hooded Sweat**

80% Baumwolle / 20% Polyester

XS, S, M, L, XL, XXL

240 g/m²

Fruit of the Loom

AZURE BLUE	BLACK	BOTTLE GREEN
BURGUNDY	DEEP NAVY	FUCHSIA
HEATHER GREY	KELLY GREEN	LIGHT GRAPHITE (SOLID)
ORANGE	RED	ROYAL BLUE
WHITE		

Lightweight Sweat-Material, unbrushed | Raglan-Ärmel | Kapuze mit gleichfarbiger, flacher Kordel | Femininer Schnitt durch taillierte Seitennähte | Kängurutasche vorne | Bündchen aus Baumwolle/Lycra® Ripp

Farbe	Größen	1	ab 24	ab 240
Coloured	XS- XXL	20,47	18,11	16,61



NX9303 | 9303 **Unisex Fleece Pullover Hoody**

80% Baumwolle / 20% Polyester

XS, S, M, L, XL, XXL, 3XL

250 g/m²

Next Level Apparel

BLACK	DESERT PINK	FOREST GREEN
HEAVY METAL	MAROON	MIDNIGHT NAVY
MILITARY GREEN	NATURAL	RED
ROYAL	WHITE	

1x1 Ripp an Bund und Bündchen | Kapuze mit Jersey-Futter | Flacher Kordelzug in Naturton | Kängurutasche an der Vorderseite | TearAway-Label

Farbe	Größen	1	ab 24	ab 240
Coloured	XS- XL	44,43	40,48	34,37
Coloured	XXL	47,67	42,84	36,87
Coloured	3XL	49,41	44,53	38,20



écologie.
by AWDiS



EA040 | EA040

Lusaka Sustainable Hoody

70% Baumwolle / 30% Polyester

XS, S, M, L, XL, XXL

260 g/m²

Ecologie

BLACK	CHARCOAL	HEATHER GREY
INK BLUE	NAVY	SAND DUNE
SOFT PEACH		

70% regenerierte Baumwolle / 30% Polyester | French Terry | Eingesetzte Ärmel | Abgeschrägte Ärmelbündchen | Kängurutasche an der Vorderseite | Kapuze ohne Kordelzug | Modische Passform | Kragen, Ärmelbündchen und Saum gerippt | Größenetikett nur für einfaches Rebranding



écologie.
by AWDiS



EA041 | EA041

Corcovado Organic Hoody

100% Baumwolle (Heather Grey: 90% Baumwolle / 10% Viskose)

XS, S, M, L, XL, XXL

270 g/m²

Ecologie

HEATHER GREY	JET BLACK	NAVY
--------------	-----------	------

100% Bio-Baumwolle | Fleece-Innenseite | Ange-raute Oberfläche | Eingesetzte Ärmel | Abgeschrägte Ärmelbündchen | Gerippter Kragen, Bündchen und Saum | Nackenband | Kängurutasche an der Vorder-seite | Kapuze ohne Kordelzug | Modische Passform | Größenetikett nur für einfaches Rebranding



FRUIT OF THE LOOM.



F421N | 62-152-0

Premium Hooded Sweat

70% Baumwolle / 30% Polyester

S, M, L, XL, XXL

280 g/m² (Heather Grey: 260 g/m²)

Fruit of the Loom

BLACK	BURGUNDY	CHARCOAL (SOLID)
CLASSIC OLIVE	DEEP NAVY	HEATHER GREEN
HEATHER GREY	HEATHER NAVY	HEATHER RED
HEATHER ROYAL	RED	ROYAL BLUE

Doppelte Kapuze | Gleichfarbige, flache Kordel | Single-Jersey Nackenband | Kängurutasche vorne | Bündchen aus Baumwolle/Elasthan Ripp

Farbe	Größen	1	ab 30	ab 300
Coloured	XS - XXL	34,46	28,54	27,20

Farbe	Größen	1	ab 30	ab 300
Coloured	XS - XXL	43,13	35,68	34,03

Farbe	Größen	1	ab 24	ab 240
Coloured	S - XXL	32,87	29,11	26,70



BEST SELLER



FRUIT OF THE LOOM.



NEW
COLOUR

497

OEKO-TEX®
CERTIFIED BY TESTEX
STANDARD 100
08-5295 Shirley
Tested for harmful substances.
www.oeko-tex.com/standard100

F421 | 62-208-0

Classic Hooded Sweat

80% Baumwolle / 20% Polyester (Dark Heather Grey, Heather Green, Heather Navy, Heather Red, Heather Royal: 60% Baumwolle / 40% Polyester)

S, M, L, XL, XXL, 3XL, 4XL, 5XL

280 g/m² (White: 260 g/m²)

Fruit of the Loom

S, M, L, XL, XXL, 3XL, 4XL, 5XL

BLACK	DEEP NAVY	HEATHER GREY
-------	-----------	--------------

S, M, L, XL, XXL, 3XL

BOTTLE GREEN	BURGUNDY	CLASSIC OLIVE
LIGHT GRAPHITE (SOLID)	RED	ROYAL BLUE

S, M, L, XL, XXL

AZURE BLUE	CHOCOLATE	DARK HEATHER GREY
FUCHSIA	HEATHER GREEN	HEATHER NAVY
HEATHER RED	HEATHER ROYAL	KELLY GREEN
LIGHT PINK	ORANGE	PURPLE
SKY BLUE	SUNFLOWER	

S, M, L, XL, XXL, 3XL, 4XL

NAVY	WHITE
------	-------

Doppellagige Kapuze mit gleichfarbiger Kordel | Kängurutasche vorne | Bündchen aus Baumwolle/Lycra® Ripp

Farbe	Größen	1	ab 24	ab 240
Coloured	S - XXL	24,54	21,73	19,94
Coloured	3XL - 5XL	31,06	27,51	25,25

Mehr Artikel sind online verfügbar.

SWEAT SHIRTS (HOODED)



BCWU02K | WU02K KING Hooded Sweat

80% Baumwolle / 20% Polyester (Heather Grey: 75% Baumwolle / 21% Polyester / 4% Viskose), (Heather Mid Grey: 60% Baumwolle / 40% Polyester)

XS, S, M, L, XL, XXL, 3XL, 4XL

280 g/m²

B&C

XS, S, M, L, XL, XXL, 3XL, 4XL

ASPHALT	BLACK PURE	HEATHER GREY
NAVY BLUE	RED	ROYAL
WHITE		

XS, S, M, L, XL, XXL, 3XL

AQUA GREEN	BOTTLE GREEN	DARK CHERRY
GREY FOG	HEATHER MID GREY	KHAKI
MAGENTA PINK	NORDIC BLUE	PURE ORANGE
PURE SKY	RADIANT PURPLE	SOFT ROSE
YELLOW FIZZ		

Unisex | Innen gebürstetes Fleece | Lange Ärmel | Mit Kapuze | Normale Passform | Einlaufvorbehandelte, ringgesponnene gekämmte Baumwolle | Seitennähte | Kapuze mit Single-Jersey-Futter | Flache Zugschnur mit luxuriösen Metallspitzen | Qualitativ hochwertiges, langlebiges Nackenband | Single-Jersey-Halbmond im Rücken | Sehr weiches Gewebe mit Pfirsichhauteffekt aus 100 % Baumwolle (B&C PST-Technologie) | Glatte, weiche und ebene Oberfläche | Weiches Doppel-Satin-Etikett

Farbe	Größen	1	ab 20	ab 200
Coloured	XS - 3XL	38,84	34,70	32,11
Coloured	4XL	48,62	43,36	40,10



BCWW02Q | WW02Q QUEEN Hooded Sweat

80% Baumwolle / 20% Polyester (Heather Grey: 75% Baumwolle / 21% Polyester / 4% Viskose), (Heather Mid Grey: 60% Baumwolle / 40% Polyester)

XS, S, M, L, XL, XXL, 3XL

280 g/m²

B&C

XS, S, M, L, XL, XXL, 3XL

ASPHALT	BLACK PURE	HEATHER GREY
NAVY BLUE	RED	ROYAL
WHITE		

XS, S, M, L, XL, XXL

AQUA GREEN	BOTTLE GREEN	DARK CHERRY
GREY FOG	HEATHER MID GREY	KHAKI
MAGENTA PINK	NORDIC BLUE	PURE ORANGE
PURE SKY	RADIANT PURPLE	SOFT ROSE
YELLOW FIZZ		

Innen gebürstetes Fleece | Lange Ärmel | Mit Kapuze | Normale Passform | Einlaufvorbehandelte, ringgesponnene gekämmte Baumwolle | Seitennähte | Kapuze mit Single-Jersey-Futter | Flache Zugschnur mit luxuriösen Metallspitzen | Qualitativ hochwertiges, langlebiges Nackenband | Single-Jersey-Halbmond im Rücken | Sehr weiches Gewebe mit Pfirsichhauteffekt aus 100% Baumwolle (B&C PST-Technologie) | Glatte, weiche und ebene Oberfläche | Weiches Doppel-Satin-Etikett

Farbe	Größen	1	ab 20	ab 200
Coloured	XS - XXL	38,84	34,70	32,11
Coloured	3XL	48,62	43,36	40,10





promodoro

OEKO-TEX®
STANDARD 100
100% Oeko-Tex zertifiziert
frei von Schadstoffen
www.oeko-tex.com

E2181 | 2181 **Women's Hoody 80/20**

80% Baumwolle / 20% Polyester
XS, S, M, L, XL, XXL, 3XL
280 g/m² Promodoro

BLACK LIGHT GREY (SOLID) TURQUOISE

Kängurutasche | Doppelkapuze mit Kordel | Elasthan-Bündchen an Ärmeln und Saum | Figurbetont | Molton brushed | 80% gekämmte Baumwolle / 20% Polyester

Farbe	Größen	1	ab 20 (3XL ab 15)	ab 200 (XXL ab 150)
Coloured	XS - XXL	35,70	34,32	33,01
Coloured	3XL	41,06	39,46	37,96



promodoro

OEKO-TEX®
STANDARD 100
100% Oeko-Tex zertifiziert
frei von Schadstoffen
www.oeko-tex.com

E2180 | 2180 **Men's Hoody 80/20**

80% Baumwolle / 20% Polyester (Sports Grey: 75% Baumwolle / 17% Polyester / 8% Viskose)
S, M, L, XL, XXL, 3XL, 4XL, 5XL, 6XL, 7XL, 8XL
280 g/m² Promodoro

BLACK NAVY NEW LIGHT GREY (SOLID) SPORTS GREY (HEATHER) WHITE

Kängurutasche | Doppellagige Kapuze mit Kordel | Elasthan-Bündchen an Ärmeln und Saum | Molton brushed | 80% gekämmte Baumwolle / 20% Polyester (Sports Grey: 85% gekämmte Baumwolle / 15% Viskose)

Farbe	Größen	1	ab 20 (3XL ab 15)	ab 200 (3XL ab 150)
Coloured	S - XXL	39,41	37,89	36,44
Coloured	3XL	45,32	43,58	41,89
Coloured	4XL	52,12	50,12	48,20
Coloured	5XL	62,55	60,14	57,81
Black	6XL	68,78	66,14	63,59
Black	7XL	75,68	72,76	69,97
Black	8XL	83,23	80,04	76,97

OEKO-TEX®
STANDARD 100
100% Oeko-Tex zertifiziert
frei von Schadstoffen
www.oeko-tex.com

SOL'S
the fair spirit

L02991 | 02991 **Men's Spencer Sweat**

Außen: 100% Baumwolle, Innen: 80% Baumwolle / 20% Polyester (Heather Oxblood, Heather Denim, Charcoal Melange: 60% Baumwolle / 40% Polyester), (Grey Melange: 75% Baumwolle / 20% Polyester / 5% Viskose), (Ash: 79% Baumwolle / 20% Polyester / 1% Viskose)

XS, S, M, L, XL, XXL, 3XL
280 g/m² SOL'S

ASH (HEATHER)	BLACK	CHARCOAL MELANGE	CREAMY BLUE
CREAMY PINK	FRENCH NAVY	GREY MELANGE	HEATHER DENIM
HEATHER OXBLOOD	RED	ROYAL BLUE	WHITE

Fleece-Material mit geringer Schrumpfung (280); 80% Ringspun-Baumwolle / 20% Polyester, angerautes Futter; Außen: 100% Baumwolle | Kängurutasche an der Vorderseite | Geschnitten und genäht | Gefütterte Kapuze mit Kordelzug | 2 x 2 gerippte Ärmelabschlüsse und Saum | Halbmondpassage auf der Krageninnenseite | Nackenband | Kein Label

Farbe	Größen	1	ab 25	ab 250
Coloured	XS - XXL	38,68	32,75	30,63
Coloured	3XL	42,77	36,22	33,87

L03103 | 03103 **Women's Hooded Sweatshirt Spencer**

80% Baumwolle / 20% Polyester, Außen: 100% Baumwolle (Charcoal Melange, Heather Oxblood, Heather Denim: 60% Baumwolle / 40% Polyester), (Grey Melange: 75% Baumwolle / 20% Polyester / 5% Viskose), (Ash: 79% Baumwolle / 20% Polyester / 1% Viskose)

XS, S, M, L, XL, XXL
280 g/m² SOL'S

BLACK	CREAMY BLUE	CREAMY PINK	FRENCH NAVY
HEATHER ASH	HEATHER CHARCOAL MELANGE	HEATHER DENIM	HEATHER GREY MELANGE
HEATHER OXBLOOD	RED	ROYAL BLUE	WHITE

Fleece-Material mit geringer Schrumpfung (280) | 80% ringgesponnene Baumwolle / 20% Polyester, angeraute Innenseite; Außenmaterial: 100% Baumwolle | Kängurutasche an der Vorderseite | Geschnitten und genäht | Gefütterte Kapuze mit Kordelzug | 2 x 2 gerippte Ärmelabschlüsse und Saum | Halbmondförmiger Innenkragen | Nackenband

Farbe	Größen	1	ab 25	ab 250
Coloured	XS - XXL	38,68	32,75	30,63

SWEAT SHIRTS (HOODED)



BCWU03W | WU03W #Hoodie

80% Baumwolle / 20% Polyester (Heather Mid Grey, Heather Navy, Heather Asphalt, Heather Red, Heather Dark Green, Heather Royal Blue, Heather Purple: 60% Baumwolle / 40% Polyester), (Heather Grey: 92% Baumwolle / 8% Viskose)

XS, S, M, L, XL, XXL, 3XL, 4XL, 5XL

280 g/m²

B&C

XS, S, M, L, XL, XXL, 3XL, 4XL, 5XL

ASPHALT	BLACK PURE	HEATHER GREY
NAVY BLUE	RED	ROYAL
WHITE		

XS, S, M, L, XL, XXL, 3XL

CANDY PINK	DESERT	ELEPHANT GREY
FOREST GREEN	GREY FOG	HAWAIIAN BLUE
HEATHER ASPHALT	HEATHER DARK GREEN	HEATHER MID GREY
HEATHER NAVY	HEATHER PURPLE	HEATHER RED
HEATHER ROYAL BLUE	KELLY GREEN	LAVENDER
LIGHT JADE	MELON ORANGE	MILLENNIAL KHAKI
NUDE	PALE PINK	PALE YELLOW
PINK FIZZ	PURE ORANGE	PURE SKY
RADIANT PURPLE	SAGE	SOLAR YELLOW
WINE		

Unisex | French Terry | Lange Ärmel | Mit Kapuze | Normale Passform | Einlaufvorbehandelte, ringgesponnene Baumwolle | Seitennähte | Einfaches Branding: Kein B&C-Etikett | Innen Halbmond aus Single-Jersey auf Rückseite | Ungebürstete Qualität | Widerstandsfähige Qualität | Weiches Handgefühl | Glatte und ebene Oberfläche | In Seitennaht: Weiches Satin-Etikett

Farbe	Größen	1	ab 20	ab 200
Coloured	XS - 3XL	26,94	24,01	22,25
Coloured	4XL - 5XL	33,72	30,01	27,82



BCWW04W | WW04W Women's #Hoodie Sweat

80% Baumwolle / 20% Polyester (Heather Mid Grey, Heather Navy, Heather Asphalt, Heather Red, Heather Dark Green, Heather Royal Blue, Heather Purple: 60% Baumwolle / 40% Polyester), (Heather Grey: 92% Baumwolle / 8% Viskose)

XS, S, M, L, XL, XXL, 3XL

280 g/m²

B&C

XS, S, M, L, XL, XXL, 3XL

ASPHALT	BLACK PURE	HEATHER GREY
NAVY BLUE	RED	ROYAL
WHITE		

XS, S, M, L, XL, XXL

CANDY PINK	DESERT	ELEPHANT GREY
FOREST GREEN	GREY FOG	HAWAIIAN BLUE
HEATHER ASPHALT	HEATHER DARK GREEN	HEATHER MID GREY
HEATHER NAVY	HEATHER PURPLE	HEATHER RED
HEATHER ROYAL BLUE	KELLY GREEN	LAVENDER
LIGHT JADE	MELON ORANGE	MILLENNIAL KHAKI
NUDE	PALE PINK	PALE YELLOW
PINK FIZZ	PURE ORANGE	PURE SKY
RADIANT PURPLE	SAGE	SOLAR YELLOW
WINE		

French Terry | Lange Ärmel | Mit Kapuze | Normale Passform | Einlaufvorbehandelte, ringgesponnene Baumwolle | Seitennähte | Einfaches Branding: Kein B&C-Etikett | Innen Halbmond aus Single-Jersey auf Rückseite | Ungebürstete Qualität | Widerstandsfähige Qualität | Weiches Handgefühl | Glatte und ebene Oberfläche | In Seitennaht: Weiches Satin-Etikett

Farbe	Größen	1	ab 20	ab 200
Coloured	XS - XXL	26,94	24,01	22,25
Coloured	3XL	33,72	30,01	27,82





BCWU33B | WU33B Organic Hooded Sweat

80% Baumwolle / 20% Polyester (Heather Grey: 71% Baumwolle / 25% Polyester / 4% Viskose)

XS, S, M, L, XL, XXL, 3XL
280 g/m²

B&C

APPLE GREEN	ASPHALT	BLACK PURE	BLUE FOG
BURGUNDY	FOREST GREEN	HEATHER GREY	LIME
MAGENTA PINK	MOCHA	NAVY BLUE	OFF WHITE
PURE ORANGE	RADIANT PURPLE	RED	ROYAL
SAGE	SOFT ROSE	WHITE	YELLOW FIZZ

Unisex | Innen gebürstetes Fleece | Lange Ärmel | Mit Kapuze | Normale Passform | Einlaufvorbehandelte, ringgesponnene gekämmte Bio-Baumwolle | Recycelter Polyester | Taschen an den Seitennähten | Seitennähte | Sichtbares Nackenetikett „Hallo! Ich bin Bio“ | Einfaches Branding: Kein B&C-Etikett | Innen Halbmond aus Single Jersey auf Rückseite | Kapuze mit Single-Jersey-Futter | Qualitativ hochwertiges Nackenband mit Fischgrätmuster | Modischer Kordelzug | Widerstandsfähige Qualität | Weiches Handgefühl | Glatte und weiche Oberfläche aus 100% Baumwolle | In Seitennaht: Weiches Satin-Etikett

Farbe	Größen	1	ab 20	ab 200
Coloured	XS - 3XL	34,72	31,01	28,68



BCWW34B | WW34B Women's Organic Hooded Sweat

80% Baumwolle / 20% Polyester (Heather Grey: 71% Baumwolle / 25% Polyester / 4% Viskose)

XS, S, M, L, XL, XXL
280 g/m²

B&C

APPLE GREEN	ASPHALT	BLACK PURE	BLUE FOG
BURGUNDY	FOREST GREEN	HEATHER GREY	LIME
MAGENTA PINK	MOCHA	NAVY BLUE	OFF WHITE
PURE ORANGE	RADIANT PURPLE	RED	ROYAL
SAGE	SOFT ROSE	WHITE	YELLOW FIZZ

Innen gebürstetes Fleece | Lange Ärmel | Mit Kapuze | Normale Passform | Einlaufvorbehandelte, ringgesponnene gekämmte Bio-Baumwolle | Recycelter Polyester | Taschen an den Seitennähten | Seitennähte | Sichtbares Nackenetikett „Hallo! Ich bin Bio“ | Einfaches Branding: Kein B&C-Etikett | Innen Halbmond aus Single-Jersey auf Rückseite | Kapuze mit Single-Jersey-Futter | Qualitativ hochwertiges Nackenband mit Fischgrätmuster | Modischer Kordelzug | Widerstandsfähige Qualität | Weiches Handgefühl | Glatte und weiche Oberfläche aus 100% Baumwolle | In Seitennaht: Weiches Satin-Etikett

Farbe	Größen	1	ab 20	ab 200
Coloured	XS - XXL	34,72	31,01	28,68



F425 | 62-168-0 Classic Hooded Basic Sweat

80% Baumwolle / 20% Polyester
XS, S, M, L, XL, XXL, 3XL
280 g/m²

Fruit of the Loom

BLACK	DEEP NAVY	HEATHER GREY
NAVY	WHITE	

Doppelt gewebte Kapuze | 1-farbige, flache Zug-schnur | Keine Kängurutasche für größeren Aufdruck auf dem Body | Bund und Ärmelabschluss Baumwoll-Elastan-Ripp | Decknähte am Ärmel mit Zwillingenadel

Farbe	Größen	1	ab 24	ab 240
Coloured	XS - XXL	22,99	20,37	18,68
Coloured	3XL	28,37	25,13	23,06



F409 | 62-038-0 Ladies' Classic Hooded Sweat

80% Baumwolle / 20% Polyester
XS, S, M, L, XL, XXL
280 g/m² (White, Heather Grey: 260 g/m²)

Fruit of the Loom

AZURE BLUE	BLACK	BOTTLE GREEN
BURGUNDY	DARK HEATHER GREY	DEEP NAVY
FUCHSIA	HEATHER GREEN	HEATHER GREY
HEATHER NAVY	HEATHER RED	HEATHER ROYAL
KELLY GREEN	LIGHT PINK	NAVY
PURPLE	RED	ROYAL BLUE
SKY BLUE	SUNFLOWER	WHITE

Doppelte Kapuze mit gleichfarbiger, flacher Kordel | Feminine Passform mit Seitennähten | Kängurutasche vorne | Bündchen aus Baumwolle/Lycra® Ripp

Farbe	Größen	1	ab 24	ab 240
Coloured	XS - XXL	24,54	21,73	19,94



BCWU121 | WU121 Sweat ID.003

80% Baumwolle / 20% Polyester
XS, S, M, L, XL, XXL, 3XL, 4XL, 5XL
280 g/m²

B&C

BLACK	HEATHER GREY	NAVY
XS, S, M, L, XL, XXL, 3XL, 4XL	ANTHRACITE	RED
WHITE	ROYAL BLUE	

Ärmelabschlüsse und unterer Saum in 1x1 Ripp mit Elasthan | Kängurutasche vorne mit verstärkten Nähten | Schulternaht und Armausschnitt mit Flatlock-Steppnaht | Moderner Schnitt | Röhrenförmige Konstruktion | Angeraute Fleece-Innenseite | B&C Collection ist Mitglied der Fair Wear Foundation

Farbe	Größen	1	ab 20	ab 200
Coloured	XS - XXL	28,89	25,75	23,82
Coloured	3XL - 5XL	36,13	32,20	29,80

Mehr Artikel sind online verfügbar.

RYOLY®

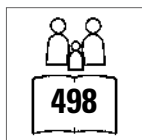

RY1087 | SU1087

Capucha Hooded Sweatshirt

50% Baumwolle / 50% Polyester (Heather Grey:
55% Baumwolle / 40% Polyester / 5% Viskose)

S, M, L, XL, XXL, 3XL

280 g/m²

Roly

S, M, L, XL, XXL, 3XL

BLACK 02	BOTTLE GREEN 56	GARNET RED 57
HEATHER GREY 58	NAVY BLUE 55	RED 60
ROYAL BLUE 05	WHITE 01	

S, M, L, XL, XXL

LIGHT PINK 48	ORANGE 31	PURPLE 71
ROSETTE 78	TURQUOISE 12	YELLOW 03

Innen angeraut | Kapuzensweat mit Kängurutasche
| Kordelzug und Metallösen | 1x1 Ripp-Strick mit
Elasthan an Ärmelbündchen und Saum | Herausreiß-
bares Label

Farbe	Größen	1	ab 30	ab 300
Coloured	S- XXL	23,82	21,32	20,52
Coloured	3XL	27,35	24,47	23,54





BCWUI24 | WUI24 **ID.203 50/50 Hooded Sweatshirt**

50% Baumwolle / 50% Polyester
XS, S, M, L, XL, XXL, 3XL, 4XL
270 g/m² **B&C**

ANTHRACITE	BLACK	BOTTLE GREEN
BROWN	BURGUNDY	GOLD
HEATHER GREY	NAVY	PUMPKIN ORANGE
RED	ROYAL BLUE	WHITE

Kapuzensweatshirt | Unisex-Style | Voluminöser Griff | Flauschiges Innenfutter | Neutrales Größenlabel ohne Branding | Saum und Ärmelbündchen aus 1x1-Elasthan-Ripp-Strick | Versetzte Doppelnähte am Armeinlass | Kängurutasche | 2-teilige Kapuze mit gleichfarbigem, runden Kordelzug | Normale Passform | Eingesetzte Ärmel | Seitennähte | Angeraute Fleece-Innenseite | B&C Collection ist Mitglied der Fair Wear Foundation

Farbe	Größen	1	ab 30	ab 300
Coloured	XS - XXL	25,54	22,75	21,06
Coloured	3XL - 4XL	32,03	28,56	26,42



BCWU620 | WU620 **Hooded Sweat**

80% Baumwolle / 20% Polyester
XXS, XS, S, M, L, XL, XXL, 3XL
280 g/m² **B&C**

BLACK	NAVY	RED
HEATHER GREY	ROYAL BLUE	STEEL GREY (SOLID)

80% ringgesponnene, gekämmte Baumwolle / 20% Polyester | Perfect Sweat Technology: Qualitätsgewebe für optimale Bedruckbarkeit, Tragekomfort und Strapazierfähigkeit | Gefütterte Kapuze mit Kordelzug und Metall-Ösen | Ärmelbund und Bund unten in 1x1 Ripp-Strick mit Elasthan | Kängurutasche vorne mit verstärkten Nähten | Schultern und Armausschnitte mit Flatlock-Steppnähten | Moderner Schnitt | Seitennähte | B&C Collection ist Mitglied der Fair Wear Foundation

Farbe	Größen	1	ab 20	ab 200
Coloured	XXS - 3XL	40,29	35,99	33,30

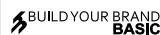

BYBB001 | BB001 **Basic Hoody**

50% Baumwolle / 50% Polyester
XS, S, M, L, XL, XXL, 3XL, 4XL, 5XL, 6XL, 7XL
240 g/m² **Build Your Brand Basic**

BLACK	NAVY
BURGUNDY	CHARCOAL
OLIVE	WHITE
HEATHER GREY	

Weicher Baumwoll-Mix | Breite Ripp-Strick-Bündchen am Saum und an den Ärmeln | Kapuze mit Kordelzug | Große Kängurutasche | Regular Fit | Nur ein Größenetikett - für einfaches Rebranding

Farbe	Größen	1	ab 25	ab 250
Coloured	XS - XXL	23,75	21,30	20,06
Coloured	3XL - 5XL	25,09	22,49	21,18
Coloured	6XL - 7XL	30,39	27,25	25,66



L03568 | 03568 **Unisex Stellar Sweatshirt**

80% Baumwolle / 20% Polyester
XS, S, M, L, XL, XXL, 3XL
280 g/m² **SOL'S**

BLACK	BLUE	BOTTLE GREEN
BURGUNDY	BURNT ORANGE	CHARCOAL MELANGE
FRENCH NAVY	GREY MELANGE	KHAKI
PALE PINK	RED	WHITE

Fleece 280 | 80% Bio-Baumwolle / 20% recycelter Polyester | 3-Faden-Garn | Innen angeraut | Obermaterial: 100% Baumwolle, Ripp-Stoff: 97% Bio-Baumwolle / 3% Elasthan | Bio-Hoodie | Seitennaht | Überkreuzter Kragen | Kängurutasche | Raglan-Ärmel | Halbmond im Nackenbereich | Jersey Nackenband | 2 x 2 gerippte Ärmelabschlüsse und Saum | Silberne Ösen und Stopper | Runder Ton-in-Ton-Kordelzug | Kein Label

Farbe	Größen	1	ab 25	ab 250
Coloured	XS - XXL	46,03	39,01	36,46
Coloured	3XL	50,65	42,91	40,13



BYBB007 | BB007 **Ladies' Basic Hoody**

50% Baumwolle / 50% Polyester
XS, S, M, L, XL, XXL, 3XL, 4XL, 5XL
270 g/m² **Build Your Brand Basic**

BLACK	BURGUNDY	CHARCOAL
HEATHER GREY	HIBISKUS PINK	NAVY
OCEAN BLUE	OLIVE	WHITE

Weicher Baumwoll-Mix | Regular Fit | Breite Bündchen an Ärmeln und Saum | Kapuze lässt sich mittels Kordelzug verstellen | Kängurutasche | Nur ein Größenetikett - für einfaches Rebranding

Farbe	Größen	1	ab 25	ab 250
Coloured	XS - XL	23,21	20,83	19,59
Coloured	XXL - 5XL	24,56	22,02	20,73



NP305 | PRM33SBP **Unisex Midweight Special Blend Raglan Hooded Pullover**

52% Polyester / 48% Baumwolle
XS, S, M, L, XL, XXL, 3XL
270 g/m² **Independent**

BLACK	CARBON	CLASSIC NAVY
CRIMSON	MAROON	MIDNIGHT
MOSS	NICKEL	PACIFIC
POMEGRANATE	SEA GREEN	

Oberfaden aus Polyester-Baumwoll-Gemisch mit 30 Einzel-fäden | Rückwärts-Überdeckstich-Nähte | Twill-Nackenband | 1x1 Ripp an Hals, Ärmelabschlüssen und Bund | Genähte Ösen | Abgesetzte seitliche Einsätze | Schmale Unisex-Passform | Amerikanische Größen, Artikel fällt sehr groß aus

Farbe	Größen	1	ab 24	ab 240
Coloured	XS - XL	53,62	45,77	42,91
Coloured	XXL - 3XL	56,74	48,43	45,41

SWEAT SHIRTS (HOODED)

JustHoods
RWDs

BEST
SELLER



JH001F | JH001F

Women's College Hoodie

80% Baumwolle / 20% Polyester (Charcoal (Heather): 52% Baumwolle / 48% Polyester), (Heather Grey: 75% Baumwolle / 25% Polyester), (Black Smoke: 70% Baumwolle / 30% Polyester)

XS, S, M, L, XL, XXL

280 g/m²

Just Hoods

AIRFORCE BLUE	ARCTIC WHITE	ASH (HEATHER)	BABY PINK
BLACK SMOKE	BOTTLE GREEN	BURGUNDY	CANDYFLOSS PINK
CHARCOAL (HEATHER)	DEEP BLACK	DUSTY PINK	FIRE RED
HAWAIIAN BLUE	HEATHER GREY	HOT PINK	JADE
JET BLACK	KELLY GREEN	NEW FRENCH NAVY	NUDE
ORANGE CRUSH	OXFORD NAVY	PEPPERMINT	PLUM
PURPLE	RED HOT CHILLI	ROYAL BLUE	SAPPHIRE BLUE
SKY BLUE	STORM GREY (SOLID)	SUN YELLOW	TURQUOISE SURF
VANILLA MILKSHAKE			

Damenschnitt | Zwillingsnadelstich-Detail | Doppellagige Kapuze | Kängurutasche | Kordeln in gleicher Farbe | Gerippte Ärmelabschlüsse und Saum | Geripptes Detail am Rand der Haupttasche | Gebürsteter Innenfleece | Leicht heraustrennbares Etikett zum einfachen Umlabeln | Weiches Baumwollgewebe sorgt für eine ideale Druckoberfläche

JH001 | JH001

College Hoodie

80% Baumwolle / 20% Polyester (Smoke Farben: 70% Baumwolle / 30% Polyester), (Charcoal (Heather): 52% Baumwolle / 48% Polyester), (Heather Grey: 75% Baumwolle / 25% Polyester)

XS, S, M, L, XL, XXL, 3XL, 4XL, 5XL

280 g/m²

Just Hoods

XS, S, M, L, XL, XXL, 3XL, 4XL, 5XL

ARCTIC WHITE	BABY PINK	BOTTLE GREEN	BURGUNDY
CHARCOAL (HEATHER)	DEEP BLACK	FIRE RED	HEATHER GREY
JET BLACK	NEW FRENCH NAVY	OXFORD NAVY	PURPLE
ROYAL BLUE	SAPPHIRE BLUE	SKY BLUE	

XS, S, M, L, XL, XXL, 3XL

AIRFORCE BLUE	ALIEN GREEN	APPLE GREEN	ASH (HEATHER)
BLACK SMOKE	BRICK RED	BURGUNDY SMOKE	BURNT ORANGE
CANDYFLOSS PINK	CARAMEL LATTE	CARAMEL TOFFEE	COMBAT GREEN
CORNFLOWER BLUE	CRANBERRY	DEEP SEA BLUE	DENIM BLUE
DESERT SAND	DUSTY BLUE	DUSTY GREEN	DUSTY PINK
DUSTY PURPLE	DUSTY ROSE	EARTHY GREEN	FOREST GREEN
GINGER BISCUIT	GOLD	HAWAIIAN BLUE	HOT CHOCOLATE
HOT PINK	INK BLUE	JADE	KELLY GREEN
LAVENDER	LIME GREEN	LIPSTICK PINK	MAGENTA MAGIC
MOCHA BROWN	MOONDUST GREY (SOLID)	MOSS GREEN	MUSTARD
NAVY SMOKE	NUDE	OLIVE GREEN	ORANGE CRUSH
PEACH PERFECT	PEPPERMINT	PINKY PURPLE	PLUM
PUMPKIN PIE	RED HOT CHILLI	RED RUST	SHARK GREY
SHERBET LEMON	SPRING GREEN	STEEL GREY (SOLID)	STORM GREY (SOLID)
SUN YELLOW	SUNSET ORANGE	TROPICAL BLUE	TRUE VIOLET
TURQUOISE SURF	ULTRA VIOLET	VANILLA MILKSHAKE	WILD MULBERRY

Weiches Baumwollgewebe sorgt für eine ideale Druckoberfläche | Kängurutasche | Doppelnah-Details | Gebürsteter Innenfleece | Doppellagige Kapuze | Zugbänder in gleicher Farbe | Gerippte Bündchen und Saum | Worldwide Responsible Accredited Production (WRAP)-zertifizierte Produktion | Einfaches Abreißetikett

Farbe	Größen	1	ab 24	ab 240
Coloured	XS - XXL	28,73	23,78	22,68
Coloured	3XL - 5XL	33,80	27,97	26,68



SOL'S®
the fair spirit



L330 | 47101

Unisex Hooded Sweat-Shirt Snake

50% Baumwolle / 50% Polyester

XS, S, M, L, XL, XXL, 3XL, 4XL

280 g/m²

SOL'S

XS, S, M, L, XL, XXL, 3XL, 4XL

ARMY	BLACK	DARK GREY (SOLID)
FRENCH NAVY	GREY MELANGE	RED
ROYAL BLUE		

XS, S, M, L, XL, XXL, 3XL

AQUA	ASH (HEATHER)	BURGUNDY
CHARCOAL MELANGE	DARK PURPLE	FUCHSIA
KELLY GREEN	LIME	ORANGE
SKY BLUE	WHITE	

Eingesetzte Ärmel | Kängurutasche | Ungefütterte Kapuze mit gleichfarbigem Zugband | Innen angeraut | Elasthan Ripp an Ärmeln und Saum | Passgenauer Schnitt | 50% Ringgesponnene Baumwolle / 50% Polyester

Farbe	Größen	1	ab 20	ab 200
Coloured	XS - XXL	24,20	20,66	19,61
Coloured	3XL	29,04	24,78	23,54
Coloured	4XL	39,22	33,49	31,77

Mehr Artikel sind online verfügbar.

■ SWEAT SHIRTS (HOODED)



SW271 | SW271 **Best Value Hood**

80% Baumwolle / 20% Polyester (Sports Grey:
70% Baumwolle / 30% Polyester), (Heather Farben:
50% Baumwolle / 50% Polyester)

XS, S, M, L, XL, XXL

280 g/m²

Starworld

ATOLL	BLACK	BOTTLE GREEN
BURGUNDY	BURGUNDY HEATHER	CARDINAL RED
CHARCOAL	DARK HEATHER	DEEP NAVY
DEEP ROYAL	INDIGO HEATHER	NATURAL
ORANGE	PALE PINK	SPORTS GREY (MELANGE)
WHITE		

Obermaterial: 100 % gekämmte Baumwolle | Innen angerautes Fleece | Doppelnähte | Kängurutasche | Schwere Ripp-Bündchen an Ärmeln und Saum | Vorgeschumpft mit Antipilling-Ausstattung | Waschbar bis 40 °C

Farbe	Größen	1	ab 20	ab 200
Coloured	XS - XXL	22,90	20,66	19,56



S5600 | ST5600

Unisex Sweat Hoodie Select

80% Baumwolle / 20% Polyester (Grey Heather:
70% Baumwolle / 30% Polyester)

XS, S, M, L, XL, XXL, 3XL
280 g/m²

Stedman®

XS, S, M, L, XL, XXL, 3XL

BLACK OPAL	BLUE MIDNIGHT	GREY HEATHER
SLATE GREY (SOLID)		
S, M, L, XL, XXL		
CRIMSON RED		

Kängurutasche | Dekorative Flatlock-Nähte | Metall-Ösen für Kordelzug (nickelfrei) | Doppelt gelegte Kapuze | Nackenband | Breites, modernes Ripp-Bündchen mit Elasthan an Ärmel und Saum | Breiter Kordelzug mit Metall-Enden (nickelfrei) | Gebürstete Innenseite | Pflegeetikett in der Seitennaht | Kleines Größenetikett im Nacken | Seitennähte | Normal Fit | Waschbar bis 40 °C

Farbe	Größen	1	ab 24	ab 240
Coloured	XS - XXL	42,05	36,79	34,39
Coloured	3XL	46,24	40,44	37,82



S5630 | ST5630

Recycled Unisex Sweat Hoodie

80% Baumwolle / 20% Polyester (Grey Heather:
70% Baumwolle / 30% Polyester)

XS, S, M, L, XL, XXL, 3XL
280 g/m²

Stedman®

BLACK OPAL	BLUE MIDNIGHT	GREY HEATHER
------------	---------------	--------------

Recycelter Polyester | Umweltfreundlich aus recyceltem Material (6 Plastikflaschen pro Hoodie) | Unisex-Style | Innen angeraut | Doppelt gewebte Kapuze mit Ton-in-Ton-Kordelzug | Metall-Ösen für Kordelzug (nickelfrei) | Taschen an den Seitennähten | Breite, gerippte Ärmelabschlüsse und Bund | Nackenband | Seitennähte | Hochwertiges Webetikett im Kragen | Abreißbares Pflegeetikett an der Seitennaht | Waschbar bis 40 °C | Kein Marken-Etikett vorhanden

Farbe	Größen	1	ab 24	ab 240
Coloured	XS - XXL	42,51	37,20	34,77
Coloured	3XL	51,07	44,70	41,79



JH002 | JH002

SupaSoft Hoodie

80% Baumwolle / 20% Polyester

XS, S, M, L, XL, XXL
280 g/m²

Just Hoods

SUPA BLACK	SUPA CHARCOAL	SUPA GREY
SUPA NAVY		

Doppelnah-Details | 3-teilige Kapuze aus doppellagigem Gewebe | Weicher Kapuzenpullover aus gepeachtem SupaSoft-Material | Kängurutasche | Gleichfarbige, flache Zugbänder | Gerippte Ärmelabschlüsse und Saum | Gebürstetes Innenvlies | Leicht heraustrennbares Etikett zum einfachen Umlabeln | Weiches, gepeachtes Material mit Baumwolloberfläche ideal zum Bedrucken | Worldwide Responsible Accredited Production (WRAP)-zertifizierte Produktion

Farbe	Größen	1	ab 24	ab 240
Coloured	XS - XXL	34,46	28,54	27,20



JH011 | JH011

Epic Print Hoodie

80% Baumwolle / 20% Polyester (Charcoal (Heather):
52% Baumwolle / 48% Polyester), (Heather Grey:
75% Baumwolle / 25% Polyester)

XS, S, M, L, XL, XXL, 3XL
280 g/m²

Just Hoods

ARCTIC WHITE	BURGUNDY	CHARCOAL (HEATHER)
HEATHER GREY	JET BLACK	NEW FRENCH NAVY

Zwillingsnadelstich-Detail | Doppellagige Kapuze mit zwei Segmenten | Flache Zugkordeln | Ohne Tasche, um eine maximale Druckfläche zu schaffen | Gebürstetes Innenvlies | Gerippte Ärmelabschlüsse und Saum | Weiches Baumwollgewebe sorgt für eine ideale Druckoberfläche | Leicht heraustrennbares Etikett zum einfachen Umlabeln | Worldwide Responsible Accredited Production (WRAP)-zertifizierte Produktion

Farbe	Größen	1	ab 24	ab 240
Coloured	XS - XXL	28,73	23,78	22,68
Coloured	3XL	33,80	27,97	26,68



JH090 | JH090

Washed Hoodie

55% Baumwolle / 45% Polyester

XS, S, M, L, XL, XXL, 3XL
280 g/m²

Just Hoods

WASHED ARCTIC WHITE	WASHED CHARCOAL	WASHED FIRE RED
WASHED JET BLACK	WASHED NEW FRENCH NAVY	WASHED PURPLE
WASHED ROYAL BLUE	WASHED SAPPHIRE BLUE	

Gewaschene Optik | Weiche Haptik | Runde Zugkordeln in verwaschener Optik | Zwillingsnadelstich-Detail | Doppellagige Kapuze | Gebürstetes Innenvlies | Gerippte Ärmelabschlüsse und Saum | Weiches Baumwoll-Material für optimale Bedruckbarkeit | Durch die verwaschene Optik ist jedes Kleidungsstück ein Unikat | Kängurutasche

Farbe	Größen	1	ab 24	ab 240
Coloured	XS - 3XL	34,46	28,54	27,20



JH201 | JH201

Organic Hoodie

80% Baumwolle / 20% Polyester (Heather Grey:
75% Baumwolle / 25% Polyester)

XS, S, M, L, XL, XXL, 3XL
280 g/m²

Just Hoods

ARCTIC WHITE	BABY PINK	BOTTLE GREEN
BURGUNDY	CHARCOAL (HEATHER)	DEEP BLACK
FIRE RED	HEATHER GREY	INK BLUE
MUSTARD	NEW FRENCH NAVY	ROYAL BLUE

Bio-Baumwolle / recyceltes Polyester | Zwillingsnadelstich-Detail | Doppellagige Kapuze | Kängurutasche | Kordeln in gleicher Farbe | Gerippte Ärmelabschlüsse und Saum | Gebürstetes Innenvlies | Weiches Baumwollgewebe sorgt für eine ideale Druckoberfläche | Einfaches Abreißetikett

Farbe	Größen	1	ab 24	ab 240
Coloured	XS - XXL	38,68	32,01	30,54
Coloured	3XL	43,13	35,68	34,03

SWEAT SHIRTS (HOODED)



JHK424 | SWKNG275 **Kangaroo Sweatshirt**

80% Baumwolle / 20% Polyester (Grey Melange)
73% Baumwolle / 20% Polyester / 7% Viskose
XS, S, M, L, XL, XXL, 3XL
270 g/m²

BLACK	GREY MELANGE	NAVY
RED	ROYAL BLUE	WHITE

Kapuzen-Sweatshirt | Farblich abgestimmter Kordelzug | Kängurutasche | Ärmelabschlüsse und unterer Saum in 1x1 Ripp mit Elasthan



JHK420 | SWOCEKNG **Ocean Kangaroo Hooded Sweat**

65% Polyester / 35% Baumwolle (Ash Melange):
67% Baumwolle / 31% Polyester / 2% Viskose
XS, S, M, L, XL, XXL, 3XL
260 - 265 g/m²

ASH MELANGE	BLACK	NAVY
RED	ROYAL BLUE	WHITE

Kordeln in passender Farbe | Kängurutasche | 1x1 Lycra Ripp-Strick an Ärmelbündchen und Bund



JHK423 | SWKNGPEACH **Peach Kangaroo**

60% Baumwolle / 40% Polyester
S, M, L, XL, XXL
260 g/m²

BURGUNDY	CHARCOAL	DENIM
MUSTARD		

Kordeln in passender Farbe | Kängurutasche | 1x1 Lycra Ripp-Strick an Ärmelbündchen und Bund | Samtartige Haptik

Farbe	Größen	1	ab 25	ab 250
Coloured	XS - XL	24,89	21,59	20,23
Coloured	XXL	25,44	22,06	20,68
Coloured	3XL	25,99	22,54	21,13

Farbe	Größen	1	ab 25	ab 250
Coloured	XS - XXL	21,78	18,87	17,71
Coloured	3XL	22,16	19,21	17,99

Farbe	Größen	1	ab 25	ab 250
Coloured	S - XL	28,37	24,59	23,06
Coloured	XXL	28,75	24,92	23,35



JHK421 | SWRAKNG **Kangaroo Sweatshirt**

65% Polyester / 35% Baumwolle (Grey Melange):
61% Baumwolle / 31% Polyester / 8% Viskose),
(Ash Melange: 67% Baumwolle / 31% Polyester / 2% Viskose)
XS, S, M, L, XL, XXL, 3XL
290 g/m²

BLACK	DARK GREY MELANGE	GREY MELANGE
NAVY	ORANGE	RED
ROYAL BLUE	WHITE	

ASH MELANGE	BURGUNDY	DENIM
GOLD	KELLY GREEN	PURPLE
SKY		

XS, S, M, L, XL, XXL, 3XL

Kordeln in passender Farbe | Kängurutasche | 1x1 Lycra Ripp-Strick an Ärmelbündchen und Bund

Farbe	Größen	1	ab 25	ab 250
Coloured	XS - XL	23,94	20,75	19,47
Coloured	XXL - 3XL	24,35	21,11	19,78

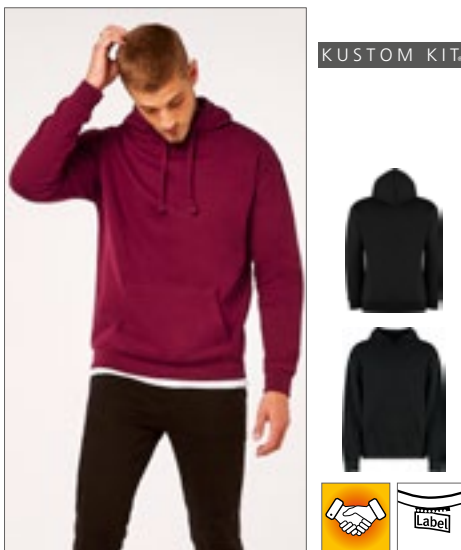

K333 | KK333 **Regular Fit Hoodie**

80% Baumwolle / 20% Polyester
XXS, XS, S, M, L, XL, XXL, 3XL, 4XL
280 g/m²

BLACK	DARK GREY	NAVY
BOTTLE GREEN	BURGUNDY	GRAPHITE (SOLID)
HEATHER GREY	WHITE	

XXS, XS, S, M, L, XL, XXL, 3XL, 4XL

Mittelschwerer Hoodie | Gebürsteter Jersey auf der Rückseite | Rippen und Armloch mit Zwillingsnadel-Absteppung | Überkopf-Hoodie | Einfarbige Kapuze mit Jerseyfutter | Jersey-Einfassung am Nackenband | Versiegelte Schulter | Doppellagige Vollnadel-Ripp-Ärmelabschluss und -Einfassung aus Eigenmaterial | Flache Zugschnur, die durch die Kapuze läuft | Mittlere Kängurutasche mit Doppelnähten | Kustom Kit® - Abreißetikett

Farbe	Größen	1	ab 25 (4XL ab 10)	ab 250 (4XL ab 100)
Coloured	XXS - 3XL	28,96	26,06	24,78
Coloured	4XL	34,80	31,30	29,75

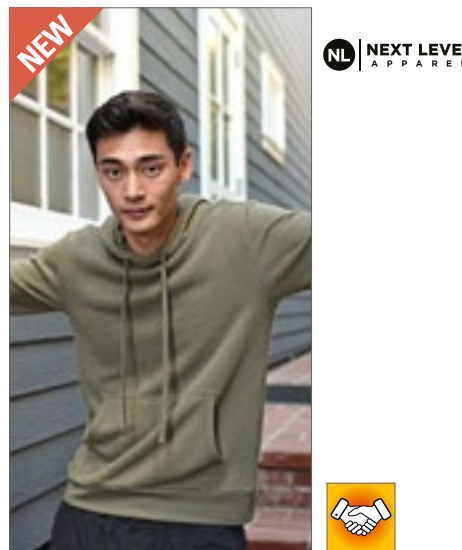

NX9304 | 9304 **Sueded French Terry Pullover Hoody**

60% Baumwolle / 40% Polyester
XS, S, M, L, XL, XXL, 3XL
280 g/m²

BLACK	HEATHER GREY	MAROON
MIDNIGHT NAVY	MILITARY GREEN	STONEWASH DENIM
WHITE		

Next Level Apparel

Gekämmte, ringgesponnene Baumwolle / French Terry-Fleece aus Polyester | Kontrastierende 3/8"-Einfassung im Nacken | Regular Fit | Weiche Oberfläche

Farbe	Größen	1	ab 24	ab 240
Coloured	XS - XL	48,96	38,34	37,87
Coloured	XXL	54,29	42,48	41,98
Coloured	3XL	56,05	43,86	43,34



Z575N | R-575M-0 Hooded Sweatshirt

50% Baumwolle / 50% Polyester (Light Oxford):
53% Polyester / 47% Baumwolle)
XS, S, M, L, XL, XXL
295 g/m²

Russell

BLACK	BOTTLE GREEN	BRIGHT ROYAL
BURGUNDY	CLASSIC RED	FRENCH NAVY
FUCHSIA	LIGHT OXFORD (HEATHER)	ORANGE
PURPLE	SKY	WHITE
YELLOW		

Gekämmte, ringgesponnene Baumwolle | Gerader Schnitt für ein modernes Erscheinungsbild | Modisch flaches Zugband | Zugband-Führung in der doppelschichtigen Kapuze | Nackenband in Fischgrätoptik | Kängurutasche mit Bar-Tack Riegeln

Farbe	Größen	1	ab 24	ab 240
Coloured	XS - XXL	30,44	27,39	25,13



BY026 | BY026 Ladies' Heavy Hoody

65% Baumwolle / 35% Polyester
XS, S, M, L, XL, XXL, 3XL, 4XL, 5XL
300 g/m²

Build Your Brand

BLACK	CHARCOAL (HEATHER)	DUSK ROSE
HEATHER GREY	OLIVE	PINK
SOFT SALVIA	SOFT YELLOW	WHITE

Innen angerauter Sweatstoff | Neutrales Größenlabel ohne Branding, für Nackendruck geeignet | Flach aufliegende Kängurutasche mit Taschenöffnungen aus Oberstoff | Set-In-Ärmel | Ripp-Bündchen an Saum und Ärmelöffnung | Halbmond im Nacken | Gefütterte Kapuze aus Oberstoff mit zwei Teilungsnahten | Nackenband | Lang geschritten

Farbe	Größen	1	ab 20 (3XL ab 15)	ab 200 (3XL ab 150)
Coloured	XS - XL	33,18	29,75	28,01
Coloured	XXL	35,84	32,13	30,25
Coloured	3XL - 5XL	35,84	32,13	30,25



Z261M | R-261M-0 Men's Authentic Melange Hooded Sweat

75% Baumwolle / 21% Polyester / 4% Viskose (Carbon Melange: 77% Baumwolle / 23% Polyester), Oberstoff: 100% Baumwolle
XS, S, M, L, XL, XXL, 3XL
280 g/m²

Russell

BRICK RED MELANGE	CARBON MELANGE	INDIGO MELANGE
OCEAN MELANGE		

Gekämmte ringgesponnene Baumwolle | Außenmaterial: 100% Baumwolle (3-lagiger Sweatshirt-Stoff) | Gerader Schnitt für ein zeitgemäßes Erscheinungsbild | Halbmond im Nackenbereich zur Individualisierung | Labelfree: Größenetikett im Nacken (inkl. Produktnummer) | Nackenband in Fischgrätoptik steigert Tragekomfort und Stabilität | Modisch vorverlegte Schulternähte | Seitennähte für optimale Passform | Elasthan im Bund und an den Ärmelbündchen hält die Form und sorgt für einen gepflegten Look | Decknähte an Armausschnitten, Bündchen und Saum | Modisch flaches Zugband | Doppellagige Kapuze mit Zugband-Führung | Kopfhörer-Kabelführung | Eingesetzte Kängurutasche zum optimalen Überdrücken der Naht

Farbe	Größen	1	ab 24	ab 240
Coloured	XS - 3XL	41,03	36,91	33,87



JN047 | JN047 Hooded Sweat

80% Baumwolle / 20% Polyester
S, M, L, XL, XXL
300 g/m²

James+Nicholson

BLACK	BROWN	CARBON
DARK GREEN	FERN GREEN	GOLD YELLOW
GRAPHITE (SOLID)	GREY HEATHER	LIGHT BLUE
LIME GREEN	NAVY	ORANGE
PACIFIC	PETROL	RED
ROYAL	SKY BLUE	SUN YELLOW
TOMATO	TURQUOISE	WHITE

Klassisches Kapuzensweat | Hochwertige Sweat-Qualität mit angerauter Innenseite | Gekämmte, ringgesponnene Baumwolle | Necktape | Bündchen mit Elasthan | Doppellagige Kapuze mit Kordelzug | Große Kängurutasche | 60°C waschbar

Farbe	Größen	1	ab 30	ab 300
White	S - XXL	42,25	39,51	38,44
Coloured	S - XXL	44,86	41,89	40,70



JN051 | JN051 Ladies' Hooded Sweat

80% Baumwolle / 20% Polyester
S, M, L, XL, XXL
300 g/m²

James+Nicholson

BLACK	FERN GREEN	GRENADINE
GREY HEATHER	LIME GREEN	NAVY
ORANGE	PACIFIC	PINK
RED	ROYAL	SKY BLUE
SUN YELLOW	TOMATO	TURQUOISE
WHITE		

Klassisches Kapuzensweat | Gekämmte, ringgesponnene Baumwolle | Doppellagige Kapuze mit Kordelzug | Doppelnähte für eine längere Haltbarkeit | Bündchen mit Elasthan, Necktape | Femininer Schnitt | Kängurutasche | Slim fit | 3-fädige Sweat-Qualität, innen angeraut | 60°C waschbar

Farbe	Größen	1	ab 30	ab 300
Coloured	S - XXL	44,98	42,01	40,82



Z261F | R-261F-0 Ladies' Authentic Melange Hooded Sweat

75% Baumwolle / 21% Polyester / 4% Viskose (Carbon Melange: 77% Baumwolle / 23% Polyester), Oberstoff: 100% Baumwolle
XS, S, M, L, XL
280 g/m²

Russell

BRICK RED MELANGE	BURGUNDY MELANGE	CARBON MELANGE
CHARCOAL MELANGE	INDIGO MELANGE	OCEAN MELANGE

Gekämmte ringgesponnene Baumwolle | Außenmaterial: 100% Baumwolle (3-lagiger Sweatshirt-Stoff) | Zeitgemäße, feminine Passform | Halbmond im Nackenbereich zur Individualisierung | Labelfree: Größenetikett im Nacken (inkl. Produktnummer) | Nackenband in Fischgrätoptik steigert Tragekomfort und Stabilität | Modisch vorverlegte Schulternähte | Seitennähte für optimale Passform | Elasthan im Bund und an den Ärmelbündchen hält die Form und sorgt für einen gepflegten Look | Decknähte an Armausschnitten, Bündchen und Saum | Modisch flaches Zugband | Doppellagige Kapuze mit Zugband-Führung | Kopfhörer-Kabelführung | Eingesetzte Kängurutasche zum optimalen Überdrücken der Naht

Farbe	Größen	1	ab 24	ab 240
Coloured	XS - XL	41,03	36,91	33,87

■ SWEAT SHIRTS (HOODED)



**BEST
SELLER**



Z265 | R-265M-0 **Men's Authentic Hooded Sweat**

80% Baumwolle / 20% Polyester, Oberstoff: 100% Baumwolle
XS, S, M, L, XL, XXL, 3XL, 4XL
 280 g/m²

Russell

XS, S, M, L, XL, XXL, 3XL, 4XL

BLACK **FRENCH NAVY** **LIGHT OXFORD (HEATHER)**

XS, S, M, L, XL, XXL, 3XL

BOTTLE GREEN **BRIGHT ROYAL** **BURGUNDY**
CLASSIC RED **CONVOY GREY (SOLID)** **FUCHSIA**
WHITE

Gekämmte, ringgesponnene Baumwolle | 3-lagiger Sweatshirt-Stoff | Zeitgemäßer Schnitt und modernes Design | Zugbandführung in der doppellagigen Kapuze | Schlankere Schulterpartie und Ärmel, nach vorne versetzte Schulternäht | Nackenband in Fischgrätoptik | Saum und Bündchen weiter geschnitten |

Farbe	Größen	1	ab 24	ab 240
Coloured	XS - XXL	36,72	33,06	30,32
Coloured	3XL - 4XL	42,15	37,94	34,80



Z265F | R-265F-0 **Ladies' Authentic Hooded Sweat**

80% Baumwolle / 20% Polyester, Oberstoff: 100% Baumwolle
XS, S, M, L, XL
 280 g/m²

Russell

BLACK **BOTTLE GREEN** **BRIGHT ROYAL**
BURGUNDY **CLASSIC RED** **CONVOY GREY (SOLID)**
FRENCH NAVY **FUCHSIA** **LIGHT OXFORD (HEATHER)**
WHITE

Gekämmte, ringgesponnene Baumwolle | 3-lagiger Sweatshirt-Stoff | Zeitgemäße, feminine Passform | Flache, breite Zugbänder mit Knopfloch-Ösen | Doppelschichtige Kapuze mit Zugbandkanal | Schmalere Ärmel mit nach vorn versetzten Schulternähten | Decknähte an Armloch, Ärmelbund und Saum | Nackenband in Fischgrätoptik | Kopfhörer-Kabelführung | 3-lagige Konstruktion | Saum und Bündchen weiter geschnitten |

Farbe	Größen	1	ab 24	ab 240
Coloured	XS - XL	36,72	33,06	30,32





JAMES & NICHOLSON



JN8024 | 8024 **Men's Hoody**

85% Baumwolle / 15% Polyester
S, M, L, XL, XXL, 3XL, 4XL, 5XL
300 g/m²

James+Nicholson

ACID YELLOW	ASH (HEATHER)	BLACK	BLACK HEATHER
BURGUNDY MELANGE	CARMINE RED MELANGE	COBALT	GLACIER MELANGE
GRAPHITE (SOLID)	GREY HEATHER	INK MELANGE	LIGHT DENIM MELANGE
LIME GREEN	NAVY	OLIVE	ORANGE
PETROL MELANGE	RED	ROSE MELANGE	ROYAL HEATHER
TURQUOISE	WHITE	WINE	

Kapuzensweat mit Raglanärmeln | Hochwertige Sweat-Qualität mit angerauter Innenseite | 85% gekämmte, ringgesponnene Bio-Baumwolle | Doppellagige Kapuze mit Kordelzug | Seitliche Teilungsnähte im Vorderteil, Kängurutasche | Bündchen mit Elasthan | Tear off!®-Label

Farbe	Größen	1	ab 30	ab 300
Coloured	S - 3XL	45,93	42,96	41,77
Coloured	4XL - 5XL	49,27	45,93	44,74



JAMES & NICHOLSON



JN8023 | 8023 **Ladies' Hoody**

85% Baumwolle / 15% Polyester
XS, S, M, L, XL, XXL, 3XL
300 g/m²

James+Nicholson

ACID YELLOW	ASH (HEATHER)	BLACK	BLACK HEATHER
BURGUNDY MELANGE	CARMINE RED MELANGE	COBALT	GLACIER MELANGE
GRAPHITE (SOLID)	GREY HEATHER	INK MELANGE	LIGHT DENIM MELANGE
LIME GREEN	NAVY	OLIVE	ORANGE
PETROL MELANGE	RED	ROSE MELANGE	ROYAL HEATHER
TURQUOISE	WHITE	WINE	

Kapuzensweat mit Raglanärmeln | Hochwertige Sweat-Qualität mit angerauter Innenseite | 85% gekämmte, ringgesponnene Bio-Baumwolle | Doppellagige Kapuze mit Kordelzug | Seitliche Teilungsnähte im Vorderteil, Kängurutasche | Bündchen mit Elasthan | Tear off!®-Label | Leicht tailliert

Farbe	Größen	1	ab 30	ab 300
Coloured	XS - 3XL	45,93	42,96	41,77



X.O.
by promodoro



XO1680 | 1680 **Men's Hoody Sweater**

70% Baumwolle / 30% Polyester (Heather Navy: 52% Baumwolle / 48% Polyester), (Heather Grey: 62% Baumwolle / 33% Polyester / 5% Viskose)
XS, S, M, L, XL, XXL, 3XL
280 g/m²

X.O by Promodoro

AZUR BLUE	BERRY	BLACK
FRENCH NAVY	HEATHER GREY	HEATHER NAVY
OLIVE		

Doppelkapuze | Kängurutaschen | Breite Elasthan-Bündchen an Ärmeln und Saum | Flatlock-Nähte | Neutrales Größenetikett | Molton-Brushed

Farbe	Größen	1	ab 20 (3XL ab 15)	ab 200 (XXL ab 150)
Coloured	XS - XXL	45,24	43,48	41,82
Coloured	3XL	52,03	50,03	48,10
Heather Colours	XS - XXL	49,08	47,20	45,39
Heather Colours	3XL	56,43	54,26	52,19



X.O.
by promodoro



XO1781 | 1781 **Women's Hoody Sweater**

70% Baumwolle / 30% Polyester (Heather Navy: 52% Baumwolle / 48% Polyester), (Heather Grey: 62% Baumwolle / 33% Polyester / 5% Viskose)
XS, S, M, L, XL, XXL, 3XL
280 g/m²

X.O by Promodoro

AZUR BLUE	BERRY	BLACK
FRENCH NAVY	HEATHER GREY	HEATHER NAVY
OLIVE		

Doppelkapuze | Kängurutaschen | Breite Elasthan-Bündchen an Ärmeln und Saum | Flatlock-Nähte | Neutrales Größenetikett | Molton-Brushed

Farbe	Größen	1	ab 25 (3XL ab 20)	ab 250 (XXL ab 200)
Coloured	XS - XXL	40,98	39,41	37,89
Coloured	3XL	47,12	45,32	43,58
Heather Colours	XS - XXL	44,84	43,10	41,44
Heather Colours	3XL	51,55	49,58	47,67

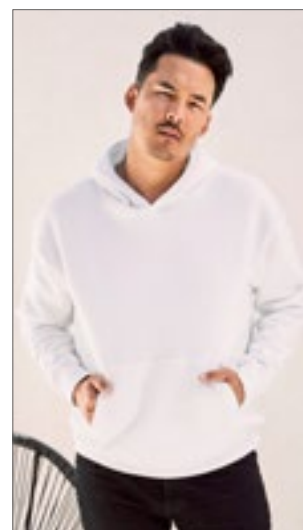

GILDAN

GILDAN HAMMER



GHF500 | HF500 **Hammer Adult Hooded Sweatshirt**

80% Baumwolle / 20% Polyester (Graphite Heather: 60% Baumwolle / 40% Polyester)
S, M, L, XL, XXL, 3XL
305 g/m²

Gildan

ASH (HEATHER)	BLACK	GRAPHITE HEATHER
SPORT DARK NAVY	WHITE	

100 % Baumwollgewebe | Ungefütterte 3-teilige Kapuze - 7,6 cm Mittlerer Einsatz | Crossover-Kapuzenöffnung mit Rippbesatz am Rand | Rückseitiger Halbmondaufsatz | Abreißetikett | Gerollte Schulter | Schulter, Armloch, Ausschnitt, Bund und Ärmelabschluss mit Zwillingenadelstich | Oben genähte Seitennaht mit einer Nadel | Kängurutasche | 1 x 1 Rippe mit Elasthan | 100 % Baumwollfaden in Weiß

Farbe	Größen	1	ab 24	ab 240
Coloured	S - XXL	48,50	38,79	36,49
Coloured	3XL	60,59	48,48	45,58

Mehr Artikel sind online verfügbar.

GILDAN®

GILDAN
Heavy Blend™

BEST
SELLER

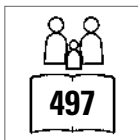

G18500 | 18500 Heavy Blend™ Hooded Sweatshirt

50% Baumwolle / 50% Polyester (Sport Grey:
60% Polyester / 40% Baumwolle)

S, M, L, XL, XXL, 3XL, 4XL, 5XL

271 g/m² (White: 257 g/m²)

Gildan

S, M, L, XL, XXL, 3XL, 4XL, 5XL

BLACK	NAVY	RED
ROYAL	SPORT GREY (HEATHER)	WHITE

S, M, L, XL, XXL

ANTIQUE CHERRY RED (HEATHER)	ANTIQUE SAPPHIRE (HEATHER)	ASH (HEATHER)
AZALEA	CAROLINA BLUE	CHARCOAL (SOLID)
CHERRY RED	DARK CHOCOLATE	DARK HEATHER
FOREST GREEN	GARNET	GOLD
GRAPHITE HEATHER	HELICONIA	INDIGO BLUE
IRISH GREEN	LIGHT BLUE	LIGHT PINK
MAROON	MILITARY GREEN	MINT GREEN
OLD GOLD	ORANGE	ORCHID
PURPLE	SAFETY GREEN	SAFETY ORANGE
SAND	SAPPHIRE	VIOLET

Einlaufvorbehandelt | Kängurutasche | Doppelnähte an Schulter, Armausschnitt, Saum und Bündchen | Doppellagige Kapuze mit passender Kordel | 1x1 Ripp-Strick mit Elasthan | Durch eine Vierteldrehung wird eine Mittelfalte vermieden

Farbe	Größen	1	ab 24 (4XL ab 12)	ab 240 (4XL ab 120)
Coloured	S - XXL	29,80	24,09	22,63
Coloured	3XL	37,51	29,99	28,18
Coloured	4XL - 5XL	37,51	29,99	28,18





GILDAN®

GILDAN
DryBlend®



G12500 | 12500 **DryBlend® Hooded Sweatshirt**

50% Baumwolle / 50% Polyester
S, M, L, XL, XXL
305 g/m² (White: 287 g/m²)

Gildan

ASH (HEATHER)	BLACK	FOREST GREEN	MAROON
NAVY	RED	ROYAL	SAFETY GREEN
SAFETY ORANGE	SPORT GREY (HEATHER)	WHITE	

Doppellagige Kapuze mit passender Kordel | Doppelnähte | Einlaufvorbehandeltes Sweat-Material | Kängurutasche | Innen angeraut | DryBlend® Technologie für Feuchtigkeitstransport | 1x1 Ripp-Strick mit Elasthan | Air Jet Garn = weicher Griff und reduziertes Pilling | Transfer Label | Durch eine Vierteldrehung wird eine Mittelfalte vermieden | In der Umstellung zum Abreißetikett

Farbe	Größen	1	ab 24	ab 240
Coloured	S- XXL	38,51	31,06	29,18



NEW

SOL'S
the fair spirit



L03815 | 03815 **Unisex Condor Hooded Sweatshirt**

80% Baumwolle / 20% Polyester
XS, S, M, L, XL, XXL, 3XL, 4XL, 5XL
280 g/m²

SOL'S

XS, S, M, L, XL, XXL, 3XL, 4XL, 5XL

BLACK	BOTTLE GREEN	FRENCH NAVY	GREY MELANGE
ROYAL BLUE	WHITE		

XS, S, M, L, XL, XXL, 3XL

ARMY	ASH (HEATHER)	BLUE	BRIGHT RED
BURGUNDY	CHARCOAL MELANGE	CREAMY BLUE	CREAMY GREEN
CREAMY PINK	GOLD	LIGHT YELLOW	LILAC

Unisex | Baumwolle / Recyceltes Polyester | Eingesetzte Ärmel | Kragen, Ärmelbündchen und Saum gerippt | Kängurutasche | Gefütterte Kapuze mit farblich angepasster Spitze und Metall-Ösen | Gebürstetes Fleece | Abreißetikett

Farbe	Größen	1	ab 25	ab 250
Coloured	XS- XXL	31,18	26,42	24,70
Coloured	3XL	35,87	30,37	28,42
Coloured	4XL- 5XL	39,44	33,42	31,25



Neutral®
Certified Responsibility™



NE63101 | 063101 **Men's Hoodie**

100% Baumwolle
XS, S, M, L, XL, XXL, 3XL, 4XL, 5XL
300 g/m²

Neutral

XS, S, M, L, XL, XXL, 3XL, 4XL, 5XL

BLACK	NAVY	SPORT GREY
-------	------	------------

S, M, L, XL, XXL, 3XL

ASH GREY	BORDEAUX	BOTTLE GREEN	BROWN
CHARCOAL	DARK HEATHER	DUSTY INDIGO	DUSTY MINT
DUSTY PURPLE	DUSTY YELLOW	GREEN	LIGHT BLUE
LIGHT PINK	LIME	MILITARY	OKAY ORANGE
ORANGE	PINK	PURPLE	RED
ROYAL	SAND	SAPPHIRE	TEAL
WHITE	YELLOW		

Fairtrade-zertifizierte Baumwolle | Gekämmte Bio-Baumwolle | Fleece mit gebürsteter Rückseite | Doppelt gefütterte Kapuze | Kängurutasche | Elasthan-Ripp an Ärmeln und Unterteil | Flache Kordel

Farbe	Größen	1	ab 20 (4XL ab 10)	ab 200 (4XL ab 100)
Coloured	XS- 3XL	55,55	47,60	45,65
Coloured	4XL- 5XL	66,62	57,10	54,76



Neutral®
Certified Responsibility™



NE83101 | 083101 **Ladies' Hoodie**

100% Baumwolle
XS, S, M, L, XL, XXL
300 g/m²

Neutral

ASH GREY	BLACK	BORDEAUX	BOTTLE GREEN
CHARCOAL	DARK HEATHER	DUSTY INDIGO	DUSTY MINT
DUSTY YELLOW	GREEN	LIGHT BLUE	LIGHT PINK
LIME	MILITARY	NAVY	ORANGE
PINK	RED	ROYAL	SAND
SAPPHIRE	SPORT GREY	TEAL	WHITE
YELLOW			

Fairtrade-zertifizierte Baumwolle | Gekämmte Bio-Baumwolle | Fleece mit gebürsteter Rückseite | Doppelt gefütterte Kapuze | Kängurutasche | Elasthan-Ripp an Ärmeln und Unterteil | Flache Kordel

Farbe	Größen	1	ab 20	ab 200
Coloured	XS- XXL	55,55	47,60	45,65

Mehr Artikel sind online verfügbar.

SWEAT SHIRTS (HOODED)



BY137 | BY137 **Organic Hoodie**

100% Baumwolle
S, M, L, XL, XXL, 3XL, 4XL, 5XL
300 g/m² Build Your Brand

BLACK	CHERRY	OLIVE
WHITE		

100% Bio-Baumwolle, halb gebürstetes Fleece | Maskuliner Schnitt | Robuster Stoff | Kapuze mit Ton-in-Ton-Kordelzug | Kängurutasche | Breite Bündchen an Ärmeln und Saum | Weiches Fleece im Inneren | Sportlicher Kapuzenpulli



BY139 | BY139 **Ladies' Organic Hoody**

100% Baumwolle
XS, S, M, L, XL, XXL, 3XL, 4XL, 5XL
300 g/m² Build Your Brand

BLACK	CHERRY	DUSK ROSE
OLIVE	SOFT YELLOW	WHITE

100% Bio-Baumwolle, halb gebürstetes Fleece | Sportlicher Hoody | Breite Bündchen | Kängurutasche | Kapuze mit Ton-in-Ton-Kordelzug | Weich mit gebürstetem Fleece im Inneren | Leicht taillierte Schnitt



NH421 | KANGOOOL **Hooded Sweat Kangool**

100% Polyester
XS, S, M, L, XL, XXL
290 g/m² Nath

APPLE GREEN FLUOR	BLACK	DARK GREY
DEEP NAVY	FUCHSIA FLUOR	GREY MELANGE
KELLY GREEN	ORANGE FLUOR	RED
ROYAL FLUOR	WHITE	YELLOW FLUOR

Doppellagige Kapuze mit gleichfarbiger Kordel und Metall-Ösen | Kängurutasche | Set-In-Ärmel | Elastische Bündchen | Polyester Cotton Touch | Medium Fit

Farbe	Größen	1	ab 20 (3XL ab 15)	ab 200 (3XL ab 150)
Coloured	S- XXL	50,31	45,10	42,46
Coloured	3XL - 5XL	52,96	47,48	44,70

Farbe	Größen	1	ab 20	ab 200
Coloured	XS- XL	45,01	40,34	37,98
Coloured	XXL - 5XL	47,65	42,72	40,22

Farbe	Größen	1	ab 25	ab 250
Coloured	XS- XXL	19,73	18,33	16,04



BY011 | BY011 **Heavy Hoody**

65% Baumwolle / 35% Polyester
XS, S, M, L, XL, XXL, 3XL, 4XL, 5XL
300 g/m² Build Your Brand

BLACK	BOTTLE GREEN	CHARCOAL (HEATHER)
CITY RED	HEATHER GREY	LILAC
NAVY	OLIVE	SAND
WHITE		

COBALTBLEUE	FROZEN YELLOW	LIGHT NAVY
RUBY	TAXI YELLOW	ULTRAVIOLETT

BARK	BURGUNDY	FOREST GREEN
HIBISKUS PINK	LIGHT ASPHALT	NEO MINT
OCEAN BLUE	PARADISE ORANGE	SOFT YELLOW

Innen angerauter Sweatstoff | Neutrales Größenlabel ohne Branding, für Nackendruck geeignet | Flach aufliegende Kängurutasche mit Taschenöffnungen aus Oberstoff | Set-In-Ärmel | Ripp-Bündchen an Saum und Ärmelöffnung | Halbmond im Nacken | Kapuze mit zwei Teilungsnahten | Nackenband | Gefütterte Kapuze aus Oberstoff | Lang geschnitten

Farbe	Größen	1	ab 20 (3XL ab 15)	ab 200 (3XL ab 150)
Coloured	XS- XXL	37,01	33,20	31,25
Coloured	3XL - 5XL	39,70	35,58	33,51



BEST SELLER



RY1074 | SU1074 **Vinson Organic Hooded Sweatshirt**
 60% Baumwolle / 40% Polyester (Heather Grey: 53% Baumwolle / 40% Polyester / 7% Viskose)
XS, S, M, L, XL, XXL, 3XL
 310 g/m² Roly Eco

BLACK 02	HEATHER GREY 58	LIGHT PINK 48	NAVY BLUE 55
RED 60	ROYAL BLUE 05	WHITE 01	

Unisex Kapuzen-Sweatshirt | Bio-Baumwolle / recycelter Polyester | Kängurutasche | Gefütterte Kapuze in Single-Jersey | Kordelzug, umsticke Ösen | Kragen, Ärmelbündchen und Bund 2x1 gerippt | Herausreißbares Label

Farbe	Größen	1	ab 25	ab 250
Coloured	XS - XXL	35,11	31,42	30,23
Coloured	3XL	38,60	34,53	33,22



JustHoods
RWDB



JH020 | JH020 **Street Hoodie**
 70% Baumwolle / 30% Polyester (Charcoal (Heather): 52% Baumwolle / 48% Polyester), (Heather Grey: 65% Baumwolle / 35% Polyester)
S, M, L, XL, XXL
 330 g/m² Just Hoods

CHARCOAL (HEATHER)	FIRE RED	HEATHER GREY	JET BLACK
NEW FRENCH NAVY	RED HOT CHILLI		

Ringspun-Baumwolle | Schwerer Kapuzenpulli | Angeraute Fleece-Innenseite | Doppelnah-Details | 3-teilige Kapuze aus doppellagigem Gewebe | Daumenlöcher an Ärmelbündchen | Aufhänger im Nacken | Versteckte MP3- / Smartphone-Tasche innerhalb der Kängurutasche mit kleiner Öffnung für Kopfhörer | Flache Zugkordeln | Einfaches Abreißetikett | Einsatz mit V-Ausschnitt | Gerippte Ärmelabschlüsse und Saum | Halbmondpassie im Nacken

Farbe	Größen	1	ab 24	ab 240
Coloured	S - XXL	39,56	32,73	31,23



JustHoods
RWDB



JH101 | JH101 **Graduate Heavyweight Hoodie**
 70% Baumwolle / 30% Polyester (Charcoal (Heather): 55% Polyester / 45% Baumwolle), (Heather Grey: 65% Baumwolle / 35% Polyester)
XS, S, M, L, XL, XXL, 3XL
 330 g/m² Just Hoods

ARCTIC WHITE	BOTTLE GREEN	BURGUNDY
CHARCOAL (HEATHER)	FIRE RED	HEATHER GREY
JET BLACK	NEW FRENCH NAVY	PURPLE
ROYAL BLUE		

Schwerer Kapuzenpulli | Zwillingnadelstich-Detail | 3-teilige Kapuze mit Single-Jersey-Innenseite | Flache Zugkordeln | Ärmelbündchen und Saum mit 2x1-Ripp | Flachnaht-Detail an Tasche | Weiches Baumwollgewebe sorgt für eine ideale Druckoberfläche | Gebürstetes Innenvlies | Leicht heraustrennbares Etikett zum einfachen Umlabeln | Worldwide Responsible Accredited Production (WRAP)-zertifizierte Produktion

Farbe	Größen	1	ab 24	ab 240
Coloured	XS - XXL	38,13	31,54	30,08
Coloured	3XL	43,13	35,68	34,03



promodoro



E2190 | 2190 **Men's Hoody 80/20 Heavy**
 80% Baumwolle / 20% Polyester
S, M, L, XL, XXL, 3XL
 320 g/m² Promodoro

BLACK

Kängurutasche | Elasthan-Bündchen an Arm und Saum | Molton brushed | Doppellagige Kapuze | 80% gekämmte Baumwolle / 20% Polyester

Farbe	Größen	1	ab 15	ab 150
Black	S - XXL	42,44	40,82	39,25
Black	3XL	48,81	46,93	45,12



TEE JAYS



TJ5102 | 5102 **Power Hoodie**
 70% Baumwolle / 30% Polyester
XS, S, M, L, XL, XXL, 3XL, 4XL, 5XL
 280 g/m² Tee Jays

BLACK	DARK GREY (SOLID)	FOREST GREEN
NAVY	RED	

70% Bio-Baumwolle / 30% Polyester | Kuschelige Kapuze und Fronttasche | Abreißbares Nackenetikett | Doppelt gefärbt | Elasthan in allen Rippen für bessere Stabilität | Innen angeraut | Waschbar bis 60 °C

Farbe	Größen	1	ab 10	ab 100
Coloured	XS - XXL	47,72	43,79	42,48
Coloured	3XL - 5XL	50,10	45,96	44,58

■ SWEAT SHIRTS (HOODED)



HRM903 | 903

**Unisex Premium
Raglan Hoody**

70% Baumwolle / 30% Polyester
XS, S, M, L, XL, XXL, 3XL, 4XL, 5XL, 6XL
320 g/m²

HRM

BLACK	DARK GREY	GREY MELANGE
NAVY	RED	WHITE

Ringgesponnene und gekämmte Baumwolle / Recycelter Polyester (innen angeraut) | Weiches Mischgewebe | Antipilling und einlaufvorbehandelt, farbecht | Saum, Taschenabschluss und Ärmelbund sind mit hochwertigem 1x1-Rippstrick versehen | Alle Nähte sind durch flache Ziernähte hervorgehoben | Je drei Metallösen im Antik-Look | Breite Ton-in-Ton Kordeln | Ärmel im Raglan-Stil | Label-frei

Farbe	Größen	1	ab 20 (XXL ab 18)	ab 200 (XXL ab 180)
Coloured	XS - XL	47,48	45,10	42,74
Coloured	XXL	47,48	45,10	42,74
Coloured	3XL - 6XL	56,03	53,22	50,43

NEW





TEE JAYS



TJ5430 | 5430 **Hooded Sweatshirt**

70% Baumwolle / 30% Polyester
S, M, L, XL, XXL, 3XL
310 g/m²

Tee Jays

BLACK	DARK GREY (SOLID)	DARK OLIVE	FLINT STONE
GRAPE	HEATHER GREY	LEAF GREEN	NAVY

Langfaserige, ägyptische Baumwolle | Ringgesponnene Baumwolle | 3-fädiger Stoff für glatte Oberfläche | Doppellagige Kapuze | Elasthan in allen Rippen für bessere Stabilität | Doppelt genäht | Doppelt gefärbt | Innen angeraut | Unbedruckt waschbar bis 60 °C



TEE JAYS

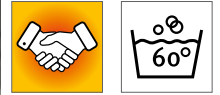

TJ5431 | 5431 **Women's Hooded Sweatshirt**

70% Baumwolle / 30% Polyester
S, M, L, XL, XXL
310 g/m²

Tee Jays

BLACK	DARK GREY (SOLID)	GRAPE	HEATHER GREY
LEAF GREEN	NAVY		

Langfaserige, ägyptische Baumwolle | Ringgesponnene, gekämmte Baumwolle | 3-fädiger Stoff für glatte Oberfläche | Doppellagige Kapuze | Elasthan in allen Rippen für bessere Stabilität | Doppelt genäht | Doppelt gefärbt | Innen angeraut | Unbedruckt waschbar bis 60 °C

Farbe	Größen	1	ab 10	ab 100
Coloured	S - XXL	52,96	48,27	46,81
Coloured	3XL	55,34	50,43	48,91

Farbe	Größen	1	ab 10	ab 100
Coloured	S - XXL	52,96	48,27	46,81



JAMES & NICHOLSON



JN8033 | 8033 **Ladies' Lounge Hoody**

85% Baumwolle / 15% Polyester
XS, S, M, L, XL, XXL
300 g/m²

James+Nicholson

GRAPHITE	JADE GREEN	LIGHT BLUE
NAVY	SOFT GREY	SOFT PINK
VANILLA		

Gekämmte, ringgesponnene Bio-Baumwolle / Polyester | Leicht Oversized | Hochwertige Sweat-Qualität mit angerauter Innenseite | Doppellagige Kapuze mit Kordel und Kordelstopper | Bündchen mit Elasthan | Tear off!® - Label



JAMES & NICHOLSON



JN8034 | 8034 **Men's Lounge Hoody**

85% Baumwolle / 15% Polyester
S, M, L, XL, XXL, 3XL
300 g/m²

James+Nicholson

GRAPHITE	JADE GREEN	LIGHT BLUE
NAVY	SOFT GREY	VANILLA

Gekämmte, ringgesponnene Bio-Baumwolle / Polyester | Leicht Oversized | Hochwertige Sweat-Qualität mit angerauter Innenseite | Doppellagige Kapuze mit Kordel und Kordelstopper | Bündchen mit Elasthan | Tear off!® - Label

Farbe	Größen	1	ab 30	ab 300
Coloured	S - 3XL	45,58	42,48	41,41

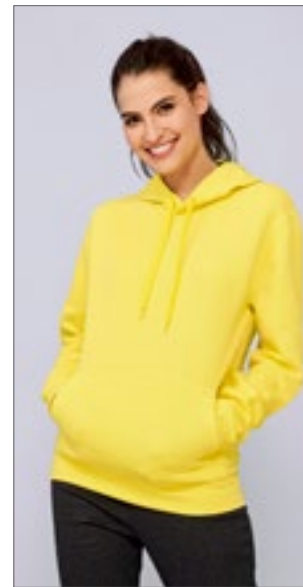

SOL'S
the fair spirit



L420 | 13251 **Hooded-Sweater Slam**

50% Baumwolle / 50% Polyester
XS, S, M, L, XL, XXL
320 g/m²

SOL'S

ARMY	ASH (HEATHER)	BLACK
CHOCOLATE	DARK GREY (SOLID)	DARK PURPLE
FUCHSIA	GREY MELANGE	KELLY GREEN
LEMON	NAVY	ORANGE
RED	ROYAL BLUE	SKY BLUE
TURQUOISE	WHITE	

Unisex | Ringgesponnene Baumwolle | Röhrenförmig | Innen angerautes Fleece | Elasthan Ripp-Strick an Ärmeln und Bund | Verstärkendes Nackenband | Kängurutasche | Kapuze mit Ösen | Farblich passende Zugkordel

Farbe	Größen	1	ab 20	ab 200
Coloured	XS - XXL	39,44	33,42	31,25

Mehr Artikel sind online verfügbar.

SWEAT SHIRTS (HOODED)



NEW



L03813 | 03813 **Unisex Connor Oversized Hoodie**

100% Baumwolle
XS, S, M, L, XL, XXL
450 g/m²

SOL'S

BLACK	BRIGHT RED	FRENCH NAVY	KHAKI
MOUSE GREY (SOLID)	WHITE		

Oversize-Hoodie (Unisex) | Bio-Baumwolle | French Terry | Eingesetzte Ärmel | Seitennaht | Überkreuzter Kragen | Kängurutaschen | Gefütterte Kapuze aus Shell-Material | Nackenband

Farbe	Größen	1	ab 20	ab 200
White	XS - XXL	73,07	59,50	57,05
Coloured	XS - XXL	84,06	68,45	65,64



NL NEXT LEVEL APPAREL



NX9300 | 9300 **Unisex PCH Pullover Hoody**

60% Baumwolle / 40% Polyester
XS, S, M, L, XL, XXL, 3XL
250 g/m²

Next Level Apparel

HEATHER BAY BLUE (CVC)	HEATHER BLACK (CVC)	HEATHER CARDINAL (CVC)	HEATHER GREY (CVC)
HEATHER MAROON (CVC)	HEATHER MIDNIGHT NAVY (CVC)	HEATHER MILITARY GREEN (CVC)	HEATHER TEAL (CVC)

Metall-Ösen | Kordelzug | 1x1 Ripp an den Bündchen | Abreißetikett

Farbe	Größen	1	ab 24	ab 240
Coloured	XS - XL	45,17	40,32	34,94
Coloured	XXL	47,65	42,55	36,84
Coloured	3XL	49,77	44,55	38,48



NEW



BY199 | BY199 **Oversized Cut On Sleeve Hoody**

65% Baumwolle / 35% Polyester
S, M, L, XL, XXL, 3XL, 4XL, 5XL
300 g/m²

Build Your Brand

BARK	BLACK	GREY
------	-------	------

Oversized fit | Innen gebürstet | Schultern sind Überschnitten, Ärmel setzen weiter unten an | Mittig überkreuzte Kapuze | Klassisch breite Rippbündchen und Rippsaum

Farbe	Größen	1	ab 15	ab 150
Coloured	S - XXL	42,32	37,96	35,72
Coloured	3XL - 5XL	50,31	45,10	42,46



NEW



NET63101 | T63101 **Unisex Tiger Cotton Hoodie**

100% Baumwolle
XS, S, M, L, XL, XXL, 3XL
300 g/m²

Tiger Cotton by Neutral

BLACK	NAVY	SPORT GREY
-------	------	------------

Fairtrade-Baumwolle in Umwandlung | Gekämmte Baumwolle | Fleece mit gebürsteter Rückseite | Doppelt gefütterte Kapuze | Kängurutasche | Ripp-Bündchen an Ärmeln und Saum | Flache Kordel

Farbe	Größen	1	ab 25	ab 250
Coloured	XS - 3XL	51,10	43,79	42,01



NEW



RG0667 | TRF667 **Snuggler Oversized Fleece Hoodie**

100% Polyester
S, M, L, XL, XXL, 3XL
260 g/m²

Regatta Professional

NAVY	SEAL GREY
------	-----------

Flauschiges Polyester-Fleece | Aufgerautes Gewebe | Design mit abfallenden Schultern | Kängurutasche vorne

Farbe	Größen	1	ab 12	ab 120
Coloured	S - 3XL	57,48	52,24	48,79



NP304 | PRM90HT **Unisex Midweight French Terry Hooded Pullover**

70% Baumwolle / 30% Polyester (Charcoal Heather, Black: 55% Baumwolle / 45% Polyester)

XS, S, M, L, XL, XXL
250 g/m²

Independent

BLACK	BURNT ORANGE HEATHER	CHARCOAL HEATHER
GOLDEN WHEAT HEATHER	NAVY HEATHER	OATMEAL HEATHER
OATMEAL HEATHER/SALT-N-PEPPER	SALT-N-PEPPER	SKY HEATHER

Vorgewaschenes Baumwoll-Polyester-Gemisch French Terry | Oberfaden mit 32 Einzelfäden für hervorragende Bedruckbarkeit und Weichheit | Ungefütterte Kapuze | Spaltstich-Doppelnähte | 1x1 Ripp an Ärmelabschlüssen, Bund und seitlichen Einsätzen | Nickel-Ösen in antiker Optik | Zwei flache Zugkordeln (eine in Kontrastfarbe und eine DTM) mit Nickel-Enden in antiker Optik | Medientasche und Öse an der Fronttasche | Daumenlöcher an den Ärmelabschlüssen | Twill-Nackenband | V-Ausschnitt | Schmale Unisex-Passform | Amerikanische Größen, Artikel fällt sehr groß aus

Farbe	Größen	1	ab 24	ab 240
Coloured	XS - XL	58,50	49,91	46,79
Coloured	XXL	61,67	52,62	49,34
Oatmeal Heather/ Salt-N-Pepper	XS - XL	62,28	53,15	49,84
Oatmeal Heather/ Salt-N-Pepper	XXL	65,45	55,86	52,36



BELLA+CANVAS



CV3719 | 3719 **Unisex Poly-Cotton Fleece Pullover Hoodie**

52% Baumwolle / 48% Polyester (DTG Farben: Außen: 100% Baumwolle, Innen: 70% Polyester / 30% Baumwolle)

XS, S, M, L, XL, XXL
220 g/m²

Canvas

BLACK	DARK GREY HEATHER	DEEP HEATHER	DTG BLACK
DTG DARK GREY	DTG WHITE	FOREST	GOLD
HEATHER FOREST	HEATHER SLATE	LILAC	MAROON
MILITARY GREEN	NAVY	PEACH	RED
STORM	TAN	TRUE ROYAL	WHITE

Gekämmte Ringspun-Airlume-Baumwolle | Eingesetzte Ärmel | Kängurutasche | Kontrastfarbendes Zugband in Weiß | Mit Seitennaht | Unisex | Für den Einzelhandel geeignet | Bündchen und Taillebund gerippt

Farbe	Größen	1	ab 18	ab 180
Coloured	XS - XL	42,03	36,44	35,49
Coloured	XXL	46,72	40,48	39,44



SFM527 | SF527 **Unisex Oversized Hoody**

60% Baumwolle / 40% Polyester (Heather Grey: 75% Baumwolle / 20% Polyester / 5% Viskose)

XXS, XS, S, M, L, XL, XXL
250 g/m²

SF Men

BLACK	HEATHER GREY	NAVY
-------	--------------	------

Abreißetikett | Übergroßer Kapuzenpullover | Eingesetzte Ärmel | Stark gerippter Saum und Bündchen | Kängurutasche vorn | 2-teilige Kapuze, mit Single-Jersey-Futter und Doppelnah-Detail | Funktionaler, flacher Kordelzug und umsticke Ösen | Nackenbesatz und -band aus Single-Jersey | Halsausschnitt und Armloch mit Doppelnah abgesteipt | Absteppnähte an Bund und Saum

Farbe	Größen	1	ab 12 (XS ab 24)	ab 120 (XS ab 240)
Coloured	XXS - XXL	42,67	35,08	33,70
Coloured	XS - XL	42,67	35,08	33,70



NP306 | AFX90UNC **Unisex Lightweight Hooded Pullover**

80% Baumwolle / 20% Polyester (Charcoal Heather: 55% Baumwolle / 45% Polyester), (Gunmetal Heather: 65% Baumwolle / 35% Polyester)

XS, S, M, L, XL, XXL, 3XL
210 g/m²

Independent

ALPINE GREEN	BLACK	CHARCOAL HEATHER
CLASSIC NAVY	COBALT	CURRENT
FOREST CAMO	GUNMETAL HEATHER	RED
SANDSTONE	SLATE BLUE	

Sweat aus vorgewaschener Baumwolle und Polyester | Unifarbene Modelle 80% Baumwolle / 20% Polyester mit 100% 40-fädiger Baumwolle für hervorragende Druckeigenschaften und Weichheit | Hinweis: Die Farbvariante Heather besteht nicht aus 100% Baumwolle | Ungefütterte Kapuze | Alle Nähte in Spaltstich-Doppelnah-Ausführung | Twill-Nackenband | 1x1 Ripp-Strick an Ärmelbündchen, Taillebund und Taschenöffnung | Nickel-Ösen | Runder, weißer Kordelzug mit Kunststoffenden | Schmale Unisex-Passform

Farbe	Größen	1	ab 24	ab 240
Coloured	XS - XL	43,48	37,10	34,77
Coloured	XXL - 3XL	46,60	39,77	37,27
Forest Camo	XS - XL	47,05	40,15	37,63
Forest Camo	XXL - 3XL	50,24	42,86	40,20



Just Hoods
RWB



JH004 | JH004 **Electric Hoodie**

85% Polyester / 15% Baumwolle

S, M, L, XL, XXL
280 g/m²

Just Hoods

ELECTRIC GREEN	ELECTRIC ORANGE	ELECTRIC PINK
ELECTRIC YELLOW		

Ringgesponnene Baumwolle | Worldwide Responsible Accredited Production (WRAP)-zertifizierte Produktion | Flache Zugkordeln | Kängurutasche | Gebürstetes Innenvlies | Doppelnah-Details | Gerippte Bündchen und Saum | Leuchtende, auffällige Farben | Leicht heraustrennbares Etikett zum einfachen Umlabeln

Farbe	Größen	1	ab 24	ab 240
Coloured	S - XXL	34,46	28,54	27,20

Mehr Artikel sind online verfügbar.

SWEAT SHIRTS (HOODED FASHION)



Just Hoods
RWD®

JH017 | JH017 **Surf Hoodie**

80% Baumwolle / 20% Polyester
XS, S, M, L, XL, XXL, 3XL
280 g/m² Just Hoods

SURF BLUE	SURF OCEAN	SURF PINK
SURF PURPLE	SURF YELLOW	

Zwillingsnadelstich-Detail | Melierter Stoff | Lockere Passform | Doppellagige Kapuze | Kängurutasche | Flache Zugkordeln | Gerippte Ärmelabschlüsse und Saum | Abreißetikett | WRAP-Zertifizierung

Farbe	Größen	1	ab 24	ab 240
Coloured	XS - 3XL	28,73	23,78	22,68



Just Hoods
RWD®

JH019 | JH019 **Distressed Hoodie**

80% Baumwolle / 20% Polyester (Heather Grey):
70% Baumwolle / 27% Polyester / 3% Viskose
S, M, L, XL, XXL
280 g/m² Just Hoods

HEATHER GREY	JET BLACK
--------------	-----------

Beanspruchte Oberfläche | French Terry | Kängurutasche | Doppellagige Kapuze | Runde Zugschnur | Gerippte Ärmelabschlüsse und Saum | Weiches Baumwollgewebe sorgt für eine ideale Druckoberfläche | Abreißetikett | WRAP-Zertifizierung

Farbe	Größen	1	ab 24	ab 240
Coloured	S - XXL	37,37	30,92	29,49



mantis
one
by mantis

P132 | M132 **One Hoodie**

80% Baumwolle / 20% Polyester
XS, S, M, L, XL, XXL
280 g/m² Mantis

BLACK	CHARCOAL GREY MELANGE	HEATHER GREY MELANGE
NAVY	WHITE	

Zertifizierung als Bio-Baumwolle in Arbeit | Genderneutral | Unisex-Hoodie | Fester Bund | French Terry | Raglan-Ärmel | Zwei Eingriffstaschen auf der Vorderseite | Länger geschnittener Rücken und Seitenschlitze | Doppelnah an Ärmelenden | 3-teilige, ungefüttete Kapuze | Bedruckbarer Einsatz im Nacken | Abreißetikett | Keine Kordeln

Farbe	Größen	1	ab 20	ab 200
Coloured	XS - XXL	42,44	36,77	34,06



Just Hoods
RWD®

JH021 | JH021 **Cross Neck Hoodie**

70% Baumwolle / 30% Polyester (Charcoal (Heather):
52% Baumwolle / 48% Polyester), (Heather Grey,
Black Smoke: 65% Baumwolle / 35% Polyester)
XS, S, M, L, XL, XXL
330 g/m² Just Hoods

BABY PINK	BLACK SMOKE	CHARCOAL (HEATHER)
DUSTY GREEN	DUSTY PINK	GINGER BISCUIT
HEATHER GREY	JET BLACK	NUDE
OXFORD NAVY	PEPPERMINT	SKY BLUE
VANILLA MILKSHAKE		

Schwerer Kapuzenpulli | Überkreuz-Nackendetail | Zwillingsnadelstich-Detail | 3-teilige Kapuze aus doppellagigem Gewebe | Flache Zugkordeln | Gerippte Ärmelabschlüsse und Saum | Kängurutasche | Gebürstetes Innenvlies | Weiches Baumwollgewebe sorgt für eine ideale Druckoberfläche | Leicht heraus-trennbares Etikett zum einfachen Umlabeln | Daumenlöcher an Ärmelbündchen

Farbe	Größen	1	ab 24	ab 240
Coloured	XS - XXL	48,15	39,87	38,01



Just Hoods
RWD®

JH005 | JH005 **Women's Longline Hoodie**

80% Baumwolle / 20% Polyester (Heather Grey):
75% Baumwolle / 25% Polyester)
XS, S, M, L, XL
280 g/m² Just Hoods

HEATHER GREY	JET BLACK
--------------	-----------

Damenschnitt, extralang geschnitten | Doppelnah-Details | 3-teilige Kapuze aus doppellagigem Gewebe | Gebürstetes Innenvlies | Kängurutasche | Flache Zugkordeln | Breite Strick-Bündchen an Ärmeln und tiefe am Saum | Einfaches Abreißetikett | Weiches Baumwollgewebe sorgt für eine ideale Druckoberfläche

Farbe	Größen	1	ab 24	ab 240
Coloured	XS - XL	30,89	25,59	24,40

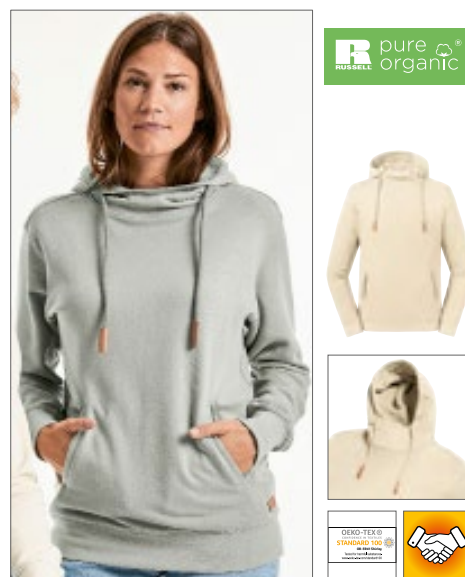

pure organic
RUSSELL

Z209M | R-209M-0 **Pure Organic High Collar Hooded Sweat**

100% Baumwolle
XS, S, M, L, XL, XXL, 3XL
300 g/m² Russell Pure Organic

AQUA	BLACK	BURGUNDY
DARK OLIVE	FRENCH NAVY	NATURAL
STONE	WHITE	

Zeitgemäßer Schnitt und modernes Design | Twill-Terry, nicht angeraut | Label free: Größenetikett im Nacken (inkl. Produkt-nummer) | Lycra® im Bund und an den Ärmelbündchen | Moderner Aufnäher über Bund | Doppelte Decknähte | Passendes Nackenband in Fischgrät-Optik | Abgesetzte Eingriffstaschen | Robuste Kapuzenkordeln aus 100% Baumwolle mit dekorativen Kontrast-Enden | „Hoher-Kragen“-Konstruktion mit 2-teiliger Verarbeitung für eine bessere Druckpositionierung | Weich gefütterte Kapuze | Halbmond im Nackenbereich

Farbe	Größen	1	ab 24	ab 240
Coloured	XS - 3XL	52,10	46,89	43,01



RY1068 | SU1068 **Women's Urban Hooded Sweatshirt**

50% Polyester / 50% Baumwolle (Heather Grey: 55% Baumwolle / 40% Polyester / 5% Viskose)

S, M, L, XL, XXL
280 g/m²

Roly

BLACK 02	BLACK 02/HEATHER GREY 58	HEATHER GREY 58
HEATHER GREY 58/BLACK 02	KELLY GREEN 20/WHITE 01	LIGHT PINK 48/HEATHER GREY 58
NAVY BLUE 55	NAVY BLUE 55/HEATHER GREY 58	RED 60
RED 60/BLACK 02	ROSETTE 78/PURPLE 71	ROYAL BLUE 05
ROYAL BLUE 05/WHITE 01	SKY BLUE 10/WHITE 01	VENTURE GREEN 152
WHITE 01	WHITE 01/NAVY BLUE 55	

Innen angeraut | Tailliert | Kapuze innen (Single Jersey), Kordelzug und Metall-Ösen in Kontrastfarbe | Nackenband mit Fischgrätmuster | Kängurutasche | Ärmelbündchen und Saum mit 1x1 Ripp-Strick und Elasthan | Ärmelbündchen mit Daumenöffnung | Herausreißbares Label

Farbe	Größen	1	ab 25	ab 250
Coloured	S - XXL	25,28	22,61	21,75

RY1067 | SU1067 **Men's Urban Hooded Sweatshirt**

50% Polyester / 50% Baumwolle (Heather Grey: 55% Baumwolle / 40% Polyester / 5% Viskose)

XS, S, M, L, XL, XXL, 3XL, 4XL
280 g/m²

Roly

XS, S, M, L, XL, XXL, 3XL, 4XL

BLACK 02/HEATHER GREY 58	HEATHER GREY 58/BLACK 02	NAVY BLUE 55/HEATHER GREY 58
--------------------------	--------------------------	------------------------------

XS, S, M, L, XL, XXL, 3XL

BLACK 02	BOTTLE GREEN 56/HEATHER GREY 58	GARNET RED 57/HEATHER GREY 58
HEATHER GREY 58	KELLY GREEN 20/WHITE 01	LIGHT PINK 48/HEATHER GREY 58
NAVY BLUE 55	RED 60	RED 60/BLACK 02
ROYAL BLUE 05	ROYAL BLUE 05/WHITE 01	SKY BLUE 10/WHITE 01
VENTURE GREEN 152	WHITE 01	WHITE 01/NAVY BLUE 55

Innen angeraut | Kapuze innen (Single Jersey), Kordelzug und Metall-Ösen in Kontrastfarbe | Nackenband mit Fischgrätmuster | Kängurutasche | 1x1 Ripp-Strick und Elasthan an Ärmelbündchen und Saum | Herausreißbares Label

Farbe	Größen	1	ab 25	ab 250
Coloured	XS - XXL	25,28	22,61	21,75
Coloured	3XL	26,32	23,54	22,66
Coloured	4XL	30,25	27,06	26,04

Mehr Artikel sind online verfügbar.

SWEAT SHIRTS (HOODED FASHION)



BY037 | BY037

Ladies' Oversized Hoody

100% Baumwolle (Grey: 90% Baumwolle / 10% Viskose), (Charcoal: 60% Baumwolle / 40% Polyester)

XS, S, M, L, XL
240 g/m²

Build Your Brand

BLACK CHARCOAL (HEATHER) GREY

Loose Terry | Neutrales Größenlabel ohne Branding | Modisch abgerundeter Saum | Ripp-Bündchen an Ärmelöffnung | Kapuze mit einfacher Teilungsnaht | Metall-Ösen an Kapuze mit flachen Kordeln

Farbe	Größen	1	ab 30	ab 300
Coloured	XS - XL	29,08	26,06	24,54



BY074 | BY074

Oversize Hoody

65% Baumwolle / 35% Polyester

S, M, L, XL, XXL

250 g/m²

Build Your Brand

BLACK

Neutrales Größenlabel ohne Branding | Für Nackendruck geeignet | Überschnittene Schultern | Nackenband | Ripp-Bündchen an den Ärmeln und am Saum | Kapuze mit Kordel und Metall-Ösen | Kordel mit Metall-Enden | Offene Kanten am Saum und Ärmelnähten | Halbmond im Nacken | Oversized geschnitten

Farbe	Größen	1	ab 20	ab 200
Black	S - XXL	42,32	37,96	35,72



BUILD YOUR BRAND BASIC



BYBB006 | BB006

Basic Oversize Hoody

80% Baumwolle / 20% Polyester

XS, S, M, L, XL, XXL, 3XL, 4XL, 5XL

330 g/m²

Build Your Brand Basic

BLACK BURGUNDY CHARCOAL
HEATHER GREY NAVY OLIVE
WHITE

Übergroßer Schnitt | Weicher Baumwoll-Mix | Kapuze lässt sich mittels Kordelzug mit an den Enden eingefassten Bändern verstellen | Kängurutasche | Breite Bündchen an Ärmeln und Saum | Nur ein Größenetikett - für einfaches Rebranding

Farbe	Größen	1	ab 15	ab 150
Coloured	XS - XXL	34,39	30,82	29,01
Coloured	3XL - 5XL	36,91	33,08	31,15



BY098 | BY098

Sweat Pull Over Hoody

65% Baumwolle / 35% Polyester

S, M, L, XL, XXL, 3XL, 4XL, 5XL

300 g/m²

Build Your Brand

BLACK NAVY SAND

Dekorative Brusttasche | Kordelzug am Bündchen | Kapuze mit innenliegendem Kragen | Weicher Baumwoll-Mix

Farbe	Größen	1	ab 20 (3XL ab 15)	ab 200 (3XL ab 150)
Coloured	S - XXL	52,96	47,48	44,70
Coloured	3XL - 5XL	55,62	49,86	46,96



BY097 | BY097

Ladies' Sweat Pull Over Hoody

65% Baumwolle / 35% Polyester

XS, S, M, L, XL, XXL, 3XL, 4XL, 5XL

300 g/m²

Build Your Brand

BLACK

Kapuze mit Stehkragen und Zipper | Aufgesetzte Brusttasche | Feine Kordelzug am Bündchen | Weicher Baumwoll-Mix

Farbe	Größen	1	ab 20 (3XL ab 15)	ab 200 (3XL ab 150)
Black	XS - XL	42,32	37,96	35,72
Black	XXL	50,31	45,10	42,46
Black	3XL - 5XL	50,31	45,10	42,46



BY162 | BY162

Ultra Heavy Cotton Box Hoody

100% Baumwolle

S, M, L, XL, XXL, 3XL, 4XL, 5XL

460 g/m²

Build Your Brand

BLACK GREY READY TO DYE
WHITE

Großer Herren Hoodie mit extra schwerem und gemütlichem Stoff | French Terry | Urban Fit (fällt noch großzügiger aus als Oversize Fit) | Känguru-Tasche und Kapuze | Breite Rippenbündchen an Ärmeln und Saum

Farbe	Größen	1	ab 15 (3XL ab 10)	ab 150 (3XL ab 100)
Coloured	S - XXL	60,93	54,62	51,43
Coloured	3XL - 5XL	66,24	59,38	55,91



P73 | M73 **Men's Superstar Hoodie**

80% Baumwolle / 20% Polyester
S, M, L, XL, XXL
 330 g/m² Mantis

BLACK	CHARCOAL GREY MELANGE	FOREST GREEN
HEATHER GREY MELANGE	SWISS NAVY	

Zertifizierung als Bio-Baumwolle in Arbeit | Kängurutaschen | Sehr weiches Tragegefühl | Abreißbares Größenetikett | Breite, elastische 2x2 Ripp-Bündchen an Ärmeln und Saum | Raglan-Ärmel | Flacher, breiter Kordelzug an Kapuze in Kontrastfarbe „Offwhite“ | Weiche „Pfirsichhaut“-Oberfläche und innen angeraut für ein weiches Gefühl | 3-teilige Kapuze mit Waffelstruktur-Futter

Farbe	Größen	1	ab 20	ab 200
Coloured	S - XXL	47,91	41,53	38,46



P74 | M74 **Women's Superstar Hoodie**

80% Baumwolle / 20% Polyester
S, M, L, XL
 330 g/m² Mantis

BLACK	HEATHER GREY MELANGE	SWISS NAVY
-------	----------------------	------------

Zertifizierung als Bio-Baumwolle in Arbeit | Kängurutaschen | Sehr weiches Tragegefühl | Abreißbares Größenetikett | Breite, elastische 2x2 Ripp-Bündchen an Ärmeln und Saum | Flacher, breiter Kordelzug an Kapuze in Kontrastfarbe „Offwhite“ | Weiche „Pfirsichhaut“-Oberfläche und innen angeraut für ein weiches Gefühl | Raglan-Ärmel | 3-teilige Kapuze mit Waffelstruktur-Futter

Farbe	Größen	1	ab 20	ab 200
Coloured	S - XL	36,94	32,01	29,63



HRM900 | 900 **Unisex Sweat Hoody**

80% Baumwolle / 20% Polyester (Grey Melange)
 90% Baumwolle / 10% Viskose
XS, S, M, L, XL, XXL, 3XL, 4XL, 5XL, 6XL
 320 g/m² HRM

BLACK	DARK GREY	DENIM
GREY MELANGE	NAVY	

Weiches Mischgewebe | Modischer, körperbetonter Schnitt | Sehr glatte Oberflächenstruktur mit angeraut Innenseite | Kapuze mit mittig bestickter, flacher Kontrast-Kordel und Kontrast-Innenfutter | Beidseitig je eine HRM-Metall-Öse | Verstärktes, farblich passendes Nackenband | Saum und Abschluss von Taschen und Ärmeln aus elastischen 2x2 Ripp-Strick-Bündchen | Labelfrei | Gewebtes Fair4All Flaglabel in der linken Seitennaht | BSCI zertifizierte Produktion

Farbe	Größen	1	ab 20 (XXL ab 18)	ab 200 (XXL ab 180)
Coloured	XS - XL	41,79	39,70	37,60
Coloured	XXL	41,79	39,70	37,60
Coloured	3XL - 6XL	49,31	46,84	44,39



E2111 | 2111F **Men's Heather Hoody 60/40**

60% Baumwolle / 40% Polyester
S, M, L, XL, XXL
 250 g/m² Promodoro

HEATHER BLACK	HEATHER BLUE	SPORTS GREY (HEATHER)
---------------	--------------	-----------------------

Kasak-Sweatshirt mit einem hohen, überkreuzten Kragen und Doppel-Kapuze | Figurbetont | Molton brushed | Neutrales Größenetikett im Nacken | 60% gekämmte Baumwolle / 40% Polyester

Farbe	Größen	1	ab 20	ab 200
Coloured	S - XXL	37,06	35,63	34,25



E2112 | 2112F **Women's Heather Hoody 60/40**

60% Baumwolle / 40% Polyester
XS, S, M, L, XL
 250 g/m² Promodoro

HEATHER BLACK	HEATHER BLUE	HEATHER ROSE
---------------	--------------	--------------

Kasak-Sweatshirt mit einem hohen, überkreuzten Kragen und Doppel-Kapuze | Figurbetont | Molton brushed | Neutrales Größenetikett im Nacken | 60% gekämmte Baumwolle / 40% Polyester

Farbe	Größen	1	ab 20	ab 200
Coloured	XS - XL	35,70	34,32	33,01



NP303 | PRM22BP **Men's Midweight Baja Stripe French Terry Hooded Pullover**

80% Baumwolle / 20% Polyester
XS, S, M, L, XL, XXL, 3XL
 270 g/m² Independent

AZUL MARINO CLASICO	BLACK	HUMO
ROJO CARDENAL	VERDE BOSQUE	

Baumwoll-Polyester-Gemisch French Terry | Ungefütterte Kapuze | Spaltstich-Doppelnähte | 1x1 Ripp-Strick an Ärmelbündchen und Taillenbund | Genähte Ösen | Twill-Nackenband | Kängurutasche an der Vorderseite | Schlanke Passform | Amerikanische Größen, Artikel fällt sehr groß aus

Farbe	Größen	1	ab 24	ab 240
Coloured	XS - XL	15,23	14,99	14,76
Coloured	XXL - 3XL	15,95	15,71	15,47

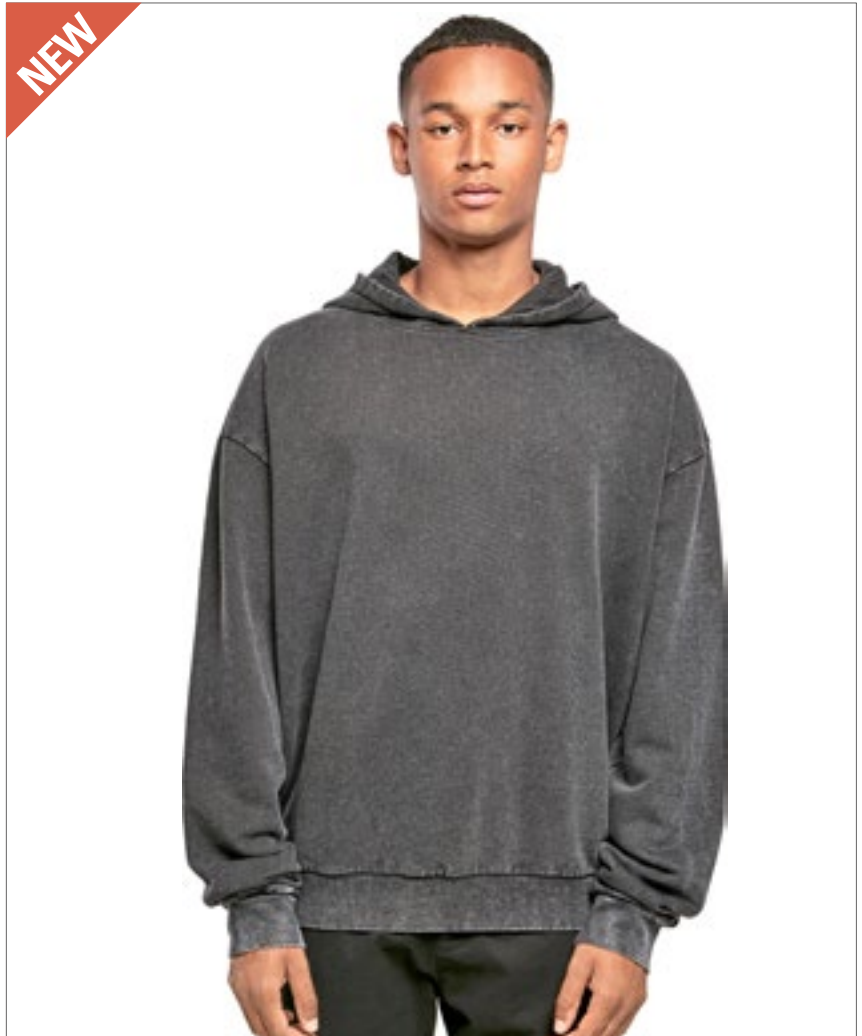
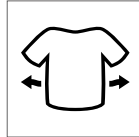

BY191 | BY191 Acid Washed Oversize Hoody

100% Baumwolle, Ribbündchen: 95% Baumwolle / 5% Elasthan
XS, S, M, L, XL, XXL, 3XL, 4XL, 5XL
 300 g/m² Build Your Brand

ASPHALT BLACK

Oversized fit | Terry | 1x1 Rib | Acid Waschung | Überschnittene Schultern | Kapuze mit einer mittigen Trennungsnah, ohne Kordeln | Mit Ribbündchen und Saum

Farbe	Größen	1	ab 15	ab 150
Coloured	XS - XXL	44,86	40,22	37,87
Coloured	3XL - 5XL	50,31	45,10	42,46

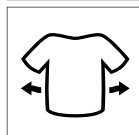

BY194 | BY194 Ladies' Acid Washed Oversize Hoody

100% Baumwolle, Ribbündchen: 95% Baumwolle / 5% Elasthan
XS, S, M, L, XL, XXL, 3XL, 4XL, 5XL
 300 g/m² Build Your Brand

ASPHALT BLACK

Oversized fit | Terry | 1x1 Rib | Acid Waschung | Kapuze | Kängurutasche

Farbe	Größen	1	ab 20	ab 200
Coloured	XS - XL	42,32	37,96	35,72
Coloured	XXL - 5XL	50,31	45,10	42,46



NEW

BY183 | BY183 **Ladies' Organic Oversized Hoodie**

100% Baumwolle
XS, S, M, L, XL, XXL, 3XL, 4XL, 5XL
 300 g/m²

Build Your Brand



NEW

P04 | M04 **Essential Hoodie**

80% Baumwolle / 20% Polyester
XS, S, M, L, XL, XXL, 3XL
 280 g/m²

Mantis

BLACK	BURGUNDY	HEATHER GREY
NATURAL	NAVY	SOFT OLIVE
SOFT PINK		

Zertifizierung als Bio-Baumwolle in Arbeit/ recyceltes Polyester (rPET) | Gebürstetes Fleece | Unisex-Style | Eingesetzte Ärmel | Doppellagige Kapuze | Runde Kordeln in gleicher Farbe mit Metall-Enden | Metall-Ösen | Farblich abgestimmtes Fischgrät-Nackenband | Bedruckbarer Einsatz im Nacken | Ripp-Strick an Saum und Ärmelbündchen | Kängurutasche | Abreißbares Nackenetikett | Pflegeetikett mit QR-Code zur Rückverfolgung der Lieferkette und Prüfung der positiven Auswirkungen des Kaufs von Biomaterialien | Pflegeetikett aus Bio-Baumwolle

Farbe	Größen	1	ab 20	ab 200
Coloured	XS - 3XL	54,24	47,01	43,53
Heather Grey	XS - 3XL	54,91	47,58	44,05



JH012 | JH012 **Cosmic Blend Hoodie**

70% Baumwolle / 30% Polyester
XS, S, M, L, XL, XXL
 280 g/m²

Just Hoods

COSMIC BLACK/WHITE	COSMIC BLUE/BLACK
COSMIC GREY/BLACK	COSMIC NAVY/WHITE
COSMIC RED/BLACK	

Ringgesponnene Baumwolle | Zwillingsnadelstich-Detail | Doppellagige Kapuze | Durchgehend meliertes Material | Flache Zugkordeln | Gebürstetes Innenvlies | Gerippte Ärmelabschlüsse und Saum | Weiches Baumwollgewebe sorgt für eine ideale Druckoberfläche | Leicht herausrennbares Etikett zum einfachen Umlabeln | Worldwide Responsible Accredited Production (WRAP)-zertifizierte Produktion

Farbe	Größen	1	ab 24	ab 240
Coloured	XS - XXL	33,80	27,97	26,68



BY077 | BY077 **Raglan Hoody**

65% Baumwolle / 35% Polyester
S, M, L, XL, XXL
 250 g/m²

Build Your Brand

BLACK/CHARCOAL (HEATHER)	CHARCOAL (HEATHER)/BLACK	HEATHER GREY/BLACK
--------------------------	--------------------------	--------------------

Neutrales Größenlabel ohne Branding | Für Nackendruck geeignet | Raglan-Ärmel | Nackenband | Ripp-Bündchen an den Ärmeln, am Saum und den Öffnungen der Kängurutasche | Kapuze mit Kordel und Metall-Ösen | Halbmond im Nacken | Normal geschnitten

Farbe	Größen	1	ab 20	ab 200
Coloured	S - XXL	38,37	34,39	32,39



JH014 | JH014 **Camo Hoodie**

70% Baumwolle / 30% Polyester
XS, S, M, L, XL, XXL
 280 g/m²

Just Hoods

BLACK CAMO	BLUE CAMO	GREEN CAMO	GREY CAMO
RED CAMO			

Zwillingsnadelstich-Detail | Klassischer, durchgehender Camouflage-Druck | Doppellagige Kapuze | Flache Zugkordeln | Gebürstetes Innenvlies | Gerippte Ärmelabschlüsse und Saum | Weiches Baumwollgewebe sorgt für eine ideale Druckoberfläche | Leicht herausrennbares Etikett zum einfachen Umlabeln | Worldwide Responsible Accredited Production (WRAP)-zertifizierte Produktion

Farbe	Größen	1	ab 24	ab 240
Coloured	XS - XXL	43,13	35,68	34,03



NP380 | IND4000C **Men's Heavyweight Hooded Pullover**

70% Baumwolle / 30% Polyester (Heather Farben: 52% Baumwolle / 48% Polyester), (Camo Farben: 75% Baumwolle / 25% Polyester)

XS, S, M, L, XL, XXL, 3XL, 4XL

330 g/m²

Independent

XS, S, M, L, XL, XXL, 3XL, 4XL

BLACK	CHARCOAL HEATHER
GREY HEATHER	NAVY
WHITE	

XS, S, M, L, XL, XXL, 3XL

ALPINE GREEN	ARMY
ARMY CAMO	BLACK CAMO
BLUE AQUA	BONE
CARDINAL	CHARCOAL (SOLID)
CHARCOAL HEATHER/BLACK	CHARCOAL HEATHER/CURRENT
DARK GREEN	FOREST CAMO
GOLD	GREY HEATHER/BLACK
GREY HEATHER/SLATE BLUE	GUNMETAL HEATHER
LAVENDER	LIGHT PINK
LIGHT YELLOW	MAROON
MINT	PEACH
RED	ROYAL
SADDLE	SAFETY ORANGE
SAFETY YELLOW	SANDSTONE
SLATE BLUE	SNOW CAMO
TIGER CAMO	

Oberfaden aus 100% Baumwolle mit 32 Einzelfäden für hervorragende Bedruckbarkeit und Weichheit | Hinweis: Die Farbvariante Heather besteht nicht aus 100% Baumwolle | Kapuze mit Fleecefutter | Alle Nähte in Spaltstich-Doppelnah-Ausführung | Twill-Nackenband | 1x1 Ripp-Strick an Ärmelbündchen und Taillenbund | Nickel-Ösen

Farbe	Größen	1	ab 24	ab 240
Coloured	XS - XL	54,03	46,10	43,22
Coloured	XXL - 3XL	57,19	48,81	45,77
Coloured	4XL	61,40	52,38	49,12
Camo Colours	XS - XL	69,09	58,95	55,29
Camo Colours	XXL - 3XL	72,21	61,62	57,79





JustHoods
RWD



JH100 | JH100

Chunky Hoodie

80% Baumwolle / 20% Polyester (Charcoal (Heather): 52% Baumwolle / 48% Polyester), (Heather Grey: 75% Baumwolle / 25% Polyester)

XS, S, M, L, XL, XXL

400 g/m²

Just Hoods

CHARCOAL (HEATHER)	HEATHER GREY	JET BLACK	OXFORD NAVY
--------------------	--------------	-----------	-------------

Ringspun-Baumwolle | Overlock-Ziernähte überall | Doppellagige Kapuze mit Innenseite aus strukturiertem Stoff in Heather Grey | Weiße, breite, flache Zugkordel an der Kapuze | Kängurutasche | Tief gerippte Bündchen und Saum | Gebürstetes Innenvlies | Weiches Baumwollgewebe sorgt für eine ideale Druckoberfläche | Worldwide Responsible Accredited Production (WRAP)-zertifizierte Produktion | Einfaches Abreißetikett | Moderne Seiteneinsätze | Seitentaschen

Farbe	Größen	1	ab 24	ab 240
Coloured	XS - XXL	54,62	45,20	43,13



JustHoods
RWD

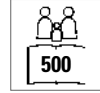

JH009 | JH009

Baseball Hoodie

80% Baumwolle / 20% Polyester (Charcoal (Heather): 52% Baumwolle / 48% Polyester), (Heather Grey: 75% Baumwolle / 25% Polyester), (Camo Farben: 70% Baumwolle / 30% Polyester)

S, M, L, XL, XXL

280 g/m²

Just Hoods

ARCTIC WHITE/JET BLACK	BABY PINK/HEATHER GREY	BURGUNDY/CHARCOAL (HEATHER)
CHARCOAL (HEATHER)/HEATHER GREY	CHARCOAL (HEATHER)/JET BLACK	HEATHER GREY/JET BLACK
JET BLACK/FIRE RED	JET BLACK/GOLD	JET BLACK/SAPPHIRE BLUE
OXFORD NAVY/BURGUNDY	OXFORD NAVY/HEATHER GREY	SOLID BLACK/BLACK CAMO
SOLID GREEN/GREEN CAMO		

Doppelnah-Details | Kontrastfarbene Raglan-Ärmel | Doppellagige Kapuze | Flache Zugbänder in Kontrastfarbe | Gerippte Ärmelabschlüsse und Saum | Gebürstetes Innenvlies | Weiches Baumwollgewebe sorgt für eine ideale Druckoberfläche | Leicht herausrennbares Etikett zum einfachen Umlabeln | Worldwide Responsible Accredited Production (WRAP)-zertifizierte Produktion

Farbe	Größen	1	ab 24	ab 240
Coloured	S - XXL	34,46	28,54	27,20
Camo Colours	S - XXL	41,58	34,39	32,82



BEST SELLER



JustHoods
RWD

JH003 | JH003

Varsity Hoodie

80% Baumwolle / 20% Polyester (Charcoal (Heather): 52% Baumwolle / 48% Polyester), (Heather Grey: 75% Baumwolle / 25% Polyester)

XS, S, M, L, XL, XXL, 3XL, 4XL, 5XL

280 g/m²

Just Hoods

XS, S, M, L, XL, XXL, 3XL, 4XL, 5XL

HEATHER GREY/FRENCH NAVY	JET BLACK/FIRE RED	JET BLACK/HEATHER GREY
NEW FRENCH NAVY/HEATHER GREY		

XS, S, M, L, XL, XXL, 3XL

BURGUNDY/CHARCOAL (HEATHER)	JET BLACK/GOLD	NEW FRENCH NAVY/FIRE RED
-----------------------------	----------------	--------------------------

XS, S, M, L, XL, XXL

BABY PINK/ARCTIC WHITE	BURGUNDY/GOLD	CHARCOAL (HEATHER)/JET BLACK
CHARCOAL (HEATHER)/ORANGE CRUSH	DESERT SAND/VANILLA MILKSHAKE	FIRE RED/ARCTIC WHITE
FIRE RED/JET BLACK	HAWAIIAN BLUE/OXFORD NAVY	HEATHER GREY/FIRE RED
HOT PINK/FRENCH NAVY	HOT PINK/HEATHER GREY	JET BLACK/HOT PINK
JET BLACK/KELLY GREEN	JET BLACK/ORANGE CRUSH	JET BLACK/PURPLE
JET BLACK/SAPPHIRE BLUE	KELLY GREEN/ARCTIC WHITE	NEW FRENCH NAVY/SKY BLUE
OXFORD NAVY/HAWAIIAN BLUE	OXFORD NAVY/SUN YELLOW	PURPLE/SUN YELLOW
ROYAL BLUE/ARCTIC WHITE	ROYAL BLUE/SUN YELLOW	SAPPHIRE BLUE/HEATHER GREY
SAPPHIRE BLUE/ORANGE CRUSH		

S, M, L, XL, XXL

ARCTIC WHITE/FRENCH NAVY	BOTTLE GREEN/FIRE RED	BURGUNDY/OXFORD NAVY
CHARCOAL (HEATHER)/BURGUNDY	CHARCOAL (HEATHER)/HEATHER GREY	FOREST GREEN/GOLD
HEATHER GREY/JET BLACK	HEATHER GREY/SAPPHIRE BLUE	JET BLACK/ARCTIC WHITE
JET BLACK/SUN YELLOW	OXFORD NAVY/CANDYLOSS PINK	PURPLE/HEATHER GREY
SAPPHIRE BLUE/LIME GREEN	SKY BLUE/ARCTIC WHITE	SUN YELLOW/FIRE RED

Zwillingsnadelstich-Detail | Doppellagige Kapuze mit kontrastfarbener Innenseite | Gebürstetes Innenvlies | Flache Zugbänder in Kontrastfarbe | Kängurutasche | Worldwide Responsible Accredited Production (WRAP)-zertifizierte Produktion | Gerippte Bündchen und Saum | Einfaches Abreißetikett | Weiches Baumwollgewebe sorgt für eine ideale Druckoberfläche

Farbe	Größen	1	ab 24	ab 240
Coloured	XS - XXL	31,61	26,16	24,97
Coloured	3XL - 5XL	37,37	30,92	29,49

Mehr Artikel sind online verfügbar.

SWEAT SHIRTS (HOODED FASHION)



JustHoods
ALWDB



JH018 | JH018 Nautical Stripe Hoodie

Navy Stripe: 80% Baumwolle / 20% Polyester,
Heather Grey Stripe: 90% Baumwolle / 10% Viskose

XS, S, M, L, XL, XXL

280 g/m²

Just Hoods



Streifendesign | French Terry | Lockere Passform
| Kängurutasche | Doppellagige Kapuze | Runde
Zugschnur | Gerippte Ärmelabschlüsse und Saum
| Weiches Baumwollgewebe sorgt für eine ideale
Druckoberfläche | Einfaches Abreißetikett

Farbe	Größen	1	ab 24	ab 240
Coloured	XS - XXL	41,58	34,39	32,82



JustHoods
ALWDB



JH013 | JH013 Superbright Hoodie

80% Baumwolle / 20% Polyester, Futter Kapuze:
85% Polyester / 15% Baumwolle (Heather Grey:
75% Baumwolle / 25% Polyester)

S, M, L, XL, XXL

280 g/m²

Just Hoods



Zwillingenadelstich-Detail | Doppellagige Kapuze mit
Futter in poppiger Kontrastfarbe | Flache Zugbän-
der in Kontrastfarbe | Kängurutasche | Gebürstetes
Innenvlies | Gerippte Bündchen und Saum | WRAP-
Zertifizierung | Einfaches Abreißetikett | Weiches
Baumwollgewebe sorgt für eine ideale Druckober-
fläche

Farbe	Größen	1	ab 24	ab 240
Coloured	S - XXL	30,89	25,59	24,40



JustHoods
ALWDB



JH103 | JH103 Game Day Hoodie

70% Baumwolle / 30% Polyester (Heather Grey:
65% Baumwolle / 35% Polyester)

XS, S, M, L, XL, XXL, 3XL

330 g/m²

Just Hoods



Ringgesponnene Baumwolle | Schwere Hoodie |
Gestreifte Details am Ärmel | Normale Passform |
Doppellagige Kapuze mit Single-Jersey-Kontrastfut-
ter | Zwillingenadelstich-Detail | Eingesetzter Ärmel
| Kängurutasche | 2 x 1 gerippte Ärmelabschlüsse
und Saum | Gebürstetes Innenvlies | Weiches Baum-
wollgewebe sorgt für eine ideale Druckoberfläche |
Einfaches Abreißetikett

Farbe	Größen	1	ab 24	ab 240
Coloured	XS - XXL	38,13	31,54	30,08
Coloured	3XL	41,58	34,39	32,82



JAMES & NICHOLSON



JN960 | JN960 Ladies' Lifestyle Hoody

80% Baumwolle / 20% Polyester

S, M, L, XL, XXL

280 g/m²

James+Nicholson

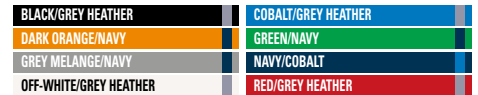

Modische Kontrastnähten | Hochwertige, weiche Sweat-
Qualität, innen angeraut | Bündchen mit Elasthan | Flatlocknähte
in Kontrastfarbe | Doppellagige Kapuze innen und Kordel in
Kontrastfarbe | Leicht tailliert, lässiger Schnitt

Farbe	Größen	1	ab 30	ab 300
Coloured	S - XXL	43,44	40,46	39,39

JN961 | JN961 Men's Lifestyle Hoody

80% Baumwolle / 20% Polyester

S, M, L, XL, XXL, 3XL

280 g/m²

James+Nicholson



Modische Kontrastnähten | Hochwertige, weiche Sweat-
Qualität, innen angeraut | Bündchen mit Elasthan | Flatlocknähte
in Kontrastfarbe | Doppellagige Kapuze innen und Kordel in
Kontrastfarbe

Farbe	Größen	1	ab 30	ab 300
Coloured	S - 3XL	43,44	40,46	39,39

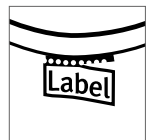

MY620 | MY620 my mate - Ladies' Hoody

80% Baumwolle / 20% Polyester (Heather Farben: 60% Baumwolle / 40% Polyester), (Heather Grey: 85% Baumwolle / 15% Viskose)

XS, S, M, L, XL, XXL

300 g/m²

Miners mate

BLACK/HEATHER BLACK	BURGUNDY/HEATHER BURGUNDY	GREY SOLID/HEATHER GREY
HEATHER GREY/GREY SOLID	NAVY/HEATHER NAVY	OLIVE/HEATHER OLIVE

Ringgesponnene Baumwolle | Modern Fit | 3-teilige, doppelte Kapuze für besseren Tragekomfort | Gleichfarbige, flache Kordel | Kängurutasche | Ärmelabschlüsse und Bund aus 2x1 Ripp-Strick | Nackenband | Raglan-Ärmel | Seitennähte | Neutrales Größenetikett im Kragen, seitlich versetzt | Entfernbare miners mate-Etikett | Einlaufvorbehandelt | Enzym- und silikongewaschen

Farbe	Größen	1	ab 20	ab 200
Coloured	XS - XXL	46,77	41,67	38,84

MY610 | MY610 my mate - Men's Hoody

80% Baumwolle / 20% Polyester (Heather Farben: 60% Baumwolle / 40% Polyester), (Heather Grey: 85% Baumwolle / 15% Viskose)

S, M, L, XL, XXL, 3XL

300 g/m²

Miners mate

BLACK/HEATHER BLACK	BURGUNDY/HEATHER BURGUNDY	GREY SOLID/HEATHER GREY
HEATHER GREY/GREY SOLID	NAVY/HEATHER NAVY	OLIVE/HEATHER OLIVE

Ringgesponnene Baumwolle | Modern Fit | 3-teilige, doppelte Kapuze für besseren Tragekomfort | Gleichfarbige, flache Kordel | Kängurutasche | Ärmelabschlüsse und Bund aus 2x1 Ripp-Strick | Nackenband | Raglan-Ärmel | Seitennähte | Neutrales Größenetikett im Kragen, seitlich versetzt | Entfernbare miners mate-Etikett | Einlaufvorbehandelt | Enzym- und silikongewaschen

Farbe	Größen	1	ab 20	ab 200
Coloured	S - 3XL	46,77	41,67	38,84

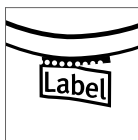

MY611 | MY611 **my mate - Men's No Pocket Hoody**

80% Baumwolle / 20% Polyester (Heather Farben: 60% Baumwolle / 40% Polyester), (Heather Grey: 85% Baumwolle / 15% Viskose)

S, M, L, XL, XXL, 3XL

300 g/m²

Miners mate

- BLACK/HEATHER BLACK
- BURGUNDY/HEATHER BURGUNDY
- GREY SOLID/HEATHER GREY
- HEATHER GREY/GREY SOLID
- NAVY/HEATHER NAVY
- OLIVE/HEATHER OLIVE

Ringgesponnene Baumwolle | Modern Fit | 3-teilige, doppellagige Kapuze für besseren Tragekomfort | Gleichfarbige, flache Kordel | Keine Kängurutasche | Ärmelabschlüsse und Bund aus 2x1 Ripp-Strick | Nackenband | Raglan-Ärmel | Seitennähte | Neutrales Größenetikett im Kragen, seitlich versetzt | Entfernbare miners mate-Etikett | Einlaufvorbekandelt | Enzym- und silikongewaschen

Farbe	Größen	1	ab 20	ab 200
Coloured	S - 3XL	46,77	41,67	38,84



MY621 | MY621 my mate - Ladies' No Pocket Hoody

80% Baumwolle / 20% Polyester (Heather Farben: 60% Baumwolle / 40% Polyester), (Heather Grey: 85% Baumwolle / 15% Viskose)

XS, S, M, L, XL, XXL
300 g/m²

Miners mate

BLACK/HEATHER BLACK	BURGUNDY/HEATHER BURGUNDY	GREY SOLID/HEATHER GREY
HEATHER GREY/GREY SOLID	NAVY/HEATHER NAVY	OLIVE/HEATHER OLIVE

Ringgesponnene Baumwolle | Modern Fit | 3-teilige, doppellagige Kapuze für besseren Tragekomfort | Gleichfarbige, flache Kordel | Keine Kängurutasche | Ärmelabschlüsse und Bund aus 2x1 Ripp-Strick | Nackenband | Raglan-Ärmel | Seitennähte | Neutrales Größenetikett im Kragen, seitlich versetzt | Entfernbare miners mate-Etikett | Einlaufvorbehandelt | Enzym- und silikongewaschen

Farbe	Größen	1	ab 20	ab 200
Coloured	XS - XXL	46,77	41,67	38,84



BU8603 | 8603

Printed Striped Marl Pullover

55% Baumwolle / 45% Polyester

S, M, L, XL, XXL, 3XL

280 g/m²

Burnside

BLACK - CHARCOAL (STRIPED)	LT. BLUE - BLACK (STRIPED)	RED - BLACK (STRIPED)
----------------------------	----------------------------	-----------------------

Abgesteppter V-Ausschnitt passend zur Kapuze | Tunnelzug-Kapuze, gerippte Ärmelabschlüsse und Saum in Schwarz | Kängurutaschen | Handytasche mit Reißverschluss



BU8127 | 8127

Striped Sleeve Raglan Jersey Sweat

65% Baumwolle / 35% Polyester

S, M, L, XL, XXL, 3XL

168 g/m²

Burnside

STRIATED BLACK/BLACK	STRIATED RED/STRIATED BLACK
STRIATED ROYAL/STRIATED BLACK	

Pullover mit unifarbenerm Rumpfteil | Gestreifte Raglan-Ärmel | Kängurutaschen | Einfassung an Ärmelabschlüssen und Saum | Garngefärbte Kapuze und Ärmel

Farbe	Größen	1	ab 12	ab 120
Coloured	S - XL	18,56	15,85	14,85
Coloured	XXL - 3XL	20,42	17,42	16,35



NP302 | IND40RP

Men's Lightweight Raglan Hooded Pullover

55% Baumwolle / 45% Polyester

XS, S, M, L, XL, XXL, 3XL

230 g/m²

Independent

CHARCOAL HEATHER/ARMY HEATHER	CHARCOAL HEATHER/BLACK
CHARCOAL HEATHER/BURGUNDY HEATHER	GUNMETAL HEATHER/ARMY HEATHER
GUNMETAL HEATHER/BLACK	GUNMETAL HEATHER/BURGUNDY HEATHER
GUNMETAL HEATHER/CHARCOAL HEATH	GUNMETAL HEATHER/CLASSIC NAVY HEATHER

Fleece aus Baumwoll-Polyester-Gemisch | Raglan-Ärmel | Kapuze mit Jersey-Futter | Spaltstich-Doppelnähte | Kängurutasche an der Vorderseite | Twill-Nackenband | 1x1 Ripp-Strick an Ärmelbündchen und Taillenbund | Nickel-Ösen | Schlanke Passform | Amerikanische Größen, Artikel fällt sehr groß aus

Farbe	Größen	1	ab 24	ab 240
Coloured	XS - XL	49,17	41,96	39,34
Coloured	XXL - 3XL	52,29	44,63	41,84

Mehr Artikel sind online verfügbar.

ROLY[®]



RY1058 | SU1058

**Badet Hooded
Sweatshirt**

50% Baumwolle / 50% Polyester (Heather Grey:
55% Baumwolle / 40% Polyester / 5% Viskose)

XS, S, M, L, XL, XXL, 3XL

280 g/m²

Roly

BLACK 02/HEATHER GREY 58	HEATHER GREY 58/BLACK 02
HEATHER GREY 58/BOTTLE GREEN 56	HEATHER GREY 58/GARNET RED 57
HEATHER GREY 58/LIGHT PINK 48	HEATHER GREY 58/PURPLE 71
HEATHER GREY 58/RED 60	HEATHER GREY 58/ROYAL BLUE 05
NAVY BLUE 55/HEATHER GREY 58	

Unisex Sweatshirt zweifarbig | Kapuze mit gekreuzten Kragen und Metallösen | Kapuze innen aus Single Jersey | Kordelzug und Raglanärmel in Kontrastfarbe | Kängurutasche | 1x1 Rippstrick mit Elasthan an Ärmelbündchen und Saum | Innen angeraut | Herausreißbares Label

Farbe	Größen	1	ab 25	ab 250
Coloured	XS - XXL	27,94	24,99	24,04
Coloured	3XL	29,06	25,99	25,01





BUILD YOUR BRAND BASIC



BYBB005 | BB005 Basic Raglan Hoody

50% Baumwolle / 50% Polyester
XS, S, M, L, XL, XXL, 3XL, 4XL, 5XL
270 g/m²

Build Your Brand Basic

BLACK/RED	CHARCOAL/BLACK
HEATHER GREY/BLACK	NAVY/BURGUNDY
WHITE/BLACK	

Farblich abgesetzte Raglan-Ärmel | Verstellbare Kapuze | Großzügige Kängurutasche | Gerippte Abschlüsse | Nur ein Größenetikett - für einfaches Rebranding

Farbe	Größen	1	ab 25	ab 250
Coloured	XS - XXL	34,39	30,82	29,01
Coloured	3XL - 5XL	36,91	33,08	31,15



SOL'S the fair spirit



L02998 | 02998 Unisex Seattle Sweat

Außen: 100% Baumwolle, Innen: 80% Baumwolle / 20% Polyester (Grey/Navy, Grey/Burgundy: 75% Baumwolle / 20% Polyester / 5% Viskose), (Charcoal Melange/Black: 60% Baumwolle / 40% Polyester)

XS, S, M, L, XL, XXL, 3XL
280 g/m²

SOL'S

CHARCOAL GREY MELANGE/BLACK	GREY MELANGE/BURGUNDY
GREY MELANGE/FRENCH NAVY	RED/FRENCH NAVY
WHITE/FRENCH NAVY	

Fleece-Material mit geringer Schrumpfung (280); 80% Ring-spun-Baumwolle / 20% Polyester; angerautes Futter; Außen: 100% Baumwolle | 2-farbig | Raglan-Ärmel | Kängurutasche an der Vorderseite | Ripp an Bündchen und Saum | Gefütterte Kapuze, mit Kordel verstellbar | Nackenband | Kein Label | Geschnitten und genäht

Farbe	Größen	1	ab 25	ab 250
Coloured	XS - XXL	43,34	36,72	34,34
Coloured	3XL	47,72	40,44	37,79



TEE JAYS



TJ5432 | 5432 Two-Tone Hooded Sweatshirt

70% Baumwolle / 30% Polyester

S, M, L, XL, XXL, 3XL
310 - 320 g/m²

Tee Jays

HEATHER GREY/DARK GREY (SOLID)	HEATHER GREY/NAVY
--------------------------------	-------------------

Hochwertiger, gerippter Stoff mit Elasthan | Große Vordertasche | Innen angeraut | Doppelt genäht

Farbe	Größen	1	ab 10	ab 100
Coloured	S - XXL	54,88	50,00	48,50
Coloured	3XL	57,26	52,17	50,60



JH022 | JH022 Tie-Dye Hoodie

80% Baumwolle / 20% Polyester
XS, S, M, L, XL, XXL
280 g/m²

Just Hoods

BLUE CLOUD	GREY PINK MARBLE	PASTEL SUNSET DIP	TIE-DYE SWIRL
------------	------------------	-------------------	---------------

Ringspun-Baumwolle | Lockere Passform | Zwillingsnadelstich-Detail | Doppel-lagige Kapuze mit rundem Zugband | Kängurutasche | Gebürstetes Innenvlies | Gerippte Ärmelabschlüsse und Saum | Tie-Dye-Design | Jedes Kleidungsstück ist ein Unikat | Pip-Etikett mit Größenangabe

Farbe	Größen	1	ab 24	ab 240
Coloured	XS - XXL	45,29	37,49	35,77

JustHoods AWD

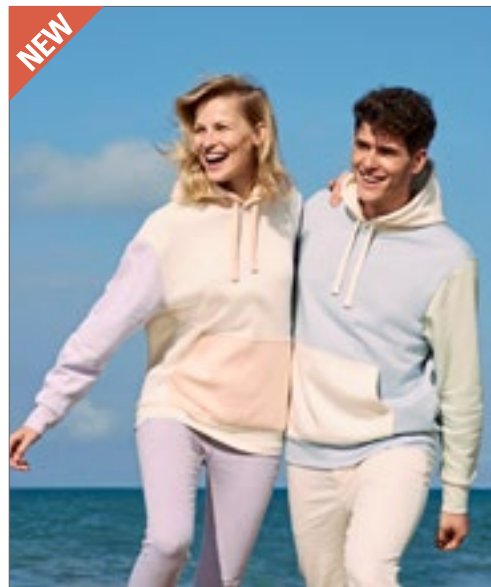

L03818 | 03818 Unisex Collins Hooded Sweatshirt

80% Baumwolle / 20% Polyester
XS, S, M, L, XL, XXL, 3XL
280 g/m²

SOL'S

CREAMY BLUE/CREAMY WHITE/CREAMY GREEN	CREAMY WHITE/CREAMY PINK/CREAMY BLUE	NATURAL/CREAMY BLUE/LIGHT GREY (SOLID)
---------------------------------------	--------------------------------------	--

Unisex | Gekämmte Bio-Baumwolle / Recyceltes Polyester | 3-farbig, Farbblocks | Kängurutasche | Gefütterte Kapuze mit Kordel | Kragen, Ärmelbündchen und Saum gerippt | Halbmondpass auf der Krageninnenseite | Nackenband | Gebürstetes Fleece | Lässig komfortable Schnittform

Farbe	Größen	1	ab 25	ab 250
Coloured	XS - XXL	55,53	45,22	43,36
Coloured	3XL	63,88	52,03	49,88

Mehr Artikel sind online verfügbar.

05 Sweat Jackets



<u>Hooded</u>	<u>253-264</u>
<u>Hooded Fashion</u>	<u>265-271</u>
<u>Jackets</u>	<u>272-277</u>
<u>College</u>	<u>278-279</u>



L03105 | 03105 Men's Zip Hoodie Spike

80% Baumwolle / 20% Polyester, Außen:
100% Baumwolle (Grey Melange: 75% Baumwolle / 20% Polyester/ 5% Viskose)

S, M, L, XL, XXL, 3XL
280 g/m² SOL'S

BLACK	FRENCH NAVY	HEATHER GREY MELANGE
RED	ROYAL BLUE	WHITE

Fleece-Material mit geringer Schrumpfung (280) | 80% ringgesponnene Baumwolle / 20% Polyester, angeraute Innenseite; Außenmaterial: 100% Baumwolle | Eingesetzte Ärmel | 2 Kängurutaschen | Geschnitten und genäht | Gefütterte Kapuze mit Ton-in-Ton-Kordelzug | 2 x 2 gerippte Ärmelabschlüsse und Saum | Halbmondförmiger Innenkragen | Nackenband | YKK-Reißverschluss

Farbe	Größen	1	ab 25	ab 250
Coloured	S- XXL	47,36	40,13	37,53
Coloured	3XL	52,12	44,17	41,29

L03106 | 03106 Women's Zip Hoodie Spike

80% Baumwolle / 20% Polyester, Außen:
100% Baumwolle (Grey Melange: 75% Baumwolle / 20% Polyester/ 5% Viskose)

XS, S, M, L, XL, XXL
280 g/m² SOL'S

BLACK	FRENCH NAVY	HEATHER GREY MELANGE
RED	ROYAL BLUE	WHITE

Fleece-Material mit geringer Schrumpfung (280) | 80% ringgesponnene Baumwolle / 20% Polyester, angeraute Innenseite; Außenmaterial: 100% Baumwolle | Eingesetzte Ärmel | 2 Kängurutaschen | Geschnitten und genäht | Gefütterte Kapuze mit Ton-in-Ton-Kordelzug | 2 x 2 gerippte Ärmelabschlüsse und Saum | Halbmondförmiger Innenkragen | Nackenband | YKK-Reißverschluss

Farbe	Größen	1	ab 25	ab 250
Coloured	XS- XXL	47,36	40,13	37,53



JN042 | JN042 Men's Hooded Jacket

80% Baumwolle / 20% Polyester

S, M, L, XL, XXL, 3XL
300 g/m² James+Nicholson

BLACK	GREY HEATHER	NAVY
RED	ROYAL	WHITE

Gekämmte, ringgesponnene Baumwolle | Doppellagige Kapuze mit Kordelzug | Doppelnähte für eine längere Haltbarkeit | Bündchen mit Elasthan | Innen angeraut | 60°C waschbar

Farbe	Größen	1	ab 30	ab 300
Coloured	S- 3XL	55,10	51,41	50,10

JN053 | JN053 Ladies' Hooded Jacket

80% Baumwolle / 20% Polyester

S, M, L, XL, XXL
320 g/m² James+Nicholson

BLACK	GREY HEATHER	NAVY
RED	ROYAL	WHITE

Gekämmte, ringgesponnene Baumwolle | Doppellagige Kapuze mit Kordelzug | Doppelnähte für längere Haltbarkeit | Bündchen mit Elasthan | Innen angeraut | 60°C waschbar | Femininer Schnitt

Farbe	Größen	1	ab 30	ab 300
Coloured	S- XXL	55,22	51,53	50,22



L478 | 47800 Men's Hooded Zipped Jacket Seven

50% Baumwolle / 50% Polyester

S, M, L, XL, XXL, 3XL
280 g/m² SOL'S

BLACK	CHARCOAL MELANGE	FRENCH NAVY
GREY MELANGE	RED	

Ringgesponnene Baumwolle | Gefütterte Kapuze mit Kordel und Stopper | Innen angeraut | Nylon-Reißverschluss | Zwei Kängurutaschen | Elasthan Ripp-Strick an Ärmeln und Bund

Farbe	Größen	1	ab 20	ab 200
Coloured	S- XXL	44,36	37,58	35,15
Coloured	3XL	53,26	45,12	42,20

L479 | 47900 Women's Hooded Zipped Jacket Seven

50% Baumwolle / 50% Polyester

S, M, L, XL
280 g/m² SOL'S

BLACK	CHARCOAL MELANGE	FRENCH NAVY
GREY MELANGE	RED	

Ringgesponnene Baumwolle | Passgenauer Schnitt | Gefütterte Kapuze mit Kordel | Elasthan Ripp-Strick an Ärmeln und Bund | Zwei Kängurutaschen | Innen angeraut | Nylon-Reißverschluss

Farbe	Größen	1	ab 20	ab 200
Coloured	S- XL	44,36	37,58	35,15

SWEAT JACKETS (HOODED)



F407 | 62-144-0 **Lightweight Hooded Sweat Jacket**

80% Baumwolle / 20% Polyester
S, M, L, XL, XXL
240 g/m²

Fruit of the Loom

AZURE BLUE	BLACK	BURGUNDY
DEEP NAVY	HEATHER GREY	KELLY GREEN
LIGHT GRAPHITE (SOLID)	ORANGE	RED
ROYAL BLUE	WHITE	

Lightweight Sweat-Material, unbrushed | Raglan-Ärmel | Kapuze mit gleichfarbiger, flacher Kordel | Verdeckter Reißverschluss für bessere Bedruckbarkeit | Zwei aufgesetzte Taschen | Bündchen aus Baumwolle/Lycra® Ripp



F408 | 62-150-0 **Ladies' Lightweight Hooded Sweat Jacket**

80% Baumwolle / 20% Polyester
XS, S, M, L, XL, XXL
240 g/m²

Fruit of the Loom

AZURE BLUE	BLACK	BURGUNDY
DEEP NAVY	FUCHSIA	HEATHER GREY
KELLY GREEN	LIGHT GRAPHITE (SOLID)	ORANGE
RED	ROYAL BLUE	WHITE

Lightweight Sweat-Material, unbrushed | Raglan-Ärmel | Kapuze mit gleichfarbiger, flacher Kordel | Verdeckter Reißverschluss für bessere Bedruckbarkeit | Femininer Schnitt durch taillierte Seitennähte | Zwei aufgesetzte Taschen | Bündchen aus Baumwolle/Lycra® Ripp



Neutral.
Certified Responsibility™



NE62301 | O62301 **Unisex Jersey Hoodie With Zip**

100% Baumwolle
XS, S, M, L, XL, XXL, 3XL
155 g/m²

Neutral

BLACK	BORDEAUX	MILITARY
NAVY	SPORT GREY	WHITE

Fairtrade-zertifizierte Baumwolle | Zertifizierte, gekämmte Bio-Baumwolle | Single-Jersey Strick | Kängurutasche | Passender und verborgener YKK-Reißverschluss | Nackenband innen | Doppelt gefütterte Kapuze

Farbe	Größen	1	ab 24	ab 240
Coloured	S- XXL	28,44	25,20	23,13

Farbe	Größen	1	ab 24	ab 240
Coloured	XS- XXL	24,30	21,52	19,73

Farbe	Größen	1	ab 50	ab 500
Coloured	XS- 3XL	43,29	37,10	35,58



F401 | 62-034-0 **Premium Hooded Sweat Jacket**

70% Baumwolle / 30% Polyester
S, M, L, XL, XXL
280 g/m² (Heather Grey: 260 g/m²)

Fruit of the Loom

BLACK	BURGUNDY	CHARCOAL (SOLID)
CLASSIC OLIVE	DEEP NAVY	HEATHER GREY
RED	ROYAL BLUE	

Verdeckter Reißverschluss für bessere Bedruckbarkeit | Doppelte Kapuze mit gleichfarbiger, flacher Kordel | Single-Jersey Nackenband | Zwei aufgesetzte Taschen | Überall Doppelnähte | Tailen- und Armbund aus Baumwolle/Elasthan Ripp



F440N | 62-118-0 **Ladies' Premium Hooded Sweat Jacket**

70% Baumwolle / 30% Polyester
XS, S, M, L, XL, XXL
280 g/m²

Fruit of the Loom

AZURE BLUE	BLACK	DEEP NAVY
FUCHSIA	HEATHER GREY	RED
WHITE		

Verdeckter Reißverschluss für bessere Bedruckbarkeit | Doppellagige Kapuze mit gleichfarbiger, flacher Kordel | Single-Jersey Nackenband | Zwei aufgesetzte Taschen | Tailen- und Armbund aus Baumwolle/Elasthan Ripp | Taillierte Seitennähte für einen femininen Schnitt



JustHoods
RWD



JH250 | JH250 **Organic Zodie**

80% Baumwolle / 20% Polyester (Heather Grey: 75% Baumwolle / 25% Polyester)
XS, S, M, L, XL, XXL
280 g/m²

Just Hoods

ARCTIC WHITE	BURGUNDY	CHARCOAL (HEATHER)
DEEP BLACK	HEATHER GREY	NEW FRENCH NAVY

Bio-Baumwolle / recycelter Polyester | Kapuzen-Jacke mit durchgehendem YKK-Reißverschluss aus Metall | Verdeckter Hauptreißverschluss aus identischem Material | Zwillingsnadelstich-Detail | Doppellagige Kapuze | Zugbänder in gleicher Farbe | Kängurutaschen | Gebürstetes Innenvlies | Gerippte Ärmelabschlüsse und Saum | Einfaches Abreißetikett | Weiches Baumwollgewebe sorgt für eine ideale Druckoberfläche

Farbe	Größen	1	ab 24	ab 240
Coloured	S- XXL	42,72	37,84	34,72

Farbe	Größen	1	ab 24	ab 240
Coloured	XS- XXL	39,34	34,84	31,96

Farbe	Größen	1	ab 24	ab 240
Coloured	XS- XXL	48,86	40,44	38,58



F401N | 62-062-0 **Classic Hooded Sweat Jacket**



NEW COLOUR 502

80% Baumwolle / 20% Polyester (Dark Heather Grey: 60% Baumwolle / 40% Polyester)

S, M, L, XL, XXL, 3XL, 4XL, 5XL

280 g/m² (White, Heather Grey: 260 g/m²)

Fruit of the Loom

S, M, L, XL, XXL, 3XL, 4XL, 5XL

BLACK HEATHER GREY

S, M, L, XL, XXL

AZURE BLUE BURGUNDY CLASSIC OLIVE DARK HEATHER GREY
LIGHT GRAPHITE (SOLID) RED ROYAL BLUE WHITE

S, M, L, XL, XXL, 3XL

DEEP NAVY

Verdeckter Reißverschluss für bessere Bedruckbarkeit | Doppellagige Kapuze mit gleichfarbigem, flachem Kordelzug | Single-Jersey Nackenband | Zwei aufgesetzte Taschen | Bündchen aus Baumwolle/Lycra® Ripp

Farbe	Größen	1	ab 24	ab 240
Coloured	S - XXL	33,96	30,08	27,61
Coloured	3XL - 5XL	43,29	38,34	35,18



G18600 | 18600 **Heavy Blend™ Full Zip Hooded Sweatshirt**



502

50% Baumwolle / 50% Polyester

S, M, L, XL, XXL, 3XL, 4XL, 5XL

265 g/m²

Gildan

S, M, L, XL, XXL, 3XL, 4XL, 5XL

BLACK NAVY RED ROYAL

SPORT GREY (HEATHER)

S, M, L, XL, XXL

ASH (HEATHER) CAROLINA BLUE DARK CHOCOLATE DARK HEATHER
FOREST GREEN GRAPHITE HEATHER IRISH GREEN MAROON
PURPLE SAFETY GREEN SAFETY ORANGE WHITE

Ungefütterte Kapuze mit farblich passendem Kordelzug | Eingesetzte Ärmel | Metall-Reißverschluss | Einlaufvorbehandelt | Überlappender Stoff über den Reißverschluss ermöglicht das Bedrucken der gesamten Brust | Passender Kordelzug | Doppelnähte an Bündchen und Saum | 1x1 Ripp-Strick mit Elasthan | Beuteltaschen | Durch eine Vierteldrehung wird eine Mittelfalte vermieden | Abreißetikett

Farbe	Größen	1	ab 24 (4XL ab 12)	ab 240 (4XL ab 120)
Coloured	S - XXL	42,79	34,34	32,27
Coloured	3XL	53,76	42,89	40,32
Coloured	4XL - 5XL	53,76	42,89	40,32



BCWU03K | WU03K **KING Zipped Hood Jacket**

80% Baumwolle / 20% Polyester (Heather Grey: 75% Baumwolle / 21% Polyester / 4% Viskose), (Heather Mid Grey: 60% Baumwolle / 40% Polyester)

XS, S, M, L, XL, XXL, 3XL, 4XL

280 g/m²

B&C

XS, S, M, L, XL, XXL, 3XL, 4XL

ASPHALT BLACK PURE HEATHER GREY
NAVY BLUE RED ROYAL
WHITE

XS, S, M, L, XL, XXL, 3XL

DARK CHERRY HEATHER MID GREY KHAKI

Unisex | Innen gebürstetes Fleece | Lange Ärmel | Normale Passform | Einlaufvorbehandelte, ringgesponnene gekämmte Baumwolle | Seitennähte | Kapuze mit Single-Jersey-Futter | Flache Zugschnur mit luxuriösen Metallspitzen | Qualitativ hochwertiges, langlebiges Nackenband | Verdeckter Reißverschluss aus Metall | Single-Jersey-Halbmond im Rücken | Sehr weiches Gewebe mit Pfirsichhauteffekt aus 100 % Baumwolle (B&C PST-Technologie) | Glatte, weiche und ebene Oberfläche | Weiches Doppel-Satin-Etikett

Farbe	Größen	1	ab 20	ab 200
Coloured	XS - 3XL	47,36	42,22	39,08
Coloured	4XL	59,12	52,79	48,91



BCWW03Q | WW03Q **QUEEN Zipped Hood Jacket**

80% Baumwolle / 20% Polyester (Heather Grey: 75% Baumwolle / 21% Polyester / 4% Viskose), (Heather Mid Grey: 60% Baumwolle / 40% Polyester)

XS, S, M, L, XL, XXL, 3XL

280 g/m²

B&C

XS, S, M, L, XL, XXL, 3XL

ASPHALT BLACK PURE HEATHER GREY
NAVY BLUE RED ROYAL
WHITE

XS, S, M, L, XL, XXL

DARK CHERRY HEATHER MID GREY KHAKI

Innen gebürstetes Fleece | Lange Ärmel | Normale Passform | Einlaufvorbehandelte, ringgesponnene gekämmte Baumwolle | Seitennähte | Kapuze mit Single-Jersey-Futter | Flache Zugschnur mit luxuriösen Metallspitzen | Qualitativ hochwertiges, langlebiges Nackenband | Verdeckter Reißverschluss aus Metall | Single-Jersey-Halbmond im Rücken | Sehr weiches Gewebe mit Pfirsichhauteffekt aus 100 % Baumwolle (B&C PST-Technologie) | Glatte, weiche und ebene Oberfläche | Weiches Doppel-Satin-Etikett

Farbe	Größen	1	ab 20	ab 200
Coloured	XS - XXL	47,36	42,22	39,08
Coloured	3XL	59,12	52,79	48,91



BCWUI25 | WUI25 **ID.205 Sweat-Jacket 50/50**

50% Baumwolle / 50% Polyester

XS, S, M, L, XL, XXL

270 g/m²

B&C

ANTHRACITE BLACK HEATHER GREY
NAVY RED

Kapuzen-Jacke mit durchgehendem Reißverschluss | Unisex-Style | Voluminöser Griff | Flauchiges Innenfutter | Neutrales Größenlabel ohne Branding | Saum und Ärmelbündchen aus 1x1-Elasthan-Ripp-Strick | Versetzte Doppelnähte am Armeinlass | Kängurutasche | 2-teilige, gefütterte Kapuze mit gleichfarbigem, runden Kordelzug | Robuster, hochwertiger Spiral-Reißverschluss in der gleichen Farbe mit Metallschieber und -schiebergriff | Normale Passform | Eingesetzte Ärmel | Seitennähte | Angeraute Fleece-Innenseite | B&C Collection ist Mitglied der Fair Wear Foundation

Farbe	Größen	1	ab 30	ab 300
Coloured	XS - XXL	34,89	31,15	28,85

SWEAT JACKETS (HOODED)



BCWU35B | WU35B **Organic Zipped Hood Jacket**

80% Baumwolle / 20% Polyester (Heather Grey):
71% Baumwolle / 25% Polyester / 4% Viskose)
XS, S, M, L, XL, XXL, 3XL
280 g/m²

B&C

ASPHALT	BLACK PURE	HEATHER GREY
NAVY BLUE	OFF WHITE	RED
ROYAL	SAGE	SOFT ROSE
WHITE		

Unisex | French Terry | Lange Ärmel | Normale Passform | Einlaufvorbehandelte, ringgesponnene gekämmte Bio-Baumwolle | Recycelter Polyester | Seitennähte | Sichtbares Nackenetikett „Hallo, ich bin Bio“ | Einfaches Branding: Kein B&C-Etikett | Innen Halbmond aus Single-Jersey auf Rückseite | Qualitativ hochwertiges Nackenband mit Fischgrät-Muster | Verdeckter Reißverschluss aus Metall | Kapuze mit Single-Jersey-Futter | Modischer Kordelzug | Ungebürstete Qualität | Widerstandsfähige Qualität | Weiches Handgefühl | Glatte und weiche Oberfläche | In Seitennaht: Weiches Satin-Etikett

Farbe	Größen	1	ab 20	ab 200
Coloured	XS - 3XL	42,05	37,53	34,72



BCWW36B | WW36B **Women's Organic Zipped Hood Jacket**

80% Baumwolle / 20% Polyester (Heather Grey):
71% Baumwolle / 25% Polyester / 4% Viskose)
XS, S, M, L, XL, XXL
280 g/m²

B&C

ASPHALT	BLACK PURE	HEATHER GREY
NAVY BLUE	OFF WHITE	RED
ROYAL	SAGE	SOFT ROSE
WHITE		

French Terry | Lange Ärmel | Normale Passform | Einlaufvorbehandelte, ringgesponnene gekämmte Bio-Baumwolle | Recycelter Polyester | Seitennähte | Sichtbares Nackenetikett „Hallo, ich bin Bio“ | Einfaches Branding: Kein B&C-Etikett | Innen Halbmond aus Single-Jersey auf Rückseite | Qualitativ hochwertiges Nackenband mit Fischgrät-Muster | Verdeckter Reißverschluss aus Metall | Kapuze mit Single-Jersey-Futter | Modischer Kordelzug | Ungebürstete Qualität | Widerstandsfähige Qualität | Weiches Handgefühl | Glatte und weiche Oberfläche | In Seitennaht: Weiches Satin-Etikett

Farbe	Größen	1	ab 20	ab 200
Coloured	XS - XXL	42,05	37,53	34,72

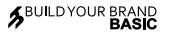

BYBB008 | BB008 **Basic Zip Hoody**

50% Baumwolle / 50% Polyester
XS, S, M, L, XL, XXL, 3XL, 4XL, 5XL
270 g/m²

Build Your Brand Basic

BLACK	CHARCOAL	HEATHER GREY
NAVY	OLIVE	

Regular Fit | Breite Bündchen am Saum | Reißverschluss | Kapuze durch Kordelzug verstellbar | Aufgesetzte Kängurutasche

Farbe	Größen	1	ab 20 (3XL ab 15)	ab 200 (3XL ab 150)
Coloured	XS - XXL	31,70	28,44	26,78
Coloured	3XL - 5XL	34,39	30,82	29,01



BY085 | BY085 **Merch Zip Hoody**

65% Baumwolle / 35% Polyester
XS, S, M, L, XL, XXL, 3XL, 4XL, 5XL
250 g/m²

Build Your Brand

BLACK

Schlicht und sportlich | Metallzipper | Breite Rippbündchen | Aufgesetzte Fronttasche | Weicher Baumwoll-Mix

Farbe	Größen	1	ab 20	ab 200
Black	XS - XXL	33,18	29,75	28,01
Black	3XL - 5XL	36,65	32,84	30,94



BY088 | BY088 **Ladies' Merch Zip Hoody**

65% Baumwolle / 35% Polyester
XS, S, M, L, XL, XXL, 3XL, 4XL, 5XL
250 g/m²

Build Your Brand

BLACK

Weicher Baumwoll-Mix | Leicht taillierter Schnitt | Metallzipper | Aufgesetzte Fronttasche

Farbe	Größen	1	ab 20	ab 200
Black	XS - XL	33,18	29,75	28,01
Black	XXL - 5XL	36,65	32,84	30,94

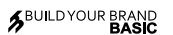

BYBB009 | BB009 **Ladies' Basic Zip Hoody**

50% Baumwolle / 50% Polyester
XS, S, M, L, XL, XXL, 3XL, 4XL, 5XL
270 g/m²

Build Your Brand Basic

BLACK	CHARCOAL	HEATHER GREY
NAVY	OLIVE	

Regular Fit | Breite Bündchen am Saum | Reißverschluss | Kapuze durch Kordelzug verstellbar | Aufgesetzte Kängurutasche

Farbe	Größen	1	ab 20 (3XL ab 15)	ab 200 (3XL ab 150)
Coloured	XS - XL	31,20	27,97	26,32
Coloured	XXL	32,51	29,16	27,44
Coloured	3XL - 5XL	33,84	30,35	28,56



BY082 | BY082

Terry Zip Hoody

Black: 95% Baumwolle / 5% Elasthan; Charcoal: 57% Baumwolle / 38% Polyester / 5% Elasthan; Heather Grey: 85% Baumwolle / 10% Viskose / 5% Elasthan

S, M, L, XL, XXL
260 g/m²

Build Your Brand

CHARCOAL (HEATHER)

Neutrales Größenlabel ohne Branding | Für Nackendruck geeignet | Nackenband | Ribbündchen an Ärmelöffnung und Saum | Kapuze mit Kordel | Halbmond im Nacken | Normal geschnitten

Farbe	Größen	1	ab 30	ab 300
Charcoal (Heather)	S - XXL	37,01	33,20	31,25



BY069 | BY069

Ladies' Terry Zip Hoody

Black: 95% Baumwolle / 5% Elasthan; Charcoal: 57% Baumwolle / 38% Polyester / 5% Elasthan

XS, S, M, L, XL
260 g/m²

Build Your Brand

BLACK CHARCOAL (HEATHER)

Neutrales Größenlabel ohne Branding | Für Nackendruck geeignet | Nackenband | Ribbündchen an Ärmelöffnung und Saum | Kapuze mit Kordel | Halbmond im Nacken | Normal geschnitten

Farbe	Größen	1	ab 30	ab 300
Coloured	XS - XL	34,39	30,82	29,01



SOL'S
the fair spirit



L01714 | 01714

Stone Sweat

50% Baumwolle / 50% Polyester
XS, S, M, L, XL, XXL, 3XL
260 g/m²

SOL'S

BLACK	CHARCOAL MELANGE	FRENCH NAVY
GREY MELANGE	KELLY GREEN	RED
ROYAL BLUE	WHITE	

Unisex | Ringspun-Baumwolle | Eingesetzte Ärmel | 2 Kängurutaschen | Kapuze mit Ton-in-Ton Kordel | Gerader Schnitt | Gebürstetes Fleece | Ripp an Bündchen und Saum | Röhrenförmig

Farbe	Größen	1	ab 20	ab 200
Coloured	XS - XXL	31,80	27,13	25,75
Coloured	3XL	36,60	31,23	29,65



S5610 | ST5610

Sweat Jacket Select

80% Baumwolle / 20% Polyester (Grey Heather: 70% Baumwolle / 30% Polyester)

S, M, L, XL, XXL, 3XL
280 g/m²

Stedman®

BLACK OPAL BLUE MIDNIGHT GREY HEATHER

S, M, L, XL, XXL

CRIMSON RED

Kängurutaschen | Doppelt gelegte Kapuze | Breites, modernes Ripp-Bündchen mit Elasthan an Ärmel und Saum | Ton-in-Ton-Reißverschluss mit Metallschieber (nickelfrei) | Dekorative Flatlock-Nähte | Metall-Ösen für Kordelzug (nickelfrei) | Breiter Kordelzug mit Metall-Enden (nickelfrei) | Nackenband | Gebürstete Innenseite | Pflegeetikett in der Seitennaht | Kleines Größenetikett im Nacken | Seitennähte | Normal Fit | Waschbar bis 40 °C

Farbe	Größen	1	ab 24	ab 240
Coloured	S - XXL	47,72	41,75	39,01
Coloured	3XL	52,48	45,91	42,94



S5710 | ST5710

Sweat Jacket Select Women

80% Baumwolle / 20% Polyester (Grey Heather: 70% Baumwolle / 30% Polyester)

S, M, L, XL
280 g/m²

Stedman®

BLACK OPAL BLUE MIDNIGHT CRIMSON RED

DEEP BERRY GREY HEATHER

Kängurutaschen | Doppelt gelegte Kapuze | Breites, modernes Ripp-Bündchen mit Elasthan an Ärmel und Saum | Ton-in-Ton-Reißverschluss mit Metallschieber (nickelfrei) | Dekorative Flatlock-Nähte | Metall-Ösen für Kordelzug (nickelfrei) | Breiter Kordelzug mit Metall-Enden (nickelfrei) | Windschutzleiste | Nackenband | Gebürstete Innenseite | Pflegeetikett in der Seitennaht | Kleines Größenetikett im Nacken | Seitennähte | Normal Fit | Waschbar bis 40 °C

Farbe	Größen	1	ab 24	ab 240
Coloured	S - XL	47,72	41,75	39,01



SFM526 | SF526

Unisex Slim Fit Zip-Through Hoody

60% Baumwolle / 40% Polyester (Heather Grey: 75% Baumwolle / 20% Polyester / 5% Viskose)

XXS, XS, S, M, L, XL, XXL
250 g/m²

SF Men

BLACK HEATHER GREY NAVY

Abreißetikett | Unisex-Kapuzenjacke mit Reißverschluss in Slim Fit | Seiteneinsatz aus identischem Material mit Ösen-Applikation | Raglan-Ärmel | Breiter Stretch-Ripp-Saum und -bund | Metall-Reißverschluss | 2-teilige Kapuze mit Single-Jersey-Futter | Funktionaler, flacher Kordelzug | Zwei Fronttaschen | Farblich abgestimmte Ziernähte | Single-Jersey Nackenband

Farbe	Größen	1	ab 6 (XS ab 24)	ab 60 (XS ab 240)
Coloured	XXS	41,10	33,77	32,44
Coloured	XS - XXL	41,10	33,77	32,44

Mehr Artikel sind online verfügbar.

SWEAT JACKETS (HOODED)



JustHoods
RWDs



JH055 | JH055 **Women's Zoodie**

80% Baumwolle / 20% Polyester (Heather Grey: 75% Baumwolle / 25% Polyester)
XS, S, M, L, XL

280 g/m²

Just Hoods

ARCTIC WHITE	FIRE RED	HEATHER GREY	HOT PINK
JET BLACK	NEW FRENCH NAVY	PURPLE	SAPPHIRE BLUE

Durchgehender, verdeckter Reißverschluss | Innen angeraut | Doppelnah-Details | Gebürstetes Innenvlies | Kängurutasche | Gerippte Bündchen und Saum | Damenschnitt | Kapuzen-Sweat-Jacke mit durchgehendem Reißverschluss | Worldwide Responsible Accredited Production (WRAP)-zertifizierte Produktion | Einfaches Abreißetikett | Weiches Baumwollgewebe sorgt für eine ideale Druckoberfläche | Tiefer Saum | Geripptes Detail am Rand der Haupttasche

Farbe	Größen	1	ab 24	ab 240
Coloured	XS - XL	34,46	28,54	27,20



BEST SELLER

JustHoods
RWDs



JH050 | JH050 **Zoodie**

80% Baumwolle / 20% Polyester (Charcoal (Heather): 52% Baumwolle / 48% Polyester), (Heather Grey: 75% Baumwolle / 25% Polyester), (Black Smoke: 70% Baumwolle / 30% Polyester)

S, M, L, XL, XXL, 3XL, 4XL, 5XL

280 g/m²

Just Hoods

DEEP BLACK	HEATHER GREY	JET BLACK	NEW FRENCH NAVY
------------	--------------	-----------	-----------------

ARCTIC WHITE	ASH (HEATHER)	BLACK SMOKE	BOTTLE GREEN
BURGUNDY	CHARCOAL (HEATHER)	FIRE RED	FOREST GREEN
HAWAIIAN BLUE	HOT PINK	KELLY GREEN	MUSTARD
ORANGE CRUSH	OXFORD NAVY	PURPLE	RED HOT CHILLI
ROYAL BLUE	SAPPHIRE BLUE	STEEL GREY (SOLID)	STORM GREY (SOLID)
SUN YELLOW			

Doppellagige Kapuze | Gerippte Bündchen und Saum | Zugbänder in gleicher Farbe | Durchgehender, verdeckter Reißverschluss | Innen angeraut | Doppelnah-Details | Kängurutasche | Gebürstetes Innenvlies | Einfaches Abreißetikett | Weiches Baumwollgewebe sorgt für eine ideale Druckoberfläche

Farbe	Größen	1	ab 24	ab 240
Coloured	S - XXL	35,82	29,63	28,27
Coloured	3XL - 5XL	40,98	33,92	32,34



RROLY



RY6425 | CQ6425 **Women's Veleta Sweatjacket**

50% Baumwolle / 50% Polyester (Heather Grey: 55% Baumwolle / 40% Polyester / 5% Viskose)

S, M, L, XL, XXL

280 g/m²

Roly

BLACK 02	HEATHER GREY 58	NAVY BLUE 55
RED 60	ROSETTE 78	

Innen angeraut | Mit Kapuze in gleichfarbigem Futter | Durchgehender Metall-Reißverschluss in Silber | Kängurutasche | Nackenband | Ripp-Strick 2x2 an den Ärmeln und Saum | Taillierter Schnitt | Herausreißbares Label

Farbe	Größen	1	ab 25	ab 250
Coloured	S - XXL	26,85	24,01	23,11



RROLY



RY5064 | CQ5064 **Unisex Everest Jacket**

100% Polyester

S, M, L, XL, XXL

280 g/m²

Roly

HEATHER BLACK 243	HEATHER MANTIS GREEN 693	HEATHER ROYAL BLUE 248
HEATHER WHITE 013		

100% Polyester, angerauter Strick, 280 g/m² | Sweatjacke in Plüschstrick mit Kapuze | Eingelassene Reißverschlüsse mit modischem Puller | Durchgehender Reißverschluss mit Kinnschutz | Hoher Kragen mit modischen Details zur Weitenregulierung, Nackenband | Zweiter Reißverschluss am Kragen | Zwei Fronttaschen mit Reißverschluss | Verlängertes Rückenteil mit elastischem Kordelzug und Stopperrn am Saum | Herausreißbares Label

Farbe	Größen	1	ab 25	ab 250
Coloured	S - XXL	27,06	24,20	23,28



KUSTOM KIT.



K303 | KK303 **Regular Fit Klassic Hooded Zipper Superwash 60° Long Sleeve**

65% Polyester / 35% Baumwolle

XS, S, M, L, XL, XXL, 3XL

280 g/m²

Kustom Kit

BLACK	DARK GREY MARL	NAVY
-------	----------------	------

Durchgehender Reißverschluss an der Vorderseite | Abgesetzte gefütterte Kapuze | 1-farbiges Band im Nacken | Versiegelte Schulternähte | Abgesetzte, doppellagige Ärmelbündchen und Einfassung | Doppelnah im Schulterbereich | Flatlock-Nähte um Armloch und Taschenoberseite | Flacher Kapuzen-Kordelzug | Kanal mit Metall-Ösen | Gebürstete, silberne Metallbeschläge | Zwei Taschen vorne mittig | Herausrennbares Etikett | Anhänger mit Aufdruck Superwash® 60°

Farbe	Größen	1	ab 25	ab 250
Coloured	XS - 3XL	42,20	37,96	36,08



SW250 | SW250

Zip Through Hooded Sweat Jacket

80% Baumwolle / 20% Polyester (Sports Grey):
70% Baumwolle / 30% Polyester), (Dark Heather):
50% Baumwolle / 50% Polyester)

S, M, L, XL, XXL

290 g/m²

Starworld

BLACK	BURGUNDY	DARK HEATHER
DEEP NAVY	KHAKI	SPORTS GREY (MELANGE)

Gekämmte Baumwolle | Innen angerautes Fleece | Doppelnähte | Doppellagige Kapuze mit antiken Messing-Ösen und breitem Kordelzug in gleicher Farbe | Verdeckter Reißverschluss | Abfallende Schulternähte für mehr Tragekomfort | Schwere Ripp-Bündchen an Ärmeln und Saum | Einlaufvorbehandelt mit Antipilling-Ausstattung | Waschbar bis 40 °C

Farbe	Größen	1	ab 15	ab 150
Coloured	S- XXL	27,47	24,80	23,49

Mehr Artikel sind online verfügbar.

SWEAT JACKETS (HOODED)



JHK422 | SWUAHOOD **Zipped Hooded Sweater**

65% Polyester / 35% Baumwolle (Grey Melange):
61% Baumwolle / 31% Polyester / 8% Viskose)
XS, S, M, L, XL, XXL
290 g/m² JHK

BLACK	DARK GREY MELANGE	GREY MELANGE
KELLY GREEN	KHAKI	MUSTARD
NAVY	RED	ROYAL BLUE
WHITE		

Kapuzen-Sweatshirt | Kordeln in passender Farbe | Durchgehender Reißverschluss | Kängurutasche | 1x1 Lycra Ripp-Strick an Ärmelbündchen und Bund

Farbe	Größen	1	ab 25	ab 250
Coloured	XS - XL	26,06	22,59	21,18
Coloured	XXL	26,47	22,94	21,52



BY012 | BY012 **Heavy Zip Hoody**

65% Baumwolle / 35% Polyester
S, M, L, XL, XXL, 3XL, 4XL, 5XL
300 g/m² Build Your Brand

BARK	BLACK	BURGUNDY
CHARCOAL (HEATHER)	HEATHER GREY	LIGHT ASPHALT
OLIVE	SOFT YELLOW	

Innen angerauter Sweatstoff | Neutrales Größenlabel ohne Branding, für Nackendruck geeignet | Kängurutaschen ohne Taschenöffnungen aus Oberstoff | Set-In-Ärmel | Ripp-Bündchen an Saum und Ärmelöffnung | Halbmond im Nacken | Kapuze mit zwei Teilungsnähten | Nackenband | Gefütterte Kapuze aus Oberstoff | Verdeckter Reißverschluss | Lang geschnitten

Farbe	Größen	1	ab 20	ab 200
Coloured	S - XXL	39,70	35,58	33,51
Coloured	3XL - 5XL	42,32	37,96	35,72



NE63401 | 063401 **Unisex Hoodie With Hidden Zip**

100% Baumwolle
XS, S, M, L, XL, XXL, 3XL
300 g/m² Neutral

BLACK	BORDEAUX	DARK HEATHER
MILITARY	NAVY	SPORT GREY

Fairtrade-zertifizierte Baumwolle | Zertifizierte, gekämmte Bio-Baumwolle | Fleece mit gebürsteter Rückseite | Passender und verborgener YKK-Reißverschluss | Doppelt gefütterte Kapuze | Kängurutasche | Elasthan-Ripp an Ärmeln und Unterteil | Flache Kordel

Farbe	Größen	1	ab 20	ab 200
Coloured	XS - 3XL	75,18	64,45	61,78



XO1650 | 1650 **Men's Hoody Jacket**

70% Baumwolle / 30% Polyester (Heather Black: 52% Baumwolle / 48% Polyester), (Heather Grey: 62% Baumwolle / 33% Polyester / 5% Viskose)
XS, S, M, L, XL, XXL, 3XL
280 g/m² X.O. by Promodoro

AZUR BLUE	BERRY	BLACK
FRENCH NAVY	HEATHER BLACK	HEATHER GREY
OLIVE	PETROL	

Durchgehender Ton in Ton Reißverschluss | Doppelkapuze | Kängurutaschen | Breite Elasthanbündchen an Ärmeln und Saum | Flatlock-Nähte | Neutrales Größenetikett | Molton-Brushed

Farbe	Größen	1	ab 25	ab 250
Coloured	XS - XXL	48,96	47,08	45,27
Coloured	3XL	56,31	54,15	52,05
Heather Colours	XXL	52,81	50,79	48,81
Heather Colours	3XL	60,74	58,41	56,14



XO1751 | 1751 **Women's Hoody Jacket**

70% Baumwolle / 30% Polyester (Heather Black: 52% Baumwolle / 48% Polyester), (Heather Grey: 62% Baumwolle / 33% Polyester / 5% Viskose)
XS, S, M, L, XL, XXL, 3XL
280 g/m² X.O. by Promodoro

AZUR BLUE	BERRY	BLACK
FRENCH NAVY	HEATHER BLACK	HEATHER GREY
OLIVE	PETROL	

Durchgehender Reißverschluss | Doppelkapuze | Elasthanbündchen an Ärmeln und Saum | Flatlock-Nähte | Neutrales Größenetikett | Leicht tailliert | Molton-Brushed

Farbe	Größen	1	ab 25	ab 250
Coloured	XS - XXL	45,24	43,48	41,82
Coloured	3XL	52,03	50,03	48,10
Heather Colours	XS - XXL	49,08	47,20	45,39
Heather Colours	3XL	56,43	54,26	52,19



JH150 | JH150 **Graduate Heavyweight Hoodie**

70% Baumwolle / 30% Polyester (Charcoal (Heather): 55% Polyester / 45% Baumwolle), (Heather Grey: 65% Baumwolle / 35% Polyester)
XS, S, M, L, XL, XXL, 3XL
330 g/m² JustHoods

BURGUNDY	CHARCOAL (HEATHER)	HEATHER GREY
JET BLACK	NEW FRENCH NAVY	ROYAL BLUE

3-teilige Kapuze mit Single-Jersey-Innenseite | Schweres Material | Ärmelbündchen und Saum mit 2x1-Ripp | YKK-Reißverschluss und Schieber aus Kunststoff mit Kinnschutz | Geteilte Kängurutasche | Flache Zugkordeln | Flachnaht-Detail an Tasche | Weiches Baumwollgewebe sorgt für eine ideale Druckoberfläche | Einfaches Abreißetikett | Gebürstetes Innenvelies

Farbe	Größen	1	ab 24	ab 240
Coloured	XS - XXL	41,58	34,39	32,82
Coloured	3XL	45,98	38,06	36,30



JAMES & NICHOLSON



JN8026 | 8026 **Men's Zip-Hoody**

85% Baumwolle / 15% Polyester
S, M, L, XL, XXL, 3XL, 4XL, 5XL
300 g/m²

James+Nicholson

ACID YELLOW	ASH (HEATHER)	BLACK	BLACK HEATHER
BURGUNDY MELANGE	CARMINE RED MELANGE	COBALT	GLACIER MELANGE
GRAPHITE (SOLID)	GREY HEATHER	INK MELANGE	LIGHT DENIM MELANGE
LIME GREEN	NAVY	OLIVE	ORANGE
PETROL MELANGE	RED	ROSE MELANGE	ROYAL HEATHER
TURQUOISE	WHITE	WINE	

Sweat-Jacke mit Kapuze und Reißverschluss | Hochwertige French-Terry Qualität | 85% gekämmte, ringgesponnene Bio-Baumwolle | Doppellagige Kapuze mit Kordelzug | Seitliche Teilungsnahte im Vorderteil, Kängurutasche | Bündchen mit Elasthan | YKK Reißverschluss | Tear off!® - Label

Farbe	Größen	1	ab 30	ab 300
Coloured	S - 3XL	59,26	55,34	53,79
Coloured	4XL - 5XL	62,59	58,43	56,76



JAMES & NICHOLSON



JN8025 | 8025 **Ladies' Zip-Hoody**

85% Baumwolle / 15% Polyester
XS, S, M, L, XL, XXL, 3XL
300 g/m²

James+Nicholson

ACID YELLOW	ASH (HEATHER)	BLACK	BLACK HEATHER
BURGUNDY MELANGE	CARMINE RED MELANGE	COBALT	GLACIER MELANGE
GRAPHITE (SOLID)	GREY HEATHER	INK MELANGE	LIGHT DENIM MELANGE
LIME GREEN	NAVY	OLIVE	ORANGE
PETROL MELANGE	RED	ROSE MELANGE	ROYAL HEATHER
TURQUOISE	WHITE	WINE	

Sweat-Jacke mit Kapuze und Reißverschluss | Hochwertige French-Terry Qualität | 85% gekämmte, ringgesponnene Bio-Baumwolle | Doppellagige Kapuze mit Kordelzug | Seitliche Teilungsnahte im Vorderteil, Kängurutasche | Bündchen mit Elasthan | YKK Reißverschluss | Tear off!® - Label | Leicht tailliert

Farbe	Größen	1	ab 30	ab 300
Coloured	XS - 3XL	59,26	55,34	53,79



BEST SELLER

R
RUSSELL



Z266 | R-266M-0 **Men's Authentic Zipped Hood Jacket**

80% Baumwolle / 20% Polyester, Oberstoff:
100% Baumwolle
XS, S, M, L, XL, XXL, 3XL, 4XL
280 g/m²

Russell

XS, S, M, L, XL, XXL, 3XL, 4XL

BLACK	FRENCH NAVY	LIGHT OXFORD (HEATHER)
BOTTLE GREEN	BRIGHT ROYAL	BURGUNDY
CLASSIC RED	CONVOY GREY (SOLID)	FUCHSIA
WHITE		

Gekämmte, ringgesponnene Baumwolle | 3-lagiger Sweatshirt-Stoff | Messingfarbener YKK-Reißverschluss | Verdeckter Reißverschluss | Zugband-Führung in der doppellagigen Kapuze | Kopfhörer-Kabelführung

Farbe	Größen	1	ab 24	ab 240
Coloured	XS - XXL	43,53	39,17	35,94
Coloured	3XL - 4XL	49,98	45,01	41,29



R
RUSSELL



Z266F | R-266F-0 **Ladies' Authentic Zipped Hood Jacket**

80% Baumwolle / 20% Polyester, Oberstoff:
100% Baumwolle
XS, S, M, L, XL
280 g/m²

Russell

BLACK	BOTTLE GREEN	BRIGHT ROYAL
BURGUNDY	CLASSIC RED	CONVOY GREY (SOLID)
FRENCH NAVY	FUCHSIA	LIGHT OXFORD (HEATHER)
WHITE		

Gekämmte, ringgesponnene Baumwolle | 3-lagiger Sweatshirt-Stoff | Gerader Schnitt | Messingfarbener YKK-Reißverschluss | Verdeckter Reißverschluss | Modisch flaches Zugband mit Knopfloch-Ösen | doppellagige Kapuze | Nackenband in Fischgrätoptik | Kopfhörer-Kabelführung

Farbe	Größen	1	ab 24	ab 240
Coloured	XS - XL	43,53	39,17	35,94



NEW

Tiger
Cotton®



NET63301 | T63301 **Unisex Tiger Cotton Hoodie With Zipper**

100% Baumwolle
XS, S, M, L, XL, XXL, 3XL
300 g/m²

Tiger Cotton by Neutral

BLACK	NAVY	SPORT GREY
-------	------	------------

Fairtrade-Baumwolle in Umwandlung | Gekämmte Baumwolle | Fleece mit gebürsteter Rückseite | Passender YKK-Reißverschluss | Doppelt gefütterte Kapuze | Kängurutasche | Ripp-Bündchen an Ärmeln und Saum | Flache Kordel

Farbe	Größen	1	ab 25	ab 250
Coloured	XS - 3XL	59,43	50,93	48,84

SWEAT JACKETS (HOODED)



Neutral
Certified Responsibility™



NE63301 | 063301 **Men's Zip Hoodie**

100% Baumwolle
XS, S, M, L, XL, XXL, 3XL, 4XL, 5XL
300 g/m²

Neutral

XS, S, M, L, XL, XXL, 3XL, 4XL, 5XL

BLACK NAVY SPORT GREY

S, M, L, XL, XXL, 3XL

ASH GREY	BORDEAUX	BOTTLE GREEN	CHARCOAL
DARK HEATHER	DUSTY INDIGO	DUSTY MINT	DUSTY YELLOW
GREEN	LIGHT BLUE	LIGHT PINK	LIME
MILITARY	ORANGE	PINK	RED
ROYAL	SAND	SAPPHIRE	TEAL
WHITE	YELLOW		

Fairtrade-zertifizierte Baumwolle | Gekämmte Bio-Baumwolle | Fleece mit gebürsteter Rückseite | Passender YKK-Reißverschluss | Doppelt gefütterte Kapuze | Kängurutasche | Elasthan-Ripp an Ärmeln und Unterteil | Flache Kordel

Farbe	Größen	1	ab 20 (4XL ab 10)	ab 200 (4XL ab 100)
Coloured	XS - 3XL	64,59	55,36	53,10
Coloured	4XL - 5XL	77,45	66,38	63,64



Neutral
Certified Responsibility™



NE83301 | 083301 **Ladies' Zip Hoodie**

100% Baumwolle
XS, S, M, L, XL, XXL
300 g/m²

Neutral

ASH GREY	BLACK	BORDEAUX	BOTTLE GREEN
CHARCOAL	DARK HEATHER	DUSTY INDIGO	DUSTY MINT
DUSTY YELLOW	GREEN	LIGHT BLUE	LIME
MILITARY	NAVY	ORANGE	PINK
RED	ROYAL	SAND	SAPPHIRE
SPORT GREY	TEAL	WHITE	YELLOW

Fairtrade-zertifizierte Baumwolle | Gekämmte Bio-Baumwolle | Fleece mit gebürsteter Rückseite | Passender YKK-Reißverschluss | Doppelt gefütterte Kapuze | Kängurutasche | Elasthan-Ripp an Ärmeln und Unterteil | Flache Kordel

Farbe	Größen	1	ab 20	ab 200
Coloured	XS - XXL	64,59	55,36	53,10



promodoro



E5181 | 5181 **Women's Hoody Jacket 80/20**

80% Baumwolle / 20% Polyester (Sports Grey: 75% Baumwolle / 17% Polyester / 8% Viskose)
XS, S, M, L, XL, XXL
320 g/m²

Promodoro

BLACK NAVY SPORTS GREY (HEATHER)

Durchgehender und verdeckter Metall-Reißverschluss | Elasthan-Bündchen an Ärmeln und Saum | Kängurutaschen | Molton brushed | Kapuze | 80% gekämmte Baumwolle / 20% Polyester (Sports Grey: 75% gekämmte Baumwolle / 17% Polyester / 8% Viskose)

Farbe	Größen	1	ab 20	ab 200
Coloured	XS - XXL	52,26	50,27	48,31



promodoro



E5182 | 5182 **Men's Hoody Jacket 80/20**

80% Baumwolle / 20% Polyester (Sports Grey: 75% Baumwolle / 17% Polyester / 8% Viskose)
S, M, L, XL, XXL, 3XL
320 g/m²

Promodoro

BLACK NAVY SPORTS GREY (HEATHER)

Durchgehender und verdeckter Metall-Reißverschluss | Doppellagige Kapuze | Kängurutaschen | Elasthan-Bündchen an Arm und Saum | Molton brushed | 80% gekämmte Baumwolle / 20% Polyester (Sports Grey: 75% gekämmte Baumwolle / 17% Polyester / 8% Viskose)

Farbe	Größen	1	ab 15	ab 150
Coloured	S - XXL	56,38	54,22	52,12
Coloured	3XL	64,83	62,33	59,95



NEW
BUILD YOUR BRAND



BY192 | BY192 **Ultra Heavy Zip Hoody**

100% Baumwolle
XS, S, M, L, XL, XXL, 3XL, 4XL, 5XL
460 g/m²

Build Your Brand

BLACK HEATHER GREY

Ultra Heavy Terry | Loose fit | Durchgehender, metallischer Reißverschluss | Kapuze | Breite, gerippte Bündchen und Saum | Geteilte Kängurutasche

Farbe	Größen	1	ab 15	ab 150
Coloured	XS - XXL	58,26	52,24	49,17
Coloured	3XL - 5XL	63,57	57,00	53,67

NEW



HRM707 | 707 Men's Premium Hooded Jacket

70% Baumwolle / 30% Polyester
 S, M, L, XL, XXL, 3XL, 4XL, 5XL, 6XL
 320 g/m²

HRM

BLACK	DARK GREY	GREY MELANGE	NAVY
RED	WHITE		

Ringgesponnene und gekämmte Baumwolle / Recycelter Polyester (innen angeraut) | Weiches Mischgewebe | Modern regular fit | Antipilling und einlaufvorbehandelt, farbecht | Zwei Seitentaschen mit Reißverschluss und zwei Innentaschen | Saum, Taschenabschluss und Ärmelbund sind mit hochwertigem 1x1-Rippstrick versehen | Alle Nähte sind durch flache Ziernähte hervorgehoben | Je drei Metallösen im Antik-Look (stonewashed) | Breite Ton-in-Ton Kordeln | Label-frei

Farbe	Größen	1	ab 20 (XXL ab 18)	ab 200 (XXL ab 180)
Coloured	S - XL	54,50	51,79	49,05
Coloured	XXL	54,50	51,79	49,05
Coloured	3XL - 6XL	64,31	61,09	57,88

HRM807 | 807 Women's Premium Hooded Jacket

70% Baumwolle / 30% Polyester
 XS, S, M, L, XL, XXL, 3XL, 4XL, 5XL
 320 g/m²

HRM

BLACK	DARK GREY	GREY MELANGE	NAVY
RED	WHITE		

Ringgesponnene und gekämmte Baumwolle / Recycelter Polyester (innen angeraut) | Weiches Mischgewebe | Modern regular fit | Antipilling und einlaufvorbehandelt, farbecht | Zwei Seitentaschen mit Reißverschluss und zwei Innentaschen | Saum, Taschenabschluss und Ärmelbund sind mit hochwertigem 1x1-Rippstrick versehen | Alle Nähte sind durch flache Ziernähte hervorgehoben | Je drei Metallösen im Antik-Look (stonewashed) | Breite Ton-in-Ton Kordeln | Label-frei

Farbe	Größen	1	ab 22 (XXL ab 20)	ab 220 (XXL ab 200)
Coloured	XS - XL	54,50	51,79	49,05
Coloured	XXL	54,50	51,79	49,05
Coloured	3XL - 5XL	64,31	61,09	57,88

Mehr Artikel sind online verfügbar.



RY1105 | SU1105 **Fuji Sweat-Jacket**

60% Baumwolle / 40% Polyester (Heather Grey: 85% Baumwolle / 15% Viskose)
S, M, L, XL, XXL
 280 g/m²

Roly

BLACK 02/FLUOR ORANGE 223	BLACK 02/FLUOR YELLOW 221	HEATHER GREY 58/FLUOR ORANGE 223
HEATHER GREY 58/FLUOR YELLOW 221	ROYAL BLUE 05/FLUOR YELLOW 221	

Slub Garn | Unisex Sweat-Jacke mit fluoreszierenden Teilen | Durchgehender Reißverschluss mit fluoreszierenden Puller | Kapuzeninnenseite aus Meshgewebe, Kordelzug und Metall-Ösen in fluoreszierender Farbe | 1x1 Ripp-Strick am Ärmelbündchen und Saum | Zwei Fronttaschen | Verstärktes Nackenband | Herausreißbares Label | Innen nicht angeraut

Farbe	Größen	1	ab 20	ab 200
Coloured	S - XXL	27,87	24,92	23,99

RY6421 | CQ6421 **Montblanc Hooded Sweatjacket**

50% Polyester / 50% Baumwolle (Heather Grey: 55% Baumwolle / 40% Polyester / 5% Viskose)

S, M, L, XL, XXL, 3XL

280 g/m²

Roly

BLACK 02	BOTTLE GREEN 56	GARNET RED 57	HEATHER GREY 58
NAVY BLUE 55	RED 60	ROYAL BLUE 05	

Innen angeraut | Durchgehender Reißverschluss | Ripp-Strick an Kapuze und Eingriffen der Kängurutaschen | 2x2 Ripp-Strick-Bündchen mit Elasthan bei Ärmelbündchen und Saum | Herausreißbares Label

Farbe	Größen	1	ab 25	ab 250
Coloured	S - XXL	26,85	24,01	23,11
Coloured	3XL	31,25	27,97	26,89

JAMES & NICHOLSON



JN963 | JN963 Men's Lifestyle Zip-Hoody

80% Baumwolle / 20% Polyester
S, M, L, XL, XXL, 3XL
280 g/m² James+Nicholson

BLACK/GREY HEATHER	COBALT/GREY HEATHER
DARK ORANGE/NAVY	GREEN/NAVY
GREY MELANGE/NAVY	NAVY/COBALT
OFF-WHITE/GREY HEATHER	RED/GREY HEATHER

Sweat-Jacke mit Reißverschluss und Kapuze | Hochwertige, weiche Sweat-Qualität, innen angeraut | Gekämmte, ringgesponnene Baumwolle | Bündchen mit Elasthan | Flatlocknähte Ton in Ton | Doppellagige Kapuze innen und Kordel in Kontrastfarbe | Kängurutasche

Farbe	Größen	1	ab 30	ab 300
Coloured	S - 3XL	48,31	45,10	43,79

JN962 | JN962 Ladies' Lifestyle Zip-Hoody

80% Baumwolle / 20% Polyester
S, M, L, XL, XXL
280 g/m² James+Nicholson

BLACK/GREY HEATHER	COBALT/GREY HEATHER
DARK ORANGE/NAVY	GREEN/NAVY
GREY MELANGE/NAVY	NAVY/COBALT
OFF-WHITE/GREY HEATHER	RED/GREY HEATHER

Sweat-Jacke mit Reißverschluss und Kapuze | Hochwertige, weiche Sweat-Qualität, innen angeraut | Gekämmte, ringgesponnene Baumwolle | Bündchen mit Elasthan | Flatlocknähte Ton in Ton | Doppellagige Kapuze innen und Kordel in Kontrastfarbe | Kängurutasche | Leicht tailliert | Lässiger Schnitt

Farbe	Größen	1	ab 30	ab 300
Coloured	S - XXL	48,31	45,10	43,79



L480 | 46900 Men's Contrasted Zipped Hooded Jacket Soul

50% Baumwolle / 50% Polyester
S, M, L, XL, XXL, 3XL
280 g/m² SOL'S

BLACK/GREY MELANGE	FRENCH NAVY/GREY MELANGE
ROYAL BLUE/GREY MELANGE	WHITE/GREY MELANGE

Ringgesponnene Baumwolle | Zwei Kängurutaschen | Elasthan Ripp-Strick an Ärmeln und Bund | Innen angeraut | Kontrastfarbene, gefütterte Kapuze mit Kordel

Farbe	Größen	1	ab 20	ab 200
Coloured	S - XXL	52,84	44,77	41,84
Coloured	3XL	63,45	53,74	50,27

L481 | 47100 Women's Contrast Hooded Zip Jacket Soul

50% Baumwolle / 50% Polyester
S, M, L, XL
280 g/m² SOL'S

BLACK/GREY MELANGE	FRENCH NAVY/GREY MELANGE
ROYAL BLUE/GREY MELANGE	WHITE/GREY MELANGE

Ringgesponnene Baumwolle | 2 Kängurutaschen | Elasthan Ripp-Strick an Ärmeln und Bund | Innen angeraut | Kontrastfarbene, gefütterte Kapuze mit Kordel und Stoppfern | Passgenauer Schnitt

Farbe	Größen	1	ab 20	ab 200
Coloured	S - XL	52,84	44,77	41,84

SOL'S
the fair spirit



JN595 | JN595 Men's Hooded Jacket

80% Baumwolle / 20% Polyester
S, M, L, XL, XXL, 3XL
310 g/m² James+Nicholson

BLACK/CARBON	COBALT/NAVY
DARK ORANGE/CARBON	GREEN/CARBON
NAVY/COBALT	RED/CARBON

Premium Sweat-Jacke mit BIONIC®-Finish | Hochwertige Sweatqualität mit angerauter Innenseite | Gekämmte, ringgesponnene Baumwolle | Wasser- und schmutzabweisend | Bündchen mit Elasthan | Doppellagige Kapuze | Kapuze innen und Kordel in Kontrastfarbe | Kängurutasche

Farbe	Größen	1	ab 30	ab 300
Coloured	S - 3XL	58,55	54,62	53,19

JN594 | JN594 Ladies' Hooded Jacket

80% Baumwolle / 20% Polyester
S, M, L, XL, XXL
310 g/m² James+Nicholson

BLACK/CARBON	COBALT/NAVY
DARK ORANGE/CARBON	GREEN/CARBON
NAVY/COBALT	RED/CARBON

Premium Sweat-Jacke mit BIONIC®-Finish | Hochwertige Sweatqualität mit angerauter Innenseite | Gekämmte, ringgesponnene Baumwolle | Wasser- und schmutzabweisend | Bündchen mit Elasthan | Doppellagige Kapuze | Kapuze innen und Kordel in Kontrastfarbe | Kängurutasche | Taillierter Schnitt

Farbe	Größen	1	ab 30	ab 300
Coloured	S - XXL	58,55	54,62	53,19

JAMES & NICHOLSON

SWEAT JACKETS (HOODED FASHION)



JustHoods
RWDs



JH057 | JH057 **Sleeveless Zoodie**

80% Baumwolle / 20% Polyester (Charcoal (Heather): 52% Baumwolle / 48% Polyester), (Heather Grey: 75% Baumwolle / 25% Polyester)

S, M, L, XL, XXL

280 g/m²

Just Hoods

CHARCOAL (HEATHER)	HEATHER GREY	JET BLACK
OXFORD NAVY		

Ringspun-Baumwolle | Ärmellose Kapuzen-Jacke mit YKK-Reißverschluss aus Metall | Doppelnaht-Details | Doppellagige Kapuze | Kontrastfarbene, flache, weiße Kordeln | Aufhänger im Nacken | Gebürstetes Innenvlies | Kängurutasche | Gerippte Einfassung an Armöffnung | Gerippter Saum | Leicht heraustrennbares Etikett zum einfachen Umlabeln | Weiches Baumwollgewebe sorgt für eine ideale Druckoberfläche | Worldwide Responsible Accredited Production (WRAP)-zertifizierte Produktion

Farbe	Größen	1	ab 24	ab 240
Coloured	S- XXL	32,92	27,25	25,99



JustHoods
RWDs



JH053 | JH053 **Varsity Zoodie**

80% Baumwolle / 20% Polyester (Charcoal (Heather): 52% Baumwolle / 48% Polyester), (Heather Grey: 75% Baumwolle / 25% Polyester)

S, M, L, XL, XXL

280 g/m²

Just Hoods

BURGUNDY/CHARCOAL (HEATHER)	CHARCOAL (HEATHER)/JET BLACK
FIRE RED/ARCTIC WHITE	FIRE RED/JET BLACK
HEATHER GREY/FRENCH NAVY	JET BLACK/FIRE RED
JET BLACK/GOLD	JET BLACK/HEATHER GREY
JET BLACK/ORANGE CRUSH	NEW FRENCH NAVY/FIRE RED
NEW FRENCH NAVY/HEATHER GREY	NEW FRENCH NAVY/SKY BLUE
ROYAL BLUE/ARCTIC WHITE	SAPPHIRE BLUE/HEATHER GREY

Kapuzen-Sweat-Jacke mit kontrastfarbenem Kunststoff-Reißverschluss | Doppellagige Kapuze mit kontrastfarbener Innenseite | Doppelnaht-Details | Innen angeraut | Kängurutasche | Gebürstetes Innenvlies | Flache Zugbänder in Kontrastfarbe | Gerippte Bündchen und Saum | Einfaches Abreißetikett | Weiches Baumwollgewebe sorgt für eine ideale Druckoberfläche

Farbe	Größen	1	ab 24	ab 240
Coloured	S- XXL	38,13	31,54	30,08



JustHoods
RWDs



JH058 | JH058 **Heather Zoodie**

52% Baumwolle / 48% Polyester

XS, S, M, L, XL, XXL

225 g/m²

Just Hoods

BLACK HEATHER	GREY HEATHER	NAVY HEATHER
RED HEATHER		

Doppellagige Kapuze mit kontrastierendem weißem Zugband | Doppelnaht-Details | Gebürstetes Innenvlies | Kängurutasche | Schlanke Passform | Leichte Kapuzen-Sweat-Jacke mit weißem Reißverschluss | Gerippte Bündchen und Saum | Leichtes Material für weichen Griff | Leicht heraustrennbares Etikett zum einfachen Umlabeln

Farbe	Größen	1	ab 24	ab 240
Coloured	XS- XXL	31,61	26,16	24,97



RUSSELL



Z263M | R-263M-0 **Men's Authentic Melange Zipped Hood Sweat**

75% Baumwolle / 21% Polyester / 4% Viskose, Oberstoff: 100% Baumwolle

XS, S, M, L, XL, XXL, 3XL

280 g/m²

Russell

BRICK RED MELANGE	BURGUNDY MELANGE	INDIGO MELANGE
OCEAN MELANGE		

Gekämmte ringgesponnene Baumwolle | Außenmaterial: 100% Baumwolle (3-lagiger Sweatshirt-Stoff) | Gerader Schnitt für ein zeitgemäßes Erscheinungsbild | Halbmond im Nackenbereich zur Individualisierung | Labelfree: Größenetikett im Nacken (inkl. Produktnummer) | Eingesetzte Kängurutasche zum optimalen Überdrücken der Naht | Doppellagige Kapuze mit Zugband-Führung | Kopfhörer-Kabelführung | Antik-Silberner YKK-Reißverschluss | Verdeckter Reißverschluss für vollflächige Veredelung

Farbe	Größen	1	ab 24	ab 240
Coloured	XS- 3XL	47,91	43,13	39,56



RUSSELL



Z263F | R-263F-0 **Ladies' Authentic Melange Zipped Hood Sweat**

75% Baumwolle / 21% Polyester / 4% Viskose (Carbon Melange: 77% Baumwolle / 23% Polyester), Oberstoff: 100% Baumwolle

XS, S, M, L, XL

280 g/m²

Russell

BRICK RED MELANGE	BURGUNDY MELANGE	CARBON MELANGE
CHARCOAL MELANGE	INDIGO MELANGE	OCEAN MELANGE

Gekämmte ringgesponnene Baumwolle | Außenmaterial: 100% Baumwolle (3-lagiger Sweatshirt-Stoff) | Halbmond im Nackenbereich zur Individualisierung | Labelfree: Größenetikett im Nacken (inkl. Produktnummer) | Eingesetzte Kängurutasche zum optimalen Überdrücken der Naht | Doppellagige Kapuze mit Zugband-Führung | Kopfhörer-Kabelführung | Antik-Silberner YKK-Reißverschluss | Verdeckter Reißverschluss für vollflächige Veredelung

Farbe	Größen	1	ab 24	ab 240
Coloured	XS- XL	45,82	41,25	37,84



BELLA+CANVAS



CV3909 | 3909 **Unisex Triblend Full Zip Hoodie**

50% Polyester / 37,5% Baumwolle / 12,5% Viskose

XS, S, M, L, XL, XXL

280 g/m²

Canvas

BLUE TRIBLEND (HEATHER)	CARDINAL TRIBLEND (HEATHER)	GREY TRIBLEND (HEATHER)
NAVY TRIBLEND (HEATHER)	SOLID BLACK TRIBLEND	

Gekämmte Ringspun-Baumwolle | Kängurutasche | Kontrastfarbener Reißverschluss und Zugkordeln | Strick-Bündchen an den Ärmeln und am Saum | Mit Seitennaht | Für den Einzelhandel geeignet | Unisex

Farbe	Größen	1	ab 12	ab 120
Coloured	XS- XL	61,12	52,96	51,60
Coloured	XXL	65,76	57,00	55,50



BELLA+CANVAS



CV3739 | 3739 **Unisex Poly-Cotton Fleece Full-Zip Hoodie**

52% Baumwolle / 48% Polyester (Heather Farben: 90% Baumwolle / 10% Polyester), (DTG Farben: Außen: 100% Baumwolle / Innen: 70% Polyester / 30% Baumwolle)
XS, S, M, L, XL, XXL
 220 g/m² Canvas

ASPHALT (SOLID)	BLACK	DARK GREY HEATHER	DTG BLACK
DTG DARK GREY	DTG WHITE	FOREST	GOLD
HEATHER FOREST	HEATHER NAVY	HEATHER SLATE	LILAC
MAROON	MAUVE (SOLID)	MILITARY GREEN	NAVY
PEACH	RED	STORM	TAN
TEAL	TEAM PURPLE	TRUE ROYAL	WHITE

Gekämmte und ringgesponnene Airlume-Baumwolle | Mit Zugband und durchgehendem, weißen Metall-Reißverschluss | Kängurutasche | Mit Seitennaht | Unisex | Für den Einzelhandel geeignet

Farbe	Größen	1	ab 18	ab 180
Coloured	XS- XL	44,70	38,72	37,75
Coloured	XXL	49,36	42,77	41,67



INDEPENDENT
TRADING COMPANY



NP352 | EXP90SHZ **Unisex Sherpa Lined Zip Hooded Jacket**

70% Baumwolle / 30% Polyester (Charcoal Heather, Black: 55% Baumwolle / 45% Polyester)
XS, S, M, L, XL, XXL
 250 g/m² Independent

BLACK/NATURAL	BURGUNDY HEATHER/NATURAL	CHARCOAL HEATHER/NATURAL
NAVY HEATHER/NATURAL	SALT-N-PEPPER/NATURAL	SKY HEATHER/NATURAL

Vorgewaschenes Baumwoll-Polyester-Gemisch French Terry | Futter aus 100% Polyester-Sherpa-Fleece (160 g/m²) | Oberfaden mit 32 Einzelfäden für hervorragende Bedruckbarkeit und Weichheit | Spaltstich-Doppelnähte | 1x1 Ripp-Strick an Ärmelbündchen und Taillebund | Flacher Kordelzug mit Nickelspitze im Antik-Look, Ösen und sichtbarer Reißverschluss | Zwei Kordelzüge (1 x DTM und 1 x Natural) | Medientasche und Öse an der Fronttasche | Daumenlöcher an den Ärmelabschlüssen | Twill-Nackenband | Unisex-Schnitt | Amerikanische Größen, Artikel fällt sehr groß aus | Kein Veredelungszugang

Farbe	Größen	1	ab 12	ab 120
Coloured	XS- XL	73,73	62,93	59,00
Coloured	XXL	80,11	68,35	64,09



TEE JAYS



TJ5435N | 5435 **Men's Fashion Full Zip Hood**

70% Baumwolle / 30% Polyester
S, M, L, XL, XXL, 3XL
 310 g/m² Tee Jays

BLACK	DARK GREY (SOLID)	DARK OLIVE
FLINT STONE	HEATHER GREY	NAVY

Doppelt genäht | Innen angeraut | Langfaserige, ägyptische Baumwolle | Elasthan in allen Rippen für bessere Stabilität | Doppellagige Kapuze | Besonders weiche Oberfläche durch 3-Faden-Garn | Gut geeignet zum Bedrucken | Doppelt gefärbt | Ringgesponnene Baumwolle

Farbe	Größen	1	ab 10	ab 100
Coloured	S- XXL	63,45	57,83	56,10
Coloured	3XL	65,83	60,00	58,19



TEE JAYS



TJ5436N | 5436 **Women's Fashion Full Zip Hood**

70% Baumwolle / 30% Polyester
S, M, L, XL, XXL
 310 g/m² Tee Jays

BLACK	DARK GREY (SOLID)	DARK OLIVE
FLINT STONE	HEATHER GREY	NAVY

Doppelt genäht | Langfaserige, ägyptische Baumwolle | Innen angeraut | Doppelt gefärbt | Besonders weiche Oberfläche durch 3-Faden-Garn | Doppellagige Kapuze | Elasthan in allen Rippen für bessere Stabilität | Ringgesponnene Baumwolle

Farbe	Größen	1	ab 10	ab 100
Coloured	S- XXL	63,45	57,83	56,10



TEE JAYS



TJ5402 | 5402 **Urban Zip Hoodie**

100% Baumwolle (Heather Grey: 80% Baumwolle / 20% Polyester)
S, M, L, XL, XXL, 3XL
 320 g/m² Tee Jays

BLACK	HEATHER GREY	NAVY
-------	--------------	------

Modisch lockerer Schnitt | Raglan-Ärmel | Vollzwirn-Ripp | Langfaserige, ägyptische Baumwolle | Ungebürstet | Elasthan-Bündchen | Enzymspülung | Gekämmte, ringgesponnene Baumwolle | Hochwertiger Reißverschluss

Farbe	Größen	1	ab 10	ab 100
Coloured	S- XXL	62,50	56,98	55,26
Coloured	3XL	64,88	59,14	57,36

SWEAT JACKETS (HOODED FASHION)



NP353 | PRM22BZ **Men's Midweight Baja Stripe French Terry Zip Hood**

80% Baumwolle / 20% Polyester
XS, S, M, L, XL, XXL, 3XL
270 g/m²

AZUL MARINO CLASICO	BLACK	HUMO
ROJO CARDENAL	VERDE BOSQUE	

French Terry aus Baumwoll-Polyester-Gemisch | Ungefütterte Kapuze | Spaltstich-Doppelnähte | 1x1 Ripp-Strick an Ärmelbündchen und Taillebund | Genähte Ösen | YKK-2-Wege-Metall-Reißverschluss | Twill-Nackenband | Kängurutasche an der Vorderseite | Schlanke Passform | Amerikanische Größen, Artikel fällt sehr groß aus

Farbe	Größen	1	ab 24	ab 240
Coloured	XS - XL	15,23	14,99	14,76
Coloured	XXL - 3XL	15,95	15,71	15,47



EA051 | EA051 **Okavango Sustainable Zoody**

70% Baumwolle / 30% Polyester
XS, S, M, L, XL, XXL
330 g/m²

BLACK/CHARCOAL	HEATHER GREY/NAVY
NAVY/CHARCOAL	

70% regenerierte Baumwolle / 30% Polyester | Eingesetzte Ärmel | Gepeachte Oberfläche | Stoff innen gebürstet | Front-Reißverschluss aus Metall | abgesetzter Bund und Saum | Kapuze mit Kordelzug | Gerippte Ärmelabschlüsse und Saum | Kängurutasche an der Vorderseite | Modische Passform | Größenetikett nur für einfaches Rebranding

Farbe	Größen	1	ab 20	ab 200
Coloured	XS - XXL	54,62	45,20	43,13



EL38211 | 38211 **Arora Hooded Full Zip Sweater**

80% Baumwolle / 20% Polyester
XS, S, M, L, XL, XXL, 3XL
300 g/m²

ANTHRACITE (SOLID)	BLACK	BLUE
GREY MELANGE	NAVY	ORANGE
WHITE		

2x2 Ripp-Strick Seitenwände, Bund und Bündchen | Kängurutaschen | Kapuze mit Kordelzug | Single-Jersey-Futter im Inneren der Kapuze | Stoff Einfassung am Halbmond innen | Satin-Nackenband | Kontrastfarbiges Fischgrät-Band in der Kapuze | Farbiges Logo hinten | Antike, silberne Ösen mit graviertem Logo | Innen gebürstet, für ein weiches, warmes und komfortables Gefühl | Eingedrucktes Label | Regular Fit

Farbe	Größen	1	ab 20	ab 200
Coloured	XS - 3XL	90,84	82,01	73,83



HRM701 | 701 **Men's Hooded Jacket**

80% Baumwolle / 20% Polyester (Grey Melange)
90% Baumwolle / 10% Viskose
S, M, L, XL, XXL, 3XL, 4XL, 5XL, 6XL
320 g/m²

S, M, L, XL, XXL, 3XL, 4XL, 5XL, 6XL

BLACK	DARK GREY	DENIM
GREY MELANGE	NAVY	
S, M, L, XL, XXL, 3XL, 4XL, 5XL	RASPBERRY	RED
ROYAL BLUE		

Weiches Mischgewebe | Modischer, körperbetonter Schnitt | Sehr glatte Oberflächenstruktur mit angerauter Innenseite | Kapuze mit mittig bestickter, flacher Kontrast-Kordel und Kontrast-Innenfutter | Beidseitig je drei HRM-Metall-Ösen | Verstärktes, farblich passendes Nackenband | Hochwertiger Reißverschluss mit besonderem HRM-Metall-Schieber | Saum und Abschluss von Taschen und Ärmeln aus elastischen 2x2 Ripp-Strick-Bündchen | Gewebtes Fair4All Flaglabel in der linken Seitennaht | BSCI zertifizierte Produktion

Farbe	Größen	1	ab 20 (XXL ab 18)	ab 200 (XXL ab 180)
Coloured	S - XL	48,17	45,77	43,36
Coloured	XXL	48,17	45,77	43,36
Coloured	3XL - 6XL	56,83	54,00	51,15



HRM801 | 801 **Women's Hooded Jacket**

80% Baumwolle / 20% Polyester (Grey Melange)
90% Baumwolle / 10% Viskose
XS, S, M, L, XL, XXL, 3XL, 4XL, 5XL
320 g/m²

BLACK	DARK GREY	DENIM
GREY MELANGE	NAVY	OFF WHITE
RASPBERRY	RED	ROYAL BLUE

Weiches Mischgewebe | Modischer, körperbetonter Schnitt (leicht tailliert) | Sehr glatte Oberflächenstruktur mit angerauter Innenseite | Kapuze mit mittig bestickter, flacher Kontrast-Kordel und Kontrast-Innenfutter | Beidseitig je drei HRM-Metall-Ösen | Verstärktes, farblich passendes Nackenband | Hochwertiger Reißverschluss mit besonderem HRM-Metall-Schieber | Saum und Abschluss von Taschen und Ärmeln aus elastischen 2x2 Ripp-Strick-Bündchen | Gewebtes Fair4All Flaglabel in der linken Seitennaht | BSCI zertifizierte Produktion

Farbe	Größen	1	ab 22 (XXL ab 20)	ab 220 (XXL ab 200)
Coloured	XS - XL	48,17	45,77	43,36
Coloured	XXL	48,17	45,77	43,36
Coloured	3XL - 5XL	56,83	54,00	51,15



JH052 | JH052 **Chunky Zoody**

80% Baumwolle / 20% Polyester (Charcoal (Heather))
52% Baumwolle / 48% Polyester), (Heather Grey:
75% Baumwolle / 25% Polyester)
S, M, L, XL, XXL
400 g/m²

CHARCOAL (HEATHER)	HEATHER GREY	JET BLACK
NEW FRENCH NAVY	SAPPHIRE BLUE	

Kapuzen-Sweat-Jacke mit durchgehendem Reißverschluss | Innen angeraut | Doppellagige Kapuze mit Innenseite aus strukturiertem Stoff in Heather Grey | Kängurutasche | Moderne Seiteneinsätze | Tief gerippte Bündchen und Saum | Gebürstetes Innenvlies | Mit breitem Ripp-Detail verdeckter Messing-Reißverschluss | Weiße, breite, flache Zugkordel an der Kapuze | Overlock-Ziernähte überall | Einfaches Abreißetikett | Tief gerippte Bündchen und Saum | Weiches Baumwollgewebe sorgt für eine ideale Druckoberfläche

Farbe	Größen	1	ab 24	ab 240
Coloured	S - XXL	57,48	47,58	45,39

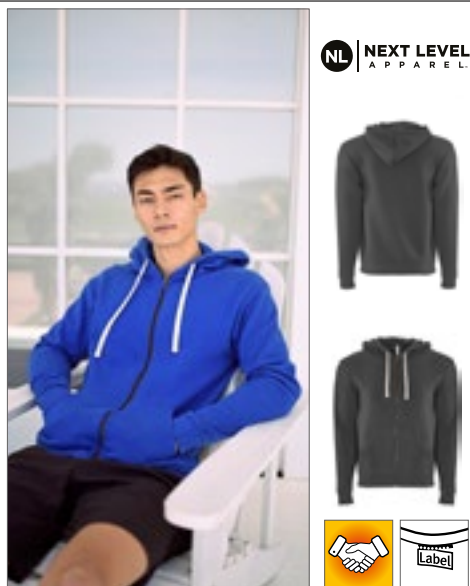

NL | NEXT LEVEL APPAREL



NX9602 | 9602

Unisex 80/20 Fleece Zip Hoody

80% Baumwolle / 20% Polyester

XS, S, M, L, XL, XXL, 3XL

250 g/m²

Next Level Apparel

BLACK	FOREST GREEN	HEAVY METAL
MAROON	MIDNIGHT NAVY	RED
ROYAL	WHITE	

1x1 Ripp an Saum und Bündchen | Kapuze mit Jersey-Futter | Flacher Kordelzug in Naturton | Freiliegender Reißverschluss | Fronttaschen | Abreißetikett

Farbe	Größen	1	ab 24	ab 240
Coloured	XS - XL	51,62	46,31	39,91
Coloured	XXL	51,96	46,67	40,17
Coloured	3XL	53,76	48,43	41,58

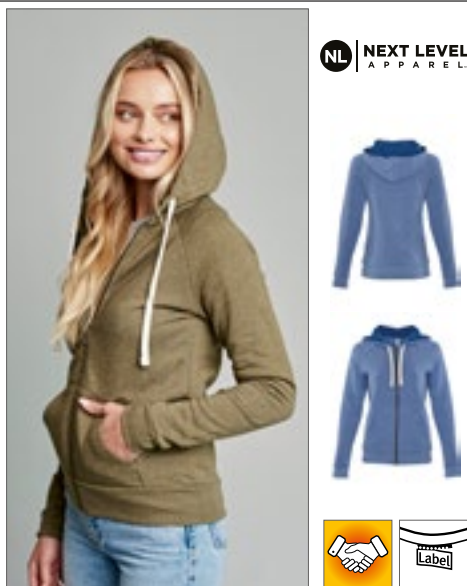

NL | NEXT LEVEL APPAREL



NX9603 | 9603

Ladies' PCH Raglan Hoody

60% Baumwolle / 40% Polyester

XS, S, M, L, XL, XXL

250 g/m²

Next Level Apparel

HEATHER BAY BLUE (CVC)	HEATHER BLACK (CVC)	HEATHER CARDINAL (CVC)
HEATHER GREY (CVC)	HEATHER MILITARY GREEN (CVC)	

Kordelzug aus Naturmaterialien und Reißverschluss in Kontrastfarbe | Kapuze mit Jersey-Futter | Abreißetikett

Farbe	Größen	1	ab 24	ab 240
Coloured	XS - XL	49,31	43,98	38,15
Coloured	XXL	54,07	48,58	41,82



SOL'S
the fair spirit



L482 | 00584

Unisex Zipped Jacket Sherpa

80% Baumwolle / 20% Polyester

XXS, XS, S, M, L, XL, XXL

280 g/m²

SOL'S

BLACK	BUD GREEN	FRENCH NAVY
GREY MELANGE	ROYAL BLUE	

Ringgesponnene Baumwolle | Jacke und Kapuze Sherpa-gefüttert | Eingesetzte Ärmel | Kängurutaschen | Ärmelbündchen, Taillenbund und Taschen aus 2x2 Ripp | Breiter, flacher Kordelzug in Kontrastfarbe | Verdeckter Reißverschluss | Passgenauer Schnitt | Geschnitten und genäht | Kein Veredelungszugang

Farbe	Größen	1	ab 20	ab 200
Coloured	XXS - XXL	73,95	60,21	57,74

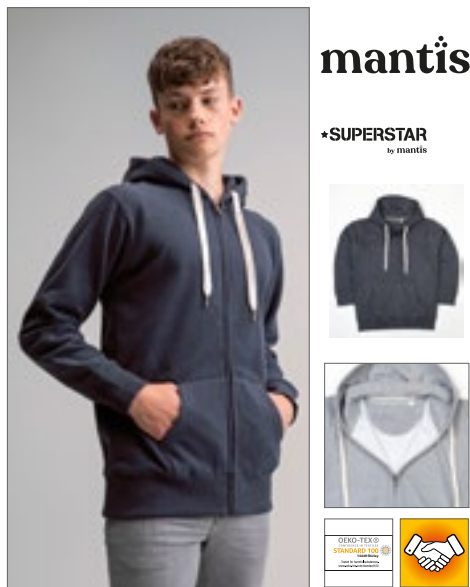

mantis

*SUPERSTAR
by mantis



P83 | M83

Men's Superstar Zip-Through Hoodie

80% Baumwolle / 20% Polyester

S, M, L, XL, XXL

330 g/m²

Mantis

BLACK	CHARCOAL GREY MELANGE	DARK NAVY
HEATHER GREY MELANGE	SWISS NAVY	

Zertifizierung als Bio-Baumwolle in Arbeit | Eingesetzte Ärmel | Kängurutaschen | Reißverschluss und Ösen mit Messing-Effekt | Breite Kordeln in Off-White mit Enden in Messing-Optik | 3-teilige Kapuze für eine perfekte Form | Dekorative Flachnähte an den Seitennähten und an der Tasche | Doppeltes Nackenband für ein sauberes Finish und modernen Look | Abreißbares Größenetikett | Weiche „Pfirsichhaut“-Oberfläche und innen angeraut für ein weiches Gefühl

Farbe	Größen	1	ab 20	ab 200
Coloured	S - XXL	54,79	47,48	43,96



mantis

*SUPERSTAR
by mantis



P84 | M84

Women's Superstar Zip Through Hoodie

80% Baumwolle / 20% Polyester

S, M, L, XL

330 g/m²

Mantis

BLACK	CHARCOAL GREY MELANGE	DARK NAVY
HEATHER GREY MELANGE		

Zertifizierung als Bio-Baumwolle in Arbeit | Eingesetzte Ärmel | Kängurutaschen | Reißverschluss und Ösen mit Messing-Effekt | Breite Kordeln in Off-White mit Enden in Messing-Optik | 3-teilige Kapuze für eine perfekte Form | Dekorative Flachnähte an den geschwungenen Seitennähten und an der Tasche | Doppeltes Nackenband für ein sauberes Finish und modernen Look | Abreißbares Größenetikett | Weiche „Pfirsichhaut“-Oberfläche und innen angeraut für ein weiches Gefühl

Farbe	Größen	1	ab 20	ab 200
Coloured	S - XL	42,44	36,77	34,06

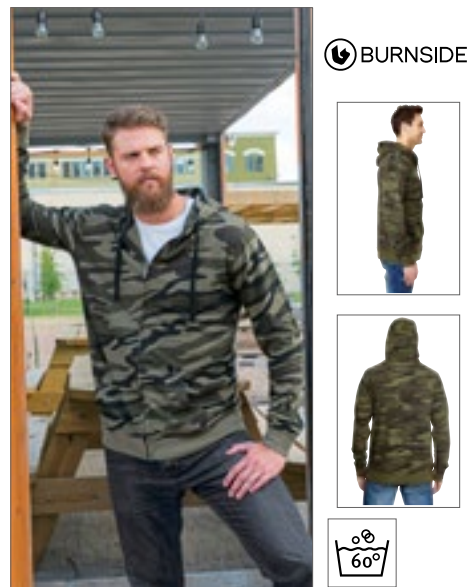

BURNSIDE



BU8615 | 8615

Full Zip Camo Hooded Sweat Jacket

Green Camo: 100% Baumwolle, Black Camo:

70% Baumwolle / 30% Polyester

S, M, L, XL, XXL, 3XL

230 g/m²

Burnside

BLACK CAMO	GREEN CAMO
------------	------------

Schwarze Kapuzenkordel | Kängurutasche | Saum und Ärmelabschlüsse gerippt

Farbe	Größen	1	ab 12	ab 120
Coloured	S - XL	43,84	37,41	35,08
Coloured	XXL - 3XL	48,27	41,20	38,63

Mehr Artikel sind online verfügbar.

SWEAT JACKETS (HOODED FASHION)



JAMES & NICHOLSON



JN1144 | JN1144 **Men's Hooded Jacket**

92% Polyester / 8% Elasthan

S, M, L, XL, XXL, 3XL

380 g/m²

James+Nicholson

DARK-MELANGE **LIGHT MELANGE**

Elastische, angenehme Interlock-Qualität | Angeschlossene Kapuze mit Weitenregulierung | Aufgesetzte Kängurutasche mit Reißverschluss | Reißverschlüsse: YKK | Lässiger Schnitt



JAMES & NICHOLSON



JN1143 | JN1143 **Ladies' Hooded Jacket**

92% Polyester / 8% Elasthan

XS, S, M, L, XL, XXL

380 g/m²

James+Nicholson

DARK-MELANGE **LIGHT MELANGE**

Elastische Interlock-Qualität | Angeschlossene Kapuze mit Weitenregulierung | Kängurutasche mit Reißverschluss | Reißverschlüsse: YKK | Lässiger Schnitt | Leicht tailliert

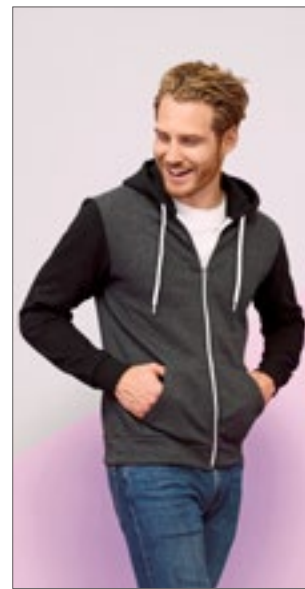

SOL'S
the fair spirit



L477 | 47700 **Unisex Hooded Zippered Jacket Silver**

50% Baumwolle / 50% Polyester

XS, S, M, L, XL, XXL

280 g/m²

SOL'S

ABYSS BLUE **BLACK**
CHARCOAL GREY MELANGE/BLACK **FRENCH NAVY/RED**

Ringgesponnene Baumwolle | Eingesetzte Ärmel | Zwei Kängurutaschen | Gefütterte Kapuze mit kontrastfarbener Kordel mit Stopperrn | Elasthan Feinripp | Innen angeraut | Passgenauer Schnitt

Farbe	Größen	1	ab 25	ab 250
Coloured	S- 3XL	74,26	69,26	67,47

Farbe	Größen	1	ab 25	ab 250
Coloured	XS- XXL	74,26	69,26	67,47

Farbe	Größen	1	ab 20	ab 200
Coloured	XS- XXL	60,59	49,34	47,31



JAMES & NICHOLSON



JN355 | JN355 **Men's Doubleface Jacket**

55% Polyester / 45% Baumwolle

S, M, L, XL, XXL, 3XL

380 g/m²

James+Nicholson

AZUR/NAVY	BLACK/CARBON
BLACK/RED	CARBON/ORANGE
FERN GREEN/GRAPHITE (SOLID)	GREY HEATHER/PURPLE
NAVY/AQUA	NAVY/RED
OLIVE/LIME (LIGHT) GREEN	RED/CARBON
SPORTS GREY (HEATHER)/NAVY	



JAMES & NICHOLSON



JN354 | JN354 **Ladies' Doubleface Jacket**

55% Polyester / 45% Baumwolle

S, M, L, XL, XXL

380 g/m²

James+Nicholson

AZUR/NAVY	BLACK/CARBON
BLACK/RED	CARBON/ORANGE
FERN GREEN/GRAPHITE (SOLID)	GREY HEATHER/PURPLE
NAVY/AQUA	NAVY/RED
OLIVE/LIME (LIGHT) GREEN	RED/CARBON
SPORTS GREY (HEATHER)/NAVY	

Sportive Jacke mit Kapuze | Full-Zip, Kordel und Innenseite in Kontrastfarbe | Kapuze mit Kinnschutz | Elastische Bündchen an Arm- und Bundabschluss | Angesezte Ärmel | Kängurutasche | Flatlocknähte | Taillierte Form

Sportive Bonding-Herrenjacke mit Kapuze | Kapuze mit Kinnschutz | Full-Zip | Kordel und Innenseite in Kontrastfarbe | Kängurutaschen | Flatlocknähte | Elastische Bündchen an Arm- und Bundabschluss | Angesezte Ärmel

Farbe	Größen	1	ab 25	ab 250
Coloured	S- 3XL	62,12	57,95	56,41

Farbe	Größen	1	ab 25	ab 250
Coloured	S- XXL	62,12	57,95	56,41



BURNSIDE



BU8620 | 8620 **Men's Flannel Jacket With Sherpa Hoodie**

100% Baumwolle

S, M, L, XL, XXL, 3XL

260 g/m²

Burnside

BLACK - GREY (CHECKED) **GREY - BLUE (CHECKED)** **RED - NAVY (CHECKED)**

Obermaterial: 100% Baumwolle, Füllung: 100% Polyester | Kapuze mit Kordelzug und Sherpa-Futter | Durchgehender Nylon-Reißverschluss vorne | Seitentaschen | Zwei Brusttaschen mit Klappen | Verstellbare Manschetten

Farbe	Größen	1	ab 12	ab 120
Coloured	S- XL	54,00	46,08	43,20
Coloured	XXL- 3XL	59,43	50,72	47,55



miners
mate



MY710 | MY710

my mate - Men's Zip Hoody

80% Baumwolle / 20% Polyester (Heather Farben: 60% Baumwolle / 40% Polyester), (Heather Grey: 85% Baumwolle / 15% Viskose)

S, M, L, XL, XXL, 3XL

300 g/m²

Miners mate

BLACK/HEATHER BLACK	BURGUNDY/HEATHER BURGUNDY
GREY SOLID/HEATHER GREY	HEATHER GREY/GREY SOLID
NAVY/HEATHER NAVY	OLIVE/HEATHER OLIVE

Ringgesponnene Baumwolle | Modern Fit | 3-teilige, doppel-lagige Kapuze für besseren Tragekomfort | Gleichfarbige, flache Kordel | Reißverschluss aus Metall | Zwei Seitentaschen mit Reißverschlüssen | Ärmelabschlüsse und Bund aus 2x1 Ripp-Strick | Nackenband | Raglan-Ärmel | Seitennähte | Neutrales Größenetikett im Kragen, seitlich versetzt | Entfernbare miners mate-Etikett | Einlaufvorbehandelt | Enzym- und silikongewaschen

Farbe	Größen	1	ab 20 (L ab 18, XXL (L ab 180, XXL ab 16)	ab 200 (L ab 180, XXL ab 160)
Coloured	S - M	57,17	50,93	47,48
Coloured	L - XL	57,17	50,93	47,48
Coloured	XXL - 3XL	57,17	50,93	47,48



miners
mate



MY720 | MY720

my mate - Ladies' Zip Hoody

80% Baumwolle / 20% Polyester (Heather Farben: 60% Baumwolle / 40% Polyester), (Heather Grey: 85% Baumwolle / 15% Viskose)

XS, S, M, L, XL, XXL

300 g/m²

Miners mate

BLACK/HEATHER BLACK	BURGUNDY/HEATHER BURGUNDY
GREY SOLID/HEATHER GREY	HEATHER GREY/GREY SOLID
NAVY/HEATHER NAVY	OLIVE/HEATHER OLIVE

Ringgesponnene Baumwolle | Modern Fit | 3-teilige, doppel-lagige Kapuze für besseren Tragekomfort | Gleichfarbige, flache Kordel | Reißverschluss aus Metall | Zwei Seitentaschen mit Reißverschlüssen | Ärmelabschlüsse und Bund aus 2x1 Ripp-Strick | Nackenband | Raglan-Ärmel | Seitennähte | Neutrales Größenetikett im Kragen, seitlich versetzt | Entfernbare miners mate-Etikett | Einlaufvorbehandelt | Enzym- und silikongewaschen

Farbe	Größen	1	ab 20 (L ab 18, XXL (L ab 180, XXL ab 16)	ab 200 (L ab 180, XXL ab 160)
Coloured	XS - M	57,17	50,93	47,48
Coloured	L - XL	57,17	50,93	47,48
Coloured	XXL	57,17	50,93	47,48



Just Hoods
A.W.D.B.



JH059 | JH059

Retro Zoodie

80% Baumwolle / 20% Polyester (Charcoal (Heather): 52% Baumwolle / 48% Polyester)

XS, S, M, L, XL, XXL

280 g/m²

Just Hoods

CHARCOAL GREY (HEATHER)/BURGUNDY	CHARCOAL GREY (HEATHER)/JET BLACK
CHARCOAL GREY (HEATHER)/OXFORD NAVY	

Kapuzen-Jacke mit durchgehendem YKK-Reißverschluss aus Metall | Schlanke Passform | Kontrastfarbige Ärmel und Kapuze | Doppelnähte | Doppellagige Kapuze | Kontrastfarbene, flache, weiße Kordeln | Kängurutasche | Gerippte Bündchen und Saum | Gebürstetes Innenvlies | Einfaches Abreißetikett | Weiches Baumwollgewebe sorgt für eine ideale Druckoberfläche

Farbe	Größen	1	ab 24	ab 240
Coloured	XS - XXL	33,80	27,97	26,68



INDEPENDENT



NP354 | PRM90HTZ

Unisex Midweight French Terry Zip Hood

70% Baumwolle / 30% Polyester (Charcoal Heather, Black: 55% Baumwolle / 45% Polyester)

XS, S, M, L, XL, XXL

250 g/m²

Independent

BLACK	BURGUNDY HEATHER
BURNT ORANGE HEATHER	CHARCOAL HEATHER
GOLDEN WHEAT HEATHER	NAVY HEATHER
OATMEAL HEATHER	OATMEAL HEATHER/SALT-N-PEPPER
OLIVE HEATHER	SALT-N-PEPPER
SKY HEATHER	

Vorgewaschenes Baumwoll-Polyester-Gemisch French Terry | Oberfaden mit 32 Einzelfäden für hervorragende Bedruckbarkeit und Weichheit | Ungefütterte Kapuze | Spaltstich-Doppelnähte | 1x1 Ripp-Strick an Ärmelbündchen und Tailenbund | Flache Zugkordel mit Nickel-Enden in antiker Optik | #5 antiker Nickel-Reißverschluss | Medientasche und Öse an der Fronttasche | Daumenlöcher an den Ärmelabschlüssen | Twill-Nackenband | Schmale Unisex-Passform | Amerikanische Größen, Artikel fällt sehr groß aus

Farbe	Größen	1	ab 24	ab 240
Coloured	XS - XL	61,02	52,07	48,81
Coloured	XXL	64,21	54,81	51,38
Oatmeal Heather/Salt-N-Pepper	XS - XL	66,31	56,57	53,05
Oatmeal Heather/Salt-N-Pepper	XXL	69,47	59,29	55,57



INDEPENDENT



NP356 | SS155RJZ

Men's Lightweight Jersey Raglan Zip Hood

60% Baumwolle / 40% Polyester, Ärmel und Kapuze in Black: 100% Baumwolle

XS, S, M, L, XL, XXL

150 g/m²

Independent

CHARCOAL HEATHER/ARMY HEATHER	CHARCOAL HEATHER/BLACK
CHARCOAL HEATHER/ROYAL HEATHER	GUNMETAL HEATHER/BLACK
GUNMETAL HEATHER/CHARCOAL HEATH	GUNMETAL HEATHER/CLASSIC NAVY HEATHER

Jersey aus Baumwoll-Polyester-Gemisch | Garn mit 30 Einzelfäden | Raglan-Ärmel | Ungefütterte Kapuze | Spaltstich-Doppelnähte | Twill-Nackenband | 1x1 Ripp-Strick an Ärmelbündchen und Tailenbund | Genähte Ösen | Kängurutasche an der Vorderseite | Schlanke Passform | Amerikanische Größen, Artikel fällt sehr groß aus

Farbe	Größen	1	ab 36	ab 360
Coloured	XS - XL	8,09	7,85	7,62
Coloured	XXL	8,81	8,57	8,33

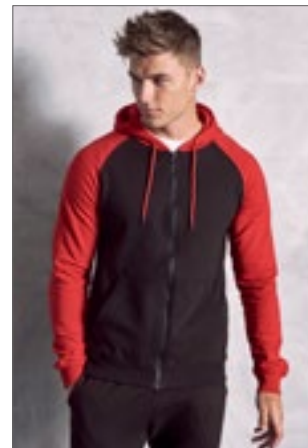

Just Hoods
A.W.D.B.



JH063 | JH063

Baseball Zoodie

80% Baumwolle / 20% Polyester (Charcoal (Heather): 52% Baumwolle / 48% Polyester), (Heather Grey: 75% Baumwolle / 25% Polyester)

S, M, L, XL, XXL

280 g/m²

Just Hoods

CHARCOAL (HEATHER)/JET BLACK	HEATHER GREY/JET BLACK
JET BLACK/FIRE RED	JET BLACK/HEATHER GREY
OXFORD NAVY/HEATHER GREY	

Zwillingsnadelstich-Detail | Kontrastfarbene Raglan-Ärmel | Doppellagige Kapuze | Kontrastfarbener Kunststoff-Reißverschluss | Flache Zugbänder in Kontrastfarbe | Geteilte Kängurutasche | Gerippte Ärmelabschlüsse und Saum | Gebürstetes Innenvlies | Weiches Material mit Baumwolloberfläche, ideal zum Bedrucken | Abreißetikett | YKK-Reißverschluss aus Kunststoff

Farbe	Größen	1	ab 24	ab 240
Coloured	S - XXL	38,13	31,54	30,08

SWEAT JACKETS (JACKETS)



F460 | 62-160-0 **Lightweight Sweat Jacket**

80% Baumwolle / 20% Polyester
S, M, L, XL, XXL
240 g/m² Fruit of the Loom

AZURE BLUE	BLACK	BOTTLE GREEN
BURGUNDY	DEEP NAVY	HEATHER GREY
KELLY GREEN	LIGHT GRAPHITE (SOLID)	ORANGE
RED	ROYAL BLUE	WHITE

Lightweight Sweat-Jacke, unbrushed | Raglan-Ärmel | Verdeckter Reißverschluss | Zwei aufgesetzte Taschen | Bündchen aus Baumwolle/Lycra® Ripp

Farbe	Größen	1	ab 24	ab 240
Coloured	S- XXL	26,80	23,73	21,78



F457N | 62-230-0 **Classic Sweat Jacket**

80% Baumwolle / 20% Polyester
S, M, L, XL, XXL, 3XL
280 g/m² (White, Heather Grey: 260 g/m²) Fruit of the Loom
S, M, L, XL, XXL, 3XL

BLACK	DEEP NAVY	LIGHT GRAPHITE (SOLID)
S, M, L, XL, XXL		
HEATHER GREY	WHITE	

Verdeckter Reißverschluss für bessere Bedruckbarkeit | Stehkragen mit Single-Jersey Nackenband | Verdeckter Reißverschluss für bessere Bedruckbarkeit | Bündchen aus Baumwolle/Lycra® Ripp | Zwei aufgesetzte Taschen

Farbe	Größen	1	ab 24	ab 240
Coloured	S- XXL	33,25	29,44	27,01
Coloured	3XL	42,34	37,51	34,41



BCWU126 | WU126 **ID.206 Sweat-Jacket 50/50**

50% Baumwolle / 50% Polyester
XS, S, M, L, XL, XXL
270 g/m² B&C

ANTHRACITE	BLACK	HEATHER GREY
NAVY	RED	

Sweat-Jacke mit durchgehendem Reißverschluss | Unisex-Style | Voluminöser Griff | Flauschiges Innenfutter | Neutrales Größenlabel ohne Branding | Saum und Ärmelbündchen aus 1x1-Elasthan-Ripp-Strick | Versetzte Doppelnähte am Armeinlass | Leistentaschen | Eigenmaterial-Kragen | Robuster, hochwertiger Spiral-Reißverschluss in der gleichen Farbe mit Metallschieber und -schiebergriff | Normale Passform | Eingesetzte Ärmel | Seitennähte | Angeraute Fleece-Innenseite | B&C Collection ist Mitglied der Fair Wear Foundation

Farbe	Größen	1	ab 30	ab 300
Coloured	XS- XXL	36,63	32,68	30,25



F457 | 62-228-0 **Premium Sweat Jacket**

70% Baumwolle / 30% Polyester
S, M, L, XL, XXL
280 g/m² (White, Heather Grey: 260 g/m²) Fruit of the Loom

BLACK	DEEP NAVY	HEATHER GREY
LIGHT GRAPHITE (SOLID)	WHITE	

Verdeckter Reißverschluss für bessere Bedruckbarkeit | Stehkragen mit Single-Jersey Nackenband | Zwei aufgesetzte Taschen | Taillen- und Armbund aus Baumwolle/Elasthan Ripp

Farbe	Größen	1	ab 24	ab 240
Coloured	S- XXL	43,46	38,48	35,30



F442N | 62-116-0 **Ladies' Premium Sweat Jacket**

70% Baumwolle / 30% Polyester
XS, S, M, L, XL, XXL
280 g/m² (White, Heather Grey: 260 g/m²) Fruit of the Loom

BLACK	DEEP NAVY	HEATHER GREY
WHITE		

Verdeckter Reißverschluss für bessere Bedruckbarkeit | Stehkragen mit Single-Jersey Nackenband | Zwei aufgesetzte Taschen | Taillen- und Armbund aus Baumwolle/Elasthan Ripp | Taillierte Seitennähte für einen femininen Schnitt

Farbe	Größen	1	ab 24	ab 240
Coloured	XS- XXL	36,65	32,46	29,77



BCWM646 | WM646 **Men's Sweat Jacket Spider**

80% Baumwolle / 20% Polyester
S, M, L, XL, XXL, 3XL
280 g/m² B&C

BLACK	NAVY
-------	------

80% gekämmte Ringspun-Baumwolle / 20% Polyester | Perfect Sweat Technology: Qualitätsgewebe für optimale Bedruckbarkeit, Tragekomfort und Strapazierfähigkeit | Durchgehender Metall-Reißverschluss | Stehkragen | Kragen, Ärmel, Bund unten in 2x2 Ripp-Strick mit Elasthan | Nähte mit Flatlock-Stepnaht verarbeitet | Zwei Seitentaschen | Seitennähte | B&C Collection ist Mitglied der Fair Wear Foundation

Farbe	Größen	1	ab 20	ab 200
Coloured	S- 3XL	56,10	50,05	46,39



Z267M | R-267M-0

Authentic Sweat Jacket

80% Baumwolle / 20% Polyester, Oberstoff:
100% Baumwolle

XS, S, M, L, XL, XXL, 3XL, 4XL
280 g/m²

Russell

XS, S, M, L, XL, XXL, 3XL, 4XL

BLACK	FRENCH NAVY	LIGHT OXFORD (HEATHER)
-------	-------------	------------------------

XS, S, M, L, XL, XXL, 3XL

BOTTLE GREEN	BRIGHT ROYAL	BURGUNDY
CLASSIC RED	CONVOY GREY (SOLID)	WHITE

3-lagiger Sweatshirt-Stoff | Gerader Schnitt | Äußere Schicht ist eine exzellente Grundlage für die Veredelung | Nackenband in Fischgrätoptik | Abgesetzter Kadettkragen | Schlankere Schulterpartie und Ärmel, nach vorn versetzte Schulternaht | Saum und Bündchen weiter geschnitten | Decknähte an Armausschnitten, Bündchen und Saum | Abgesetzte Eingriffstaschen | YKK-Reißverschluss in Antiksilber | Verdeckter Reißverschluss für vollflächige Veredelung

Farbe	Größen	1	ab 24	ab 240
Coloured	XS - XXL	45,34	40,79	37,41
Coloured	3XL - 4XL	52,10	46,89	43,01



Z267F | R-267F-0

Ladies' Authentic Sweat Jacket

Außen: 100% Baumwolle, Innen: 80% Baumwolle / 20% Polyester

XS, S, M, L, XL

Russell

BLACK	BURGUNDY	CONVOY GREY (SOLID)
FRENCH NAVY	WHITE	

Zeitgemäße, feminine Passform | Feine 100%ige Baumwolloberfläche | Nackenband in Fischgrät-Optik | Schlankere Schulterpartie und Ärmel | Saum und Bündchen weiter geschnitten und mit Elasthan | Decknähte an Armausschnitten, Bündchen und Saum | Abgesetzte Eingriffstaschen | Abgesetzter Kadettkragen | Antik-Silberner YKK-Reißverschluss | Seitliche Eingriffstaschen | Angerauter Fleece-Stoff | Verdeckter Reißverschluss für vollflächige Veredelung

Farbe	Größen	1	ab 24	ab 240
Coloured	XS - XL	45,34	40,79	37,41



JustHoods
ALWAYS



JH047 | JH047

Fresher Full Zip Sweat

80% Baumwolle / 20% Polyester (Charcoal (Heather): 52% Baumwolle / 48% Polyester), (Heather Grey: 75% Baumwolle / 25% Polyester)

S, M, L, XL, XXL

280 g/m²

Just Hoods

CHARCOAL (HEATHER)	FIRE RED	HEATHER GREY
JET BLACK	NEW FRENCH NAVY	

Durchgehender, verdeckter Reißverschluss | Fronttaschen | Metall-YKK-Reißverschluss und -Puller | Gebürstetes Innenvlies | Gerippte Ärmelabschlüsse und Saum | Einfaches Abreißetikett | Weiches Baumwollgewebe sorgt für eine ideale Druckoberfläche

Farbe	Größen	1	ab 24	ab 240
Coloured	S - XXL	38,13	31,54	30,08



SOL'S
the fair spirit



L472 | 47200

Men's Zipped Jacket Sunda

50% Baumwolle / 50% Polyester

S, M, L, XL, XXL

280 g/m²

SOL'S

BLACK	DEEP GREY MELANGE	NAVY
RED	WHITE	

Ringspun-Baumwolle | Innen angeraut | Stehkragen | Raglan-Ärmel | Zwei Seitentaschen | Kragen, Bund und Bündchen aus Elasthan 2x2 Ripp-Strick

Farbe	Größen	1	ab 20	ab 200
Coloured	S - XXL	42,25	35,80	33,46

L474 | 47400

Women's Zipped Jacket Soda

50% Baumwolle / 50% Polyester

S, M, L, XL, XXL

280 g/m²

SOL'S

BLACK	DEEP GREY MELANGE	NAVY
RED	WHITE	

Ringgesponnene Baumwolle | Innen angeraut | Stehkragen | Raglan-Ärmel | Figurbetonter Schnitt | Zwei Seitentaschen | Kragen, Bund und Bündchen aus Elasthan 2x2 Ripp-Strick

Farbe	Größen	1	ab 20	ab 200
Coloured	S - XXL	42,25	35,80	33,46

Mehr Artikel sind online verfügbar.

SWEAT JACKETS (JACKETS)



Neutral.
Certified Responsibility™



NE73501 | O73501 **Unisex Jacket With Zip**

100% Baumwolle
XS, S, M, L, XL, XXL, 3XL
300 g/m²

Neutral

BLACK	BORDEAUX	DARK HEATHER
MILITARY	NAVY	RED
SPORT GREY		

Fairtrade-zertifizierte Baumwolle | Zertifizierte, gekämmte Bio-Baumwolle | Fleece mit gebürsteter Rückseite | Passender YKK-Reißverschluss | Seitentaschen mit passendem YKK-Reißverschluss | Elasthan-Ripp an Ärmeln und Unterteil



Neutral.
Certified Responsibility™



NE73601 | O73601 **Unisex High Neck Jacket**

100% Baumwolle
XS, S, M, L, XL, XXL, 3XL
300 g/m²

Neutral

BLACK	CHARCOAL	NAVY
SPORT GREY		

100% gekämmte Bio-Baumwolle | Zertifizierte Fairtrade-Baumwolle | Fleece mit gebürsteter Rückseite | Passender YKK-Reißverschluss | Elasthan-Ripp an Ärmeln und Unterteil



ROLY



RY1103 | CQ1103 **Elbrus Sweat-Jacket**

50% Polyester / 50% Baumwolle
S, M, L, XL, XXL
290 g/m²

Roly

BLACK 02	DENIM BLUE 86	NAVY BLUE 55
RED 60		

Innen angeraut | Sweatjacke mit Asia-Kragen | Verstärktes Nackenband | Durchgehender Reißverschluss | Seitentaschen | 1x1 Ripp-Strick am Ärmelbündchen und Saum | Herausreißbares Label

Farbe	Größen	1	ab 25	ab 250
Coloured	XS - 3XL	69,12	59,24	56,81

Farbe	Größen	1	ab 25	ab 250
Coloured	XS - 3XL	74,76	64,09	61,45

Farbe	Größen	1	ab 20	ab 200
Coloured	S - XXL	24,16	21,61	20,78



INDEPENDENT



NP355 | PRM33SBZ **Unisex Midweight Special Blend Raglan Zip Hood**

52% Polyester / 48% Baumwolle
XS, S, M, L, XL, XXL, 3XL
270 g/m²

Independent

BLACK	CARBON	CLASSIC NAVY
CRIMSON	MAROON	MIDNIGHT
MOSS	NICKEL	PACIFIC
POMEGRANATE	SEA GREEN	

Oberfaden aus Polyester-Baumwoll-Gemisch mit 30 Einzel-fäden | Rückwärts-Überdeckstich-Nähte | Twill-Nackenband | 1x1 Ripp an Hals, Ärmelabschlüssen und Bund | Genähte Ösen | Abgesetzte seitliche Einsätze | Schmale Unisex-Passform | Amerikanische Größen, Artikel fällt sehr groß aus

Farbe	Größen	1	ab 24	ab 240
Coloured	XS - XL	59,36	50,65	47,48
Coloured	XXL - 3XL	62,52	53,34	50,00



KUSTOM KIT.



K334 | KK334 **Regular Fit Zipped Sweatshirt**

80% Baumwolle / 20% Polyester
XS, S, M, L, XL, XXL
280 g/m²

Kustom Kit

BLACK	DARK GREY	NAVY
-------	-----------	------

Mittelschweres Sweatshirt mit Reißverschluss | Gebürsteter Jersey auf der Rückseite | Obernähte an den Rippen | Doppellageriger Kadettenkragen | Doppellagige Vollnadel-Ripp-Armelabschluss und -Einfassung aus Eigenmaterial | Einfassung am Nackenband | Versiegelte Schulternähte | Doppelt genähte Schultern und Armlöcher | Zirkonium-farbiger Metallreißverschluss und Griff | Versiegelter Reißverschluss auf der Rückseite | Doppelt genähte, eingefasste Seitentaschen mit Eigenmaterial-Taschenbeuteln | Kustom Kit® - Abreißetikett am Nacken

Farbe	Größen	1	ab 25	ab 250
Coloured	XS - XXL	37,56	33,80	32,11



JHK
T-SHIRT



JHK401 | SWRAFUZIP **Full Zip Sweatshirt**

65% Polyester / 35% Baumwolle (Grey Melange):
61% Baumwolle / 31% Polyester / 8% Viskose
S, M, L, XL, XXL
290 g/m²

JHK

BLACK	CARDINAL	CHARCOAL
DENIM	GREY MELANGE	KHAKI
NAVY	RED	WHITE

Durchgehende Reißverschluss-Abdeckung und Seitentaschen | 1x1 Lycra-Ripp an Ärmelabschlüssen und Bund

Farbe	Größen	1	ab 25	ab 250
Coloured	S - XL	24,75	21,44	20,11
Coloured	XXL	25,16	21,80	20,44



E5290 | 5290 **Men's Jacket Stand-Up Collar**

100% Baumwolle
S, M, L, XL, XXL, 3XL, 4XL, 5XL
320 g/m²

Promodoro

BLACK	FIRE RED	NAVY	STEEL GREY (SOLID)
TURQUOISE	WHITE		

Molton brushed | Elasthan-Bündchen an Arm und Saum | Stehkragen | Zwei Seitentaschen mit Reißverschluss | Verdeckter Metall-Reißverschluss | Schmäler Schnitt | Gekämmte Baumwolle



E5295 | 5295 **Women's Jacket Stand-Up Collar**

100% Baumwolle
XS, S, M, L, XL, XXL, 3XL
320 g/m²

Promodoro

BLACK	FIRE RED	NAVY	STEEL GREY (SOLID)
TURQUOISE	WHITE		

Molton brushed | Elasthan-Bündchen an Arm und Saum | Stehkragen | Zwei Seitentaschen mit Reißverschluss | Durchgehender und verdeckter Reißverschluss | Leicht tailliert | Gekämmte Baumwolle

Farbe	Größen	1	ab 25 (5XL ab 20)	ab 250 (5XL ab 200)
Coloured	S - XXL	50,79	48,84	46,96
Coloured	3XL	58,41	56,17	54,00
Coloured	4XL	67,16	64,59	62,09
Coloured	5XL	80,61	77,49	74,52

Farbe	Größen	1	ab 25	ab 250
Coloured	XS - XXL	49,91	47,98	46,15
Coloured	3XL	57,38	55,19	53,05



JN046 | JN046 **Men's Jacket**

80% Baumwolle / 20% Polyester
S, M, L, XL, XXL, 3XL
300 g/m²

James+Nicholson

BLACK	GREY HEATHER	NAVY
RED	ROYAL	WHITE

Sweat-Jacke aus formbeständiger Sweat-Qualität | Gekämmte, ringgesponnene Baumwolle | Doppelnähte | Seitliche Reißverschlussaschen | Bündchen mit Elasthan | 3-fädige Sweat-Qualität | Innen angeraut | 60°C waschbar

Farbe	Größen	1	ab 30	ab 300
Coloured	S - 3XL	54,86	51,17	49,86



SFM511 | SF511 **Unisex Bomber Zip-Through Sweat**

70% Baumwolle / 30% Polyester
XS, S, M, L, XL, XXL
330 g/m²

SF Men

BLACK	NAVY
-------	------

Entfernbares SF (Skinnifit) Label | Kragen, Bündchen und Taillenband im Ripp-Muster | YKK-Reißverschluss vorne | Eingriffstaschen vorne | Nackenband | Innen angerautes Fleece

Farbe	Größen	1	ab 24	ab 240
Coloured	XS - XXL	40,17	33,03	31,73



BU3901 | 3901 **Men's Full Zip Sweater Knit Jacket**

100% Polyester
S, M, L, XL, XXL, 3XL
220 g/m²

Burnside

HEATHER BLACK	HEATHER CHARCOAL	HEATHER GREY
HEATHER NAVY	HEATHER RED	STEEL

100% Poly-Fleece | Convertible-Kragen | Durchgehender Reißverschluss mit Schieberabdeckung | Raglan-Ärmel für Bewegungsfreiheit | Brusttasche links mit Reißverschluss | Verdeckte Seitentaschen mit Reißverschluss | Reißverschluss-Schieber aus Metall | Paspelierung an Bündchen und Saum

Farbe	Größen	1	ab 12	ab 120
Coloured	S - XL	48,93	41,77	39,15
Coloured	XXL - 3XL	53,81	45,91	43,05

Mehr Artikel sind online verfügbar.



TJ5440 | 5440

Full Zip Sweat Cardigan

70% Baumwolle / 30% Polyester

XS, S, M, L, XL, XXL, 3XL, 4XL, 5XL

310-320 g/m²

Tee Jays

XS, S, M, L, XL, XXL, 3XL, 4XL, 5XL

BLACK

XS, S, M, L, XL, XXL, 3XL

DARK GREY (SOLID)

NAVY

70% ringgesponnene Baumwolle / 30% Polyester | Klassische Strickjacke mit durchgehendem Reißverschluss aus gebürstetem, schwerem Sweatshirt-Material | Doppelt genähte, elastische Bündchen | Gerippter, erhöhter Kragen und Bund | Zwei Fronttaschen mit Reißverschluss | Elasthan Ripp | 3-fädiger Stoff | Innen angeraut | Doppelt gefärbt

Farbe	Größen	1	ab 10	ab 100
Coloured	XS - 5XL	63,45	57,83	56,10
Coloured	3XL	65,83	60,00	58,19





HRM1001 | 1001 Men's Premium Full-Zip Sweat Jacket

70% Baumwolle / 30% Polyester
S, M, L, XL, XXL, 3XL, 4XL, 5XL, 6XL
360 g/m²

HRM

BLACK	DARK GREY	GREY MELANGE	NAVY
RED	WHITE		

Ringgesponnene und gekämmte Baumwolle / Recycelter Polyester (French Terry) | Modern regular fit | Antipilling und einlaufvorbehandelt, farbecht | Zwei Seitentaschen mit Reißverschluss | Saum, Taschenabschluss und Ärmelbund sind mit hochwertigem 1x1-Rippstrick versehen | Elegantes Erscheinungsbild und dennoch robust | Für Industriewäsche geeignet | Label-frei

Farbe	Größen	1	ab 20 (XXL ab 18)	ab 200 (XXL ab 180)
Coloured	S - XL	52,24	49,62	47,03
Coloured	XXL	52,24	49,62	47,03
Coloured	3XL - 6XL	61,64	58,57	55,48

HRM1002 | 1002 Women's Premium Full-Zip Sweat Jacket

70% Baumwolle / 30% Polyester
XS, S, M, L, XL, XXL, 3XL, 4XL, 5XL
360 g/m²

HRM

BLACK	DARK GREY	GREY MELANGE	NAVY
RED	WHITE		

Ringgesponnene und gekämmte Baumwolle / Recycelter Polyester (French Terry) | Modern regular fit | Antipilling und einlaufvorbehandelt, farbecht | Zwei Seitentaschen mit Reißverschluss | Saum, Taschenabschluss und Ärmelbund sind mit hochwertigem 1x1-Rippstrick versehen | Elegantes Erscheinungsbild und dennoch robust | Für Industriewäsche geeignet | Label-frei

Farbe	Größen	1	ab 22 (XXL ab 20)	ab 220 (XXL ab 200)
Coloured	XS - XL	52,24	49,62	47,03
Coloured	XXL	52,24	49,62	47,03
Coloured	3XL - 5XL	61,64	58,57	55,48

Mehr Artikel sind online verfügbar.

SWEAT JACKETS (COLLEGE)



BEST SELLER



BY015 | BY015 **Sweat College Jacket**

65% Baumwolle / 35% Polyester
S, M, L, XL, XXL, 3XL, 4XL, 5XL
300 g/m²

Build Your Brand

BLACK/RED | BLACK/WHITE

Innen angerauter Sweatstoff | Neutrales Größenlabel ohne Branding, für Nackendruck geeignet | Zwei Einschubtaschen vorne aus Oberstoff | Set-In-Ärmel | Gestreifte Ripp-Bündchen am Kragen, Saum und Ärmelöffnungen | Halbmond im Nacken | Nackenband | Metall-Druckknöpfe in Kontrastfarbe

Farbe	Größen	1	ab 20 (3XL ab 10)	ab 200 (3XL ab 100)
Coloured	S - XXL	45,01	40,34	37,98
Coloured	3XL - 5XL	47,65	42,72	40,22



BY027 | BY027 **Ladies' Sweat College Jacket**

65% Baumwolle / 35% Polyester
XS, S, M, L, XL
300 g/m²

Build Your Brand

BLACK/WHITE

Innen angerauter Sweatstoff | Neutrales Größenlabel ohne Branding, für Nackendruck geeignet | Zwei Einschubtaschen vorne aus Oberstoff | Set-In-Ärmel | Gestreifte Ripp-Bündchen am Kragen, Saum und Ärmelöffnungen | Halbmond im Nacken | Nackenband | Metall-Druckknöpfe in Kontrastfarbe

Farbe	Größen	1	ab 20	ab 200
Black/White	XS - XL	39,70	35,58	33,51



BUILD YOUR BRAND BASIC



BYBB004 | BB004 **Basic College Jacket**

80% Baumwolle / 20% Polyester
XS, S, M, L, XL, XXL, 3XL, 4XL, 5XL
330 g/m²

Build Your Brand Basic

BLACK/HEATHER GREY | BLACK/WHITE
HEATHER GREY/WHITE | NAVY/WHITE
RED/WHITE

College-Style | Gerippter Kragen | Regular Fit | Ripp-Strick-Elemente an Ärmeln und Saum | Durchgehende Knopfleiste mit Metallic-Knopfen | Leistentaschen | Nur ein Größenetikett - für einfaches Rebranding

Farbe	Größen	1	ab 20	ab 200
Coloured	XS - XXL	34,39	30,82	29,01
Coloured	3XL - 5XL	36,91	33,08	31,15



BEST SELLER

JustHoods
RWDts

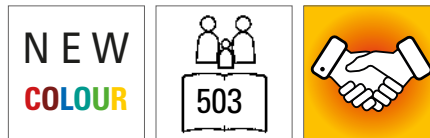

JH043 | JH043 **Varsity Jacket**

70% Baumwolle / 30% Polyester (Charcoal (Heather): 52% Baumwolle / 48% Polyester), (Heather Grey: 65% Baumwolle / 35% Polyester)
XS, S, M, L, XL, XXL, 3XL
330 g/m²

Just Hoods

BURGUNDY/HEATHER GREY	FIRE RED/WHITE
JET BLACK/FIRE RED	JET BLACK/SUN YELLOW
JET BLACK/WHITE	OXFORD NAVY/WHITE

CHARCOAL (HEATHER)/HEATHER GREY	HEATHER GREY/WHITE
HOT PINK/WHITE	JET BLACK/CHARCOAL (HEATHER)
JET BLACK/HEATHER GREY	JET BLACK/HOT PINK
JET BLACK/ORANGE CRUSH	KELLY GREEN/WHITE
OXFORD NAVY/BURGUNDY	OXFORD NAVY/HEATHER GREY
PURPLE/HEATHER GREY	PURPLE/WHITE
ROYAL BLUE/WHITE	SAPPHIRE BLUE/HEATHER GREY

Kontrastfarbene Ärmel | Gestrickter Kragen, Ärmelbündchen und Bund mit Streifendetails | Druckknopf-Verschluss | Kontrastfarbene Knöpfe | Eingesetzte, kontrastfarbene Taschen | Gebürstetes Innenvlies | Nackenband | Aufhänger im Nacken | Einfaches Abreißetikett | Weiches Baumwollgewebe sorgt für eine ideale Druckoberfläche

Farbe	Größen	1	ab 24	ab 240
Coloured	XS - XXL	39,56	32,73	31,23
Coloured	3XL	44,43	36,77	35,08



JustHoods
RWD



JH041 | JH041 **College Jacket**

80% Baumwolle / 20% Polyester (Heather Grey: 75% Baumwolle / 25% Polyester)
XS, S, M, L, XL, XXL
280 g/m² Just Hoods

FIRE RED **HEATHER GREY** **JET BLACK** **OXFORD NAVY**

Gestrickter Kragen, Ärmelbündchen und Bund mit Streifendetails | Druckknopf-Verschluss | Eingesetzte Taschen | Aufhänger im Nacken | Nackenband | Weiße Nieten | Gebürstetes Innenvlies | Weiche Baumwoll-Oberseite | Leicht heraus-trennbares Etikett zum einfachen Umlabeln



nath



NH043 | CAMPUS **Jacket Campus**

100% Polyester
S, M, L, XL, XXL
290 g/m² Nath

BLACK/WHITE **DEEP NAVY/WHITE** **GREEN/WHITE**
RED/WHITE

Kontrastfarbene Ärmel | Kragen, Ärmelbündchen und Taillebund aus gestreiftem Strick | Druckknopf-Verschluss | Eingesetzte Taschen mit kontrastfarbener Verzierung | Polyester Cotton Touch | Medium Fit

Farbe	Größen	1	ab 24	ab 240
Coloured	XS - XXL	33,80	27,97	26,68

Farbe	Größen	1	ab 25	ab 250
Coloured	S - XXL	26,06	23,68	22,73



JustHoods
RWD



JH051 | JH051 **Urban Varsity Zoodie**

70% Baumwolle / 30% Polyester (Heather Grey: 65% Baumwolle / 35% Polyester)
S, M, L, XL, XXL
330 g/m² Just Hoods

HEATHER GREY/JET BLACK **JET BLACK/FIRE RED** **OXFORD NAVY/HEATHER GREY**

Kontrastfarbene Ärmel | Bündchen und Saum gestrickt und mit Streifendetails | YKK-Reißverschluss und Reißverschlusszieher aus Metall und mit Kinnschutz | Kängurutaschen | Große, flache, cremefarbene Zugbänder | Gebürstetes Innenvlies | Weiches Baumwollgewebe sorgt für eine ideale Druckoberfläche | Worldwide Responsible Accredited Production (WRAP)-zertifizierte Produktion | Einfaches Abreißetikett | 3-teilige Gewebekapuze mit Futter aus kontrastierendem Single-Jersey



INDEPENDENT
TRADING COMPANY



NP351 | IND45UVZ **Unisex Heavyweight Varsity Zip Hood**

80% Baumwolle / 20% Polyester (Charcoal Heather: 55% Baumwolle / 45% Polyester)
XS, S, M, L, XL, XXL, 3XL
330 g/m² Independent

BLACK/GUNMETAL HEATHER **CARDINAL/GUNMETAL HEATHER** **CHARCOAL HEATHER/BLACK**
CLASSIC NAVY/GUNMETAL HEATHER **GUNMETAL HEATHER/CHARCOAL HEATHER**

Fleece aus Baumwoll-Polyester-Gemisch | Oberfaden mit 30 Einzelfäden aus Baumwoll-Polyester-Gemisch | Kapuze mit Fleecefutter | Alle Nähte in Spaltstich-Doppelnah-Ausführung | Twill-Nackenband | 1x1 Jacquard-Ripp an Ärmelabschlüssen und Bund | Rotguss-Ösen | YKK-Nylon-Reißverschluss | Schmale Unisex-Passform | Amerikanische Größen, Artikel fällt sehr groß aus

Farbe	Größen	1	ab 24	ab 240
Coloured	S - XXL	48,86	40,44	38,58

Farbe	Größen	1	ab 24	ab 240
Coloured	XS - XL	65,26	55,69	52,22
Coloured	XXL - 3XL	68,43	58,38	54,74

Mehr Artikel sind online verfügbar.

06 Fleece



<u>Half-Zip</u>	281-283
<u>Jackets</u>	284-296
<u>Jackets-Contrast</u>	297-303



E7921 | 7921 **Men's Recycled Fleece Troyer**

100% Polyester
S, M, L, XL, XXL, 3XL, 4XL, 5XL
250 g/m² Promodoro

AZUR BLUE	BLACK	FRENCH NAVY	LIME GREEN
STEEL GRAY	WHITE		

100% recycelter Polyester, Fleece | Anti-Pilling | Stehkragen mit Reißverschluss | Schmäler elastischer Abschluss an Ärmeln und Saum | Versetzte Schulter- und Seitennaht

Farbe	Größen	1	ab 25 (3XL ab 20)	ab 250 (XXL ab 200)
Coloured	S - XXL	33,15	31,89	30,65
Coloured	3XL	38,13	36,68	35,25
Coloured	4XL	43,86	42,17	40,56
Coloured	5XL	52,62	50,60	48,65

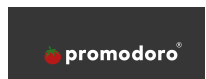

E7925 | 7925 **Women's Recycled Fleece Troyer**

100% Polyester
S, M, L, XL, XXL, 3XL
250 g/m² Promodoro

AZUR BLUE	BLACK	FRENCH NAVY	LIME GREEN
STEEL GRAY	WHITE		

100% recycelter Polyester, Fleece | Anti-Pilling | Stehkragen mit Reißverschluss | Schmäler elastischer Abschluss an Ärmeln und Saum | Versetzte Schulter- und Seitennaht

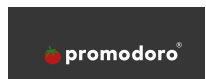

RG636 | TRF636 **Honestly Made Recycled Half Zip Fleece**

100% Polyester
XS, S, M, L, XL, XXL, 3XL
Regatta Honestly Made

BLACK	NAVY
-------	------

100% recyceltes Polyester mit Antipilling-Eigenschaften | Symmetry-Fleece | Schnell trocknend und pflegeleicht | Superweicher Griff



RT905 | R905X **Recycled Microfleece Top**

100% Polyester
S, M, L, XL, XXL, 3XL
165 g/m² Result Genuine Recycled

BLACK	GREY	NAVY
-------	------	------

100% recycelter Polyester | Atmungsaktiv | Umweltfreundlicher YKK NATULON®-¼-Reißverschluss | Weich eingefasste elastische Ärmelabschlüsse und Saum | Ziernähte am Außenmaterial | Hergestellt aus hochwertigen und nachhaltigen Garnen von perPETual© aus 100% Altkunststoff aus recycelten PET-Flaschen | Kompaktes, dichtes Strickmaterial für eine hohe Wärmebeständigkeit, schnelles Trocknen und einen guten Feuchtigkeitstransport | Pflegeleicht | Aufhängeschlaufe | PFC-frei | Recycelbar | Bereit für Branding | Polybeutel ist biologisch abbaubar | Hergestellt aus 20 Plastikflaschen (1 Liter)



Farbe	Größen	1	ab 16	ab 160
Coloured	XS - 3XL	29,16	26,54	24,75

Farbe	Größen	1	ab 20	ab 200
Coloured	S - 3XL	23,56	21,30	20,47

FLEECE (HALF-ZIP)



REGATTA PROFESSIONAL



RG549 | TRF549 **Micro Zip Neck**

100% Polyester
S, M, L, XL, XXL, 3XL, 4XL
170 g/m² Regatta Professional

BLACK	BOTTLE GREEN	CLASSIC RED
DARK NAVY	OXFORD BLUE	ROYAL BLUE
SEAL GREY (SOLID)		

Fleece-Bündchen | 170er-Microfleece | Leichtgewebe-Technologie | Schnell trocknend | Pflegeleicht | Viertel-Reißverschluss

Farbe	Größen	1	ab 16	ab 160
Coloured	S- 4XL	20,83	18,92	17,61



REGATTA PROFESSIONAL



RG510 | TRA510 **Thor Overhead Fleece**

100% Polyester
S, M, L, XL, XXL, 3XL
250 g/m² Regatta Professional

BLACK	DARK NAVY
-------	-----------

250er Symmetry-Fleece mit Antipilling-Ausstattung | 2 untere Taschen mit Reißverschluss | Fleece-Bündchen | Verstellbarer Gummizug im Saum | Schnell trocknend | Pflegeleicht

Farbe	Größen	1	ab 16	ab 160
Coloured	S- 3XL	33,92	30,82	28,80



Result core VALUE

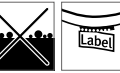

RT112X | R112X **Microfleece Top**

100% Polyester
XS, S, M, L, XL, XXL, 3XL
200 g/m² Result Core

BLACK	CHARCOAL	NAVY
RED		

Verdeckte, getapte Nackennaht | Superweich | Stretch für optimale Passform | Saum mit Zwillingsnadel | Flachnähte | ¼-Reißverschluss vorn | Offener Ärmelabschluss | Antipilling-Ausstattung | Leicht

Farbe	Größen	1	ab 25	ab 250
Coloured	XS- 3XL	23,56	21,30	20,47



Stedman collection



S5020 | ST5020 **Fleece Half-Zip**

100% Polyester
S, M, L, XL, XXL
170 g/m² Stedman®

BLACK OPAL	GREY STEEL (SOLID)	SCARLET RED
------------	--------------------	-------------

Warm und weich mit hervorragender Wärmeisolation | Mikrofleece mit Anti-Pilling-Ausrüstung | Atmungsaktiv | Außen gebürstet | Rückseitige Halbmondpasse | Verstellbarer Saum | Stehkragen | Ton-in-Ton-Viertel-Reißverschluss mit Windschutzleiste | Polyester-Twill-Nackenband | Seitennähte | Waschbar bis 40 °C | Normal Fit

Farbe	Größen	1	ab 24	ab 240
Coloured	S- XXL	23,75	20,80	19,44

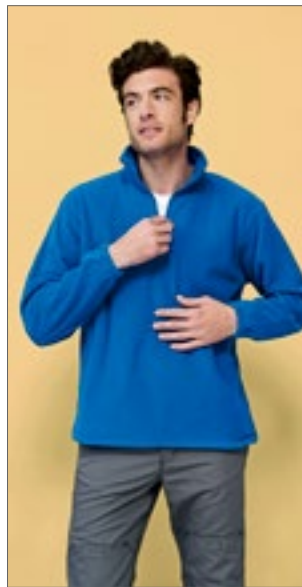

SOL'S the fair spirit



L740 | 56000 **Half-Zip Fleece Ness**

100% Polyester
S, M, L, XL, XXL, 3XL, 4XL, 5XL
300 g/m² SOL'S

S, M, L, XL, XXL, 3XL, 4XL, 5XL	
BLACK	NAVY

S, M, L, XL, XXL, 3XL		
CHARCOAL GREY (SOLID)	FIR GREEN	LIME
ORANGE	RED	ROYAL BLUE

Farblich abgestimmter, eingearbeiteter Reißverschluss | Stehkragen | Elastische Ärmelabschlüsse | Elastischer Kordelzug am Bund

Farbe	Größen	1	ab 20	ab 200
Coloured	S- XXL	31,25	26,49	24,75
Coloured	3XL	37,49	31,77	29,70
Coloured	4XL- 5XL	45,03	38,15	35,68



JAMES & NICHOLSON



JN043 | JN043 **Half-Zip Fleece**

100% Polyester
S, M, L, XL, XXL
300 g/m² James+Nicholson

BLACK	BROWN	DARK GREY (SOLID)
LIGHT BLUE	NAVY	ORANGE
RED	ROYAL	WHITE

Sweatshirt in schwerer Fleece-Qualität | Pflegeleichter Anti-Pilling-Fleece | Kadettkragen | Doppelnähte an Armausschnitt und Schultern | Kordelzug mit Stoppfern am Bund | Elastische Ärmelbündchen

Farbe	Größen	1	ab 25	ab 250
Coloured	S- XXL	37,13	34,63	33,68



Z881 | R-881M-0

Men's Quarter Zip Microfleece

100% Polyester
S, M, L, XL, XXL
190 g/m²

Russell

BLACK FRENCH NAVY

Antipilling-Microfleece | Stehkragen mit kurzem Reißverschluss | Doppelnaht am unteren Saum mit Seitenschlitzen für zusätzlichen Tragekomfort | Reißverschluss-Schutz am Kragen | Feine Garne sorgen für ein besonders dichtes Material, das warm hält und nicht aufträgt



Z8740 | R-874M-0

Quarter Zip Outdoor Fleece

100% Polyester
XS, S, M, L, XL, XXL
320 g/m²

Russell

BLACK BOTTLE GREEN BRIGHT ROYAL
BURGUNDY CLASSIC RED CONVOY GREY (SOLID)
FRENCH NAVY

Extrem glatte Oberfläche | Kadettkragen | Antipilling-Fleece | Kordelzug im Saum | Modularer Schnitt für beste Passform | Seitentaschen mit auf links eingenähten Reißverschlüssen für beste Optik | Das dichte und kompakte Fleece-Material sorgt für minimalen Wärmeverlust

Farbe	Größen	1	ab 24	ab 240
Coloured	XS - XXL	39,22	35,30	32,39



SW770 | SW770

Zip Neck Fleece

100% Polyester
S, M, L, XL, XXL
300 g/m²

Starworld

BLACK BRIGHT RED CHARCOAL
NAVY BLUE

Antipilling-Fleece | Kadettenkragen | Gleichfarbige und verborgene Reißverschlüsse vorne und an den Taschen | Verstellbares Zugband im Saum

Farbe	Größen	1	ab 15	ab 150
Coloured	S - XXL	24,70	22,32	21,13



BCFU704 | FU704

Unisex Fleece Highlander+

100% Polyester
XS, S, M, L, XL, XXL, 3XL
300 g/m²

B&C

XS, S, M, L, XL, XXL, 3XL

BLACK NAVY RED

XS, S, M, L, XL, XXL

CHARCOAL (SOLID)

Antipilling-Microfleece aus 100% Polyester | Farblich abgestimmter 1/4-Reißverschluss mit Schieber | 2 Seitentaschen aus Interlock-Material | Offener Saum mit elastischem Kordelzug, Stopper und „Easy-to-Pull“-Ringen | B&C Collection ist Mitglied der Fair Wear Foundation

Farbe	Größen	1	ab 15	ab 150
Coloured	XS - 3XL	41,51	38,06	36,22



RT33A | R033X

Polartherm™ Top

100% Polyester
XS, S, M, L, XL, XXL, 3XL
330 g/m²

Result

XS, S, M, L, XL, XXL, 3XL

BLACK NAVY

XS, S, M, L, XL, XXL

FOREST OXFORD GREY

S, M, L, XL, XXL

RED ROYAL

Antipilling | Lässiger Schnitt, elastische Passform | 1/4 -Reißverschluss vorn | Zwei Seitentaschen mit Fleecefutter | Elastische Bündchen und verstellbarer Kordelzug im Saum | Ungefüttert

Farbe	Größen	1	ab 20	ab 200
Coloured	XS	25,70	23,68	22,73
Coloured	S - 3XL	30,35	27,97	26,89
Oxford Grey	XS - XXL	34,87	32,13	30,82



RT86 | R086X

Tech3™ Thermal Fleece Top

100% Polyester
XS, S, M, L, XL, XXL
330 g/m²

Result WORK-GUARD

BLACK/ORANGE COFFEE(OLIVE)/BLACK

NAVY/NAVY NAVY/SKY

RED/BLACK

Antipilling | Winddicht und atmungsaktiv | Modernes Design, sportlicher Schnitt, elastische Passform | 1/4 -Reißverschluss vorn | Zwei Fronttaschen | Verstellbarer Gummizug im Saum | Weißfarbiger Paspelbesatz | Wärme- und Feuchtigkeitsregulierung

Farbe	Größen	1	ab 10	ab 100
Coloured	XS - XXL	38,56	34,39	34,15

FLEECE (JACKETS)



RT907 | R907X **Recycled Microfleece Jacket**

100% Polyester
XS, S, M, L, XL, XXL, 3XL, 4XL
165 g/m² Result Genuine Recycled

BLACK NAVY

100 % recycelter Polyester | Atmungsaktiv | YKK NATULON® umweltfreundlicher Front-Reißverschluss | Weich eingefasste elastische Ärmelabschlüsse und Saum | Ziernähte am Außenmaterial | Pflegeleicht, schnell trocknend | Seitentaschen | Aufhänger | PFC-frei | Hergestellt aus hochwertigen und nachhaltigen Garnen von perPETual© aus 100 % Altkunststoff aus recycelten PET-Flaschen | Recyclbar | Bereit für Branding | Polybeutel ist biologisch abbaubar | Hergestellt aus 20 Plastikflaschen (1 Liter)

Farbe	Größen	1	ab 10 (S ab 20)	ab 100 (S ab 200)
Coloured	XS	23,56	21,30	20,44
Coloured	S- XXL	23,56	21,30	20,44
Coloured	3XL- 4XL	25,70	23,68	22,73



RT906 | R906X **Recycled Hooded Microfleece Jacket**

100% Polyester
XS, S, M, L, XL, XXL, 3XL
165 g/m² Result Genuine Recycled

BLACK

100 % recycelter Polyester | Atmungsaktiv | Umweltfreundlicher YKK NATULON®-Reißverschluss mit Kinnschutz | Weich eingefasste elastische Ärmelabschlüsse und Saum | Ziernähte am Außenmaterial | Integrierte Kapuze | Seitentaschen | Hergestellt aus hochwertigen und nachhaltigen perPETual©-Garnen aus 100 % Altkunststoff aus recycelten PET-Flaschen | Pflegeleicht, schnell trocknend | Aufhänger | Recyclbar | Bereit für Branding | Polybeutel ist biologisch abbaubar | Hergestellt aus 23 Plastikflaschen (1 Liter)

Farbe	Größen	1	ab 15	ab 150
Black	XS- 3XL	28,32	26,06	24,99



RG619 | TRF619 **Classic Microfleece Jacket**

100% Polyester
S, M, L, XL, XXL, 3XL
170 g/m² Regatta Professional

BLACK CLASSIC RED DARK NAVY SEAL GREY

Mikro-Fleece mit Layerlite-Stofftechnologie | Schnell trocknend | Pflegeleicht | 2 untere Taschen

Farbe	Größen	1	ab 16	ab 160
Coloured	S- 3XL	23,44	21,30	19,87



SFM28 | SF028 **Men's Microfleece Jacket**

100% Polyester
S, M, L, XL, XXL
200 g/m² SF Men

BLACK

Flatlock-Detail am Saum | Sehr leichte, weiche und dehnbare Fleece-Jacke mit Antipilling-Ausstattung | Seitentaschen mit Reißverschluss | Sportliche Abnäher an den Seiten und unter den Ärmeln | Microfleece | Längerer, figurbetonter Schnitt | Geförmte Front- und Rückenpassagen | Doppelnähte an Ärmeln und Saum

Farbe	Größen	1	ab 24	ab 240
Black	S- XXL	41,10	33,77	32,44



SF28 | SK028 **Women's Microfleece Jacket**

100% Polyester
XS, S, M, L, XL, XXL
200 g/m² SF Women

BLACK NAVY

Flatlock-Detail am Saum | Längerer, figurbetonter Schnitt | Sehr leichte, weiche und dehnbare Fleece-Jacke mit Antipilling-Ausstattung | Seitentaschen mit Reißverschluss | Sportliche Abnäher an den Seiten und unter den Ärmeln | Microfleece

Farbe	Größen	1	ab 24	ab 240
Coloured	XS- XXL	37,53	30,82	29,63



Z880 | R-880M-0 **Men's Full Zip Microfleece**

100% Polyester
XS, S, M, L, XL, XXL
190 g/m² Russell

BLACK CLASSIC RED FRENCH NAVY

Antipilling-Microfleece | Stehkragen mit Reißverschluss-Schutz am Kragen | Doppelnäht am unteren Saum mit Seitenschlitzen | Reißverschluss-Taschen vorn | Feine Garne sorgen für ein besonders dichtes Material, das warm hält und nicht aufträgt

Farbe	Größen	1	ab 24	ab 240
Coloured	XS- XXL	42,65	38,37	35,20



REGATTA
PROFESSIONAL

RG557 | TRF557 **Micro Full Zip Fleece**
100% Polyester
S, M, L, XL, XXL, 3XL, 4XL
210 g/m² Regatta Professional

BLACK	CLASSIC RED	DARK NAVY
OXFORD BLUE	SEAL GREY (SOLID)	

210er Microfleece | Leichtgewebe-Technologie | Fleece-Bündchen | Zwei tief angesetzte Reißverschluss-Taschen | Verstellbarer Gummizug im Saum | Schnell trocknend | Pflegeleicht

Farbe	Größen	1	ab 16	ab 160
Coloured	S - 4XL	31,30	28,44	26,54



REGATTA
PROFESSIONAL

RG565 | TRF565 **Women's Micro Full Zip Fleece**
100% Polyester
36 (10), 38 (12), 40 (14), 42 (16), 44 (18), 46 (20)
210 g/m² Regatta Professional

BLACK	CLASSIC RED	DARK NAVY
OXFORD BLUE	SEAL GREY (SOLID)	

210er Microfleece | Leichtgewebe-Technologie | Zwei tief angesetzte Reißverschluss-Taschen | Fleece-Bündchen | Schnell trocknend | Pflegeleicht (Easy Care)

Farbe	Größen	1	ab 16	ab 160
Coloured	36 - 46	31,30	28,44	26,54



KUSTOM KIT

K902 | KK902 **Regular Fit Corporate Micro Fleece**
100% Polyester
XS, S, M, L, XL, XXL, 3XL
220 g/m² Kustom Kit

BLACK	NAVY
-------	------

Antipilling-Microfleece aus 100% Polyester | Einfassung am Nackenband | Versiegelte Schulternähte | Zwei Seitentaschen mit Reißverschluss und Eigenmaterial-Taschenbeuteln | Einfarbige Metallreißverschlüsse an Mittel- und Seitentaschen | Doppellageriger Kragen | Decknaht-Details an Schulter und Kragen | Decknaht-Details an der Vorderseite | Ärmelabschluss und Einfassung mit Zwillingenadel | Kustom Kit® - Abreißetikett am Nacken

Farbe	Größen	1	ab 25	ab 250
Coloured	XS - 3XL	31,63	28,44	27,04



Result

RT115 | R115M **Horizon High Grade Microfleece Jacket**
100% Polyester
XS, S, M, L, XL, XXL, 3XL
280 g/m² Result

BLACK	NAVY
XS, S, M, L, XL, XXL	
CARDINAL RED	DOVE GREY

Zwei Seitentaschen mit Reißverschluss | Leicht | Modisch geschnitten mit verlängertem Rücken | Atmungsaktiv | Versiegelte Kragennähte | Dekorativer Paspelbesatz am Kragen und Ziernähte im Armbereich | Durchgehender Front-Reißverschluss | Warmhaltegrad (144) | Polyester-Microfleece | Eingefasste Ärmelbündchen

Farbe	Größen	1	ab 20	ab 200
Coloured	XS - 3XL	32,37	29,87	28,68



Result

RT115F | R115F **Women's Horizon High Grade Microfleece Jacket**
100% Polyester
XS (8/34), S (10/36), M (12/38), L (14/40), XL (16/42), XXL (18/44)
280 g/m² Result

BLACK	CARDINAL RED	DOVE GREY
NAVY		

Leicht | Atmungsaktiv | Eingefasster Kragen | Länger geschnittene Rückseite | Dekorative Sattelsteppung um die Arme | Versiegelte Kragennähte | Durchgehender Front-Reißverschluss | Zwei Seitentaschen mit Reißverschluss | Warmhaltegrad (144) | Polyester-Microfleece | Eingefasste Ärmelbündchen

Farbe	Größen	1	ab 20	ab 200
Coloured	XS - XXL	32,37	29,87	28,68



REGATTA
PROFESSIONAL

RG6220 | TRF622 **Honestly Made Recycled Full Zip Microfleece**
100% Polyester
XS, S, M, L, XL, XXL, 3XL
210 g/m² Regatta Honestly Made

BLACK	NAVY
-------	------

100 % recyceltes, symmetrisches Antipilling-Fleece-Gewebe | Schnell trocknend und pflegeleicht | Superweicher Griff | 2 untere Taschen mit Reißverschluss | Hergestellt aus mindestens 15 Kunststoffflaschen

Farbe	Größen	1	ab 16	ab 160
Coloured	XS - 3XL	32,13	29,16	27,25

FLEECE (JACKETS)



GPF800 | PF800 **Hammer Adult Micro-Fleece Jacket**

100% Polyester
S, M, L, XL, XXL, 3XL, 4XL
280 g/m² Gildan

BLACK	CHARCOAL (SOLID)	FOREST GREEN
NAVY	RED	ROYAL

Antipilling-Oberfläche | Umgekehrter Spiral-Reißverschluss vorne | 2 Taschen vorne mit Zwei-Wege-Spiral-Reißverschlüssen | Kadettenkragen | Abreißetikett

Farbe	Größen	1	ab 12	ab 120
Coloured	S - XXL	26,25	20,99	19,73
Coloured	3XL - 4XL	32,80	26,25	24,66



GPF800L | PF800L **Ladies' Hammer Micro-Fleece Jacket**

100% Polyester
S, M, L, XL, XXL, 3XL, 4XL
280 g/m² Gildan

BLACK	CHARCOAL (SOLID)	FOREST GREEN
NAVY	RED	ROYAL

Halb tailliert | Antipilling-Oberfläche | Umgekehrter Spiral-Reißverschluss vorne | 2 Taschen vorne mit Zwei-Wege-Spiral-Reißverschlüssen | Kadettenkragen | Abreißetikett

Farbe	Größen	1	ab 12	ab 120
Coloured	S - XXL	26,25	20,99	19,73
Coloured	3XL - 4XL	32,80	26,25	24,66



RT114X | R114X **Micro Fleece Jacket**

100% Polyester
XS, S, M, L, XL, XXL, 3XL
200 g/m² Result Core

BLACK	CHARCOAL	FOREST
NAVY	ORANGE	RED
ROYAL	WHITE	

Sehr leichtes Material | Antipilling-Fleece Polyester | Zwei Seitentaschen | Einfach zu waschen und schnell zu trocknen | Durchgehender Front-Reißverschluss

Farbe	Größen	1	ab 25	ab 250
Coloured	XS - 3XL	23,56	21,30	20,44



BCFUI50 | FUI50 **Microfleece-Duo ID.501**

100% Polyester
XS, S, M, L, XL, XXL, 3XL, 4XL
280 g/m² B&C

BLACK	DARK GREY (SOLID)	FOREST GREEN
NAVY	RED	ROYAL BLUE

XS, S, M, L, XL, XXL, 3XL		
ATOLL	PUMPKIN ORANGE	WHITE

Antipilling-Microfleece aus 100% Polyester | Einfacher, moderner Look | Farblich abgestimmter, durchgehender Reißverschluss mit Schieber | Nackenband | 2 Fronttaschen mit Reißverschluss und Schieber | Offener Saum | B&C Collection ist Mitglied der Fair Wear Foundation

Farbe	Größen	1	ab 15	ab 150
Coloured	XS - 4XL	26,94	24,06	22,23



BCFWI51 | FWI51 **Women's Microfleece-Duo ID.501**

100% Polyester
XS, S, M, L, XL, XXL, 3XL
280 g/m² B&C

BLACK	DARK GREY (SOLID)	FOREST GREEN
NAVY	RED	ROYAL BLUE

XS, S, M, L, XL, XXL, 3XL		
ATOLL	PUMPKIN ORANGE	WHITE

Antipilling-Microfleece aus 100% Polyester | Femininer Schnitt | Einfacher, moderner Look | Farblich abgestimmter, durchgehender Reißverschluss mit Schieber | Nackenband | 2 Fronttaschen mit Reißverschluss und Schieber | Offener Saum | B&C Collection ist Mitglied der Fair Wear Foundation

Farbe	Größen	1	ab 15	ab 150
Coloured	XS - 3XL	26,94	24,06	22,23



RT85F | R085F **Women's Micro Fleece Jacket**

100% Polyester
XS (8/34), S (10/36), M (12/38), L (14/40), XL (16/42), XXL (18/44)
300 g/m² Result

NAVY	RED
------	-----

300 g/m² Semi-Micro Active Fleece by RESULT® | Antipilling, leicht | Vorderseite mit körperbetonter Passform | Dehnfähige Passform | Extra warm | Durchgehender Reißverschluss bis zum Stehkragen mit Metallschieber-Griff von RESULT® | Zwei Seitentaschen mit Ziernähten | 10 cm langer Seiten-Reißverschluss zur Einstellung mit Metallschieber-Griffen von RESULT®

Farbe	Größen	1	ab 20	ab 200
Coloured	XS - XXL	14,16	13,04	12,50



HENBURY



W850 | H850 **Men's Microfleece Jacket**

100% Polyester
S, M, L, XL, XXL, 3XL
280 g/m² Henbury

BLACK	NAVY	OXFORD NAVY
S, M, L, XL, XXL		
CHARCOAL MARL	HEATHER GREY	PURPLE

Antipilling-Microfleece | Fronttaschen mit Reißverschluss | Einfassung am Kragen | Saum und Ärmelbündchen mit Doppelnaht | Länger geschnittener Rücken | Durchgehender Reißverschluss vorne | Aufhänger hinten

Farbe	Größen	1	ab 24	ab 240
Coloured	S - XL	44,67	36,70	34,37
Coloured	XXL - 3XL	46,24	38,03	35,58



HENBURY



W851 | H851 **Ladies' Microfleece Jacket**

100% Polyester
S, M, L, XL, XXL
280 g/m² Henbury

BLACK	FUCHSIA	HEATHER GREY
NAVY	OXFORD NAVY	PURPLE
ROYAL		

Antipilling-Microfleece | Femininer Schnitt mit geformten Seitennähten | Fronttaschen mit Reißverschluss | Einfassung am Kragen | Abgerundeter Saum | Saum und Ärmelbündchen mit Doppelnaht

Farbe	Größen	1	ab 24	ab 240
Coloured	S - XL	41,10	33,77	31,61
Coloured	XXL	42,67	35,08	32,82



B&C COLLECTION



BCFM717 | FM717 **Men's Fleece Coolstar**

100% Polyester
S, M, L, XL, XXL, 3XL
170 g/m² B&C

BLACK	NAVY	STEEL GREY (SOLID)
-------	------	--------------------

Antipilling-Microfleece aus 100% Polyester | Doppelseitig angeordnetes, weiches Fleece | Mit superweichem Thermal-Fleece | Durch das leichte Gewicht lässt sich das Fleece sehr flexibel als Jacke oder als wärmende Schicht für drinnen oder draußen tragen | Durchgehender Reißverschluss vorne mit Schieber | Kinnschutz | 2 Fronttaschen mit Reißverschluss und Schieber | Eingesetzte Ärmel | Offener Saum und offene Manschetten | Ergonomischer Schnitt der Ärmel für mehr Bewegungsfreiheit und Tragekomfort | B&C Collection ist Mitglied der Fair Wear Foundation

Farbe	Größen	1	ab 15	ab 150
Coloured	S - 3XL	45,20	41,63	39,56



promodoro



E7910 | 7910 **Men's Fleece Jacket C+**

100% Polyester
S, M, L, XL, XXL, 3XL, 4XL, 5XL
200 g/m² Promodoro

BLACK	FIRE RED	NAVY
ORANGE	STEEL GREY (SOLID)	

Stehkragen | Fixierung für Außenjacke | Antipilling-Ausrüstung | Microfleece | Jacken Konzept 6 in 1 | Kombinierbar mit Außenjacke E7548

Farbe	Größen	1	ab 10	ab 100
Coloured	S - XXL	33,15	31,89	30,65
Coloured	3XL	38,13	36,68	35,25
Coloured	4XL	43,86	42,17	40,56
Coloured	5XL	52,62	50,60	48,65



promodoro



E7911 | 7911 **Women's Fleece Jacket C+**

100% Polyester
S, M, L, XL, XXL, 3XL
200 g/m² Promodoro

BLACK	FIRE RED	NAVY
ORANGE	STEEL GREY (SOLID)	

Stehkragen | Fixierung für Außenjacke | Antipilling-Ausrüstung | Femininer Schnitt | Microfleece | Jacken Konzept 6 in 1 | Kombinierbar mit Außenjacke E7549

Farbe	Größen	1	ab 10	ab 100
Coloured	S - XXL	33,15	31,89	30,65
Coloured	3XL	38,13	36,68	35,25



B&C COLLECTION



BCFW752 | FW752 **Women's Fleece Coolstar**

100% Polyester
XS, S, M, L, XL, XXL
170 g/m² B&C

BLACK	NAVY	STEEL GREY (SOLID)
-------	------	--------------------

Antipilling-Microfleece aus 100% Polyester | Doppelseitig angeordnetes, weiches Fleece | Mit superweichem Thermal-Fleece | Durch das leichte Gewicht lässt sich das Fleece sehr flexibel als Jacke oder als wärmende Schicht für drinnen oder draußen tragen | Durchgehender Reißverschluss vorne mit Schieber | Kinnschutz | 2 Fronttaschen mit Reißverschluss und Schieber | Femininer Schnitt | Brustabnäher für taillierte Form | Eingesetzte Ärmel | Offener Saum und offene Manschetten | Ergonomischer Schnitt der Ärmel für mehr Bewegungsfreiheit und Tragekomfort | B&C Collection ist Mitglied der Fair Wear Foundation

Farbe	Größen	1	ab 15	ab 150
Coloured	XS - XXL	45,20	41,63	39,56

FLEECE (JACKETS)



SOL'S
the fair spirit



L02093 | 02093

Men's Plain Fleece Jacket Norman

100% Polyester
S, M, L, XL, XXL, 3XL, 4XL, 5XL
220 g/m²

SOL'S

BLACK	CHARCOAL GREY (SOLID)	NAVY
RED		

Reißverschlusskragen | Zwei Reißverschluss-Taschen | Abreißetikett

Farbe	Größen	1	ab 20	ab 200
Coloured	S - XXL	22,68	19,35	18,37
Coloured	3XL	26,06	22,25	21,11
Coloured	4XL - 5XL	31,25	26,66	25,30



SOL'S
the fair spirit



L02094 | 02094

Women's Plain Fleece Jacket Norman

100% Polyester
S, M, L, XL, XXL, 3XL
220 g/m²

SOL'S

BLACK	CHARCOAL GREY (SOLID)	NAVY
RED		

Reißverschlusskragen | Zwei Reißverschluss-Taschen | Abreißetikett

Farbe	Größen	1	ab 20	ab 200
Coloured	S - XXL	22,68	19,35	18,37
coloured	3XL	26,06	22,25	21,11



nath



NH800 | POLARIS

Fleece Jacket Polaris

100% Polyester
S, M, L, XL, XXL, 3XL
240 g/m²

Nath

BLACK	DARK NAVY
S, M, L, XL, XXL	

DARK GREY	DIRTY GREEN	RED
ROYAL		

Raglan-Ärmel | Zwei Taschen vorne mit Reißverschluss | Medium Fit | Doppelnaht am unteren Saum

Farbe	Größen	1	ab 25	ab 250
Coloured	S - 3XL	21,23	19,73	17,26



Stedman
collection



S5030 | ST5030

Fleece Jacket

100% Polyester
S, M, L, XL, XXL, 3XL
220 g/m²

Stedman®

BLACK OPAL	BLUE MIDNIGHT
S, M, L, XL, XXL	

GREY STEEL (SOLID)	HAWAII BLUE	KIWI GREEN
SCARLET RED		

Warm und weich mit hervorragender Wärmeisolation | Mikro-fleece mit Antipilling-Ausrüstung | Seitenblenden | Stehkragen | Beidseitig gebürstet | Ton-in-Ton-Reißverschluss mit Windschutzleiste | Zwei Taschen | Atmungsaktiv | Verstellbarer Saum | Polyester-Twill-Nackenband | Rückseitige Halbmondpasse | Normal Fit | Waschbar bis 40 °C

Farbe	Größen	1	ab 24	ab 240
Kiwi Green	S - XXL	18,92	16,56	15,49
Coloured	S - XXL	34,08	29,82	27,87
Coloured	3XL	37,44	32,75	30,63



Stedman
collection



S5100 | ST5100

Fleece Jacket Women

100% Polyester
XS, S, M, L, XL, XXL
220 g/m²

Stedman®

BLACK OPAL	BLUE MIDNIGHT	SCARLET RED
------------	---------------	-------------

Mikrofleece mit Antipilling-Ausrüstung, warm und weich mit hervorragender Wärmeisolation | Seitenblenden | Stehkragen | Beidseitig gebürstet | Ton-in-Ton-Reißverschluss mit Windschutzleiste | Zwei Taschen | Atmungsaktiv | Verstellbarer Saum | Polyester-Twill-Nackenband | Rückseitige Halbmondpasse | Normal Fit | Waschbar bis 40 °C

Farbe	Größen	1	ab 24	ab 240
Coloured	XS - XXL	29,77	26,04	24,35



Stedman
collection



S5080 | ST5080

Hooded Fleece Jacket

100% Polyester
S, M, L, XL, XXL
220 g/m²

Stedman®

BLACK OPAL	BLUE MIDNIGHT	GREY STEEL (SOLID)
S, M, L, XL, XXL		

Microfleece mit Antipilling-Ausrüstung | Warm und weich mit hervorragender Wärmeisolation | Atmungsaktiv | Beidseitig gebürstet | Rückseitige Halbmondpasse | Taucherkapuze mit breitem Kordelzug | Verstellbarer Saum | Brusttasche mit Ton-in-Ton Reißverschluss | Zwei Taschen | Ton-in-Ton-Reißverschluss mit Metallschieber (nickelfrei) | Windschutzleiste | Fischgrat-Nackenband | Seitenblenden | Kleines Größenetikett im Nacken | Pflegeetikett in der Seitennaht

Farbe	Größen	1	ab 24	ab 240
Coloured	S - XXL	39,10	34,22	31,99



REGATTA PROFESSIONAL



RG6180 | TRF618

Honestly Made Recycled Full Zip Fleece Jacket

100% Polyester
S, M, L, XL, XXL, 3XL
280 g/m²

Regatta Honestly Made

BLACK NAVY

100% recyceltes, symmetrisches Antipilling-Fleece-Gewebe | Schnell trocknend | Pflegeleicht | Superweicher Griff | 1 Brusttasche mit Reißverschluss | 2 untere Taschen mit Reißverschluss

Farbe	Größen	1	ab 16	ab 160
Coloured	S- 3XL	37,84	34,39	32,13



REGATTA PROFESSIONAL



RG6280 | TRF628

Honestly Made Recycled Womens Full Zip Fleece

100% Polyester
36 (10), 38 (12), 40 (14), 42 (16), 44 (18), 46 (20)
280 g/m²

Regatta Honestly Made

BLACK NAVY

100 % recyceltes, symmetrisches Antipilling-Fleece-Gewebe | Schnell trocknend und pflegeleicht | Superweicher Griff | Eine Brusttasche mit Reißverschluss und zwei untere Taschen mit Reißverschluss | Hergestellt aus mindestens 15 Kunststoffflaschen

Farbe	Größen	1	ab 16	ab 160
Coloured	36- 46	37,84	34,39	32,13



REGATTA PROFESSIONAL



RG624 | TRA624

Omicron III Waterproof Breathable Fleece Jacket

100% Polyester
S, M, L, XL, XXL, 3XL
210 g/m²

Regatta Professional

BLACK NAVY

Symmetry-Fleece mit Antipilling-Ausstattung | Wasserdichtes und atmungsaktives Isotex-5.000-Membran Innenfutter | Schnell trocknend und pflegeleicht | Zwei tief angesetzte Taschen mit Reißverschluss und eine Brusttasche | Verdeckter Reißverschluss im Futter als Zugang zum Besticken

Farbe	Größen	1	ab 16	ab 160
Coloured	S- 3XL	87,58	79,61	74,26



REGATTA PROFESSIONAL



RG532 | TRF532

Thor III Fleece Jacket

100% Polyester
XXS, XS, S, M, L, XL, XXL, 3XL, 4XL, 5XL
280 g/m²

Regatta Professional

XXS, XS, S, M, L, XL, XXL, 3XL, 4XL, 5XL

BLACK DARK NAVY

XS, S, M, L, XL, XXL, 3XL, 4XL

BORDEAUX	BOTTLE GREEN	CLASSIC RED
GLOWLIGHT	NEW ROYAL	OXFORD BLUE
ROYAL BLUE	SEAL GREY (SOLID)	

280er Symmetry-Fleece mit Antipilling-Ausstattung | Verstellbarer Gummizug im Saum | Fleece-Bündchen | 2 untere Taschen mit Reißverschluss | Schnell trocknend | Pflegeleicht (Easy Care)

Farbe	Größen	1	ab 16	ab 160
Coloured	XXS- 5XL	31,30	28,44	28,08



REGATTA PROFESSIONAL



RG541 | TRF541

Women's Thor III Fleece Jacket

100% Polyester
32 (6), 34 (8), 36 (10), 38 (12), 40 (14), 42 (16), 44 (18), 46 (20), 48 (22)

280 g/m² Regatta Professional

32, 34, 36, 38, 40, 42, 44, 46, 48

BLACK DARK NAVY

36, 38, 40, 42, 44, 46

CLASSIC RED	HOT PINK	OXFORD BLUE
ROYAL BLUE	SEAL GREY	

280er Symmetry-Fleece mit Antipilling-Ausstattung | Taillierter Schnitt | Verstellbarer Gummizug im Saum | 2 untere Taschen mit Reißverschluss | Fleece-Bündchen | Schnell trocknend | Pflegeleicht (Easy Care)

Farbe	Größen	1	ab 16	ab 160
Coloured	32- 48	31,30	28,44	28,08



REGATTA PROFESSIONAL



RG530 | TRF530

Asgard II Quilted Fleece Jacket

100% Polyester
S, M, L, XL, XXL, 3XL
210 g/m²

Regatta Professional

BLACK DARK NAVY

250er Symmetry-Fleece mit Antipilling-Ausstattung | Thermo-Guard-Kälteschutz-Ausstattung | Polyamid-Steppfutter | Zwei tief angesetzte Reißverschluss-Taschen und Kartentasche innen | Verdeckter Reißverschluss im Futter als Zugang zum Besticken | Verstellbarer Gummizug im Saum

Farbe	Größen	1	ab 8	ab 80
Coloured	S- 3XL	57,48	52,24	48,79

FLEECE (JACKETS)



HRM
Styl'd to impress, made to last



HRM1201 | 1201 **Men's Full-Zip Fleece Jacket**

100% Polyester
S, M, L, XL, XXL, 3XL, 4XL, 5XL
260 g/m²

HRM

BLACK	BOTTLE GREEN	DARK GREY
NAVY	RED	WHITE

Hochwertiges, atmungsaktives Micro-Polarfleece | Modernes, zeitloses Design mit modischer Passform (modern regular fit) | Hochwertige Verarbeitung | Antipilling- und Anti-Statik-Ausrüstung | Ton-in-Ton-Reißverschluss mit Kinnschutz | Zwei Innentaschen und seitlich zwei Außentaschen, welche mit einem Regenschutz versehen sind | Saumweite mit elastischem Kordelzug verstellbar und abgerundeter Saum | Flatlock-Außennähte

Farbe	Größen	1	ab 15 (XXL ab 12)	ab 150 (XXL ab 120)
Coloured	S - XL	42,53	40,41	38,27
Coloured	XXL	42,53	40,41	38,27
Coloured	3XL - 5XL	50,19	47,67	45,17

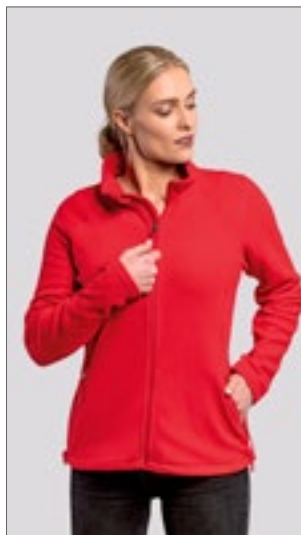

HRM
Styl'd to impress, made to last



HRM1202 | 1202 **Women's Full-Zip Fleece Jacket**

100% Polyester
XS, S, M, L, XL, XXL, 3XL
260 g/m²

HRM

BLACK	BOTTLE GREEN	DARK GREY
NAVY	RED	WHITE

Hochwertiges, atmungsaktives Micro-Polarfleece | Modernes, zeitloses Design mit modischer Passform (modern regular fit) | Hochwertige Verarbeitung | Antipilling- und Anti-Statik-Ausrüstung | Ton-in-Ton-Reißverschluss mit Kinnschutz | Zwei Innentaschen und seitlich zwei Außentaschen, welche mit einem Regenschutz versehen sind | Saumweite mit elastischem Kordelzug verstellbar und abgerundeter Saum | Flatlock-Außennähte

Farbe	Größen	1	ab 15 (XXL ab 12)	ab 150 (XXL ab 120)
Coloured	XS - XL	42,53	40,41	38,27
Coloured	XXL	42,53	40,41	38,27
Coloured	3XL	50,19	47,67	45,17



REGATTA
PROFESSIONAL



RG570 | TRF570 **Classic Fleece**

100% Polyester
S, M, L, XL, XXL, 3XL, 4XL
250 g/m²

Regatta Professional

BLACK	BOTTLE GREEN	NAVY
ROYAL BLUE	SEAL GREY (SOLID)	

250er Symmetry-Fleece | Beidseitig gebürstet, Außenseite mit Antipilling-Ausrüstung | 2 untere Taschen mit Reißverschluss | Verstellbarer Gummizug im Saum | Fleece-Bündchen | Schnell trocknend | Pflegeleicht

Farbe	Größen	1	ab 16	ab 160
Coloured	S - 4XL	30,82	29,96	27,97



TEE JAYS



TJ9615 | 9615 **Men's Outdoor Fleece Jacket**

100% Polyester
S, M, L, XL, XXL, 3XL
280 g/m²

Tee Jays

BLACK	GREY MELANGE
-------	--------------

Modisch taillierter Schnitt | Zwei große Fronttaschen | Innen angeraut | Hochwertige Reißverschlüsse

Farbe	Größen	1	ab 10	ab 100
Coloured	S - 3XL	82,09	75,35	73,09



TEE JAYS



TJ9616 | 9616 **Women's Outdoor Fleece Jacket**

100% Polyester
S, M, L, XL, XXL, 3XL
280 g/m²

Tee Jays

BLACK	GREY MELANGE
-------	--------------

Modisch taillierter Schnitt | Zwei große Fronttaschen | Innen angeraut | Hochwertige Reißverschlüsse

Farbe	Größen	1	ab 10	ab 100
Coloured	S - 3XL	82,09	75,35	73,09



Result
core
VALUE



RT219X | R219X **Polartherm™ Quilted Winter Fleece**

100% Polyester
S, M, L, XL, XXL, 3XL, 4XL
280 g/m²

Result Core

BLACK	NAVY
-------	------

Angenehmes, weiches Tragegefühl | Durchgehender Reißverschluss bis zum Kragen | Zwei Seitentaschen mit Reißverschluss | Doppelnah-Details | Nahtdetails am Kragen | Elastische Ärmelabschlüsse | Verstellbarer Kordelzug im Bund

Farbe	Größen	1	ab 8	ab 80
Coloured	S - XXL	57,00	52,24	50,10
Coloured	3XL - 4XL	59,38	54,62	52,36



RT220X | R220M Fashion Fit Outdoor Fleece

100% Polyester
XS, S, M, L, XL, XXL, 3XL
280 g/m² Result Core

XS, S, M, L, XL, XXL, 3XL
BLACK NAVY PURPLE
S, M, L, XL, XXL, 3XL
ELECTRIC BLUE FLAME RED PURE GREY
VIVID GREEN

Reißverschluss-Tasche seitlich | Taillebund verstellbar durch elastischen Kordelzug | Angenehmes, weiches Tragegefühl | Durchgehender Front-Reißverschluss | Saum mit Kordelzug-Größenverstellung | Doppelnähte | Eingefasste Ärmelbündchen

Farbe	Größen	1	ab 20	ab 200
Coloured	XS - 3XL	27,25	25,11	24,16

RT220F | R220F Women's Fashion Fit Outdoor Fleece Jacket

100% Polyester
XS (8/34), S (10/36), M (12/38), L (14/40), XL (16/42), XXL (18/44)
280 g/m² Result Core

BLACK	ELECTRIC BLUE	FLAME RED
NAVY	PURE GREY	PURPLE
VIVID GREEN		

Durchgehender Reißverschluss an der Vorderseite | Zwei Seitentaschen mit Reißverschluss | Eingefasste Ärmelbündchen | Verdecktes Zierband am Kragen | Eingesetzte Ärmel | Doppelnähte | Taillierte Passform

Farbe	Größen	1	ab 20	ab 200
Coloured	XS - XXL	27,25	25,11	24,16



JN782 | JN782 Men's Fleece Jacket

100% Polyester
S, M, L, XL, XXL, 3XL, 4XL
280 g/m² James+Nicholson

BLACK	BROWN	DARK GREEN
DARK GREY (SOLID)	LIME GREEN	NAVY
RED	ROYAL	TURQUOISE
WHITE		

Fleece Jacke mit Stehkragen im klassischen Design | Pflegeleichter Anti-Pilling Microfleece | 2 seitliche Taschen mit Reißverschluss | Tear off®-Label

Farbe	Größen	1	ab 30	ab 300
Coloured	S - 4XL	27,61	25,70	24,99

JN781 | JN781 Ladies' Fleece Jacket

100% Polyester
XS, S, M, L, XL, XXL, 3XL
280 g/m² James+Nicholson

BLACK	BROWN	DARK GREEN
DARK GREY (SOLID)	LIME GREEN	NAVY
RED	ROYAL	TURQUOISE
WHITE		

Fleece Jacke mit Stehkragen im klassischen Design | Pflegeleichter Anti-Pilling Microfleece | 2 seitliche Taschen mit Reißverschluss | Tear off®-Label | Leicht tailliert

Farbe	Größen	1	ab 30	ab 300
Coloured	XS - 3XL	27,61	25,70	24,99



RG630 | TRF630 Salamba Marl Fleece

100% Polyester
S, M, L, XL, XXL, 3XL
Regatta Professional

GREY MARL

100% schnell trocknendes Polyestergewebe | Antipilling-Fleece mit Marl-Effekt, beidseitig gebürstet, Außenseite mit Antipilling-Ausstattung | Leichtgewichtig mit sehr hohem Tragekomfort | Stretch-Bündchen an Ärmeln und Kragen | Innen-Reißverschluss und Kinnschutz | 2 untere Taschen mit Reißverschluss

Farbe	Größen	1	ab 16	ab 160
Grey Marl	S - 3XL	36,06	32,73	30,58

RG631 | TRF631 Women's Salamba Marl Fleece

100% Polyester
34 (8), 36 (10), 38 (12), 40 (14), 42 (16), 44 (18), 46 (20)
Regatta Professional

GREY MARL

100% schnell trocknendes Polyestergewebe | Antipilling-Fleece mit Marl-Effekt, beidseitig gebürstet, Außenseite mit Antipilling-Ausstattung | Leichtgewichtig mit sehr hohem Tragekomfort | Stretch-Bündchen an Ärmeln und Kragen | Innen-Reißverschluss und Kinnschutz | 2 untere Taschen mit Reißverschluss

Farbe	Größen	1	ab 16	ab 160
Grey Marl	34 - 46	36,06	32,73	30,58

FLEECE (JACKETS)



E7961 | 7961 **Men's Double Fleece Jacket**

100% Polyester
S, M, L, XL, XXL, 3XL, 4XL, 5XL
320 g/m²

Promodoro

BLACK/BLACK	CHARCOAL (SOLID)/GREY (SOLID)
NAVY/AQUA	ROYAL/STEEL GRAY
WHITE/NEW LIGHT GREY (SOLID)	

Beidseitige Antipilling-Ausrüstung | Stehkragen | Zwei Seitentaschen mit Reißverschluss | Elasthanbündchen an Ärmeln

Farbe	Größen	1	ab 15	ab 150
Coloured	S - XXL	42,65	41,01	39,44
Coloured	3XL	49,05	47,17	45,34
Coloured	4XL	56,41	54,24	52,15
Coloured	5XL	67,69	65,09	62,57



E7965 | 7965 **Women's Double Fleece Jacket**

100% Polyester
S, M, L, XL, XXL, 3XL
320 g/m²

Promodoro

BLACK/BLACK	CHARCOAL (SOLID)/GREY (SOLID)
NAVY/AQUA	ROYAL/STEEL GRAY
WHITE/NEW LIGHT GREY (SOLID)	

Beidseitige Antipilling-Ausrüstung | Stehkragen | Einschubtaschen mit Ziernaht | Elasthanbündchen an Ärmeln

Farbe	Größen	1	ab 15	ab 150
Coloured	S - XXL	39,39	37,89	36,41
Coloured	3XL	45,32	43,55	41,89



RT903 | R903X **Recycled Fleece Polarthermic Jacket**

100% Polyester
XS, S, M, L, XL, XXL, 3XL, 4XL
280 g/m²

Result Genuine Recycled

BLACK	NAVY
-------	------

100 % recycelter Polyester | Atmungsaktiv | Umweltfreundlicher YKK NATULON®-Reißverschluss vorne und an den Taschen | Weich eingefasster, elastischer Saum und Bündchen | Taschen mit Fleecefutter | Ziernahten am Außenmaterial | Aufhänger | Hergestellt aus hochwertigen und nachhaltigen Garnen von perPETual© aus 100 % Altkunststoff aus recycelten PET-Flaschen | Kompaktes, dichtes Strickmaterial für eine hohe Wärmebeständigkeit, schnelles Trocknen und einen guten Feuchtigkeitstransport | PFC-frei | Recycelbar | Bereit für Branding | Polybeutel ist biologisch abbaubar | Hergestellt aus 35 Plastikflaschen (1 Liter)

Farbe	Größen	1	ab 20	ab 200
Coloured	XS - 4XL	30,82	28,44	27,25



L03823 | 03823 **Men's Factor Zipped Fleece Jacket**

100% Polyester
S, M, L, XL, XXL, 3XL, 4XL, 5XL
280 g/m²

SOL'S

BLACK	CHARCOAL GREY (SOLID)	FOREST GREEN	NAVY
ORANGE	RED	ROPE	ROYAL BLUE

Recyceltes Polyester | Nachhaltiges Material | Polar-Fleece 280 | Stretch | Seitentaschen mit Reißverschluss und Hauptöffnung mit Reißverschluss | Verstärkungsband am Kragen | Elastisches Formband am Armabschluss und Saum | Abreißetikett

Farbe	Größen	1	ab 20	ab 200
Coloured	S - XXL	35,03	29,68	27,75
Coloured	3XL - 4XL	40,29	34,15	31,94
Coloured	5XL	44,32	37,56	35,11

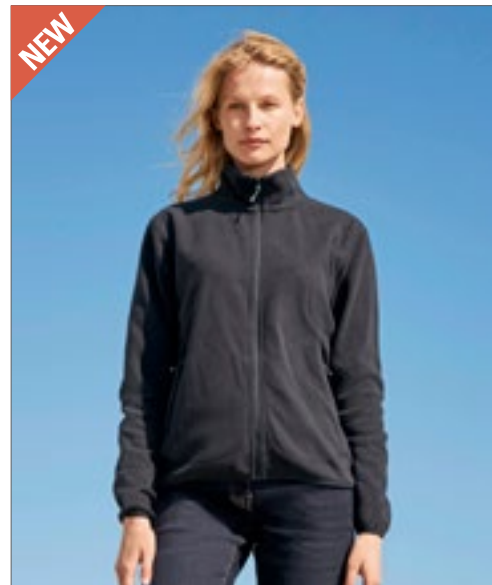

L03824 | 03824 **Women's Factor Zipped Fleece Jacket**

100% Polyester
S, M, L, XL, XXL, 3XL
280 g/m²

SOL'S

BLACK	CHARCOAL GREY (SOLID)	FOREST GREEN	NAVY
ORANGE	RED	ROPE	ROYAL BLUE

Recyceltes Polyester | Nachhaltiges Material | Polar-Fleece 280 | Stretch | Seitentaschen mit Reißverschluss und Hauptöffnung mit Reißverschluss | Verstärkungsband am Kragen | Elastisches Formband am Armabschluss und Saum | Abreißetikett

Farbe	Größen	1	ab 20	ab 200
Coloured	S - XXL	35,03	29,68	27,75
Coloured	3XL	40,29	34,15	31,94

BEST
SELLER

SOL'S
the fair spirit



L742 | 55000 Fleecejacket North

100% Polyester
XS, S, M, L, XL, XXL, 3XL, 4XL, 5XL
300 g/m² SOL'S

AQUA	ARMY	BLACK	BURGUNDY
CHARCOAL GREY (SOLID)	DARK CHOCOLATE	DARK PURPLE	FIR GREEN
GREY MELANGE	LIME	NAVY	NEON ORANGE
NEON YELLOW	ORANGE	RED	ROPE
ROYAL BLUE	WHITE		

2 Reißverschluss-Taschen mit Klappen | Antipilling | Elastische Ärmelabschlüsse | Farblich abgestimmter, eingearbeiteter Reißverschluss | Gefütterter Stehkragen | Halbkreis-Abnäher im Nacken | Elastischer Kordelzug am Bund

Farbe	Größen	1	ab 20	ab 200
Coloured	XS - XXL	31,96	27,08	25,32
Coloured	3XL	38,94	32,99	30,84
Coloured	4XL - 5XL	47,22	40,01	37,39
Neon Colours	XS - XXL	38,94	32,99	30,84
Neon Colours	3XL	47,24	40,03	37,44
Neon Colours	4XL - 5XL	57,17	48,43	45,29

L745 | 54500 Women's Fleece Jacket North

100% Polyester
S, M, L, XL, XXL
300 g/m² SOL'S

AQUA	BLACK	BURGUNDY	CHARCOAL GREY (SOLID)
DARK CHOCOLATE	DARK PURPLE	FIR GREEN	GREY MELANGE
LIME	NAVY	NEON ORANGE	NEON YELLOW
ORANGE	RED	ROPE	ROYAL BLUE
WHITE			

2 Reißverschluss-Taschen mit Klappen | Antipilling | Elastische Ärmelabschlüsse | Farblich abgestimmter, eingearbeiteter Reißverschluss | Kurz geschnitten | Gefütterter Stehkragen und Halbmond | Verstärkendes Nackenband | Elastischer Kordelzug am Bund

Farbe	Größen	1	ab 20	ab 200
Coloured	S - XXL	31,96	27,08	25,32
Neon Colours	S - XXL	38,94	32,99	30,84

Mehr Artikel sind online verfügbar.

FLEECE (JACKETS)



SW700 | SW700 **Men's Full Zip Fleece Jacket**

100% Polyester
S, M, L, XL, XXL
300 g/m² Starworld

BLACK	BOTTLE GREEN	BRIGHT RED
CHARCOAL	DEEP ROYAL	NAVY BLUE

Antipilling-Fleece | Kadettenkragen | Gleichfarbige und verborgene Reißverschlüsse vorne und an den Taschen | Verstellbares Zugband im Saum

Farbe	Größen	1	ab 18 (\$ ab 15)	ab 180 (\$ ab 150)
Coloured	S- XXL	24,70	22,32	21,13
Deep Royal	S- XXL	24,70	22,32	21,13

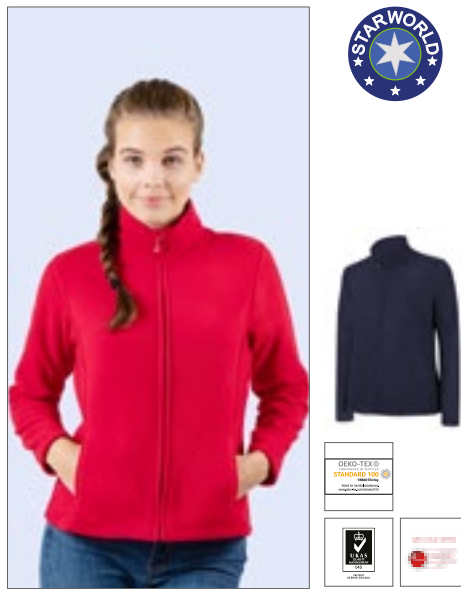

SW750 | SW750 **Ladies' Full Zip Fleece Jacket**

100% Polyester
S, M, L, XL
300 g/m² Starworld

BLACK	BRIGHT RED	CHARCOAL
NAVY BLUE		

Antipilling-Fleece | Körpernahe Passform | Kadettenkragen | Gleichfarbiger und verborgener Front-Reißverschluss

Farbe	Größen	1	ab 18	ab 180
Coloured	S- XL	24,70	22,32	21,13

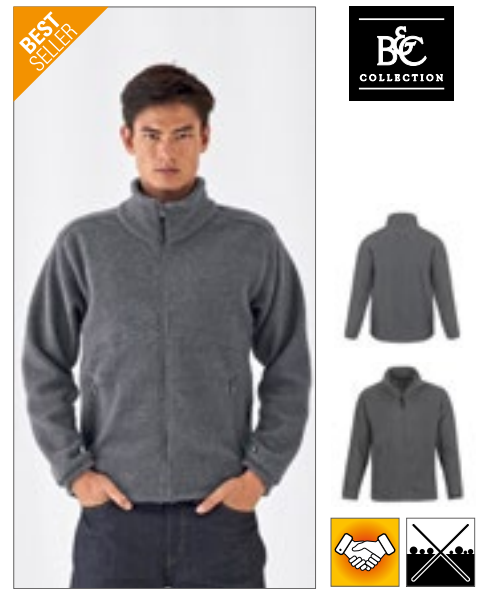

BCFU703 | FU703 **Unisex Fleece Icewalker+**

100% Polyester
XS, S, M, L, XL, XXL, 3XL
300 g/m² B&C

BLACK	NAVY	RED
-------	------	-----

XS, S, M, L, XL, XXL
CHARCOAL (SOLID)

Antipilling-Microfleece aus 100% Polyester | Farblich abgestimmter, durchgehender Reißverschluss mit Schieber | Zwei Fronttaschen mit Reißverschluss | Offener Saum mit elastischem Kordelzug, 2 Stoppern und „Easy-to-Pull“-Ringen | B&C Collection ist Mitglied der Fair Wear Foundation

Farbe	Größen	1	ab 15	ab 150
Coloured	XS- 3XL	41,29	37,49	35,44



Z8700 | R-870M-0 **Men's Full Zip Outdoor Fleece**

100% Polyester
XS, S, M, L, XL, XXL, 3XL, 4XL
320 g/m² Russell

BLACK	BOTTLE GREEN	BRIGHT ROYAL
BURGUNDY	CLASSIC RED	CONVOY GREY (SOLID)
FRENCH NAVY		

Fleece-Material sorgt für minimalen Wärmeverlust | Extrem glatte Oberfläche | Kadettkragen | Kordelzug im Saum | Modularer Schnitt für beste Passform | Antipilling-Fleece

Farbe	Größen	1	ab 24	ab 240
Coloured	XS- XXL	40,79	36,70	33,68
Coloured	3XL- 4XL	42,77	38,48	35,30



Z8700F | R-870F-0 **Ladies' Full Zip Outdoor Fleece**

100% Polyester
XS, S, M, L, XL, XXL
320 g/m² Russell

BLACK	BOTTLE GREEN	BRIGHT ROYAL
BURGUNDY	CLASSIC RED	CONVOY GREY (SOLID)
FRENCH NAVY		

Fleece-Material sorgt für minimalen Wärmeverlust | Extrem glatte Oberfläche | Kadettkragen | Kordelzug im Saum | Modularer Schnitt für beste Passform | Antipilling-Fleece

Farbe	Größen	1	ab 24	ab 240
Coloured	XS- XXL	38,84	34,96	32,08



JHK800 | FLRA300 **Men's Fleece Jacket**

100% Polyester
XS, S, M, L, XL, XXL
300 g/m² JHK

AQUA	BLACK	BURGUNDY
FOREST GREEN	GRAPHITE	GREY MELANGE
KELLY GREEN	LIME	NAVY
OFF WHITE	ORANGE	PURPLE
RED	ROYAL BLUE	SAND
SKY		

Durchgehender Reißverschluss und Seitentasche | Microfleece mit Antipilling-Behandlung | Kordelzug und Stoppern

Farbe	Größen	1	ab 15	ab 150
Coloured	XS- XXL	25,09	21,73	20,37



REGATTA
PROFESSIONAL



RG581 | TRF581 **Thor 300 Fleece Jacket**

100% Polyester

S, M, L, XL, XXL, 3XL, 4XL

300 g/m²

Regatta Professional

BLACK	BOTTLE GREEN	CLASSIC RED
DARK NAVY	ROYAL BLUE	SEAL GREY (SOLID)

300er Symmetry-Fleece mit Antipilling-Ausstattung | Fleece-Bündchen | 2 untere Taschen mit Reißverschluss | Verstellbarer Gummizug im Saum | Schnell trocknend | Pflegeleicht



REGATTA
PROFESSIONAL



RG582 | TRF582 **Thor 350 Fleece Jacket**

100% Polyester

S, M, L, XL, XXL, 3XL, 4XL

350 g/m²

Regatta Professional

BLACK	NAVY	SEAL GREY (SOLID)
-------	------	-------------------

350er Symmetry-Fleece mit Antipilling-Ausstattung | Fleece-Bündchen | 2 untere Taschen mit Reißverschluss | Verstellbarer Gummizug im Saum | Schnell trocknend | Pflegeleicht



REGATTA
PROFESSIONAL



RG500 | TRA600 **Sigma Heavyweight Fleece Jacket**

100% Polyester

S, M, L, XL, XXL, 3XL

380 g/m²

Regatta Professional

BLACK	DARK NAVY
-------	-----------

2 untere Taschen mit Reißverschluss | Verstellbarer Gummizug im Saum | 380er Symmetry-Fleece mit Antipilling-Ausstattung | Fleece-Bündchen | Schnell trocknend | Pflegeleicht

Farbe	Größen	1	ab 16	ab 160
Coloured	S - 4XL	34,99	31,77	29,63

Farbe	Größen	1	ab 16	ab 160
Coloured	S - 4XL	40,22	36,53	34,15

Farbe	Größen	1	ab 14	ab 140
Coloured	S - 3XL	49,62	45,10	42,13



JAMES &
NICHOLSON



JN044 | JN044 **Full-Zip Fleece**

100% Polyester

S, M, L, XL, XXL, 3XL, 4XL

300 g/m²

James+Nicholson

BLACK	BROWN	DARK GREY (SOLID)	LIGHT BLUE
LIME GREEN	NAVY	ORANGE	RED
ROYAL	WHITE		

S, M, L, XL, XXL, 3XL

DARK GREEN

Sweatshirt in schwerer Fleece-Qualität | Pflegeleichter Anti-Pilling-Fleece | Kadettkragen | Doppelnähte an Armausschnitt und Schultern | Kordelzug mit Stoppem am Bund | Elastische Ärmelbündchen | Zwei seitliche Reißverschluss-taschen

Farbe	Größen	1	ab 25	ab 250
Coloured	S - XXL	37,60	35,11	34,15
Coloured	3XL - 4XL	44,51	41,53	40,46



B&C
COLLECTION



BCFU749 | FU749 **Unisex Fleece WindProtek**

100% Polyester

XS, S, M, L, XL, XXL, 3XL

320 g/m²

B&C

XS, S, M, L, XL, XXL, 3XL	NAVY	RED
XS, S, M, L, XL, XXL		
OLIVE		

Antipilling-Microfleece aus 100% Polyester | Winddichte, wasserdichte und atmungsaktive Schichtmembran | Hoher Wärmeschutz | Körperbetonte Passform | Farblich abgestimmter, durchgehender Reißverschluss mit Schieber | Eingesetzte Ärmel | Durchgehende innere Windschutzblende (abgerundete Kante) | 2 im Vorderteil verborgene Taschen mit Reißverschluss | Elastische Ärmelabschlüsse | Offener Saum mit elastischem Kordelzug, 2 Stoppem und „Easy-to-Pull“-Ringen | B&C Collection ist Mitglied der Fair Wear Foundation

Farbe	Größen	1	ab 10	ab 100
Coloured	XS - 3XL	90,94	83,23	80,56

Mehr Artikel sind online verfügbar.

FLEECE (JACKETS)



RT36A | R036X **Polartherm™ Jacket**

100% Polyester
XS, S, M, L, XL, XXL, 3XL
330 g/m²

Result

XS, S, M, L, XL, XXL, 3XL

BLACK NAVY

XS, S, M, L, XL, XXL

BURGUNDY FOREST NATURAL ORANGE
OXFORD GREY RED ROYAL WHITE

Schweres Fleece-Gewebe aus 100 % Polyester | Antipilling | Athletischer Schnitt, elastische Passform | Durchgehender Front-Reißverschluss | Zwei große Fronttaschen mit dekorativen Ziernähten | Elastische Ärmelabschlüsse | Verstellbarer Gummizug im Saum

Farbe	Größen	1	ab 20	ab 200
Coloured	XS	28,32	26,06	24,99
Coloured	S- 3XL	30,84	28,44	27,25
Oxford Grey	XS- XXL	34,27	31,54	30,23



RT131M | R131M **Osaka Combed Pile Soft Shell Jacket**

Außen + Innen: 100% Polyester, Mittelschicht: 100% Polyurethan
S, M, L, XL, XXL, 3XL
370 g/m²

Result

BLACK FOREST NAVY

Außenschicht: 97% Polyester (370 g/m²) / 3% Elasthan, flauschig weiches Soft Shell | Mittelschicht: wasserdichte (7000 mm), atmungsaktive (3000 g) und winddichte TPU-Membran | Innenschicht: 100% Polyester | Futter: Polyester / Elasthan-Mesh | Wasserdichtes Material | 3-lagiges Stretch-Material | Bequeme Passform | Seitentaschen mit Reißverschluss | Durchgehender YKK-Reißverschluss vorn

Farbe	Größen	1	ab 10	ab 100
Coloured	S- 3XL	48,91	45,10	43,32



RT109 | R109X **Extreme Climate Stopper Fleece**

100% Polyester
XS, S, M, L, XL, XXL, 3XL
350 g/m²

Result

BLACK MOSS GREEN NAVY

Außenschicht: 160 g/m², 100% Polyester, 100D Microfleece | Mittelschicht: Wasserdichte, atmungsaktive und winddichte TPU-Membran | Innenschicht: 160 g/m², 100% Polyester, 100D Microfleece | Wasserabweisend, winddicht und atmungsaktiv (3.000 g/m² / 24h) | Warmhaltegrad (144) | Doppelseitiges Antipilling-Verbundfleece | Hochwertiges, flauschig weiches Material | Modischer Schnitt | Durchgehender Reißverschluss mit Windschutzleiste an der Innenseite | Zwei Taschen mit Reißverschluss an der Vorderseite | Vorderseite mit dekorativen Ziernähten | Extrem warm, ohne dick aufzutragen | Veredelungszugang: Verdeckter Reißverschluss im Brustbereich auf der linken Seite | Verstellbarer Gummizug im Saum

Farbe	Größen	1	ab 10	ab 100
Coloured	XS- 3XL	59,26	54,62	52,36



RT131F | R131F **Women's Osaka Combed Pile Soft Shell Jacket**

Außen + Innen: 100% Polyester, Mittelschicht: 100% Polyurethan
XS (8/34), S (10/36), M (12/38), L (14/40), XL (16/42)
370 g/m²

Result

FOREST

Außenschicht: 97% Polyester (370 g) / 3% Elasthan, flauschig weiches Soft Shell | Mittelschicht: wasserdichte (7000 mm), atmungsaktive (3000 g) und winddichte TPU-Membran | Innenschicht: 100% Polyester | Futter: Polyester / Elasthan-Mesh | Wasserdichtes Material | 3-lagiges Stretch-Material | Bequeme Passform | Seitentaschen mit Reißverschluss | Durchgehender YKK-Reißverschluss vorne

Farbe	Größen	1	ab 10	ab 100
Forest	XS- XL	24,47	22,56	21,66



JN596 | JN596 Ladies' Structure Fleece Jacket

100% Polyester
S, M, L, XL, XXL
190 g/m² James+Nicholson

AQUA/NAVY	BLACK/CARBON
GREEN/DARK GREEN	RED/CARBON
YELLOW/CARBON	

Leichte Outdoor-Fleecejacke | Angenehm weiche Qualität | Leicht strukturierte Außenseite, innen glatt | Stehkragen | Durchgehend unterlegter Reißverschluss mit Kinnschutz | Kontrastfarbige Flatlocknähte | Zwei seitliche Taschen mit Reißverschluss | Taillierter Schnitt

Farbe	Größen	1	ab 30	ab 300
Coloured	S - XXL	39,39	36,77	35,82

JN597 | JN597 Men's Structure Fleece Jacket

100% Polyester
S, M, L, XL, XXL, 3XL
190 g/m² James+Nicholson

AQUA/NAVY	BLACK/CARBON
GREEN/DARK GREEN	RED/CARBON
YELLOW/CARBON	

Angenehm weiche Qualität | Leicht strukturierte Außenseite | Stehkragen | Durchgehend unterlegter Reißverschluss mit Kinnschutz | Kontrastfarbige Flatlocknähte | Zwei seitliche Taschen mit Reißverschluss

Farbe	Größen	1	ab 30	ab 300
Coloured	S - 3XL	39,39	36,77	35,82



L827 | 00586 Men's Micro Fleece Zipped Jacket Nova

100% Polyester
S, M, L, XL, XXL, 3XL
200 g/m² SOL'S

BLACK	BLACK/AQUA
CHARCOAL GREY (SOLID)	CHARCOAL GREY (SOLID)/ORANGE
NAVY	NAVY/APPLE GREEN
NEON GREEN	RED
SLATE BLUE/GREY (SOLID)	

Kurz geschnitten | Antipilling | Taschen mit 100% Polyester Netzfutter | Reißverschluss vorne und zwei Reißverschluss-Seitentaschen | Ärmelausschnitte mit Flatlocknähten und Princess-Line Schnitt | Verstärkter Ärmelabschluss

Farbe	Größen	1	ab 20	ab 200
Coloured	S - XXL	36,68	31,08	29,06
	3XL	43,93	37,22	34,80
Neon Green	S - XXL	43,98	37,25	34,84
Neon Green	3XL	52,74	44,70	41,79

L828 | 00587 Women's Micro Fleece Zipped Jacket Nova

100% Polyester
S, M, L, XL, XXL
200 g/m² SOL'S

BLACK	BLACK/AQUA
CHARCOAL GREY (SOLID)	CHARCOAL GREY (SOLID)/ORANGE
NAVY	NAVY/APPLE GREEN
NEON GREEN	RED
SLATE BLUE/GREY (SOLID)	

Kurz geschnitten | Antipilling | Taschen mit 100% Polyester Netzfutter | Reißverschluss vorne und zwei Reißverschluss-Seitentaschen | Ärmelausschnitte mit Flatlocknähten und Princess-Line Schnitt | Verstärkter Ärmelabschluss | Passgenauer Schnitt

Farbe	Größen	1	ab 20	ab 200
Coloured	S - XXL	36,68	31,08	29,06
Neon Green	S - XXL	43,98	37,25	34,84



RG620 | TRF620 X-Pro Coldspring II Hybrid Fleece Jacket

100% Polyester, Seiten-, Kapuzen- und Unterarmeinsätze: 90% Polyester / 10% Elasthan
S, M, L, XL, XXL, 3XL
210/235 g/m² Regatta Professional

GREY MARL/BLACK	OXFORD BLUE MARL/NAVY
-----------------	-----------------------

Warmes meliertes Strick-Fleece mit Extol-Stretch-Seiten, Kapuze und Einsätzen im Achselbereich | RFID-Schutz an der Brusttasche für zusätzliche Sicherheit | Angedeutete Kapuze und Stretch-Bindung an Kapuzenöffnung, Saum und Ärmelabschlüssen mit Daumenloch | Zwei tief angesetzte Reißverschluss-Taschen und eine Reißverschluss-Brusttasche | Kinnschutz | Reflektierende Details

Farbe	Größen	1	ab 16	ab 160
Coloured	S - 3XL	73,19	66,52	62,12

RG621 | TRF621 Women's X-Pro Coldspring II Hybrid Fleece Jacket

100% Polyester, Seiten-, Kapuzen- und Unterarmeinsätze: 90% Polyester / 10% Elasthan
36 (10), 38 (12), 40 (14), 42 (16), 44 (18), 46 (20)
210/235 g/m² Regatta Professional

GREY MARL/BLACK	OXFORD BLUE MARL/NAVY
-----------------	-----------------------

Warmes meliertes Strick-Fleece mit Extol-Stretch-Seiten, Kapuze und Einsätzen im Achselbereich | RFID-Schutz an der Brusttasche für zusätzliche Sicherheit | Angedeutete Kapuze und Stretch-Bindung an Kapuzenöffnung, Saum und Ärmelabschlüssen mit Daumenloch | Zwei tief angesetzte Reißverschluss-Taschen und eine Reißverschluss-Brusttasche | Kinnschutz | Reflektierende Details

Farbe	Größen	1	ab 16	ab 160
Coloured	36 - 46	73,19	66,52	62,12

JAMES & NICHOLSON



JN769 | JN769 **Ladies' Fleece Jacket**
100% Polyester
S, M, L, XL, XXL
200 g/m² James+Nicholson

BERRY MELANGE/SILVER (SOLID)	BLUE MELANGE/NAVY
CORAL MELANGE/WHITE	GREY MELANGE/ANTHRACITE
ROYAL MELANGE/BLUE	

Fleecejacke in modischer Melangeoptik | Pflegeleichter Antipilling-Microfleece | Stehkragen | Figurbetonende Teilungsnähte | Zwei seitliche Taschen mit Reißverschluss | Taillierter Schnitt

Farbe	Größen	1	ab 30	ab 300
Coloured	S- XXL	45,93	42,96	41,77

JN770 | JN770 **Men's Fleece Jacket**
100% Polyester
S, M, L, XL, XXL, 3XL
200 g/m² James+Nicholson

BLUE MELANGE/NAVY	GREY MELANGE/ANTHRACITE
ROYAL MELANGE/BLUE	

Fleecejacke in modischer Melangeoptik | Pflegeleichter Antipilling-Microfleece | Stehkragen | Figurbetonende Teilungsnähte | Zwei seitliche Taschen mit Reißverschluss

Farbe	Größen	1	ab 30	ab 300
Coloured	S- 3XL	45,93	42,96	41,77



RG6030 | TRF603 **Men's Full Zip Thornly Fleece Jacket**
100% Polyester
S, M, L, XL, XXL, 3XL
220 g/m² Regatta Professional

DARK KHAKI MARL	NAVY MARL	SEAL GREY MARL
-----------------	-----------	----------------

Antipilling-Fleece mit Marl-Effekt (Beidseitig gebürstet, Außenseite mit Antipilling-Ausstattung) | Schnell trocknend und pflegeleicht | Unterlegter Reißverschluss und Kinnschutz, mit Bündchen und Saum aus Hauptmaterial | Zwei tief angesetzte Reißverschluss-Taschen

Farbe	Größen	1	ab 16	ab 160
Coloured	S- 3XL	37,37	33,92	31,65

RG604 | TRF604 **Women's Thornly Marl Fleece Jacket**
100% Polyester
36 (10), 38 (12), 40 (14), 42 (16), 44 (18), 46 (20)
220 g/m² Regatta Professional

CERAMIC MARL	NAVY MARL	SEAL GREY MARL
--------------	-----------	----------------

Antipilling-Fleece mit Marl-Effekt (Beidseitig gebürstet, Außenseite mit Antipilling-Ausstattung) | Schnell trocknend und pflegeleicht | Innen-Reißverschluss und Kinnschutz | Ärmelabschluss und Saum aus Eigenmaterial | Zwei tief angesetzte Reißverschluss-Taschen

Farbe	Größen	1	ab 16	ab 160
Coloured	36- 46	37,37	33,92	31,65



JN1818 | JN1818 **Men's Structure Fleece Jacket**
100% Polyester
XS, S, M, L, XL, XXL, 3XL, 4XL, 5XL, 6XL
230 g/m² James+Nicholson

BLACK MELANGE/BLACK/SILVER (SOLI)	CARBON MELANGE/BLACK/RED
NAVY MELANGE/NAVY/ROYAL	

80% recyceltes Polyester | Pflegeleichte Strick-Fleecejacke für Arbeit und Freizeit | Weiches, wärmendes, pflegeleichtes Material in Melange-Optik | Außenseite: glatte, strukturierte Optik | Innenseite flauschig weich angeraut | Zwei Seitentaschen mit verdecktem Reißverschluss, Zwei Innentaschen | Brusttasche aus Webstoff mit kontrastfarbigem Reißverschluss | Kontrastnähte | Stehkragen | Durchgehend hinterlegter Reißverschluss mit Kinnschutz | YKK-Reißverschlüsse

Farbe	Größen	1	ab 30	ab 300
Coloured	XS- 3XL	65,69	61,29	59,62
Coloured	4XL- 6XL	70,81	66,16	64,38

JAMES & NICHOLSON

JN1817 | JN1817 **Ladies' Structure Fleece Jacket**
100% Polyester
XS, S, M, L, XL, XXL, 3XL, 4XL
230 g/m² James+Nicholson

BLACK MELANGE/BLACK/SILVER (SOLI)	CARBON MELANGE/BLACK/RED
NAVY MELANGE/NAVY/ROYAL	

80% recyceltes Polyester | Pflegeleichte Strick-Fleecejacke für Arbeit und Freizeit | Weiches, wärmendes, pflegeleichtes Material in Melange-Optik | Außenseite: glatte, strukturierte Optik | Innenseite flauschig weich angeraut | Zwei Seitentaschen mit verdecktem Reißverschluss, Zwei Innentaschen | Brusttasche aus Webstoff mit kontrastfarbigem Reißverschluss | Kontrastnähte | Stehkragen | Durchgehend hinterlegter Reißverschluss mit Kinnschutz | YKK-Reißverschlüsse | Leicht tailliert

Farbe	Größen	1	ab 30 (3XL ab 20)	ab 300 (3XL ab 200)
Coloured	XS- XXL	65,69	61,29	59,62
Coloured	3XL- 4XL	65,69	61,29	59,62



TEE JAYS



TJ9160 | 9160 **Men's Active Fleece**

100% Polyester
S, M, L, XL, XXL, 3XL
170 g/m²

Tee Jays

BLACK DARK GREY (SOLID)

Antipilling-Microfleece | Lasergeschnittene Sturmklappe | Zwei Seitentaschen | Taillierter Schnitt



TEE JAYS



TJ9170 | 9170 **Women's Active Fleece**

100% Polyester
S, M, L, XL, XXL, 3XL
170 g/m²

Tee Jays

BLACK DARK GREY (SOLID)

Antipilling-Microfleece | Lasergeschnittene Sturmplatte | Zwei Seitentaschen | Taillierter Schnitt



BEST SELLER

JAMES & NICHOLSON



JN762 | JN762 **Men's Knitted Fleece Jacket**

100% Polyester
S, M, L, XL, XXL, 3XL
280 g/m²

James+Nicholson

DARK GREY MELANGE/SILVER (SOLID) KIWI MELANGE/ROYAL
LIGHT GREY MELANGE/RED ROYAL MELANGE/RED

Weiches, wärmendes, pflegeleichtes Material in Melangeoptik | Außenseite Strickoptik, Innenseite flauschig weich angeraut | Figurbetonende Teilungsnähte | Kontrastfarbige Einfassung an Saum und Ärmel

Farbe	Größen	1	ab 10	ab 100
Coloured	S- 3XL	45,34	41,60	40,36

Farbe	Größen	1	ab 10	ab 100
Coloured	S- 3XL	45,34	41,60	40,36

Farbe	Größen	1	ab 30	ab 300
Coloured	S- 3XL	65,69	61,29	59,62



JAMES & NICHOLSON



JN571 | JN571 **Men's Hooded Fleece**

92% Polyester / 8% Elasthan
S, M, L, XL, XXL, 3XL
280 g/m²

James+Nicholson

AQUA/NAVY CARBON/RED
DARK ORANGE/CARBON YELLOW/CARBON

Modische Fleece Kapuzenjacke | Angenehm weiche, pflegeleichte Qualität | Außenseite glatt mit dezentem Alloverdruck, innen angerautes Fleece in Rautenoptik | Durchgehend unterlegter Reißverschluss mit Kinnschutz | Angeschlossene Kapuze mit elastischer Kordel und Stopper | 2 Seitentaschen mit Reißverschluss | Kontrastfarbige Flatlocknähte | Daumenschlupf

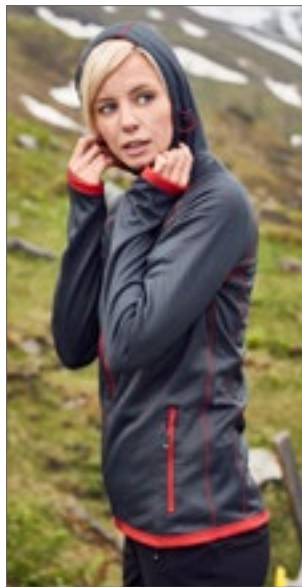

JAMES & NICHOLSON



JN570 | JN570 **Ladies' Hooded Fleece**

92% Polyester / 8% Elasthan
S, M, L, XL, XXL
280 g/m²

James+Nicholson

AQUA/NAVY CARBON/RED
DARK ORANGE/CARBON YELLOW/CARBON

Modische Fleece Kapuzenjacke | Angenehm weiche, pflegeleichte Qualität | Außenseite glatt mit dezentem Alloverdruck, innen angerautes Fleece in Rautenoptik | Durchgehend unterlegter Reißverschluss mit Kinnschutz | Angeschlossene Kapuze mit elastischer Kordel und Stopper | 2 Seitentaschen mit Reißverschluss | Kontrastfarbige Flatlocknähte | Daumenschlupf | Leicht tailliert

Farbe	Größen	1	ab 30	ab 300
Coloured	S- 3XL	62,12	57,95	56,41

Farbe	Größen	1	ab 30	ab 300
Coloured	S- XXL	62,12	57,95	56,41



BEST SELLER

JAMES & NICHOLSON



JN761 | JN761 **Ladies' Knitted Fleece Jacket**

100% Polyester
S, M, L, XL, XXL
280 g/m²

James+Nicholson

DARK GREY MELANGE/SILVER (SOLID) KIWI MELANGE/ROYAL
LIGHT GREY MELANGE/RED PINK MELANGE/OFF-WHITE
ROYAL MELANGE/RED

Weiches, wärmendes, pflegeleichtes Material in Melangeoptik | Außenseite Strickoptik, Innenseite flauschig weich angeraut | Kontrastfarbige Einfassung an Saum und Ärmel

Farbe	Größen	1	ab 30	ab 300
Coloured	S- XXL	65,69	61,29	59,62

FLEECE (JACKETS-CONTRAST)



S5040 | ST5040 **Power Fleece Jacket**

100% Polyester
S, M, L, XL, XXL
280 g/m²

Stedman®

ANTHRA HEATHER GREY HEATHER

Power-Fleece | Fleece mit Antipilling-Ausrüstung | Elastische Einfassung in Kontrastfarbe an Kapuze, Ärmeln und Windschutzleiste | Breiter Kordelzug in Kontrastfarbe (schwarz) | Kontrastfarbener Reißverschluss mit Windschutzleiste | Kontrastfarbene Flatlock-Nähte | Seitenteile und Seitennähte | Mehrteilige Taucher-Kapuze mit breitem Kordelzug | Kontrastfarbenedes Fischgrät-Nackenband | Seitentaschen mit kontrastfarbenen Reißverschlüssen | Beidseitig gebürstet | Alle Reißverschlüsse mit grauen Plastik-Schiebergriffen | Raglan-Ärmel mit Schulterpasse | Kleines Größenetikett im Nacken | Pflegeetikett in der Seitennaht | Waschbar bis 40 °C | Normal Fit

Farbe	Größen	1	ab 10	ab 100
Coloured	S - XXL	58,62	51,31	47,98



S5120 | ST5120 **Power Fleece Jacket Women**

100% Polyester
S, M, L, XL
280 g/m²

Stedman®

ANTHRA HEATHER GREY HEATHER

Fleece mit Antipilling-Ausrüstung | Kontrastfarbene Flatlock-Nähte | Breiter Kordelzug in Kontrastfarbe (schwarz) | Zwei Seitentaschen mit kontrastfarbenen Reißverschlüssen | Elastische Einfassung in Kontrastfarbe an Kapuze, Ärmeln und Windschutzleiste | Kontrastfarbenedes Fischgrät-Nackenband | Seitenteile und Seitennähte | Raglan-Ärmel mit Schulterpasse | Kontrastfarbener Reißverschluss mit Windschutzleiste | Beidseitig gebürstet | Alle Reißverschlüsse mit grauen Plastik-Schiebergriffen | Mehrteilige Taucher-Kapuze mit breitem Kordelzug | Kleines Größenetikett im Nacken | Pflegeetikett in der Seitennaht | Waschbar bis 40 °C | Normal Fit

Farbe	Größen	1	ab 10	ab 100
Coloured	S - XL	58,62	51,31	47,98



S5850 | ST5850 **Knit Fleece Jacket**

100% Polyester
S, M, L, XL, XXL
280 g/m²

Stedman®

BLUE MELANGE DARK GREY MELANGE LIGHT GREY MELANGE MARINA BLUE MELANGE

Warmes, elastisches und strapazierfähiges Material mit hochwertiger Strick-Optik | Strickfleece | Seitenteile und -nähte | Ärmelbündchen und Saum aus Jacken-Stoff | Zwei Taschen | Gebürstete Innenseite | Kontrastfarbener Reißverschluss mit Stoff-Schiebergriff | Stehkragen | Gestrickte Oberfläche | Kontrastfarbenedes Fischgrät-Nackenband | Waschbar bis 40 °C | Normal Fit

Farbe	Größen	1	ab 10	ab 100
Coloured	S - XXL	52,86	46,24	43,24

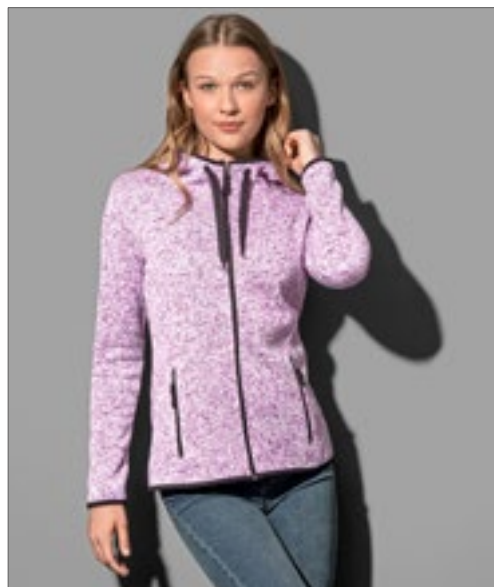

S5950 | ST5950 **Knit Fleece Jacket Women**

100% Polyester
S, M, L, XL
280 g/m²

Stedman®

BLUE MELANGE DARK GREY MELANGE LIGHT GREY MELANGE MARINA BLUE MELANGE PURPLE MELANGE

Warmes, elastisches und strapazierfähiges Material mit hochwertiger Strick-Optik | Strickfleece | Zwei Seitentaschen mit kontrastfarbenedem Reißverschluss mit Stoff-Schiebergriff | Taucher-Kapuze | Kontrastfarbener Reißverschluss mit Stoff-Schiebergriff | Elastische Einfassung in Kontrastfarbe an Kapuze, Ärmeln und Saum | Breiter Kordelzug in Kontrastfarbe | Gestrickte Oberfläche | Metall-Ösen für Kordelzug (nickelfrei)

Farbe	Größen	1	ab 10	ab 100
Coloured	S - XL	52,86	46,24	43,24



E7700 | 7700

Men's Knit Jacket Workwear

100% Polyester
S, M, L, XL, XXL, 3XL, 4XL, 5XL
300 g/m²

Promodoro

HEATHER GRAPHITE

HEATHER GREY

HEATHER ROYAL

Innenkragen mit Nackenband in Kontrastfarbe | Seiten- und Armeinsatz in Kontrastfarbe | Schmäler Saum- und Armabschluss mit elastischer Einfassung in Kontrastfarbe | Zwei Seitentaschen mit Reißverschluss in Kontrastfarbe auf der Vorderseite | Neutrales Grössenetikett | Strickfleece brushed

Farbe	Größen	1	ab 10	ab 100
Coloured	S- XXL	59,71	57,43	55,22
Coloured	3XL	68,69	66,05	63,50
Coloured	4XL	78,99	75,95	73,02
Coloured	5XL	94,77	91,13	87,63



E7705 | 7705

Women's Knit Jacket Workwear

100% Polyester
S, M, L, XL, XXL, 3XL
300 g/m²

Promodoro

HEATHER GRAPHITE

HEATHER GREY

HEATHER ROYAL

Strickfleece-Jacke mit Stehkragen | Innenkragen mit Nackenband in Kontrastfarbe | Seiten- und Armeinsatz in Kontrastfarbe | Schmäler Saum- und Armabschluss mit elastischer Einfassung in Kontrastfarbe | Durchgehender Reißverschluss | Zwei Seitentaschen mit Reißverschluss in Kontrastfarbe auf der Vorderseite | Neutrales Grössenetikett seitlich im Nacken | Modische Passform | Strickfleece brushed

Farbe	Größen	1	ab 10	ab 100
Coloured	S- XXL	57,10	54,88	52,79
Coloured	3XL	65,64	63,12	60,69



E7720 | 7720

Men's Knit Fleece Jacket C+

100% Polyester
S, M, L, XL, XXL, 3XL, 4XL, 5XL
300 g/m²

Promodoro

HEATHER BLUE

HEATHER GREY

HEATHER RED

Stehkragen | Zwei Seitentaschen auf der Vorderseite | Arm- und Saumabschluss in self-fabric | Schmäler Schnitt | Fixierung für Aussenjacke | Strickfleece brushed | Jacken Konzept 6-in-1, kombinierbar mit Aussenjacke E7548

Farbe	Größen	1	ab 10	ab 100
Coloured	S- XXL	52,53	50,50	48,58
Coloured	3XL	60,40	58,10	55,86
Coloured	4XL	69,47	66,81	64,24
Coloured	5XL	83,37	80,16	77,09



BEST SELLER



E7971 | 7971

Men's Double Fleece Jacket

100% Polyester
S, M, L, XL, XXL, 3XL, 4XL, 5XL
320 g/m²

Promodoro

BLACK/LIGHT GREY (SOLID)

GRAPHITE (SOLID)/LIGHT GREY (SOLID)

LIGHT GREY (SOLID)/BLACK

NAVY/LIGHT GREY (SOLID)

RED/LIGHT GREY (SOLID)

TURQUOISE/LIGHT GREY (SOLID)

Elasthan-Bündchen an den Ärmeln | Innenseite in Kontrastfarbe | Antipilling-Ausrüstung

Farbe	Größen	1	ab 15 (3XL ab 10)	ab 150 (3XL ab 100)
Coloured	S- XXL	38,37	36,89	35,46
Coloured	3XL	44,10	42,41	40,79
Coloured	4XL	50,72	48,77	46,91
Coloured	5XL	60,88	58,52	56,29



E7985 | 7985

Women's Double Fleece Jacket

100% Polyester
XS, S, M, L, XL, XXL, 3XL
320 g/m²

Promodoro

BLACK/LIGHT GREY (SOLID)

GRAPHITE (SOLID)/LIGHT GREY (SOLID)

LIGHT GREY (SOLID)/BLACK

NAVY/LIGHT GREY (SOLID)

RED/LIGHT GREY (SOLID)

TURQUOISE/LIGHT GREY (SOLID)

Elasthan-Bündchen an den Ärmeln | Innenseite in Kontrastfarbe | Antipilling-Ausrüstung | Einschubtaschen mit Ziernaht

Farbe	Größen	1	ab 15	ab 150
Coloured	XS- XXL	37,96	36,51	35,11
Coloured	3XL	43,67	41,98	40,36



E7725 | 7725

Women's Knit Fleece Jacket C+

100% Polyester
S, M, L, XL, XXL, 3XL
300 g/m²

Promodoro

HEATHER BLUE

HEATHER GREY

HEATHER RED

Stehkragen | Zwei Seitentaschen auf der Vorderseite | Arm- und Saumabschluss in self-fabric | Schmäler Schnitt | Fixierung für Aussenjacke | Strickfleece brushed | Jacken Konzept 6-in-1, kombinierbar mit Aussenjacke E7549

Farbe	Größen	1	ab 10	ab 100
Coloured	S- XXL	50,38	48,43	46,58
Coloured	3XL	57,93	55,72	53,57

Mehr Artikel sind online verfügbar.

FLEECE (JACKETS-CONTRAST)



S5090 | ST5090 **Striped Fleece Jacket**

100% Polyester
S, M, L, XL, XXL
280 g/m²

Stedman®

BRILLIANT BLUE GREY STEEL (SOLID)

Warmes, elastisches und strapazierfähiges Material mit hochwertiger Strick-Optik | Normal Fit | Gebürstete Innenseite | Fleece mit Anti-Pilling-Ausrüstung | Gestrickte Oberfläche | Reißverschluss mit Metallschieber (nickelfrei) | Dekorative Flatlock-Nähte | Stehkragen | 2 Seitentaschen mit Reißverschluss | Elastische Einfassung an Saum und Ärmeln | Nackenband | Seitennähte mit vorderen Blenden | Kleines Größenetikett im Nacken | Pflegeetikett in der Seitennaht

Farbe	Größen	1	ab 10	ab 100
Coloured	S- XXL	51,48	45,05	42,13



S5190 | ST5190 **Striped Fleece Jacket Women**

100% Polyester
S, M, L, XL
280 g/m²

Stedman®

BRILLIANT BLUE GREY STEEL (SOLID)

Warmes, elastisches und strapazierfähiges Material mit hochwertiger Strick-Optik | Normal Fit | Gebürstete Innenseite | Fleece mit Antipilling-Ausrüstung | Gestrickte Oberfläche | Reißverschluss mit Metallschieber (nickelfrei) | Dekorative Flatlock-Nähte | Stehkragen | Zwei Seitentaschen mit Reißverschluss | Elastische Einfassung an Saum und Ärmeln | Nackenband | Seitennähte mit vorderen Blenden | Kleines Größenetikett im Nacken | Pflegeetikett in der Seitennaht

Farbe	Größen	1	ab 10	ab 100
Coloured	S- XL	51,48	45,05	42,10



RY1195 | SM1195 **Men's Luciane Microfleece Jacket**

100% Polyester
S, M, L, XL, XXL, 3XL
300 g/m²

Roly

BLACK 02 GARNET RED 57 NAVY BLUE 55

Microfleece Jacke mit hohem Kragen | Kontrastfarben an Kragen- und Ärmelbündchen, durchgehenden Reißverschluss und Reißverschlüssen der Seiten- und Ärmeltaschen | Ziernähte an den Seiten und im Brustbereich

Farbe	Größen	1	ab 15	ab 150
Coloured	S- XXL	25,80	23,09	22,21
Coloured	3XL	29,01	25,97	24,97



JN589 | JN589 **Men's Knitted Fleece Hoody**

100% Polyester
S, M, L, XL, XXL, 3XL
320 g/m²

James+Nicholson

BLUE MELANGE/BLACK DARK-MELANGE/BLACK
DENIM MELANGE/BLACK GREEN MELANGE/BLACK
LIGHT MELANGE/CARBON RED MELANGE/BLACK

Weiches, wärmendes, pflegeleichtes Material | Außenseite Strick-Optik, Innenseite flauschig weich angeraut | Figurbetonende Teilungsnähte | Angeschnittene Kapuze

Farbe	Größen	1	ab 30	ab 300
Coloured	S- 3XL	71,16	66,40	64,62

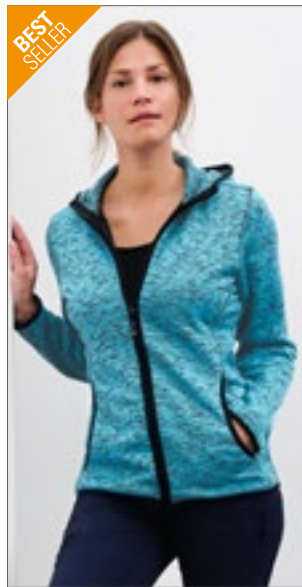

JN588 | JN588 **Ladies' Knitted Fleece Hoody**

100% Polyester
S, M, L, XL, XXL
320 g/m²

James+Nicholson

BLUE MELANGE/BLACK DARK-MELANGE/BLACK
DENIM MELANGE/BLACK GREEN MELANGE/BLACK
LIGHT MELANGE/CARBON RED MELANGE/BLACK

Weiches, wärmendes, pflegeleichtes Material | Außenseite Strick-Optik, Innenseite flauschig weich angeraut | Figurbetonende Teilungsnähte | Angeschnittene Kapuze | Taillierter Schnitt

Farbe	Größen	1	ab 30	ab 300
Coloured	S- XXL	71,16	66,40	64,62



RY1196 | SM1196 **Women's Luciane Microfleece Jacket**

100% Polyester
S, M, L, XL, XXL
300 g/m²

Roly

BLACK 02 GARNET RED 57 NAVY BLUE 55

Microfleece Jacke für den Freizeitsport mit hohem Kragen | Kontrastfarben an Kragen- und Ärmelbündchen, sowie am durchgehenden Reißverschluss und Reißverschlüssen der Seiten- und Ärmeltaschen | Ziernähte an den Seiten und im Brustbereich | Ellenbogenschoner aus gleichem Material | Herausreißbares Label

Farbe	Größen	1	ab 15	ab 150
Coloured	S- XXL	25,80	23,09	22,21



S5860 | ST5860 **Recycled Fleece Jacket Hero**

100% Polyester
S, M, L, XL, XXL
210 g/m²

Stedman®

TURQUOISE (HEATHER)

100% Polyester (60% recycelt) | Umweltfreundlich aus recyceltem Material (16 Plastikflaschen pro Jacke) | Scuba-Kapuze | Kontrast-Reißverschluss | Zwei Seitentaschen mit Kontrast-Reißverschlüssen | Kontrastfarbene elastische Einfassungen an Kapuze, Ärmeln und Saum | Innen angeraut | Dekorative, kontrastfarbene Brust-Tasche und Flatlock-Nähte | Nackenband | Seitennähte | Hochwertiges Webetikett im Kragen | Abreißbares Pflegeetikett an der Seitennaht | Waschbar bis 40 °C | Kein Marken-Etikett vorhanden

Farbe	Größen	1	ab 10	ab 100
Turquoise (Heather)	S - XXL	34,20	29,92	27,97

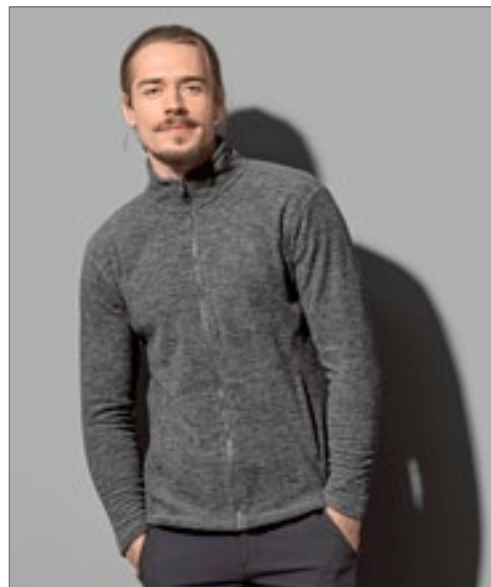

S5060 | ST5060 **Melange Fleece Jacket**

100% Polyester
S, M, L, XL, XXL
310 g/m²

Stedman®

ANTHRA MELANGE

OLIVE MELANGE

PUMPKIN MELANGE

Samtig warmes Fleece mit Antipilling-Ausrüstung | Rückseitige Halbmondpasse | Gebürstete Innenseite | Nackenband | Stehkragen | Dekorative Flatlock-Nähte | Vordere Blenden mit Tascheneingriff | Ton-in-Ton-Reißverschluss mit Plastikschieber | Aufhänger | Kleines Größenetikett im Nacken | Pflegeetikett in der Seitennaht | Seitennähte | Normal Fit

Farbe	Größen	1	ab 10	ab 100
Coloured	S - XXL	45,67	39,96	37,34



RG615 | TRF615 **Broadstone Showerproof Fleece**

100% Polyester
S, M, L, XL, XXL, 3XL

Regatta Professional

BLACK/BLACK	CLASSIC RED/BLACK
SEAL GREY/BLACK	

Wasserabweisendes Polyester-Mikrofleece mit einer wasserdichten und atmungsaktiven Membran | Langlebige Ripstop-Einsätze | Stretch-Bündchen an Ärmeln und Kragen | Zwei tief angesetzte Reißverschluss-Taschen und eine Reißverschluss-Brusttasche

Farbe	Größen	1	ab 16	ab 160
Coloured	S - 3XL	83,66	76,04	70,92



L707 | 55500 **Fleecejacket Nordic**

100% Polyester
S, M, L, XL, XXL
300 g/m²

SOL'S

BLACK/MEDIUM GREY (SOLID)	NAVY/MEDIUM GREY (SOLID)
RED/MEDIUM GREY (SOLID)	

Gefütterter Stehkragen mit Einfassung | 2 paspelierte Taschen | Kontrastfarbener Kragen, Körper- und Ärmleinsätze

Farbe	Größen	1	ab 20	ab 200
Coloured	S - XXL	48,81	41,36	38,68



LP01652 | 01652 **Turbo Polar Fleece Full Zipp**

100% Polyester
XS, S, M, L, XL, XXL, 3XL, 4XL, 5XL
340 g/m²

SOL'S ProWear

BUGATTI BLUE/NAVY PRO	DARK GREY (SOLID)/BLACK
RED/BLACK	

Unisex | Jacke mit Reißverschluss | Mouliné-Effekt | Zwei Taschen | Rundhalsausschnitt | Kontrastfarbene, elastische Einfassung an Bündchen und Saum | Innen angeraut

Farbe	Größen	1	ab 20	ab 200
Coloured	XS - XXL	63,31	51,55	49,43
Coloured	3XL - 5XL	72,83	59,29	56,86

07 Westen



<u>Fleece</u>	<u>305-307</u>
<u>Gesteppt</u>	<u>308-319</u>
<u>Soft Shell</u>	<u>320-325</u>
<u>Weitere</u>	<u>326-327</u>



REGATTA PROFESSIONAL



RG801 | TRA801

Micro Fleece Bodywarmer

100% Polyester
S, M, L, XL, XXL, 3XL
210 g/m²

Regatta Professional

BLACK	CLASSIC RED	DARK NAVY
SEAL GREY (SOLID)		

210er Microfleece | Leichtgewebe-Technologie | Zwei tief angesetzte Reißverschluss-Taschen | Antipilling Symmetry Fleece | Schnell trocknend | Pflegeleicht



REGATTA PROFESSIONAL



RG802 | TRA802

Women's Micro Fleece Bodywarmer

100% Polyester
34 (8), 36 (10), 38 (12), 40 (14), 42 (16), 44 (18), 46 (20)
210 g/m²

Regatta Professional

BLACK	CLASSIC RED	DARK NAVY
-------	-------------	-----------

210er Microfleece | Leichtgewebe-Technologie | 2 untere Taschen mit Reißverschluss | Taillierter Schnitt | Schnell trocknend | Pflegeleicht



SW735 | SW735

Fleece Body Warmer

100% Polyester
S, M, L, XL, XXL
300 g/m²

Starworld

BLACK	BRIGHT RED	CHARCOAL
NAVY BLUE		

Antipilling-Fleece | Kadettenkragen | Gleichfarbige und verborgene Reißverschlüsse vorne und an den Taschen | Verstellbares Zugband im Saum

Farbe	Größen	1	ab 16	ab 160
Coloured	S - 3XL	26,06	23,68	22,13

Farbe	Größen	1	ab 16	ab 160
Coloured	34 - 46	26,06	23,68	22,13

Farbe	Größen	1	ab 20	ab 200
Coloured	S - XXL	21,97	19,83	18,78



REGATTA PROFESSIONAL



RG700 | TRA700

Haber II Bodywarmer

100% Polyester
S, M, L, XL, XXL, 3XL
250 g/m²

Regatta Professional

BLACK	DARK NAVY
-------	-----------

250er Symmetry-Fleece mit Antipilling-Ausstattung | Elastisch eingefasste Ärmelausschnitte | Verstellbarer Gummizug im Saum | 2 untere Taschen mit Reißverschluss

Farbe	Größen	1	ab 16	ab 160
Coloured	S - 3XL	33,92	30,82	28,80

RG793 | TRA793

Women's Haber II Bodywarmer

100% Polyester
34 (8), 36 (10), 38 (12), 40 (14), 42 (16), 44 (18), 46 (20)
250 g/m²

Regatta Professional

BLACK	DARK NAVY
-------	-----------

250er Symmetry-Fleece mit Antipilling-Ausstattung | Elastisch eingefasste Ärmelausschnitte | Verstellbarer Gummizug im Saum | 2 untere Taschen mit Reißverschluss | Taillierter Schnitt

Farbe	Größen	1	ab 16	ab 160
Coloured	34 - 46	33,92	30,82	28,80

Mehr Artikel sind online verfügbar.

WESTEN (FLEECE)



Stedman®
collection



S5010 | ST5010 **Fleece Vest**

100% Polyester
S, M, L, XL, XXL
220 g/m²

Stedman®

BLACK OPAL	BLUE MIDNIGHT	GREY STEEL (SOLID)	HAWAII BLUE
KIWI GREEN	SCARLET RED		

Warm und weich mit hervorragender Wärme-Isolation | Microfleece mit Antipilling-Ausrüstung | Stehkragen | Ton-in-Ton-Reißverschluss mit Windschutzleiste | Beidseitig gebürstet | Atmungsaktiv | Armlöcher mit elastischer Einfassung | Polyester-Twill-Nackenband | Rückseitige Halbmondpassse | Verstellbarer Saum | Zwei Taschen | Seitennähte | Waschbar bis 40 °C | Normal Fit

Farbe	Größen	1	ab 24	ab 240
Hawaii Blue	S - XXL	15,49	13,54	12,66
Coloured	S - XXL	27,92	24,42	22,82



SOL'S
the fair spirit



L741 | 51000 **Unisex Fleece Vest Norway**

100% Polyester
XS, S, M, L, XL, XXL, 3XL, 4XL, 5XL
320 g/m²

SOL'S

BLACK	NAVY	NEON YELLOW
-------	------	-------------

XS, S, M, L, XL, XXL, 3XL	CHARCOAL GREY (SOLID)	FIR GREEN	LIME
BURGUNDY	RED	ROYAL BLUE	
ORANGE			

Antipilling | Polyester/Elasthan-Jersey Saumband | Drei Reißverschluss-Taschen, gerader Schnitt

Farbe	Größen	1	ab 15	ab 150
Coloured	XS - XXL	27,16	23,01	21,52
Coloured	3XL	32,51	27,54	25,75
Coloured	4XL - 5XL	39,10	33,13	30,96
Neon Yellow	XS - XXL	32,51	27,54	25,75
Neon Yellow	3XL	39,01	33,06	30,92
Neon Yellow	4XL - 5XL	46,86	39,70	37,13



Stedman®
collection



S5110 | ST5110 **Fleece Vest Women**

100% Polyester
S, M, L, XL
220 g/m²

Stedman®

BLACK OPAL	BLUE MIDNIGHT	SCARLET RED
------------	---------------	-------------

Microfleece mit Antipilling-Ausrüstung, warm und weich mit hervorragender Wärme-Isolation | Polyester-Twill-Nackenband | Beidseitig gebürstet | Rückseitige Halbmondpassse | Armlöcher mit elastischer Einfassung | Stehkragen | Ton-in-Ton-Reißverschluss mit Windschutzleiste | Atmungsaktiv | Zwei Taschen | Seitennähte | Waschbar bis 40 °C | Normal Fit

Farbe	Größen	1	ab 24	ab 240
Coloured	S - XL	23,78	20,83	19,47



SOL'S
the fair spirit



L03822 | 03822 **Unisex Factor Zipped Fleece Bodywarmer**

100% Polyester
XS, S, M, L, XL, XXL, 3XL, 4XL, 5XL
280 g/m²

SOL'S

BLACK	CHARCOAL GREY (SOLID)	FOREST GREEN	NAVY
ORANGE	RED	ROPE	ROYAL BLUE

Unisex | Recyceltes Polyester | Nachhaltiges Material | Polar-Fleece 280 | Stretch | Seitentaschen mit Reißverschluss und Hauptöffnung mit Reißverschluss | Verstärkungsband am Kragen | Elastisches Formband an Armlöchern und am Saum | Abreißetikett

Farbe	Größen	1	ab 20	ab 200
Coloured	XS - XXL	25,09	21,25	19,87
Coloured	3XL	28,82	24,42	22,85
Coloured	4XL - 5XL	31,73	26,87	25,13



RT904 | R904X **Recycled Fleece Polarthermic Bodywarmer**
 100% Polyester
 XS, S, M, L, XL, XXL, 3XL, 4XL
 280 g/m²
 Result Genuine Recycled

BLACK NAVY

100 % recycelter Polyester | Atmungsaktiv | Umweltfreundlicher YKK NATULON®-Reißverschluss vorne und an den Taschen | Weich eingefasstes elastisches Armloch und Saum | Fronttaschen mit Fleecefutter | Ziernähte am Außenmaterial | Aufhänger | Hergestellt aus hochwertigen und nachhaltigen Garnen von perPETual© aus 100 % Altkunststoff aus recycelten PET-Flaschen | Kompaktes, dichtes Strickmaterial für eine hohe Wärmebeständigkeit, schnelles Trocknen und einen guten Feuchtigkeitstransport | Recyclbar | PFC-frei | Bereit für Branding | Polybeutel ist biologisch abbaubar | Hergestellt aus 23 Plastikflaschen (1 Liter)

Farbe	Größen	1	ab 20	ab 200
Coloured	XS - 4XL	24,99	22,73	21,78

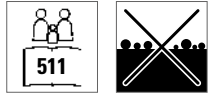

RT37A | R037X **Polartherm™ Bodywarmer**
 100% Polyester
 XS, S, M, L, XL, XXL, 3XL
 330 g/m²
 Result

BLACK
 XS, S, M, L, XL, XXL
 NAVY WHITE
 S, M, L, XL, XXL
 FOREST RED ROYAL YELLOW

Antipilling-Ausrüstung, ohne Innenfutter | Dehnfähige Passform | Durchgehender Front-Reißverschluss | Zwei große Taschen an der Vorderseite mit Innenfutter aus Active Fleece von RESULT® | Dekorative Passe | Verdeckter Front-Reißverschluss

Farbe	Größen	1	ab 25	ab 250
Coloured	XS - 3XL	25,70	23,68	22,73



RT1160 | R116X **Micro Fleece Gilet**
 100% Polyester
 XS, S, M, L, XL, XXL, 3XL
 200 g/m²
 Result Core

BLACK CHARCOAL FOREST
 NAVY ORANGE RED
 ROYAL

Material: 100% Polyester Microfleece | Dicht gestrickt mit Antipilling-Ausrüstung | Dekorative Ziernähte | Seitentaschen | Durchgehender Reißverschluss an der Vorderseite | Microfleece mit kompakter Dichte sorgt für zusätzliche Wärme | Weiches, leichtes und dehnbare Material: wärmendes Gefühl mit wenig Gewicht | Einfach zu waschen und schnell trocknend | Bequemer, aktiver Schnitt | Unisex

Farbe	Größen	1	ab 25	ab 250
Coloured	XS - 3XL	19,04	17,26	16,54



BCFU705 | FU705 **Unisex Fleece Traveller+**
 100% Polyester
 XS, S, M, L, XL, XXL, 3XL
 300 g/m²
 B&C

BLACK NAVY RED
 XS, S, M, L, XL, XXL, 3XL
 XS, S, M, L, XL, XXL
 CHARCOAL (SOLID)

Antipilling-Microfleece aus 100% Polyester | Farblich abgestimmter, durchgehender Reißverschluss mit Schieber | Zwei Fronttaschen mit Reißverschluss | Offener Saum mit längerer Rückenseite | Farblich passende Paspelierung aus Polyester an Kragen, Armausschnitten und unterem Saum | B&C Collection ist Mitglied der FairWear Foundation

Farbe	Größen	1	ab 15	ab 150
Coloured	XS - 3XL	37,58	34,25	32,34



Z8720 | R-872M-0 **Men's Outdoor Fleece Gilet**
 100% Polyester
 XS, S, M, L, XL, XXL
 320 g/m²
 Russell

BLACK BOTTLE GREEN BRIGHT ROYAL
 BURGUNDY CLASSIC RED CONVOY GREY (SOLID)
 FRENCH NAVY

Extrem glatte Oberfläche | Antipilling-Fleece | Kadettkragen | Kordezug im Saum | Modularer Schnitt für beste Passform | Seitentaschen mit auf links eingenähten Reißverschlüssen, für beste Optik | Das dichte und kompakte Fleece-Material sorgt für minimalen Wärmeverlust

Farbe	Größen	1	ab 24	ab 240
Coloured	XS - XXL	35,63	32,06	29,42



RG831 | TRA831 **Men's Stage II Insulated Bodywarmer**

100% Polyamid
S, M, L, XL, XXL, 3XL, 4XL
 65 g/m² Regatta Professional

BLACK	CLASSIC RED	NAVY
SEAL GREY (SOLID)		

Thermo-Guard-Wärmeschutz | Body- Wärmeschutz-Füllung 180 g/m² | 2 untere Taschen | Verstellbarer Gummizug im Saum | Innentasche | Verdeckter Reißverschluss im Futter als Zugang zum Besticken

Farbe	Größen	1	ab 12	ab 120
Coloured	S- 4XL	47,01	42,72	39,87

RG832 | TRA832 **Women's Stage II Insulated Bodywarmer**

100% Polyamid
36 (10), 38 (12), 40 (14), 42 (16), 44 (18), 46 (20)
 65 g/m² Regatta Professional

BLACK	NAVY
-------	------

Thermo-Guard-Wärmeschutz | Body-Wärmeschutz-Füllung 160 g/m² | 2 untere Taschen | Verstellbarer Gummizug im Saum | Innentasche | Verdeckter Reißverschluss im Futter als Zugang zum Besticken | Taillierter Schnitt

Farbe	Größen	1	ab 12	ab 120
Coloured	36- 46	47,01	42,72	39,87



L02889 | 02889 **Men's Wilson Bodywarmer Jacket**

Außenmaterial und Futter: 100% Polyamid, Wattierung: 90% Daunen / 10% Federn
S, M, L, XL, XXL, 3XL
 70 g/m² SOL'S

BLACK	FRENCH NAVY	METAL GREY
ROYAL BLUE		

Nylon 380T; Oberstoff und Futter: 100% Polyamid; Wattierung: 90% Daunen / 10% Federn; 70 g/m² | Reißverschluss-Öffnung | Zwei Fronttaschen mit Reißverschluss | Zwei Innentaschen | Schmäler Stehkragen | Figurbetonter Schnitt | Verstaubar in passendem Beutel | Größenlabel ohne Markenaufdruck

Farbe	Größen	1	ab 10	ab 100
Coloured	S- XXL	94,37	76,85	73,68
Coloured	3XL	103,79	84,51	81,04

L02890 | 02890 **Women's Wilson Bodywarmer Jacket**

Außenmaterial und Futter: 100% Polyamid, Wattierung: 90% Daunen / 10% Federn
S, M, L, XL, XXL
 70 g/m² SOL'S

BLACK	FRENCH NAVY	METAL GREY
ROYAL BLUE		

Nylon 380T; Oberstoff und Futter: 100% Polyamid; Wattierung: 90% Daunen / 10% Federn; 70 g/m² | Reißverschluss-Öffnung | Zwei Fronttaschen mit Reißverschluss | Zwei Innentaschen | Schmäler Stehkragen | Figurbetonter Schnitt | Verstaubar in passendem Beutel | Größenlabel ohne Markenaufdruck

Farbe	Größen	1	ab 10	ab 100
Coloured	S- XXL	94,37	76,85	73,68



L02916 | 02916 **Men's Victoire Bodywarmer Jacket**

Außenmaterial und Futter: 100% Polyamid, Wattierung: 90% Daunen / 10% Federn
S, M, L, XL, XXL, 3XL
 100 g/m² SOL'S

FRENCH NAVY

Nylon 380T; Außenmaterial und Futter: 100% Polyamid; Füllung: 90% Daunen / 10% Federn | Reißverschluss-Öffnung | Zwei Fronttaschen mit Reißverschluss | Zwei Innentaschen | 3-farbige Details | Verstaubar in passendem Beutel | Kein Label

Farbe	Größen	1	ab 10	ab 100
French Navy	S- XXL	119,71	97,48	93,46
French Navy	3XL	131,73	107,27	102,86

L02937 | 02937 **Women's Victoire Bodywarmer Jacket**

Außenmaterial und Futter: 100% Polyamid, Wattierung: 90% Daunen / 10% Federn
S, M, L, XL, XXL
 100 g/m² SOL'S

FRENCH NAVY

Nylon 380T; Außenmaterial und Futter: 100% Polyamid; Füllung: 90% Daunen / 10% Federn | Reißverschluss-Öffnung | Zwei Fronttaschen mit Reißverschluss | Zwei Innentaschen | 3-farbige Details | Verstaubar in passendem Beutel | Kein Label

Farbe	Größen	1	ab 10	ab 100
French Navy	S- XXL	119,71	97,48	93,46





RG856 | TRA856 **Firedown Down-Touch Padded Bodywarmer**

100% Polyamid
S, M, L, XL, XXL, 3XL
 60 g/m² Regatta Professional

BLACK/BLACK	GREY MARL/BLACK
NAVY/FRENCH BLUE	SEAL GREY/BLACK

100% Polyamid mit wasserabweisender, gewachster Oberfläche | Dauerhaft wasserabweisendes Finish | Wärmeisolierung mit Down-Touch-Technologie | Warme Polyesterisolierung – 60 g/m² | 2 untere Taschen mit Reißverschluss | Dieses Produkt hat kein externes Logo-Branding

Farbe	Größen	1	ab 12	ab 120
Coloured	S- 3XL	49,62	45,10	42,13

RG857 | TRA857 **Women's Firedown Down Touch Bodywarmer**

100% Polyamid
34 (8), 36 (10), 38 (12), 40 (14), 42 (16), 44 (18), 46 (20)
 37 g/m² Regatta Professional

GREY MARL/BLACK	BLACK/BLACK	NAVY/FRENCH BLUE
-----------------	-------------	------------------

100 % Polyamid mit wasserabweisender gewachster Oberfläche | 60 g/m² Wärmeisolierung mit Down-Touch-Technologie | Kann leicht zusammengedrückt werden | 2 untere Taschen mit Reißverschluss

Farbe	Größen	1	ab 12	ab 120
Coloured	34- 46	49,62	45,10	42,13



L01436 | 01436 **Men's Lightweight Bodywarmer Wave**

100% Nylon, Futter: 100% Nylon, Wattierung: 100% Polyester
S, M, L, XL, XXL, 3XL
 180 g/m² SOL'S

BLACK	METAL GREY	NAVY
NEON LIME		

2 Taschen mit Reißverschluss passend zum Futter | Hoher Kragen, eng geschnitten | Ton-in-Ton Einfassung am Saum

Farbe	Größen	1	ab 10	ab 100
Coloured	S- XXL	63,21	53,55	50,08
Coloured	3XL	72,69	61,59	57,57

L01437 | 01437 **Women's Lightweight Bodywarmer Wave**

100% Nylon, Futter: 100% Nylon, Wattierung: 100% Polyester
S, M, L, XL, XXL
 180 g/m² SOL'S

BLACK	DARK PINK	METAL GREY
NAVY	NEON LIME	

Zwei Taschen mit Reißverschluss passend zum Futter | Hoher Kragen, eng geschnitten | Ton-in-Ton Einfassung am Saum

Farbe	Größen	1	ab 10	ab 100
Coloured	S- XXL	63,21	53,55	50,08



RG810 | TRA810 **Tyler Bodywarmer**

100% Polyester
S, M, L, XL, XXL, 3XL
 84 g/m² Regatta Professional

BLACK	NAVY
-------	------

Gestepptes, wasserabweisendes Mikro-Popelin-Gewebe | Thermo-Guard-Wärmeschutz | Polyester-Taftfutter (160 g/m²) | Zwei aufgesetzte Taschen mit seitlichem Handwärmer-Zugang | Rückenbelüftung mit Druckknopf | Veredelungszugang per Reißverschluss an der Seitennaht

Farbe	Größen	1	ab 12	ab 120
Coloured	S- 3XL	57,48	52,24	48,79

RG811 | TRA811 **Tarah Bodywarmer**

100% Polyester
34 (8), 36 (10), 38 (12), 40 (14), 42 (16), 44 (18), 46 (20)
 84 g/m² Regatta Professional

BLACK	NAVY
-------	------

Gestepptes, wasserabweisendes Mikro-Popelin-Gewebe | Thermo-Guard-Wärmeschutz | Innenfutter aus Polyester-Taftgewebe | Zwei aufgesetzte Taschen mit seitlichem Handwärmer-Zugang | Rückenbelüftung mit Druckknopf | Veredelungszugang per Reißverschluss an der Seitennaht

Farbe	Größen	1	ab 12	ab 120
Coloured	34- 46	57,48	52,24	48,79



Z441M | R-441M-0

Men's Nano Bodywarmer

100% Polyester
S, M, L, XL, XXL, 3XL, 4XL
66 g/m²

Russell

BLACK	DARK OLIVE	FRENCH NAVY
IRON GREY		

Hoch belastbares DWR-Gewebe mit Aquapel von Nanotex® behandelt | Fluor- und PFC-frei | Nachhaltige Wattierung von Dupont™ Sorona® | Stehkragen mit Kinnschutz und Windschutzblende gegen Wind und Zugluft | Kontrastfarbene Reißverschlüsse, Innenfutter und Details für eine edle Optik | Zwei Seitentaschen und eine Innentasche mit Reißverschluss | Diskreter Veredelungszugang im inneren, linken Brustbereich | Verstellbarer Saum mit Kordelzug

Farbe	Größen	1	ab 12	ab 120
Coloured	S- 4XL	72,88	65,59	60,17



Z441F | R-441F-0

Ladies' Nano Bodywarmer

100% Polyester
XS, S, M, L, XL, XXL, 3XL
66 g/m²

Russell

BLACK	DARK OLIVE	FRENCH NAVY
IRON GREY		

Hoch belastbares DWR-Gewebe mit Aquapel von Nanotex® behandelt | Fluor- und PFC-frei | Nachhaltige Wattierung von Dupont™ Sorona® | Stehkragen mit Kinnschutz und Windschutzblende gegen Wind und Zugluft | Kontrastfarbene Reißverschlüsse, Innenfutter und Details für eine edle Optik | Zwei Seitentaschen und eine Innentasche mit Reißverschluss | Diskreter Veredelungszugang im inneren, linken Brustbereich | Verstellbarer Saum mit Kordelzug

Farbe	Größen	1	ab 12	ab 120
Coloured	XS- 3XL	72,88	65,59	60,17



HENBURY



W875 | H875

Unisex Padded Gilet

100% Nylon, Futter: 100% Polyester
XXS, XS, S, M, L, XL, XXL, 3XL, 4XL
40 g/m²

Henbury

BLACK

100% Nylon-Pongé in wasserabweisender Qualität 40 g/m² | Futter: Polyester-Taft, 210T 60g/m² | Gestepte Polyester-Polsterung für Puffer-Effekt | Glatter Bereich auf der Brust und am Rücken zur Dekoration | Unifarbene Seiteneinsätze | Durchgehender Reißverschluss vorne und 2 versteckte Seitentaschen mit rutschfesten Abziehern | 1 tiefe Innentasche | Einfassung an Armloch | Henbury-Etikett zum Abtrennen

Farbe	Größen	1	ab 12 (S ab 24)	ab 120 (S ab 240)
Black	XXS- XS	69,66	57,26	53,57
Black	S- XL	69,66	57,26	53,57
Black	XXL	73,23	60,19	56,33
Black	3XL- 4XL	73,23	60,19	56,33



S5210 | ST5210

Padded Vest

Oberstoff + Futter: 100% Nylon, Wattierung: 100% Polyester
S, M, L, XL, XXL

Stedman®

BLACK OPAL

Polyester-Wattierung | Elastische Einfassung in Kontrastfarbe am Saum | Wasserabweisend | Stehkragen mit Reißverschluss und verstaubare Kapuze mit Kordelzug | Kontrastfarbener Reißverschluss mit Windschutzleiste | Seitennähte | Hervorragende Wärmeisolierung bei leichtem Gewicht | Zwei Seitentaschen mit kontrastfarbenen Reißverschlüssen | Aufhänger | Windabweisend | Pflegeetikett in der Seitennaht | Kleines Größenetikett im Nacken | Normal fit

Farbe	Größen	1	ab 10	ab 100
Black Opal	S- XXL	91,32	79,90	74,71



S5310 | ST5310

Padded Vest Women

Oberstoff + Futter: 100% Nylon, Wattierung: 100% Polyester
S, M, L, XL

Stedman®

BLACK OPAL

Aufhänger | Elastische Einfassung in Kontrastfarbe am Saum | Wasserabweisend | Kontrastfarbener Reißverschluss mit Windschutzleiste | Windabweisend | Seitenteile und Seitennähte | Stehkragen mit Reißverschluss und verstaubare Kapuze mit Kordelzug | Zwei Seitentaschen mit kontrastfarbenen Reißverschlüssen | Hervorragende Wärmeisolierung bei leichtem Gewicht | Polyester-Wattierung | Armellocheneinfassung aus Jacken-Material | Pflegeetikett in der Seitennaht | Kleines Größenetikett im Nacken | Normal fit

Farbe	Größen	1	ab 10	ab 100
Black Opal	S- XL	91,32	79,90	74,71



RT238 | R238X

Recycled Black Compass Padded Softshell Gilet

100% Polyester
XS, S, M, L, XL, XXL, 3XL

Result Genuine Recycled

BLACK/BLACK	BLACK/BLACK	BLACK/BLACK
BLACK/LIME	BLACK/LIME	BLACK/ROYAL
BLACK/RED	BLACK/ROYAL	BLACK/ROYAL
BLACK/YELLOW		

Stoff am Torso: Außenmaterial: 100 % Polyester, Füllung: 100 % recycelter REPREVE®-Polyester mit 160 g/m², Innenfutter: 100 % Polyester | Schultersegmente: 2-lagiges Softshell-Gewebe mit 280 g/m² aus mechanischem Garn, Obermaterial: 60% Polyester / 40% recycelter TOPGREEN®-Polyester, Innenschicht: 70% Polyester-Mikrofleece / 30% recycelter TOPGREEN®-Polyester | Spritzwasserabweisend | Windabweisend | Atmungsaktiv | Kontrastfarbene Reißverschlüsse an den Taschen | Durchgehender YKK-Reißverschluss vorne mit Kinnschutz | Gepolsterter Stehkragen | Wattierter Torso | Eingefasste, weiche Ärmellöcher | Schwarze Reißverschluss-Anhänger | Anhänger | Hochwertige REPREVE®-Recycling-Wattierung aus umweltfreundlichen Materialien, hergestellt aus recycelten Plastikflaschen und Industrieabfällen | Bedruckbare Schulter-einsätze aus umweltfreundlichem TOPGREEN®-Softshell-Polyester | Bereit für Branding | Hergestellt aus 9 Plastikflaschen (1 Liter)

Farbe	Größen	1	ab 10	ab 100
Coloured	XS- 3XL	53,07	48,91	47,01



TEE JAYS



TJ9624 | 9624

Men's Crossover Bodywarmer

100% Polyester
S, M, L, XL, XXL, 3XL

Tee Jays

BLACK/BLACK

Polyester (300T) mit Softshell-Polyester-Wattierung | Winddicht und wasserabweisend | Taillierter Schnitt | Zwei große Fronttaschen | Innentasche | Armausschnitte mit elastischem Bund | Umgekehrte Reißverschlüsse | Geeignet zum Besticken

Farbe	Größen	1	ab 10	ab 100
Black/Black	S- 3XL	88,27	81,06	78,64



TEE JAYS



TJ9625 | 9625

Women's Crossover Bodywarmer

100% Polyester
S, M, L, XL, XXL, 3XL

Tee Jays

BLACK/BLACK

300T Polyester mit Softshell Polyester-Wattierung | Winddicht und wasserabweisend | Taillierter Schnitt | Zwei große Fronttaschen | Innentasche | Elastische Ärmelabschlüsse | Umgekehrte Reißverschlüsse | Geeignet zum Besticken

Farbe	Größen	1	ab 10	ab 100
Black/Black	S- 3XL	88,27	81,06	78,64



REPREVE
GENUINE RECYCLED



RT239 | R239X

Recycled Thermoquilt Gilet

100% Polyester
XS, S, M, L, XL, XXL, 3XL

Result Genuine Recycled

BLACK/BLACK

BLACK/BLACK	BLACK/ORANGE
BLACK/RED	GREY/BLACK
NAVY/LIME	NAVY/NAVY
ROYAL/NAVY	

Außen: 100% Polyester, Futter: 140 g/m², recycelter REPPEVE®-Polyester, Innenfutter: 100% Polyester | Spritzwasserabweisend | Atmungsaktiv | Windabweisend | Anhänger | Reißverschlusstaschen | Durchgehender Front-Reißverschluss mit Kinnschutz | Kontrastfutter und -details | Weich eingefasstes elastisches Armloch und Saum | Hochwertige REPPEVE®-Recycling-Wattierung aus umweltfreundlichen Materialien, hergestellt aus recycelten Plastikflaschen und Industrieabfällen | Einfach zu verstauen und ausgezeichnete Energierückgabe | Hohe Wärmebeständigkeit | Ultraleicht | Bereit für Branding | Geräuscharm zu tragen | Superweich | Hergestellt aus 3 Plastikflaschen (1 Liter)

Farbe	Größen	1	ab 20	ab 200
Coloured	XS- 3XL	43,79	40,34	38,68



TEE JAYS



TJ9632 | 9632

Men's Zepelin Bodywarmer

100% Polyester
S, M, L, XL, XXL, 3XL, 4XL, 5XL

Tee Jays

S, M, L, XL, XXL, 3XL, 4XL, 5XL

BLACK

S, M, L, XL, XXL, 3XL

DEEP NAVY

Innentasche | Hochwertige Front-Reißverschlüsse | Taillierter Schnitt | Wind- und wasserabweisende Oberfläche | 100% Polyester 300T (Futter: 100% Polyester) | Interner Veredelungszugang

Farbe	Größen	1	ab 10	ab 100
Coloured	S- 3XL	76,37	70,09	68,00
Black	4XL- 5XL	81,11	74,40	72,16



TEE JAYS



TJ9633 | 9633

Women's Zepelin Bodywarmer

100% Polyester
S, M, L, XL, XXL, 3XL

Tee Jays

BLACK

DEEP NAVY

Innentasche | Hochwertige Front-Reißverschlüsse | Taillierter Schnitt | Wind- und wasserabweisende Oberfläche | 100% Polyester 300T (Futter: 100% Polyester) | Interner Veredelungszugang

Farbe	Größen	1	ab 10	ab 100
Coloured	S- 3XL	76,37	70,09	68,00



CONTRAST
REGATTA
PROFESSIONAL



RG841 | TRA841

Men's Contrast Insulated Bodywarmer

100% Polyamid
XS, S, M, L, XL, XXL, 3XL, 4XL
65 g/m²

Regatta Contrast Collection

BLACK/SEAL GREY (SOLID)

BLACK/SEAL GREY (SOLID)	NAVY/NEW ROYAL
NEW ROYAL/NAVY	SEAL GREY (SOLID)/BLACK

100% Polyamid-Außenmaterial mit wasserabweisender Beschichtung | 180 g/m² Thermo-Guard Isolierung | Innen-Reißverschluss und Kinnschutz | Zwei tief angesetzte Reißverschluss-Taschen

Farbe	Größen	1	ab 12	ab 120
Coloured	XS- 4XL	52,24	47,48	44,27

Mehr Artikel sind online verfügbar.

ROLY



RY5093 | RA5093

Women's Oslo Bodywarmer

100% Polyester
S, M, L, XL, XXL
290 g/m²

Roly

ARMY GREEN 15	BLACK 02	EBONY 231	ELECTRIC BLUE 99
FUCHSIA 40	GARNET RED 57	NAVY BLUE 55	RED 60

Oberstoff: 100% Polyester, 300 Taffeta; Futter: 100% Polyester, Taffeta 290; Wattierung: 100% Polyester, 150 g/m² | Federleichte und softer Wattierung | Durchgehender, verdeckter Reißverschluss Ton-in-Ton | Zwei Seitentaschen mit Reißverschluss | Innenfutter in Kontrastfarbe | Elastische und gleichfarbige Stoffeinfassung am Saum | Inklusive Beutel zum Verstauen der Jacke | Tailliertes Modell | Wind- und Wasserabweisend

Farbe	Größen	1	ab 10	ab 100
Coloured	S - XXL	29,92	26,78	25,75

RY5092 | RA5092

Men's Oslo Bodywarmer

100% Polyester
S, M, L, XL, XXL, 3XL
290 g/m²

Roly

ARMY GREEN 15	BLACK 02	BLACK MELANGE 243	EBONY 231
ELECTRIC BLUE 99	GARNET RED 57	NAVY BLUE 55	RED 60

Oberstoff: 100% Polyester, 300 Taffeta; Futter: 100% Polyester, Taffeta 290; Wattierung: 100% Polyester, 150 g/m² | Federleichte und softer Wattierung | Durchgehender, verdeckter Reißverschluss Ton-in-Ton mit Kinnschutz | Zwei Seitentaschen mit Reißverschluss | Elastische und gleichfarbige Stoffeinfassung am Saum | Innenfutter in Kontrastfarbe | Inklusive Beutel zum Verstauen der Jacke | Wind- und Wasserabweisend

Farbe	Größen	1	ab 10	ab 100
Coloured	S - XXL	29,92	26,78	25,75
Coloured	3XL	33,18	29,68	28,56



RG859 | TRA859 **X-Pro Icefall II Thermal Bodywarmer**

100% Polyester
S, M, L, XL, XXL, 3XL
 160 g/m² Regatta Professional

BLACK

Wasserabweisendes, leichtes Material mit nahtlosem Steppdesign für mehr Windschutz und Wärme | Warmloft Performance-Technologie Isolierung | 120 g/m² Körperisolierung mit Wattegewicht mit hohem Wärme-Gewicht-Verhältnis | Stretch-Bindung an Kragen, Armlöchern und Saum | 2 untere Taschen mit Reißverschluss, kann leicht zusammengedrückt werden

Farbe	Größen	1	ab 8	ab 80
Black	S - 3XL	73,19	66,52	62,12

RG860 | TRA860 **Women's X-Pro Icefall II Thermal Bodywarmer**

100% Polyester
36 (10), 38 (12), 40 (14), 42 (16), 44 (18), 46 (20)
 160 g/m² Regatta Professional

BLACK

Wasserabweisendes, leichtes Material mit nahtlosem Steppdesign für mehr Windschutz und Wärme | Warmloft Performance-Technologie Isolierung | 120 g/m² Körperisolierung mit Wattegewicht mit hohem Wärme-Gewicht-Verhältnis | Stretch-Bindung an Kragen, Armlöchern und Saum | 2 untere Taschen mit Reißverschluss, kann leicht zusammengedrückt werden

Farbe	Größen	1	ab 8	ab 80
Black	36 - 46	73,19	66,52	62,12



JN1821 | JN1821 **Ladies' Hybrid Vest**

100% Polyester
XS, S, M, L, XL, XXL, 3XL, 4XL
 280 g/m² James+Nicholson

BLACK/BLACK	BLACK/NEON ORANGE
BLACK/NEON YELLOW	CARBON/CARBON
NAVY/NAVY	

Oberstoff + Futterstoff: recyceltes Polyester, Wattierung: Polyester | Pflegeleichtes 2-Lagen Softshell-Material kombiniert mit gesteppten Einsätzen im Vorder- und Rückenteil | BIONIC-FINISH®ECO | Wärmende DuPont™Sorona® Wattierung | Stehkragen | Durchgehend unterlegter 2-Wege Reißverschluss mit Windschutzblende und Kinnschutz | Seitentaschen und Brusttasche mit Reißverschluss | Reflektions-Elemente (keine Schutzfunktion, keine PSA) an Vorder- und Rückenteil | Reißverschluss zur Rückenveredelung | YKK-Reißverschlüsse | Leicht tailliert

Farbe	Größen	1	ab 25 (4XL ab 10)	ab 250 (4XL ab 100)
Coloured	XS - 3XL	72,23	67,47	65,69
Coloured	4XL	72,23	67,47	65,69

JN1822 | JN1822 **Men's Hybrid Vest**

100% Polyester
XS, S, M, L, XL, XXL, 3XL, 4XL, 5XL, 6XL
 280 g/m² James+Nicholson

BLACK/BLACK	BLACK/NEON ORANGE
BLACK/NEON YELLOW	CARBON/CARBON
NAVY/NAVY	

Oberstoff + Futterstoff: recyceltes Polyester, Wattierung: Polyester | Pflegeleichtes 2-Lagen Softshell-Material kombiniert mit gesteppten Einsätzen im Vorder- und Rückenteil | BIONIC-FINISH®ECO | Wärmende DuPont™Sorona® Wattierung | Stehkragen | Durchgehend unterlegter 2-Wege Reißverschluss mit Windschutzblende und Kinnschutz | Seitentaschen und Brusttasche mit Reißverschluss | Reflektions-Elemente (keine Schutzfunktion, keine PSA) an Vorder- und Rückenteil | Reißverschluss zur Rückenveredelung | YKK-Reißverschlüsse

Farbe	Größen	1	ab 25 (5XL ab 10)	ab 250 (5XL ab 100)
Coloured	XS - 3XL	72,23	67,47	65,69
Coloured	4XL	79,02	73,66	71,76
Coloured	5XL - 6XL	79,02	73,66	71,76



JN1076 | JN1076 **Men's Maritime Vest**

Oberstoff: 100% Polyamid, Futterstoff + Wattierung: 100% Polyester
S, M, L, XL, XXL, 3XL
 James+Nicholson

IRISH GREEN/WHITE	NAUTIC BLUE/WHITE
NAVY/WHITE	RED/WHITE
SUN YELLOW/WHITE	WHITE/NAVY

Matte Oberfläche mit leichter TPU-Beschichtung | Wind- und wasserabweisend (600 mm Wassersäule) | Brusttasche innen | Durchgehende Windschutzblende | Elastische Kordel mit Stopper an Kapuze | Elastischer Abschluss am Armloch für perfekte Passform | Reißverschluss zur Rückenveredelung

Farbe	Größen	1	ab 20	ab 200
Coloured	S - 3XL	67,71	63,19	61,52

JN1075 | JN1075 **Ladies' Maritime Vest**

Oberstoff: 100% Polyamid, Futterstoff + Wattierung: 100% Polyester
S, M, L, XL, XXL
 James+Nicholson

IRISH GREEN/WHITE	NAUTIC BLUE/WHITE
NAVY/WHITE	RED/WHITE
SUN YELLOW/WHITE	WHITE/NAVY

Matte Oberfläche mit leichter TPU-Beschichtung | Wind- und wasserabweisend (600 mm Wassersäule) | Brusttasche innen | Durchgehende Windschutzblende | Elastische Kordel mit Stopper an Kapuze | Elastischer Abschluss am Armloch für perfekte Passform | Reißverschluss zur Rückenveredelung | Leicht tailliert

Farbe	Größen	1	ab 20	ab 200
Coloured	S - XXL	67,71	63,19	61,52



RT193 | R193M **Men's Ice Bird Padded Gilet**

100% Polyester
S, M, L, XL, XXL

Result

BLACK	FROST GREY	NAVY	ORANGE
ROYAL			

Außen: 100% Polyester 50D, Futter: 100% Polyester Taft, Füllung: 100% 220g Polyester | Durchgehender Reißverschluss an der Vorderseite | Zwei Reißverschluss-Taschen seitlich | Brusttasche innen | Stehkragen mit Kinnschutz | Saum mit verstellbarem, elastischen Kordelzug | Windschutzleiste innen

Farbe	Größen	1	ab 10	ab 100
Coloured	S - XXL	48,91	45,10	43,32



RT193F | R193F **Women's Ice Bird Padded Gilet**

100% Polyester
XS, S, M, L, XL

Result

BLACK	FROST GREY	NAVY	ORANGE
ROYAL			

Außen: 100% Polyester 50D, Futter: 100% Polyester Taft, Füllung: 100% 220g Polyester | Durchgehender Reißverschluss an der Vorderseite | Zwei Reißverschluss-Taschen seitlich | Stehkragen mit Kinnschutz | Brusttasche innen | Saum mit verstellbarem, elastischen Kordelzug | Windschutzleiste innen | Taillierte Passform

Farbe	Größen	1	ab 10	ab 100
Coloured	XS - XL	48,91	45,10	43,32



RG842 | TRA842 **Access Insulated Bodywarmer**

100% Polyester
XS, S, M, L, XL, XXL, 3XL
84 g/m²

Regatta Professional

BLACK/BLACK	NAVY/BLACK
SEAL GREY (SOLID)/BLACK	

Gestepptes, wasserabweisendes Polyester Mikro-Popeline-Gewebe | Thermo-Guard-Wärmeschutz | Innenfutter aus Polyester-Taftgewebe | 2 untere Taschen | Innenliegender Veredelungszugang mit Reißverschluss

Farbe	Größen	1	ab 12	ab 120
Coloured	XS - 3XL	34,75	31,54	29,39



BY046 | BY046 **Bubble Vest**

Oberstoff: 100% Nylon, Futter + Wattierung: 100% Polyester
S, M, L, XL, XXL

Build Your Brand

BLACK/BLACK	
-------------	--

Neutrales Größenlabel ohne Branding | Für Nackendruck geeignet | Ripp-Bündchen an Saum | Kapuze mit zweifacher Teilungsnah | Ösen an Kapuze mit runden Kordeln

Farbe	Größen	1	ab 15	ab 150
Black/Black	S - XXL	50,31	45,10	42,46



L868 | 44002 **Bodywarmer Warm**

Außen: 100% Nylon, Futter: 100% Polyester
S, M, L, XL, XXL, 3XL, 4XL, 5XL
220 g/m²

SOL'S

BLACK	CHARCOAL GREY (SOLID)	FOREST GREEN
NAVY	ORANGE	RED
ROYAL BLUE	SLATE BLUE	

2 Taschen | Kragen und Körper mit dunkelgrauem, kontrastierendem 190T Nylon gefüttert | Außenhülle: 210T Nylon / Futter: 100% Polyester

Farbe	Größen	1	ab 10	ab 100
Coloured	S - XXL	43,82	37,13	34,70
Coloured	3XL - 5XL	54,67	46,31	43,29



BCJM930 | JM930 **Men's Bodywarmer**

Außen: 100% Nylon, Innen: 100% Polyester
S, M, L, XL, XXL, 3XL
 200 g/m²

B&C

S, M, L, XL, XXL, 3XL

BLACK **NAVY** **RED**

S, M, L, XL, XXL

DARK GREY (SOLID) **WHITE**

100% Nylon-Taft | Trendige Weste mit Daunen-Feeling | Durchgehender Reißverschluss mit Schieber | Zwei Fronttaschen mit Reißverschluss und Schieber | 1 Innentasche für Brieftasche | Offener Saum und längeres Rückenteil | Freies Rückenteil ohne Steppnaht und versteckter Reißverschluss mittig im Rücken für optimales Personalisieren | B&C Collection ist Mitglied der Fair Wear Foundation

Farbe	Größen	1	ab 10	ab 100
Coloured	S - 3XL	48,96	44,51	42,58



BCJW935 | JW935 **Women's Bodywarmer Zen+**

Außen: 100% Nylon, Innen: 100% Polyester
XS, S, M, L, XL, XXL

B&C

BLACK **NAVY** **RED** **WHITE**

100% Nylon-Taft | Femininer Schnitt | Durchgehender Reißverschluss | Gefütterte Kapuze mit Daunen-Feeling (mittels Reißverschluss abnehmbar) | Verstellbare Kapuze mit Band | 2 Fronttaschen | Verstellbarer Bund unten (mit Kordelzug und Stoppern) | Versteckter Reißverschluss mittig im Rücken für optimales Personalisieren | B&C Collection ist Mitglied der Fair Wear Foundation

Farbe	Größen	1	ab 10	ab 100
Coloured	XS - XXL	48,96	44,51	42,58



BCJU880 | JU880 **Unisex Bodywarmer Explorer**

Außen: 65% Polyester / 35% Baumwolle, Innen: 100% Polyester
S, M, L, XL, XXL, 3XL
 285 g/m²

B&C

S, M, L, XL, XXL, 3XL

BLACK **NAVY** **RED**

S, M, L, XL, XXL

BEIGE **OLIVE**

Durchgehender und verdeckter Reißverschluss vorne mit Druckknöpfen | 5 Außentaschen (davon 2 mit Reißverschluss) | 1 Innentasche für Brieftasche | 2 zusätzliche Außentaschen für Stifte | Verstellbare Windstopper in den Armausschnitten mit elastischem Kordelzug und Stopper | Offener Saum | Längeres Rücken | B&C Collection ist Mitglied der Fair Wear Foundation

Farbe	Größen	1	ab 10	ab 100
Coloured	S - 3XL	70,21	64,31	61,38



STORMTECH®



ST82 | KXV-1 **Men's Nautilus Quilted Bodywarmer**

100% Polyester
S, M, L, XL, XXL, 3XL, 4XL, 5XL

Stormtech

S, M, L, XL, XXL, 3XL, 4XL, 5XL

BLACK

S, M, L, XL, XXL, 3XL

AZURE BLUE **BRIGHT RED** **NAVY**

Regenfeste D / W / R STORMTECH Außenschicht | Quer-gesteppter Body mit Ultra-Soft-Futter | Innenliegende Windschutzleiste über die gesamte Länge | Verstellbarer Saum | Reißverschluss-Taschen | Kinnschutz | Wasserabweisend: 600mm | Atmungsaktiv 1.000 g/m² / 24h | 100% Polyester Pongé, 2,30oz (USA) / 78g (CDN)

Farbe	Größen	1	ab 12 (3XL ab 6)	ab 120 (3XL ab 60)
Coloured	S - XXL	82,13	71,85	69,00
Coloured	3XL - 5XL	82,13	71,85	69,00



RG861 | TRA861 **Honestly Made Recycled Insulated Bodywarmer**

100% Polyester
XS, S, M, L, XL, XXL, 3XL

Regatta Honestly Made

BLACK **NAVY**

Obermaterial aus 100% recyceltem Polyester mit wasserabweisender, gewachster Oberfläche | Futter aus 100 % recyceltem Polyester | Thermoguard-Isolierung aus 100 % recyceltem Polyester | Stretch-Bündchen am Saum | 2 untere Taschen mit Reißverschluss | Kann leicht zusammengedrückt werden

Farbe	Größen	1	ab 12	ab 120
Coloured	XS - 3XL	73,19	66,52	62,12



JAMES & NICHOLSON



JN768 | JN768 Men's Knitted Hybrid Vest

100% Polyester, Futter: 100% Polyamid
S, M, L, XL, XXL, 3XL
280 g/m²

James+Nicholson

- GREY MELANGE/ANTHRACITE MELANGE
- KIWI MELANGE/ANTHRACITE MELANGE
- LIGHT MELANGE/ANTHRACITE MELANGE
- ROYAL MELANGE/ANTHRACITE MELANGE

Weiches, wärmendes, pflegeleichtes Material in Melange-Optik | Vorder-, Rücken- und Kapuze in gestepptem Karodesign | Kapuze mit innenliegender Weitenregulierung | Durchgehend hinterlegter Reißverschluss | Zwei seitliche Taschen mit Reißverschluss | Zwei Innentaschen

Farbe	Größen	1	ab 30	ab 300
Coloured	S- 3XL	59,14	55,22	53,67



JAMES & NICHOLSON



JN767 | JN767 Ladies' Knitted Hybrid Vest

100% Polyester, Futter: 100% Polyamid
S, M, L, XL, XXL
280 g/m²

James+Nicholson

- GREY MELANGE/ANTHRACITE MELANGE
- KIWI MELANGE/ANTHRACITE MELANGE
- LIGHT MELANGE/ANTHRACITE MELANGE
- PINK MELANGE/ANTHRACITE MELANGE
- ROYAL MELANGE/ANTHRACITE MELANGE

Weiches, wärmendes, pflegeleichtes Material in Melange-Optik | Vorder-, Rücken- und Kapuze in gestepptem Karodesign | Kapuze mit innenliegender Weitenregulierung | Durchgehend hinterlegter Reißverschluss | Zwei seitliche Taschen mit Reißverschluss | Zwei Innentaschen | Taillierter Schnitt

Farbe	Größen	1	ab 30	ab 300
Coloured	S- XXL	59,14	55,22	53,67



Result
core
VALUE



RT208 | R208X Bodywarmer

100% Polyester
XS, S, M, L, XL, XXL, 3XL

Result Core

- BLACK
- BOTTLE
- NAVY
- RED

Außen: 100% Polyester mit AC Beschichtung | Füllung: 160 g/m² Polyester | Wasserabweisend, winddicht, schnell trocknend | Durchgehender Front-Reißverschluss | Tief geschnittene Armellöcher für zusätzlichen Komfort | Zwei Fronttaschen, eine Innentasche | Ideal in Kombination mit Fleece-Artikeln | Modisch geschnittene Rückseite

Farbe	Größen	1	ab 20	ab 200
Coloured	XS- 3XL	30,82	28,44	27,37



Result

Result
COLOUR



RT88A | R088X Ultra Padded Bodywarmer

100% Polyester
XS, S, M, L, XL, XXL, 3XL

Result

- BLACK
- NAVY
- RED

Spritzwasserabweisend und winddicht | Außen: 100% Polyester, weiche Mikrofaser | Wärmeschutz: 100% Polyester 240 g/m² handgefüllte, gepolsterte Watierung | Futter: Active Fleece by RESULT™ aus 100% Polyester | Horizontal gesteppte Außenseite | Eingeschlagene Kapuze im Kragen | Zwei Fronttaschen und eine Seitentasche | Verdeckter Veredelungszugang an äußerer Rückseite und im inneren, linken Brustbereich | Strapazierfähiger 2-Wege-Reißverschluss vorne

Farbe	Größen	1	ab 10	ab 100
Coloured	XS- 3XL	65,57	60,81	58,31



REGATTA
PROFESSIONAL



RG806 | TRA806 Altoona Bodywarmer

100% Polyester
XS, S, M, L, XL, XXL, 3XL
85 g/m²

Regatta Professional

- BLACK
- NAVY
- SEAL GREY (SOLID)/BLACK

Gestepptes, wasserabweisendes Mikro-Popelin-Gewebe | Kragenfutter aus langflorigem Fleece | Thermo-Guard-Wärmeschutz | Innenfutter aus Polyester-Taftgewebe | Verstärkendes Schulter-Overlay aus dem gleichen Material | 2 untere Taschen | Verdeckter Veredelungszugang per Reißverschluss an der Seitennaht

Farbe	Größen	1	ab 12	ab 120
Coloured	XS- 3XL	62,71	57,00	53,19

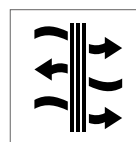

RT244 | R244X

**Promo Padded
Bodywarmer**

100% Polyester
XS, S, M, L, XL, XXL, 3XL

Result Core

BLACK GREY NAVY

Wasserabweisend, atmungsaktiv, winddicht | Außen: 65 g/m²; Futter: 160 g/m² | Weich eingefasstes elastisches Armloch und Saum | Vertikale Unterarmeinsätze in Kontrastfarbe | Durchgehender YKK-Reißverschluss vorne mit Kinnschutz | Klettverschluss-Tasche innen | Vordertaschen mit Reißverschluss | Stehkragen | Aufhänger

Farbe	Größen	1	ab 5 (S ab 10)	ab 100 (S ab 200)
Coloured	XS - 3XL	37,60	34,63	33,20
Coloured	S - XXL	37,60	34,63	33,20

Mehr Artikel sind online verfügbar.



RT223 | R223X **Nova Lux Hooded Gilet**

100% Polyester
XS, S, M, L, XL, XXL, 3XL

Result Core

BLACK NAVY

Außen: 210T Polyester mit AC Beschichtung | Füllung: 550 g/m² Polyester-Wattierung | Futter: Polyester Microfleece | Wasserabweisend, winddicht | Durchgehender Reißverschluss vorne | Windschutzleiste mit Druckknöpfen | Abnehmbare, verstellbare, gefütterte Kapuze mit Druckknopf-Kinnschutz | Innentasche mit Reißverschluss | Elastischer Bund an der Taille und den Armöffnungen | Seitentaschen mit Reißverschluss

Farbe	Größen	1	ab 10	ab 100
Coloured	XS - 3XL	59,26	54,62	52,36



STORMTECH®

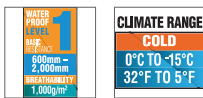

ST122 | AFV-1 **Men's Stavanger Thermal Vest**

100% Nylon
S, M, L, XL, XXL, 3XL

Stormtech

BLACK/GRAPHITE NAVY/GRAPHITE

100% Nylon, 40 g/m² | Wasserbeständigkeit 600mm, Atmungsfähigkeit 1.000g/m² | Kalt: +10 °C (50°F) bis -10 °C (14°F) | D / W / R Außenschicht | PFC-freie, robuste, wasserabweisende Beschichtung | Federfreie Thermal Shell | Polyfill aus Bruchfasern | In eigene Tasche verstaubar | Ergonomische Passform | Verstellbarer Saum | Audiosystem | Innentasche | Leicht

Farbe	Größen	1	ab 15 (3XL ab 7)	ab 150 (3XL ab 70)
Coloured	S - XXL	136,87	119,76	114,98
Coloured	3XL	136,87	119,76	114,98



TJ9648 | 9648 **Lite Bodywarmer**

100% Polyester
XS, S, M, L, XL, XXL, 3XL, 4XL, 5XL

Tee Jays

XS, S, M, L, XL, XXL, 3XL, 4XL, 5XL

BLACK DEEP GREEN NAVY

360T-Ripstop-Polyester mit PU-Beschichtung | Leichte, wattierte Weste | Recycelter Polyester | Hochwertige DuPont™-Isolierung | Mattes, strukturiertes 1x1 Ripstop-Gewebe | SBS-Reißverschluss | Innentasche | Zwei große Fronttaschen | Verstellbarer Saum mit Kordelstopper | Wasserabweisend

Farbe	Größen	1	ab 10	ab 100
Coloured	XS - 3XL	88,27	81,06	78,64
Black	4XL - 5XL	93,03	85,37	82,80



JN1037 | JN1037 **Men's Padded Light Weight Vest**

100% Polyester
S, M, L, XL, XXL, 3XL

James+Nicholson

AQUA/LIME GREEN BLACK/SILVER (SOLID) CARBON/ORANGE NAVY/RED RED/BLACK

Stepweste mit wärmender Thinsulate™ 3M-Wattierung | Leichtes Rip-Stop-Gewebe | Windabweisend | Optimaler Wärmeschutz bei geringer Materialdicke | Unterlegter Front-Reißverschluss mit Kinnschutz | Kontrast-Reißverschlüsse, -Innenfutter und -Börthen am Armausschnitt | Großes JN-Logo im Rückenteil innen | Elastische Kordel mit Stopper am Saum | Reißverschluss zur Rückenveredelung

Farbe	Größen	1	ab 20	ab 200
Coloured	S - 3XL	74,38	69,50	67,59



HRM1301 | 1301 **Men's Hooded Performance Body Warmer**
 100% Polyamid
 S, M, L, XL, XXL, 3XL, 4XL, 5XL
 100 g/m² HRM

BLACK DARK GREY NAVY

Klassischer Look | Besteht aus sehr leichtem, weichem und robustem Material | Atmungsaktiv und wasserabweisend | Kapuze im Kragen integriert mit Reißverschluss | Zwei Seitentaschen und eine Brusttasche rechts, jeweils mit Kontrast-Reißverschluss | Zwei Innentaschen und eine Veredelungstasche innen links | Breit gesteppte Oberfläche im Brustbereich | Label-frei

Farbe	Größen	1	ab 20 (XXL ab 18)	ab 200 (XXL ab 180)
Coloured	S - XL	70,81	67,26	63,74
Coloured	XXL	70,81	67,26	63,74
Coloured	3XL - 5XL	83,56	79,37	75,18

HRM1302 | 1302 **Women's Hooded Performance Body Warmer**
 100% Polyamid
 XS, S, M, L, XL, XXL, 3XL
 100 g/m² HRM

BLACK DARK GREY NAVY

Klassischer Look | Besteht aus sehr leichtem, weichem und robustem Material | Atmungsaktiv und wasserabweisend | Kapuze im Kragen integriert mit Reißverschluss | Zwei Seitentaschen und eine Brusttasche rechts, jeweils mit Kontrast-Reißverschluss | Zwei Innentaschen und eine Veredelungstasche innen links | Breit gesteppte Oberfläche im Brustbereich | Label-frei

Farbe	Größen	1	ab 20 (XL ab 18)	ab 200 (XL ab 180)
Coloured	XS - L	70,81	67,26	63,74
Coloured	XL - XXL	70,81	67,26	63,74
Coloured	3XL	83,56	79,37	75,18

Mehr Artikel sind online verfügbar.



JAMES & NICHOLSON



JN1022 | JN1022 Men's Softshell Vest

90% Polyester / 10% Elasthan
S, M, L, XL, XXL, 3XL
270 g/m²

James+Nicholson

AZUR	BLACK	GREEN	NAVY
OFF-WHITE	ORANGE	RED	

Modische Softshellweste | Wind- und wasserdichtes 3-Lagen Funktionsmaterial mit TPU-Membran (2.000 mm Wassersäule) | Nähte nicht versiegelt | Atmungsaktiv (2.000g/m²/24h) | Weicher, sportlicher Stretchstoff | 2 Seitentaschen mit Reißverschluss | 2 Innentaschen | Elastische Kordel mit Stopper am Saum

Farbe	Größen	1	ab 20	ab 200
Coloured	S - 3XL	60,69	56,64	55,10



JAMES & NICHOLSON



JN1023 | JN1023 Ladies' Softshell Vest

90% Polyester / 10% Elasthan
S, M, L, XL, XXL
270 g/m²

James+Nicholson

AZUR	BLACK	GREEN	NAVY
OFF-WHITE	ORANGE	RED	

Modische Softshellweste | Wind- und wasserdichtes 3-Lagen Funktionsmaterial mit TPU-Membran (2.000 mm Wassersäule) | Nähte nicht versiegelt | Atmungsaktiv (2.000g/m²/24h) | Weicher, sportlicher Stretchstoff | 2 Seitentaschen mit Reißverschluss | 2 Innentaschen | Elastische Kordel mit Stopper am Saum | Leicht tailliert

Farbe	Größen	1	ab 20	ab 200
Coloured	S - XXL	60,69	56,64	55,10



JAMES & NICHOLSON



JN1170 | JN1170 Men's Softshell Vest

100% Polyester
S, M, L, XL, XXL, 3XL
290 g/m²

James+Nicholson

BLACK	BROWN	GRAPHITE	NAUTIC BLUE
NAVY	RED		

Klassische Softshell-Westen im sportlichen Design aus recyceltem Polyester | Angenehm weiches 3-Lagen Funktionsmaterial mit TPU-Membran | Wind- und wasserdicht (5.000mm Wassersäule), atmungsaktiv und wasserdampfdurchlässig | Nähte nicht versiegelt | Innenseite aus Microfleece, Netzfutter im Vorderteil | Stehkragen | Zwei seitliche Taschen und eine Brusttasche mit Reißverschluss | Durchgehend hinterlegter 2-Wege-Reißverschluss mit Kinnschutz | Elastische Kordel am Saum zur Weitenregulierung | Reißverschluss zur Veredelung im Vorderteil | YKK-Reißverschlüsse

Farbe	Größen	1	ab 25	ab 250
Coloured	S - 3XL	64,38	60,10	58,55



JAMES & NICHOLSON



JN1169 | JN1169 Ladies' Softshell Vest

100% Polyester
XS, S, M, L, XL, XXL
290 g/m²

James+Nicholson

BLACK	BROWN	GRAPHITE	NAUTIC BLUE
NAVY	RED		

Klassische Softshell-Westen im sportlichen Design aus recyceltem Polyester | Angenehm weiches 3-Lagen Funktionsmaterial mit TPU-Membran | Wind- und wasserdicht (5.000mm Wassersäule), atmungsaktiv und wasserdampfdurchlässig | Nähte nicht versiegelt | Innenseite aus Microfleece, Netzfutter im Vorderteil | Stehkragen | Zwei seitliche Taschen und eine Brusttasche mit Reißverschluss | Durchgehend hinterlegter 2-Wege-Reißverschluss mit Kinnschutz | Elastische Kordel am Saum zur Weitenregulierung | Reißverschluss zur Veredelung im Vorderteil | YKK-Reißverschlüsse | Leicht tailliert

Farbe	Größen	1	ab 25	ab 250
Coloured	XS - XXL	64,38	60,10	58,55



JAMES & NICHOLSON

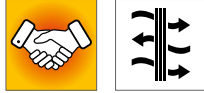

JN1128 | JN1128 **Men's Promo Softshell Vest**

100% Polyester
S, M, L, XL, XXL, 3XL
280 g/m²

James+Nicholson

BLACK/BLACK	GREEN/NAVY	IRON GREY/RED
NAUTIC BLUE/NAVY	NAVY/NAVY	RED/BLACK
WHITE/WHITE		

Angenehmes, weiches, 2-lagiges Softshell-Material | Wasserabweisend, winddicht, atmungsaktiv | Innenseite aus weichem Microfleece | Durchgehend hinterlegter Front-Reißverschluss mit Kinnschutz | Zwei seitliche Taschen mit Reißverschluss, zwei Innentaschen



JAMES & NICHOLSON

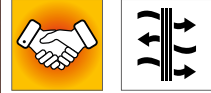

JN1127 | JN1127 **Ladies' Promo Softshell Vest**

100% Polyester
S, M, L, XL, XXL
280 g/m²

James+Nicholson

BLACK/BLACK	GREEN/NAVY	IRON GREY/RED
NAUTIC BLUE/NAVY	NAVY/NAVY	RED/BLACK
WHITE/WHITE		

Angenehmes, weiches, 2-lagiges Softshell-Material | Wasserabweisend, winddicht, atmungsaktiv | Innenseite aus weichem Microfleece | Durchgehend hinterlegter Front-Reißverschluss mit Kinnschutz | Zwei seitliche Taschen mit Reißverschluss, zwei Innentaschen | Taillierte Form

Farbe	Größen	1	ab 30	ab 300
Coloured	S- 3XL	37,72	35,22	34,27

Farbe	Größen	1	ab 30	ab 300
Coloured	S- XXL	37,72	35,22	34,27



REGATTA PROFESSIONAL
HONESTLY MADE



RG858 | TRA858 **Honestly Made Recycled Softshell Bodywarmer**

100% Polyester
S, M, L, XL, XXL, 3XL

Regatta Honestly Made

BLACK	NAVY
-------	------

100 % recyceltes, gewebtes Softshell-Gewebe mit warmer Rückseite, bedruckbar | Wasserabweisend | Windabweisend | Superweicher Griff | Schnell trocknend | 1 Brusttasche mit Reißverschluss | 2 untere Taschen mit Reißverschluss



REGATTA PROFESSIONAL
HONESTLY MADE



RG863 | TRA863 **Honestly Made Recycled Womens Softshell Bodywarmer**

100% Polyester
36 (10), 38 (12), 40 (14), 42 (16), 44 (18), 46 (20)
270 g/m²

Regatta Honestly Made

BLACK	NAVY
-------	------

100 % recyceltes, gewebtes Softshell-Gewebe mit warmer Rückseite, bedruckbar | Wasser- und windabweisend | Superweicher Griff und schnelles Trocknen | Eine Brusttasche mit Reißverschluss und zwei untere Taschen mit Reißverschluss | Hergestellt aus mindestens 15 Kunststoffflaschen

Farbe	Größen	1	ab 16	ab 160
Coloured	S- 3XL	54,86	49,86	46,53

Farbe	Größen	1	ab 16	ab 160
Coloured	36 - 46	54,86	49,86	46,53

Mehr Artikel sind online verfügbar.



REGATTA PROFESSIONAL



STRETCH

RG844 | TRA844 **Ablaze Printable Bodywarmer**

100% Polyester
S, M, L, XL, XXL, 3XL
265 g/m²

Regatta Professional

BLACK/BLACK	FRENCH BLUE/NAVY	NAVY/FRENCH BLUE
SEAL GREY/BLACK		

Softshell-Stretchmaterial, innen warm angeraut | Dauerhaft wasserabweisendes Finish | Bedruckbares Softshell-Gewebe | Reißverschlussabdeckung innen | Dieses Produkt hat kein externes Logo-Branding | Cut-out-Etikett

Farbe	Größen	1	ab 16	ab 160
Coloured	S - 3XL	28,68	26,06	24,28



REGATTA PROFESSIONAL



RG788 | TRA788 **Flux Softshell Bodywarmer**

96% Polyester / 4% Elasthan
XS, S, M, L, XL, XXL, 3XL, 4XL
270 g/m²

Regatta Professional

ALL BLACK	NAVY/NAVY
S, M, L, XL, XXL, 3XL	
CLASSIC RED/SEAL GREY (SOLID)	OXFORD BLUE
SEAL GREY (SOLID)/SEAL GREY (SOLID)	

Softshell-Stretch Material, innen warm angeraut | Dauerhaft wasserabweisende Ausstattung | Windbeständiges und schnell trocknendes Material | Superweicher Griff | Leichtgewichtig mit sehr hohem Tragekomfort | Zwei tief angesetzte Reißverschluss-Taschen und eine Brusttasche mit Reißverschluss | Verstellbarer Gummizug im Saum

Farbe	Größen	1	ab 16	ab 160
Coloured	XS - 4XL	44,39	40,34	37,60



REGATTA PROFESSIONAL



STRETCH

RG845 | TRA845 **Women's Ablaze Printable Bodywarmer**

100% Polyester
36 (10), 38 (12), 40 (14), 42 (16), 44 (18), 46 (20)
265 g/m²

Regatta Professional

BLACK/BLACK	FRENCH BLUE/NAVY	NAVY/FRENCH BLUE
SEAL GREY/BLACK		

Softshell-Stretchmaterial, innen warm angeraut | Dauerhaft wasserabweisendes Finish | Bedruckbares Softshell-Gewebe | Windabweisend | Schnell trocknend | Reißverschlussabdeckung innen | Leicht | Dieses Produkt hat kein externes Logo-Branding | Cut-out-Etikett

Farbe	Größen	1	ab 16	ab 160
Coloured	36 - 46	28,68	26,06	24,28



REGATTA PROFESSIONAL



RG790 | TRA790 **Women's Flux Softshell Bodywarmer**

96% Polyester / 4% Elasthan
34 (8), 36 (10), 38 (12), 40 (14), 42 (16), 44 (18), 46 (20), 48 (22)
270 g/m²

Regatta Professional

ALL BLACK	NAVY/NAVY
36, 38, 40, 42, 44, 46	
CLASSIC RED/SEAL GREY (SOLID)	OXFORD BLUE
SEAL GREY (SOLID)	

Softshell-Stretch Material, innen warm angeraut | Dauerhaft wasserabweisende Ausstattung | Windabweisend | Schnell trocknendes Gewebe | Leichtgewichtig mit sehr hohem Tragekomfort | Zwei tief angesetzte Reißverschluss-Taschen und eine Reißverschluss-Brusttasche | Taillierter Schnitt | Superweicher Griff

Farbe	Größen	1	ab 16	ab 160
Coloured	34 - 48	44,39	40,34	37,60



SOL'S
the fair spirit



L03825 | 03825

Men's Falcon Zipped Softshell Bodywarmer

94% Polyester / 6% Elasthan, Innen: 100% Polyester
S, M, L, XL, XXL, 3XL, 4XL
270 g/m²

SOL'S

ABYSS BLUE	BLACK	CHARCOAL GREY (SOLID)
FOREST GREEN	PEPPER RED	ROYAL BLUE

Recyceltes Polyester / Elasthan – drei Lagen, Fleece innen: 100% Polyester | Nachhaltiges Material | Softshell 270 | Bequemer Schnitt | Reißverschluss-Öffnung | Zwei seitliche Taschen und eine Brusttasche mit Reißverschluss | Kontrastfarbene Reißverschlüsse | Elastisches Formband an Armlöchern und am Saum | Abreißetikett

Farbe	Größen	1	ab 10	ab 100
Coloured	S - XXL	53,10	44,98	42,08
Coloured	3XL	61,07	51,74	48,36
Coloured	4XL	67,14	56,88	53,19



SOL'S
the fair spirit



L03826 | 03826

Women's Falcon Zipped Softshell Bodywarmer

94% Polyester / 6% Elasthan, Innen: 100% Polyester
S, M, L, XL, XXL, 3XL
270 g/m²

SOL'S

ABYSS BLUE	BLACK	CHARCOAL GREY (SOLID)
FOREST GREEN	PEPPER RED	ROYAL BLUE

Recyceltes Polyester / Elasthan – 3 Lagen, Fleece innen: 100 % Polyester | Nachhaltiges Material | Softshell 270 | Bequemer Schnitt | Reißverschluss-Öffnung | Zwei seitliche Taschen und eine Brusttasche mit Reißverschluss | Kontrastfarbene Reißverschlüsse | Elastisches Formband an Armlöchern und am Saum | Abreißetikett

Farbe	Größen	1	ab 10	ab 100
Coloured	S - XXL	53,10	44,98	42,08
Coloured	3XL	61,07	51,74	48,36



REGATTA
PROFESSIONAL



RG820 | TRA820

Classic Softshell Bodywarmer

96% Polyester / 4% Elasthan
S, M, L, XL, XXL, 3XL
240 g/m²

Regatta Professional

BLACK	NAVY	SEAL GREY (SOLID)
-------	------	-------------------

Leichtes Softshell-Gewebe mit Jersey-Futter | Softshell-Stretch-Leichtgewebetechologie | Dauerhaft wasserabweisende Ausstattung | Windabweisend | Superweicher Griff | Schnell trocknend | Leichtgewichtig mit sehr hohem Tragekomfort | 2 untere Taschen mit Reißverschluss

Farbe	Größen	1	ab 16	ab 160
Coloured	S - 3XL	35,22	32,01	29,87



SOL'S
the fair spirit



L02887 | 02887

Men's Race Bodywarmer Softshell

Außen: 96% Polyester / 4% Elasthan, Futter: 100% Polyester
S, M, L, XL, XXL, 3XL
280 g/m²

SOL'S

BLACK	FRENCH NAVY	PEPPER RED
ROYAL BLUE		

Softshell 280 g/m²; 96% Polyester / 4% Elasthan; 2-lagiges Fleecefutter: 100% Polyester | Zwei Reißverschluss-Taschen | Verlängerter Rücken | Wasserabweisend | Warm und weich dank Fleecefutter | Heraustrennbares Etikett

Farbe	Größen	1	ab 10	ab 100
Coloured	S - XXL	32,46	27,70	26,30
Coloured	3XL	35,65	30,44	28,89

L02888 | 02888

Women's Race Bodywarmer Softshell

Außen: 96% Polyester / 4% Elasthan, Futter: 100% Polyester
S, M, L, XL, XXL
280 g/m²

SOL'S

BLACK	FRENCH NAVY	PEPPER RED
ROYAL BLUE		

Softshell 280 g/m²; 96% Polyester / 4% Elasthan; 2-lagiges Fleecefutter: 100% Polyester | Zwei Reißverschluss-Taschen | Verlängerter Rücken | Wasserabweisend | Warm und weich dank Fleecefutter | Heraustrennbares Etikett

Farbe	Größen	1	ab 10	ab 100
Coloured	S - XXL	32,46	27,70	26,30

Mehr Artikel sind online verfügbar.

WESTEN (SOFT SHELL)



RT232 | R232M **Printable Soft Shell Bodywarmer**

100% Polyester
S, M, L, XL, XXL, 3XL, 4XL
280 g/m²

Result Core

BLACK/BLACK	BLACK/ORANGE
CHARCOAL/BLACK	NAVY/NAVY
NAVY/ROYAL	PURPLE/BLACK
RED/BLACK	VIVID GREEN/BLACK
WHITE/BLACK	YELLOW/BLACK

Wasserabweisend, atmungsaktiv, winddicht | Außen: Polyester, innen: Polyester Microfleece | Dekorative Ziernähte | Durchgehender Reißverschluss an der Vorderseite | Vordertaschen mit Reißverschluss | Kinnschutz | Heraustrennbares Label - Ready to Brand

Farbe	Größen	1	ab 20	ab 200
Coloured	S - 4XL	28,32	26,06	24,99



RT232F | R232F **Women's Printable Soft Shell Bodywarmer**

100% Polyester
XS (8/34), S (10/36), M (12/38), L (14/40), XL (16/42), XXL (18/44)
280 g/m²

Result Core

BLACK/BLACK	BLACK/ORANGE
CHARCOAL/BLACK	NAVY/NAVY
NAVY/ROYAL	PURPLE/BLACK
RED/BLACK	VIVID GREEN/BLACK
WHITE/BLACK	YELLOW/BLACK

Wasserabweisend, atmungsaktiv, winddicht | Außen: 100% Polyester, innen: 100% Polyester-Microfleece | Dekorative Ziernähte | Durchgehender Reißverschluss an der Vorderseite | Vordertaschen mit Reißverschluss | Kinnschutz | Taillierte Passform | Heraustrennbares Label - Ready to Brand

Farbe	Größen	1	ab 20	ab 200
Coloured	XS - XXL	28,32	26,06	24,99



RT214X | R214X **Soft Shell Bodywarmer**

100% Polyester
S, M, L, XL, XXL, 3XL
290 g/m²

Result Core

BLACK	NAVY	RED
-------	------	-----

4-Wege-Super-Stretch | Windschutzleiste innen | Zwei Reißverschluss-Taschen | Graues Fleece-Innenfutter bei allen Farben | Durchgehender Reißverschluss bis zum Kragen | Außenschicht: 100% Polyester | Mittelschicht: TPU 5.000 mm, wasserdichte, 1.000 g atmungsaktive und winddichte Membran | Innen: microfleece, 100% Polyester

Farbe	Größen	1	ab 20	ab 200
Coloured	S - 3XL	36,06	33,20	31,89



RT902 | R902M **Men's Recycled 2-Layer Printable Softshell Bodywarmer**

100% Polyester
S, M, L, XL, XXL, 3XL
280 g/m²

Result Genuine Recycled

BLACK	NAVY
-------	------

Material: 2-lagiges Softshell-Gewebe mit 280 g/m² aus recyceltem, mechanischem Garn, Obermaterial: 100% recycelter TOPGREEN®-Polyester; Innenschicht: recyceltes 100% Polyester-Microfleece | Spritzwasserabweisend | Atmungsaktiv | Windabweisend | Umweltfreundlicher YKK NATULON®-Reißverschluss vorne | Umweltfreundliche TOPGREEN®-Materialien aus recycelten PET-Flaschen | Stehkragen | Flacher Saum am Bund | Schlanke, modische Passform | Aufhänger | Recyclebar | Bereit für Branding | Polybeutel ist biologisch abbaubar | Hergestellt aus 12 Plastikflaschen (1 Liter)

Farbe	Größen	1	ab 20	ab 200
Coloured	S - 3XL	33,32	30,82	29,51



RT902F | R902F **Women's Recycled 2-Layer Printable Softshell Bodywarmer**

100% Polyester
XS, S, M, L, XL, XXL
280 g/m²

Result Genuine Recycled

BLACK	NAVY
-------	------

Material: 2-lagiges Softshell-Gewebe mit 280 g/m² aus recyceltem, mechanischem Garn, Obermaterial: 100% recycelter TOPGREEN®-Polyester; Innenschicht: recyceltes 100% Polyester-Microfleece | Spritzwasserabweisend | Atmungsaktiv | Windabweisend | Umweltfreundlicher YKK NATULON®-Reißverschluss vorne | Umweltfreundliche TOPGREEN®-Materialien aus recycelten PET-Flaschen | Stehkragen | Flacher Saum am Bund | Schmale Passform an der Taille | Aufhänger | Recyclebar | Bereit für Branding | Polybeutel ist biologisch abbaubar | Hergestellt aus 12 Plastikflaschen (1 Liter)

Farbe	Größen	1	ab 20	ab 200
Coloured	XS - XXL	33,32	30,82	29,51



RT123 | R123X **Soft Shell Bodywarmer**

Außen: 93% Polyester / 7% Elasthan, Mittelschicht: 100% Polyurethan, Innen: 100% Polyester
S, M, L, XL, XXL
320 g/m²

Result

BLACK/BLACK	BOTTLE/BLACK
NAVY/BLACK	RED/BLACK
WORKGUARD GREY/BLACK	

3-lagiger, wasserdichter Verbundstoff (320 g/m²) mit 8.000 mm Wassersäule | Atmungsaktiv (1.000 g/m² / 24h) und winddicht | Außenschicht: 93% Polyester und 7% Elasthan | Mittelschicht: Thermoplastische Polyurethan-Membran | Innenschicht: Microfleece für noch mehr Wärme | Durchgehender YKK-Reißverschluss an der Vorderseite | Zwei Fronttaschen mit Reißverschluss und eine Brusttasche | Dekorative, farblich abgesetzte Teile | Verstellbarer Gummizug im Saum | Weiches, extrem dehnfähiges Material

Farbe	Größen	1	ab 10	ab 100
Coloured	S - XXL	46,41	42,72	40,94



Z141 | R-141M-0 **Men's Softshell Gilet**
92% Polyester / 8% Elasthan
XS, S, M, L, XL, XXL
340 g/m² Russell

AZURE BLUE	BLACK	CLASSIC RED
FRENCH NAVY	TITANIUM (SOLID)	

Atmungsaktives, 3-lagiges Softshell-Material | Winddicht und wasserabweisend (5.000 mm) | Seitentaschen und Brusttasche mit Innenfutter, sowie umgekehrten Reißverschlüssen mit Zugband | Mit dem Außengewebe verbundenes Microfleece-Futter | Durchgehender Reißverschluss mit Regenblende und Reißverschluss-Schutz am Kragen | Kordelzug im Saum und verlängertes Rückenteil | Trocknergeeignet bei niedriger Temperatur | Waschbar bis 40 °C

Farbe	Größen	1	ab 12	ab 120
Coloured	XS - XXL	79,37	71,45	65,55



Z141F | R-141F-0 **Ladies' Softshell Gilet**
92% Polyester / 8% Elasthan
XS, S, M, L, XL, XXL
340 g/m² Russell

AZURE BLUE	BLACK	CLASSIC RED
FRENCH NAVY	TITANIUM (SOLID)	

Atmungsaktives, 3-lagiges Softshell-Material | Winddicht und wasserabweisend (5.000 mm) | Seitentaschen und Brusttasche mit Innenfutter, sowie umgekehrten Reißverschlüssen mit Zugband | Durchgehender Reißverschluss mit Regenblende und Reißverschluss-Schutz am Kragen | Kordelzug im Saum und verlängertes Rückenteil | Mit dem Außengewebe verbundenes Microfleece-Futter | Trocknergeeignet bei niedriger Temperatur | Femininer und taillierter Schnitt | Waschbar bis 40 °C

Farbe	Größen	1	ab 12	ab 120
Coloured	XS - XXL	79,37	71,45	65,55



Z041M | R-041M-0 **Men's Smart Softshell Gilet**
100% Polyester
XS, S, M, L, XL, XXL, 3XL
315 g/m² Russell

BLACK	CLASSIC RED	CONVOY GREY (SOLID)
FRENCH NAVY		

Hohe Atmungsaktivität | Wasserabweisende Du Pont™ Teflon® DWR-Beschichtung | Verschweißtes Microfleece-Innenfutter | Zwei Reißverschlusstaschen | Verlängertes Rückenteil | Nackenband | Eingefasste Innennähte am Reißverschluss | Innenseitige Kopfhörerführung | Gestricktes Softshell-Material

Farbe	Größen	1	ab 12	ab 120
Coloured	XS - XXL	56,93	51,24	47,01
Coloured	3XL	68,26	61,45	56,38



L846 | 46601 **Men's Sleeveless Softshell Rallye**
94% Polyester / 6% Elasthan
S, M, L, XL, XXL, 3XL
340 g/m² SOL'S

ARMY	BLACK	BOTTLE GREEN
DARK CHOCOLATE	FRENCH NAVY	PEPPER RED
ROYAL BLUE		

Wasserdichte (8.000 mm) und atmungsaktive Membran | Zwei Seitentaschen und eine Reißverschluss-Brusttasche | Kordelzug an der Taille

Farbe	Größen	1	ab 10	ab 100
Coloured	S - XXL	57,00	48,29	45,15
Coloured	3XL	68,35	57,91	54,15



L847 | 46801 **Women's Sleeveless Softshell Rallye**
94% Polyester / 6% Elasthan
S, M, L, XL, XXL
340 g/m² SOL'S

ARMY	BLACK	BOTTLE GREEN
DARK CHOCOLATE	FRENCH NAVY	RED
ROYAL BLUE		

Wasserdichte (8.000 mm) und atmungsaktive Membran | Zwei Seitentaschen und eine Reißverschluss-Brusttasche | Kordelzug an der Taille

Farbe	Größen	1	ab 10	ab 100
Coloured	S - XXL	57,00	48,29	45,15



RG848 | TRA848 **Men's Octagon II Printable Softshell Bodywarmer**
100% Polyester
XS, S, M, L, XL, XXL, 3XL, 4XL, 5XL
300 g/m² Regatta Professional

BLACK/BLACK	NAVY/SEAL GREY (SOLID)
S, M, L, XL, XXL, 3XL, 4XL	
CLASSIC RED/BLACK	SEAL GREY (SOLID)/BLACK

Wasserdichtes und atmungsaktives Softshell XPT-Gewebe mit angerauter Innenseite | Bedruckbares Softshell-Gewebe | 3-lagiges Membran-Gewebe | Windabweisendes Membranmaterial | Dauerhaft wasserabweisende ATL-Beschichtung | Ideal für Sieb-, Transfer- und Vinyl Druck | Reißverschlussabdeckung innen | Zwei tief angesetzte Taschen mit Reißverschluss und eine Reißverschluss-Brusttasche | Verstellbarer Gummizug im Saum

Farbe	Größen	1	ab 16	ab 160
Coloured	XS - 5XL	52,24	47,48	44,27

Mehr Artikel sind online verfügbar.



L836 | 43630 **Reporter Jacket Wild**
65% Polyester / 35% Baumwolle
S, M, L, XL, XXL, 3XL
200 g/m² SOL'S

BLACK NAVY ROPE

9 Taschen inklusive 1 Handytasche | Halb gefüttert mit Nylon-Mesh

Farbe	Größen	1	ab 25	ab 250
Coloured	S- XXL	40,70	34,49	32,25
Coloured	3XL	46,89	39,72	37,15

SOL'S
the fair spirit



L02110 | 02110 **Unisex Bodywarmer Wallace**
65% Polyester / 35% Baumwolle
XS, S, M, L, XL, XXL, 3XL, 4XL
200 g/m² SOL'S

BLACK CHARCOAL GREY (SOLID) FOREST GREEN
FRENCH NAVY RED ROPE

Reißverschluss-Öffnung | Zwei Fronttaschen mit Kugelschreiberfach | Eine Innentasche

Farbe	Größen	1	ab 30	ab 300
Coloured	XS- XXL	17,90	15,26	14,49
Coloured	3XL- 4XL	20,56	17,54	16,66

SOL'S
the fair spirit



L869 | 59100 **Ripstop Bodywarmer Wells**
Außen: 100% Nylon, Futter + Wattierung: 100% Polyester
S, M, L, XL, XXL, 3XL, 4XL
200 g/m² SOL'S

BLACK CHARCOAL GREY (SOLID) FRENCH NAVY

2 doppelte Fronttaschen mit seitlicher Öffnung, verstärkt mit 2 Nieten und Klappe | Eine Brusttasche, eine Innentasche und Stif-Tasche | Elastisches Zugband innen am Bund | Gestraffte, winddichte Ärmelausschnitte | Zwei seitliche Reißverschlüsse am Saum für mehr Bewegungsfreiheit | Zwei Reißverschluss-Veredelungszugänge an Brust und Taille | Gefütterter Stehkragen mit Fleece und doppeltem Druckknopf | Durchgehender, verdeckter Reißverschluss mit zusätzlich verschließbarer Blende | Außen: 100% Nylon - „Milky“-Beschichtung / Futter: 100% Polyester / Füllung: 100% Polyester, 200 g/m²

Farbe	Größen	1	ab 10	ab 100
Coloured	S- XXL	63,28	53,62	50,12
Coloured	3XL	79,09	67,00	62,64
Coloured	4XL	98,32	83,30	77,90

SOL'S
the fair spirit



RT45 | R045X **Safari Waistcoat**
65% Polyester / 35% Baumwolle
S, M, L, XL, XXL
220 g/m² Result WORK-GUARD

BLACK CAMEL LICHEN GREEN
MIDNIGHT NAVY ORANGE

Außen: 220 g/m² schwerer 65/35 Polyester-Baumwoll-Twill | Halbblanges Netzfutter an der Rückseite | Tief geschnittene Ärmellöcher für zusätzlichen Komfort | Zwei Innentaschen, Balg-Tasche rechts auf der Brust, geräumige Taschen an der Vorderseite unten, Handwärmer-Taschen an der Seite, verdeckte Tasche an der Vorderseite, große, geräumige Tasche an der Rückseite und Angelschwimmer- / Stifthalter im linken Brustbereich | D-Ring

Farbe	Größen	1	ab 25	ab 250
Coloured	S- XXL	43,79	40,34	38,68

WORK-GUARD
by Result



RT94 | R094X **Promo Bodywarmer**
100% Polyester
S, M, L, XL, XXL, 3XL, 4XL
Result

BLACK NAVY
S, M, L, XL, XXL, 3XL
RED ROYAL

Spritzwasserabweisend und winddicht | Außen: 100% weiches Mikro-Polyester | Wärmeschutz: 200 g/m² Polyesterfaser | Futter: 100% Polyester | Angenehmes, weiches Tragegefühl | Doppelt gesteppte Nähte | Durchgehender Reißverschluss und Windschutzleiste an der Vorderseite | Zwei Vordertaschen mit Handwärmer-Einsätzen, Handytasche an der Außentasche, Stifthalter und Innentasche | Veredelungszugang: Verdeckter Reißverschluss im Brustbereich auf der linken Seite

Farbe	Größen	1	ab 20	ab 200
Red	S- 3XL	16,66	15,42	14,76
Coloured	S- 4XL	37,60	34,63	33,20

Result

Result
COLOUR



KX142 | FRV **Full Reflective Vest Amsterdam**
100% Polyester
M, L, XL
Korntex

SILVER

Hochreflektierende Weste zum Tragen bei schlecht sichtbaren Bedingungen | Schwarzer elastischer Saum | Brusttasche mit Reißverschluss ideal für die effiziente Aufbewahrung einer gefalteten Weste | Bedruckbare Fläche auf der Brust und Rückseite

Farbe	Größen	1	ab 50	ab 500
Silver	M- XL	59,07	51,36	49,39

Korntex





E7200 | 7200 **Men's Reversible Vest C+**

100% Polyester
S, M, L, XL, XXL, 3XL, 4XL, 5XL

Promodoro

BLACK/STEEL GRAY	NAVY/NEW LIGHT GREY (SOLID)
NEW LIGHT GREY (SOLID)/AQUA	ROYAL/BLACK
STEEL GRAY/RED	

Wendeweste | Zwei Seitentaschen mit Reißverschluss auf der Vorder-/Innenseite | Schlüsselanhänger in Seitentasche | Reflektierende Paspeln und Reißverschluss-Anhänger | Tunnelzug am Saum mit Kordelstopper | Invisible Zip zum Veredeln | Fixierung für Außenjacke | Neutrales Größenetikett | Fleece Innenseite mit Antipilling Ausrüstung | Außen-/Innenmaterial: 100 % Polyester | Jacken Konzept 6-in-1 | Kombinierbar mit Außenjacke E7548

Farbe	Größen	1	ab 10	ab 100
Coloured	S - XXL	50,22	48,29	46,43
Coloured	3XL	57,74	55,53	53,38
Coloured	4XL	66,40	63,86	61,40
Coloured	5XL	79,68	76,61	73,68



E7205 | 7205 **Women's Reversible Vest C+**

100% Polyester
S, M, L, XL, XXL, 3XL

Promodoro

BLACK/STEEL GRAY	NAVY/NEW LIGHT GREY (SOLID)
NEW LIGHT GREY (SOLID)/AQUA	ROYAL/BLACK
STEEL GRAY/RED	

Wendeweste | Zwei Seitentaschen mit Reißverschluss auf der Vorder-/Innenseite | Schlüsselanhänger in Seitentasche | Reflektierende Paspeln und Reißverschluss-Anhänger | Tunnelzug am Saum mit Kordelstopper | Invisible Zip zum Veredeln | Fixierung für Außenjacke | Neutrales Größenetikett | Fleece Innenseite mit Antipilling Ausrüstung | Außen-/Innenmaterial: 100 % Polyester | Jacken Konzept 6-in-1 | Kombinierbar mit Außenjacke E7549

Farbe	Größen	1	ab 10	ab 100
Coloured	S - XXL	48,10	46,24	44,46
Coloured	3XL	55,31	53,17	51,12



L867 | 44001 **Unisex Reversible Bodywarmer Winner**

Außen: 100% Nylon, Futter: 100% Polyester
XS, S, M, L, XL, XXL
210 g/m²

SOL'S

BLACK	FOREST GREEN	NAVY
ORANGE	RED	ROPE
ROYAL BLUE		

Unisex | Gleichfarbige Reißverschluss-Öffnung | Wendbar | Zwei Taschen | Kontrastfarbener, Fleecegefütterter Kragen und Korpus | Kontrastfarbene Einfassung | Außenhülle: 210T Nylon / Futter: Fleece

Farbe	Größen	1	ab 30	ab 300
Coloured	XS - XXL	31,13	26,37	24,66



L865 | 59000 **Viper Bodywarmer**

100% Polyester
S, M, L, XL, XXL, 3XL, 4XL, 5XL
215 g/m²

SOL'S

BLACK	CHARCOAL GREY (SOLID)	NAVY
S, M, L, XL, XXL		
FIR GREEN	RED	

Wattierter Stehkragen, viele Taschen | Winddichte, verengte Armausschnitte, Kordelzug an der Taille | Außen: Polyester Mikrofaser mit PVC beschichtet, Futter: Polyester 190T

Farbe	Größen	1	ab 10	ab 100
Coloured	S - XXL	58,41	49,48	46,27
Coloured	3XL - 5XL	72,97	61,81	57,81



RT44 | R044X **Fleece Lined Bodywarmer**

100% Polyester
S, M, L, XL, XXL
280 g/m²

Result

BLACK	DARK GREY	NAVY
-------	-----------	------

Wasserabweisend und winddicht | Außenschicht: 100% Polyester | Wärmeschutz: 135 g/m² Polyester | Futter: 280 g/m² dunkelgraues Active Fleece von RESULT® | Modisch geschnitten mit verlängertem Rücken | Durchgehender Front-Reißverschluss | Zwei große, aufgesetzte Taschen an der Vorderseite, Handytasche und Brusttasche an der Innenseite | Tief geschnittene Ärmellöcher für zusätzlichen Komfort | Leicht wattierter, tiefer Kragen | Veredelungszugang: Reißverschluss innen an der Rückseite

Farbe	Größen	1	ab 10	ab 100
Coloured	S - XXL	46,29	42,72	40,94



RT113 | R113X **Padded Bodywarmer**

100% Polyester
S, M, L, XL, XXL

Result

NAVY

Außen: 200 g/m² Polyester mit dicker PVC-Beschichtung | Futter: 100% Polyester | Wärmeschutz: 100% Polyester | Wasserabweisend und winddicht | Durchgehender Front-Reißverschluss | Hoher Reißverschluss bis zum Kragen | Windschutzleiste an der Vorderseite | Zwei Seitentaschen und eine Innentasche | Verriegelte Taschennähte

Farbe	Größen	1	ab 20	ab 200
Navy	S - XXL	17,45	16,07	15,42

08 Jacken



<u>Fashion</u>	<u>329-339</u>
<u>Fashion - Gestept</u>	<u>340-353</u>
<u>Soft Shell</u>	<u>354-370</u>
<u>Soft Shell - Hooded</u>	<u>371-378</u>
<u>Wind- & Wasserabweisend</u>	<u>379-387</u>
<u>Wasserdicht</u>	<u>388-391</u>
<u>Winter - Wasserabweisend</u>	<u>392-397</u>
<u>Winter - Wasserdicht</u>	<u>398-402</u>
<u>Systemjacken (3-in-1)</u>	<u>403-407</u>



So DENIM
by AMIGO



SD060 | SD060 **Noah Denim Jacket**

99% Baumwolle / 1% Elasthan (Black):
73% Baumwolle / 25% Polyester / 2% Elasthan

S, M, L, XL, XXL

355 g/m²

So Denim

BLACK **DARK BLUE WASH** **LIGHT BLUE WASH**

Modische Passform | Stretch-Denim | Vier Taschen | Klassische hell- und dunkelblaue Waschungen | Kontrastnähte | Klassisches Jeansjacket-Design | Ösenknopf-Verschluss | Bündchen mit Knopfdetail | Rückwärtiger Aufhänger



So DENIM
by AMIGO



SD065 | SD065 **Olivia Denim Jacket**

99% Baumwolle / 1% Elasthan
XS, S, M, L, XL

So Denim

BLACK **DARK BLUE WASH** **LIGHT BLUE WASH**

Moderne, feminine Passform | Modische Passform | Stretch-Denim | 4-Taschen-Design | Klassische hell- und dunkelblaue Waschungen | Kontrastnähte | Klassisches Jeansjacket-Design | Ösenknopf-Verschluss | Bündchen mit Knopfdetail | Rückwärtiger Aufhänger



Result



RT406 | R406X **Denim Softshell Jacket**

Außen: 60% Baumwolle / 40% Polyester, Innen:
100% Polyester

XS, S, M, L, XL, XXL, 3XL, 4XL

350 g/m²

Result

WASHED BLACK **WASHED BLUE**

350 g/m² 3-lagiges Verbundgewebe, Außenschicht: 60% Baumwolle / 40% Polyester, Mittelschicht: wasserdichte (5.000 mm), atmungsaktive (1.000 g/m²/24h) und winddichte TPU-Membran, Innenschicht: 100% Polyester-Microfleece | Durchgehender Metall-Reißverschluss und Reißverschluss-Taschen vorne | Ripp-Strick im Kragen, an Ärmelabschluss und Bund | Dekorative Ziernähte | Kinnenschutz | Stone-Wash Behandlung; es wird hier zu Farbabweichungen kommen, da jeder Artikel ein Unikat ist

Farbe	Größen	1	ab 12	ab 120
Coloured	S - XXL	51,72	42,82	40,84

Farbe	Größen	1	ab 12	ab 120
Coloured	XS - XL	51,72	42,82	40,84

Farbe	Größen	1	ab 10	ab 100
Coloured	XS - 4XL	38,03	35,65	34,22



Stedman
collection



S5250 | ST5250 **Biker Jacket**

100% Polyurethan
S, M, L, XL, XXL

Stedman®

BLACK OPAL

Kunstleder | Gute Wärmeisolierung | Wasserabweisend | Windabweisend | Rückseite mit Mittelnaht | Schmalere Stehkragen mit Druckknopf | Zwei Innentaschen | Brusttasche mit Metall-Reißverschluss (nickelfrei) | Seitentaschen mit Metall-Reißverschluss (nickelfrei) | Metall-Reißverschluss (nickelfrei) | Windschutzleiste mit Ziernähten | Schulter- und Ärmelpassen mit Ziernähten | Aufhänger | Reißverschluss im Rückenfutter für einfache Veredelung | Seitennähte und Seitenblenden | Kleines Größenetikett im Nacken | Pflegeetikett in der Seitennaht

Farbe	Größen	1	ab 10	ab 100
Black Opal	S - XXL	112,31	98,27	91,89



Stedman
collection



S5350 | ST5350 **Biker Jacket Women**

100% Polyurethan
S, M, L, XL

Stedman®

BLACK OPAL

Gute Wärmeisolierung | Wasserabweisend | Windabweisend | Kürzer geschnittene Rückseite mit Mittelnaht | Zwei Innentaschen | Seitentaschen mit Metall-Reißverschluss (nickelfrei) | Breite Windschutzleiste | Metall-Reißverschluss (nickelfrei) | Schulter- und Ärmelpassen mit Ziernähten | Ärmelabschlüsse mit Reißverschluss | Aufhänger | Reißverschluss im Rückenfutter für einfache Veredelung | Seitennähte und Seitenblenden | Kleines Größenetikett im Nacken | Pflegeetikett in der Seitennaht

Farbe	Größen	1	ab 10	ab 100
Black Opal	S - XL	112,31	98,27	91,89



Result

urban
OUTDOOR WEAR



RT402 | R402X **Biker-Style Jacket**

Außen: 100% Nylon, Futter: 100% Polyester
XS, S, M, L, XL, XXL, 3XL, 4XL

Result

BLACK

Außen: 20D Nylon, Füllung: 160 g Polyester Wattierung, Futter: 210T Polyester | Wasserabweisend und winddicht | Kragen und Manschetten mit Druckknöpfen | Brusttaschen mit Reißverschluss | Mehrfache Ziernähte | Aufhänger | Zum Veredeln geeignet - Ohne Markenlabel | Veredelungszugang innen an Rücken und linker Brusttasche | Enge Passform

Farbe	Größen	1	ab 10	ab 100
Black	XS - 4XL	37,49	35,11	33,92



BY045 | BY045 **Nylon Bomber Jacket**
 100% Polyester
S, M, L, XL, XXL
 78 g/m² Build Your Brand

Neutrales Größenlabel ohne Branding | Für Nackendruck geeignet | Ripp-Bündchen an Saum und Ärmelöffnung | Seitentaschen oberhalb des Saums | Modischer Bomberjacket-Style | Typische Bomberpocket am linken Ärmel

Farbe	Größen	1	ab 50	ab 500
Coloured	S- XXL	42,32	37,96	35,72



BY044 | BY044 **Ladies' Nylon Bomber Jacket**
 100% Polyester
XS, S, M, L, XL
 78 g/m² Build Your Brand

Neutrales Größenlabel ohne Branding | Für Nackendruck geeignet | Ripp-Bündchen an Saum und Ärmelöffnung | Seitentaschen oberhalb des Saums | Modischer Bomberjacket-Style

Farbe	Größen	1	ab 60	ab 600
Coloured	XS- XL	39,70	35,58	33,51



BY030 | BY030 **Bomber Jacket**
 100% Polyamid
S, M, L, XL, XXL, 3XL, 4XL, 5XL
 Build Your Brand

Set-In Ärmel | Neutrales Größenlabel ohne Branding | Einsatz im Nackenbereich für Druck | Reißverschlüsse an der hinteren Innenseite für einfaches Veredeln der Vorder- und Rückseite | Orangerfarbenes Innenfutter | Aufgesetzte Tasche am rechten Ärmel

Farbe	Größen	1	ab 10	ab 100
Coloured	S- XXL	58,26	52,24	49,17
Coloured	3XL- 5XL	66,09	59,26	55,79



NX9700 | 9700 **Unisex PCH Bomber Jacket**
 60% Baumwolle / 40% Polyester
XS, S, M, L, XL, XXL, 3XL
 250 g/m² Next Level Apparel

1-farbiger, schwarzer Ripp-Kragen und den -Bündchen | Passe im Nacken für bedruckbares Etikett | Freiliegender YKK-Reißverschluss | Abreißetikett

Farbe	Größen	1	ab 24	ab 240
Coloured	XS- XL	62,67	56,03	48,46
Coloured	XXL	64,71	57,88	50,05
Coloured	3XL	66,43	59,17	51,38



L01616 | 01616 **Rebel Jacket**
 Außen: 100% Nylon, Futter und Füllung: 100% Polyester
XS, S, M, L, XL, XXL, 3XL
 60 g/m² SOL'S

Unisex | Reißverschluss-Öffnung | Ripp-Kragen, -bündchen und -saum | Zwei Taschen mit Druckknopf-Klappen | Eine Ärmeltasche | Ton-in-Ton Futter

Farbe	Größen	1	ab 10	ab 100
Coloured	XS- XXL	83,18	67,73	64,95
Coloured	3XL	95,65	77,90	74,68



L01617 | 01617 **Remington Jacket**
 Außen: 100% Nylon, Futter und Füllung: 100% Polyester
XS, S, M, L, XL, XXL, 3XL
 172 g/m² SOL'S

Reißverschluss-Öffnung | Ripp-Kragen, -bündchen und -saum | Zwei Taschen mit Druckknopf-Klappen | Eine Reißverschluss-tasche am Ärmel | Orangerfarbenes Kontrast-Futter | Gewebtes Label innen

Farbe	Größen	1	ab 10	ab 100
Coloured	XS- XXL	81,71	66,54	63,81
Coloured	3XL	93,99	76,54	73,40



BCJM963 | JM963 **Men's Jacket Trooper**

100% Polyester
S, M, L, XL, XXL, 3XL

B&C



BCJW964 | JW964 **Women's Jacket Trooper**

100% Polyester
XS, S, M, L, XL, XXL

B&C

BLACK/COBALT BLUE	NAVY/NEON GREEN	REAL GREEN/NEON ORANGE
RED/WARM GREY	ROYAL BLUE/NEON ORANGE	WHITE/WHITE

BLACK/COBALT BLUE	NAVY/NEON GREEN	REAL GREEN/NEON ORANGE
RED/WARM GREY	ROYAL BLUE/NEON ORANGE	WHITE/WHITE

Polyester-Taft (210T), wasserdicht (400 mm), acrylbeschichtet, atmungsaktiv und windabweisend | Mesh-Futter mit Rautenmaschen | Angesagte Blouson-Jacke in Lightweight-Qualität mit ergonomischer, versteckter Kapuze | Modisches Mesh-Futter in Kontrastfarbe für mehr Atmungsaktivität und Tragekomfort | Zeitgemäßer, schwerer Ripp-Strick mit Baumwoll-Feeling an Bündchen und Saum | Versetzte Naht auf der Schulter für besseren Komfort und bessere Wasserdichte | Vollständiger Zugang für Veredelung über Reißverschluss an der unteren Rückenpartie (Vorder- und Rückenteil, Ärmel) | Stoff für alle Drucktechnologien und zum Besticken geeignet | 2 Einschubtaschen mit Reißverschluss | 1 Innentasche für Brieftasche mit Klettverschluss | B&C Collection ist Mitglied der Fair Wear Foundation | Farbe White für den Sublimationsdruck geeignet

Polyester-Taft (210T), wasserdicht (400 mm), acrylbeschichtet, atmungsaktiv und windabweisend | Mesh-Futter mit Rautenmaschen | Angesagte Blouson-Jacke in Lightweight-Qualität mit ergonomischer, versteckter Kapuze | Modisches Mesh-Futter in Kontrastfarbe für mehr Atmungsaktivität und Tragekomfort | Zeitgemäßer, schwerer Ripp-Strick mit Baumwoll-Feeling an Bündchen und Saum | Versetzte Naht auf der Schulter für besseren Komfort und bessere Wasserdichte | Vollständiger Zugang für Veredelung über Reißverschluss an der unteren Rückenpartie (Vorder- und Rückenteil, Ärmel) | Stoff für Veredelungen geeignet | 2 Einschubtaschen mit Reißverschluss | B&C Collection ist Mitglied der Fair Wear Foundation | Farbe White für den Sublimationsdruck geeignet

Farbe	Größen	1	ab 30	ab 300
Coloured	S - 3XL	57,19	52,03	49,31

Farbe	Größen	1	ab 10	ab 100
Coloured	XS - XXL	57,19	52,03	49,31



SD070 | SD070 **Frankie Bomber Jacket**

100% Polyester
XS, S, M, L, XL, XXL
230 g/m²

So Denim

BLACK

Modische Passform | Wasser- und windabweisendes Material | Innenpolsterung | Innenfutter mit Zugang zum Veredeln | Zwei Fronttaschen | Gerippter Kragen, Bündchen und Saum | Front-Reißverschluss aus Metall | Ärmeltasche mit Reißverschluss | Rückwärtiger Aufhänger



BY157 | BY157 **Collar Bomber Jacket**

100% Nylon
S, M, L, XL, XXL, 3XL, 4XL, 5XL
112 g/m²

Build Your Brand

DARK OLIVE

Gestepptes Futter in Orange | Breiter Ripp-Strick am Saum und an den eingesetzten Ärmeln | Umlegekragen | Tasche am Oberarm

Farbe	Größen	1	ab 50	ab 500
Dark Olive	S - XXL	58,26	52,24	49,17
Dark Olive	3XL - 5XL	66,09	59,26	55,79



BYB3149 | 3149 **MA1 Jacket**

Oberstoff: 100% Nylon, Futter + Wattierung:
100% Polyester
S, M, L, XL, XXL, 3XL, 4XL, 5XL

Build Your Brandit

ANTHRACITE | BLACK | BURGUNDY

Klassische Bomberjacke | Oberstoff: 140 g/m² | Kurze Falllänge bis zur Hüfte | Strapazierfähiges Material | Futter in Orange | Strickbund an Kragen, Ärmel und Saum | Stifttasche mit Reißverschluss am Oberarm | Veredelungszugang

Farbe	Größen	1	ab 10	ab 100
Coloured	S - XXL	74,73	61,86	60,59
Coloured	3XL - 5XL	85,99	71,16	69,73

Mehr Artikel sind online verfügbar.



SOL'S
the fair spirit



L02885 | 02885 **Unisex Roscoe Jacket**

100% Polyester
XS, S, M, L, XL, XXL, 3XL

SOL'S

BLACK **OXBLOOD**

Pongé 300T, 100% Polyester, Futter: 210T- 100% Polyester-Taft | Reißverschluss-Öffnung | Gerippter Kragen, Bündchen und Saum | Zwei Fronttaschen mit Reißverschluss | Eine Innentasche mit Druckknopf | Kein Label

Farbe	Größen	1	ab 20	ab 200
Coloured	XS- 3XL	58,52	49,58	46,36



SOL'S
the fair spirit



L02756 | 02756 **Roady Jacket**

100% Nylon, Futter: 100% Polyester
XS, S, M, L, XL, XXL, 3XL

SOL'S

BLACK **NIGHT BLUE**

Unisex | Jacke mit Reißverschluss | Ripp-Kragen, -bündchen und -saum | Zwei Fronttaschen | Eine Innentasche

Farbe	Größen	1	ab 20	ab 200
Coloured	XS- XXL	65,55	55,53	51,93
Coloured	3XL	75,37	63,86	59,71



SOL'S
the fair spirit



L02757 | 02757 **Unisex Jacket Ralph**

100% Nylon, Futter: 100% Polyester
XS, S, M, L, XL, XXL, 3XL

SOL'S

NIGHT BLUE **RED**

Jacke mit Reißverschluss | Gestreifter Ripp-Strick an der Krageninnenseite und an den Ärmelbündchen | Einfacher gerippter Saum | Zwei Fronttaschen | Eine Innentasche

Farbe	Größen	1	ab 20	ab 200
Coloured	XS- XXL	67,50	57,19	53,48
Coloured	3XL	77,64	65,78	61,50



Result

urban
OUTDOOR WEAR



RT405F | R405F **Women's Phantom MA1 Softshell Bomber**

100% Polyester
XS (8/34), S (10/36), M (12/38), L (14/40), XL (16/42), XXL (18/44)

Result

BLACK

Spritzwasserabweisend | Windabweisend | Ultraschallverschweißte Diamant Steppung | Neutrales Etikett im Kragen für einfache Veredelung bzw. Personalisierung | Elastische Ärmelbündchen und Saum | Dekoratives "Grosgrain" Band | Feminin tailliert | Ripp-Strick-Kragen | Eingesetzte Taschen | Durchgehender Reißverschluss an der Vorderseite | Anhänger | Füllung: 80 g Polyester

Farbe	Größen	1	ab 10	ab 100
Black	XS- XXL	21,90	20,18	19,35



BEST SELLER

BUILD YOUR BRAND



BY096 | BY096 **Basic Pull Over Jacket**

100% Polyester
S, M, L, XL, XXL, 3XL, 4XL, 5XL
78 g/m²

Build Your Brand

BLACK **OLIVE** **WHITE**

Oberstoff: 78 g/m², Mesh Futter Körper: 130 g/m², Taffeta Futter Ärmel: 65 g/m² | Überschnittene Schultern | Kapuze mit innenliegendem Kragen und Zipper | Leichtes Material

Farbe	Größen	1	ab 50	ab 500
Coloured	S- XXL	50,31	45,10	42,46
Coloured	3XL- 5XL	55,62	49,86	46,96



BEST SELLER

BUILD YOUR BRAND



BY095 | BY095 **Ladies' Basic Pull Over Jacket**

100% Polyester
XS, S, M, L, XL, XXL, 3XL, 4XL, 5XL

Build Your Brand

BLACK **LIGHT PINK**

Oberstoff: 78 g/m², Mesh Futter Körper: 130 g/m², Taffeta Futter Ärmel: 65 g/m² | Überschnittene Schultern | Kapuze mit innenliegendem Kragen und Zipper | Leichtes Material

Farbe	Größen	1	ab 50	ab 500
Coloured	XS- XL	42,32	37,96	35,72
Coloured	XXL- 5XL	45,01	40,34	37,98



BY148 | BY148 **Ladies' Sweat Parka**
 65% Baumwolle / 35% Polyester
XS, S, M, L, XL, XXL, 3XL, 4XL, 5XL
 300 g/m² Build Your Brand

BLACK **HEATHER GREY** **WHITE**

Mittels innenliegendem Tunnelzugs verstellbar | Kapuze | Großzügige Kängurutasche | Halbmond am hinteren Ausschnitt



BY151 | BY151 **Recycled Windrunner**
 100% Polyester
S, M, L, XL, XXL, 3XL, 4XL, 5XL
 82 g/m² Build Your Brand

BLACK/BLACK **BLACK/WHITE**

63% Polyester / 37% recycelter Polyester | Mesh-Futter und Kapuze | Ripp-Bündchen am Saum und an den eingesetzten Ärmeln | Regular Fit | Durchgehender Reißverschluss



BY147 | BY147 **Ladies' Recycled Windrunner**
 100% Polyester
XS, S, M, L, XL, XXL, 3XL, 4XL, 5XL
 82 g/m² Build Your Brand

BLACK/BLACK **BLACK/WHITE**

63% Polyester / 37% recycelter Polyester | Regular Fit | Atmungsaktives Mesh-Futter | Ripp-Bündchen am Saum und an den eingesetzten Ärmeln | Zipper und Kapuze

Farbe	Größen	1	ab 20	ab 200
Coloured	XS - XL	45,01	40,34	37,98
Coloured	XXL - 5XL	52,96	47,48	44,70

Farbe	Größen	1	ab 50	ab 500
Coloured	S - XXL	45,01	40,34	37,98
Coloured	3XL - 5XL	52,96	47,48	44,70

Farbe	Größen	1	ab 50	ab 500
Coloured	XS - XL	42,32	37,96	35,72
Coloured	XXL - 5XL	50,31	45,10	42,46

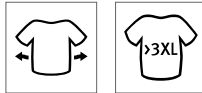

BY182 | BY182 **Ladies' Crinkle Batwing Jacket**
 100% Polyamid, Futter: 100% Polyester
XS, S, M, L, XL, XXL, 3XL, 4XL, 5XL
 90 g/m² Build Your Brand

BLACK **DUSK ROSE**

Oversized fit | Stylisher Knitterstoff | Kurz geschnitten | Mit Reißverschluss | Kapuze mit Kordelzug und Stoppeln | Batwing-Ärmel | Elastische Bündchen

Farbe	Größen	1	ab 40	ab 400
Coloured	XS - XL	50,31	45,10	42,46
Coloured	XXL - 5XL	55,62	49,86	46,96



MY910 | MY910 **my mate - Unisex Sweat Jacket**
 Hauptmaterial: 80% Baumwolle / 20% Polyester, Schulterbereich + Kapuze: 100% Polyester
XS, S, M, L, XL, XXL, 3XL
 300 g/m² Miners mate

BLACK **BURGUNDY** **GREY SOLID** **NAVY**
OLIVE

Material-Mix Sweatjacke | Brustbereich vorne, Schulterbereich, Ärmel und Kapuze außen aus gewachstem Taffeta Polyester | Innen weich aufgerautes Jersey Material | 3-teilige Kapuze, innen Sweat-Material | Gleichfarbiger Kordelzug mit Abdeckkappen an den Enden | YKK Nylon-Reißverschluss mit Metall-Schieber vorne mittig | Seitentaschen auf Hüfthöhe | Gerippte Bündchen an Ärmelenden | Schmale Doppelabsteppung am Saum | Neutrales Größen-Etikett seitlich versetzt | Entfernbare miners mate-Etikett | Einlaufvorbehandelt | Enzym- und silikongewaschen

Farbe	Größen	1	ab 12	ab 120
Coloured	XS - 3XL	71,40	65,45	61,36



Stedman
collection



S5840 | ST5840 **Recycled Scuba Jacket**

Black Opal: 94% Polyester / 6% Elasthan, Anthra Heather: 81% Polyester / 13% Viskose

S, M, L, XL, XXL
300 g/m²

Stedman®

ANTHRA HEATHER **BLACK OPAL**

Umweltfreundlich aus recyceltem Material (8 Plastikflaschen pro Jacke) | Reißverschluss mit Metall-Zipper (nickelfrei) | Scuba-Kapuze mit 2-farbigem Kordelzug | Metall-Ösen für Kordelzug (nickelfrei) | Zwei Seitentaschen mit verdeckten Reißverschlüssen | Dekorative Flatlock-Nähte | Eigenmaterial-Ärmelabschluss | Nackenband | Seitennähte | Hochwertiges Webetikett im Kragen | Abreißbares Pflegeetikett an der Seitennaht | Waschbar bis 40 °C | Kein Marken-Etikett vorhanden

Farbe	Größen	1	ab 10	ab 100
Coloured	S - XXL	74,83	65,47	61,24



Stedman
collection



S5940 | ST5940 **Recycled Scuba Jacket Women**

Black Opal: 94% Polyester / 6% Elasthan, Anthra Heather: 81% Polyester / 13% Viskose

XS, S, M, L, XL
300 g/m²

Stedman®

ANTHRA HEATHER **BLACK OPAL**

Umweltfreundlich aus recyceltem Material (8 Plastikflaschen pro Jacke) | Reißverschluss mit Metall-Zipper (nickelfrei) | Scuba-Kapuze mit elastischer Einfassung und 2-farbigem Kordelzug | Metall-Ösen für Kordelzug (nickelfrei) | Zwei Seitentaschen mit verdeckten Reißverschlüssen | Elastische Einfassung am Saum | Dekorative Flatlock-Nähte | Eigenmaterial-Ärmelabschluss | Nackenband, Seitennähte | Hochwertiges Webetikett im Kragen | Abreißbares Pflegeetikett an der Seitennaht | Waschbar bis 40 °C | Kein Marken-Etikett vorhanden

Farbe	Größen	1	ab 10	ab 100
Coloured	XS - XL	74,83	65,47	61,24



Build Your Brand



BY130 | BY130 **Ladies' Windrunner**

Außen: 100% Nylon, Innen: 100% Polyester
XS, S, M, L, XL, XXL, 3XL, 4XL, 5XL

Build Your Brand

BLACK/BLACK **BLACK/WHITE** **LIGHT PINK/WHITE**

Sportlich-funktionale Windjacke | Breite Bündchen an Ärmeln und Saum | Futter aus Taft und Mesh | Kapuze mit Kordelzug | Front-Reißverschluss | Farblich akzentuierte Seitentaschen mit Reißverschlüssen

Farbe	Größen	1	ab 50	ab 500
Coloured	XS - XL	37,01	33,20	31,25
Coloured	XXL - 5XL	39,70	35,58	33,51



Build Your Brand



BY129 | BY129 **2-Tone Tech Windrunner**

100% Polyester
XS, S, M, L, XL, XXL, 3XL, 4XL, 5XL

Build Your Brand

BLACK/WHITE **DARK OLIVE/BLACK** **WHITE/BLACK**

Schulterpartie hebt sich farblich ab | Raglan-Schnitt | Kapuze mit Mesh-Futter und einem Kordelzug mit Stoppfern | Seitentaschen mit Reißverschlüssen | Elastische Bündchen an Ärmeln und Saum | Durchgängiger Front-Reißverschluss

Farbe	Größen	1	ab 50	ab 500
Coloured	XS - XXL	45,01	40,34	37,98
Coloured	3XL - 5XL	47,65	42,72	40,22



Build Your Brandit
INDIVIDUAL WEAR



BYB3162 | 3162 Summer Windbreaker

100% Polyester
S, M, L, XL, XXL, 3XL, 4XL, 5XL

Build Your Brandit

BLACK OLIVE

Wind- und wasserabweisend | Mesh-Futter innen | Verstellmöglichkeiten an Kapuze und Bund durch Kordelzug | Seitliche Lüftungsöffnung | Ärmelabschluss mit Bündchen | Horizontal eingelassene, verdeckte Riesen-Zip-Pocket | Zwei vertikale Seitentaschen



Build Your Brandit
INDIVIDUAL WEAR



BYB3116 | 3116 Britannia Jacket

Oberstoff+Futter: 100% Baumwolle, Ärmelfutter + Kapuze: 100% Polyester
S, M, L, XL, XXL, 3XL, 4XL, 5XL

Build Your Brandit

BLACK OLIVE

Feldjacke im Used Look | Oberstoff: 260 g/m² | Vier Taschen | Logo Patch | Kunstlederapplikationen am Kragen

Farbe	Größen	1	ab 20	ab 200
Coloured	S- XXL	60,38	49,96	48,96
Coloured	3XL- 5XL	71,59	59,26	58,05

Farbe	Größen	1	ab 20	ab 200
Coloured	S- XXL	106,39	88,04	86,25
Coloured	3XL- 5XL	122,21	101,15	99,10



Build Your Brandit
INDIVIDUAL WEAR



BYB3101 | 3101 M-65 Giant Jacket

Außenjacke: Oberstoff + Futter + Kapuze: 100% Baumwolle; Ärmelfutter: 100% Polyester; Innenjacke: Oberstoff+ Futter + Wattierung: 100% Polyester; Kragen: 80% Polyacryl / 20% Polyester
S, M, L, XL, XXL, 3XL, 4XL, 5XL

Build Your Brandit

BLACK NAVY OLIVE

Premium Feldjacke | Oberstoff: 265 g/m² | Schwere Qualität | Innenjacke herausnehmbar | Geräumige Taschen | Detailgetreue Vintage Applikationen



Build Your Brandit
INDIVIDUAL WEAR



BYB3108 | 3108 M-65 Standard Jacket

Außenjacke: 80% Polyester / 20% Baumwolle, Futter: 100% Baumwolle; Innenjacke: 100% Polyester
S, M, L, XL, XXL, 3XL, 4XL, 5XL

Build Your Brandit

BLACK NAVY OLIVE URBAN-CAMO

Klassische Feldjacke | Außenjacke: 235 g/m² | Robustes, wasserabweisendes Außenmaterial | Innenjacke herausnehmbar | Kapuze im Kragen

Farbe	Größen	1	ab 10	ab 100
Coloured	S- XXL	89,13	73,76	72,26
Coloured	3XL- 5XL	103,24	85,44	83,73
Urban-Camo	S- XXL	94,89	78,52	76,92
Urban-Camo	3XL- 5XL	111,86	92,58	90,70

Mehr Artikel sind online verfügbar.



TEE JAYS



TJ9650N | 9650 **Men's Competition Jacket**

88% Polyester / 12% Elasthan, Futter: 100% Polyester
S, M, L, XL, XXL, 3XL

Tee Jays

BLACK/SPACE GREY	INK BLUE/NAVY	NAVY/LIGHT GREY
SNOW WHITE/NAVY		

Sportliche Jacke | 2-lagiges, wasserabweisendes Hochleistungsmaterial | Hochwertige DuPont™-Isolierung | Einfache kurze Kapuzenjacke in Stretchqualität | Kontrastbesatz | Nahtdetails | Kinnschutz | Zwei Fronttaschen mit Reißverschluss | Innentasche mit Reißverschluss | Elastischer Saum und Bündchen

Farbe	Größen	1	ab 10	ab 100
Coloured	S - 3XL	112,62	103,27	100,17



TEE JAYS



TJ9600 | 9600 **Men's Newport Jacket**

100% Polyester
S, M, L, XL, XXL, 3XL

Tee Jays

BLACK	DEEP NAVY
-------	-----------

100% Polyester 300T | Dupont-Füllung | Taillierter Schnitt | Zwei große Fronttaschen | Innentasche | Außen-Brusttasche | Elastische Saum- und Ärmelbündchen | Hochwertige Metall-Reißverschlüsse

Farbe	Größen	1	ab 10	ab 100
Coloured	S - 3XL	128,85	118,31	114,76



TEE JAYS



TJ9651N | 9651 **Women's Competition Jacket**

88% Polyester / 12% Elasthan, Futter: 100% Polyester
S, M, L, XL, XXL, 3XL

Tee Jays

BLACK/SPACE GREY	INK BLUE/NAVY	NAVY/LIGHT GREY
SNOW WHITE/NAVY		

Sportliche Jacke | 2-lagiges, wasserabweisendes Hochleistungsmaterial | Hochwertige DuPont™-Isolierung | Einfache kurze Kapuzenjacke in Stretchqualität | Kontrastbesatz | Nahtdetails | Kinnschutz | Zwei Fronttaschen mit Reißverschluss | Innentasche mit Reißverschluss | Elastischer Saum und Bündchen

Farbe	Größen	1	ab 10	ab 100
Coloured	S - 3XL	112,62	103,27	100,17



TEE JAYS



TJ9601N | 9601 **Women's Newport Jacket**

100% Polyester
S, M, L, XL, XXL, 3XL

Tee Jays

BLACK	DEEP NAVY
-------	-----------

100% Polyester 300T | Dupont-Füllung | Taillierter Schnitt | Zwei große Fronttaschen | Innentasche | Außen-Brusttasche | Elastische Saum- und Ärmelbündchen | Hochwertige Metall-Reißverschlüsse

Farbe	Größen	1	ab 10	ab 100
Coloured	S - 3XL	128,85	118,31	114,76



TEE JAYS



TJ9670N | 9670 **Men's Urban City Jacket**

100% Polyester
S, M, L, XL, XXL, 3XL

Tee Jays

BLACK

Klassische Jacke aus geglättetem, weichem Twill mit hochwertiger DuPont™-Wattierung | Abnehmbarer Windschutzkragen | Innenregulierung am Bund | Moderner Look | Mattschwarzer Metall-Besatz | Uniform-Gürteldetails | Grafische Taschenformen | Zwei gerade geschnittene Brusttaschen mit Patte und schwarzen Metall-Druckknöpfen | Zwei Taschen vorne mit Patten und Druckknöpfen | Innentasche | Vorgeformte Ärmel mit verstellbarer Bündchenweite | Knöpfe mit „Tee Jays“-Branding

Farbe	Größen	1	ab 10	ab 100
Black	S- 3XL	143,20	131,30	127,35

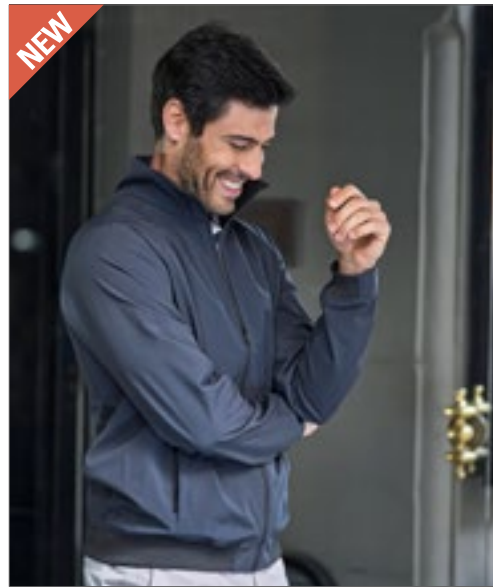

TEE JAYS



TJ9602 | 9602 **Club Jacket**

Außen: 90% Polyester / 10% Elasthan, Innen: 100% Nylon
XS, S, M, L, XL, XXL, 3XL, 4XL, 5XL
210 g/m²

Tee Jays

XS, S, M, L, XL, XXL, 3XL, 4XL, 5XL

BLACK

XS, S, M, L, XL, XXL, 3XL

DARK GREY (SOLID)

DEEP GREEN

NAVY

RED

Außen: 90% recyceltes Polyester / 10% Elasthan, Futter: 100% recyceltes Nylon 380T | Funktionale, leichte Club-Jacke | Hochwertig | Dehnbares recyceltes Material | Klares und sportliches Design | Hochwertiger SBS-Reißverschluss | Zwei große Fronttaschen | Innentasche | Praktische Rippenlösung an der Unterseite und am Ärmelsaum | Wasserabweisend | Verstellbarer Saum mit Zugkordel/ Kordelstopper

Farbe	Größen	1	ab 10	ab 100
Coloured	XS- 3XL	85,89	78,87	76,52
Black	4XL- 5XL	90,65	83,18	80,68



TEE JAYS



TJ9628 | 9628 **Men's Hooded Crossover Jacket**

Außenschicht, Wattierung, Futter: 100% Polyester, Softshell: 95% Polyester / 5% Elasthan
S, M, L, XL, XXL, 3XL

Tee Jays

BLACK/BLACK

Kombination aus leichtem 300T Polyester mit Wattierung und Softshell-Gewebe | Zwei große Fronttaschen | Innentasche | Außen-Brusttasche | Hochwertige Reißverschlüsse | Verstellbare Kapuze | Elastische Bündchen | Taillierter Schnitt | Geeignet zum Besticken

Farbe	Größen	1	ab 10	ab 100
Black/Black	S- 3XL	116,91	107,36	104,15



TEE JAYS



TJ9629 | 9629 **Women's Hooded Crossover Jacket**

Außenschicht, Wattierung, Futter: 100% Polyester, Softshell: 95% Polyester / 5% Elasthan
S, M, L, XL, XXL, 3XL

Tee Jays

BLACK/BLACK

Kombination aus leichtem 300T Polyester mit Wattierung und Softshell-Gewebe | Zwei große Fronttaschen | Innentasche | Außen-Brusttasche | Hochwertige Reißverschlüsse | Verstellbare Kapuze | Elastische Bündchen | Taillierter Schnitt | Geeignet zum Besticken

Farbe	Größen	1	ab 10	ab 100
Black/Black	S- 3XL	116,91	107,36	104,15



TEE JAYS



TJ9644 | 9644 **Lite Jacket**

100% Polyester
XS, S, M, L, XL, XXL, 3XL, 4XL, 5XL

Tee Jays

XS, S, M, L, XL, XXL, 3XL, 4XL, 5XL

BLACK

XS, S, M, L, XL, XXL, 3XL

DEEP GREEN

NAVY

360T-Ripstop-Polyester mit PU-Beschichtung | Leichte, wattierte Jacke | Recycelter Polyester und hochwertige DuPont™-Isolierung | Mattes, strukturiertes 1x1 Ripstop-Gewebe | SBS-Reißverschluss | Innentasche | Zwei große Fronttaschen | Versteckte elastische Ärmelabschlüsse | Verstellbarer Saum mit Kordelstopper | Wasserabweisend

Farbe	Größen	1	ab 10	ab 100
Coloured	XS- 3XL	107,39	98,58	95,63
Black	4XL- 5XL	112,15	102,89	99,79

Mehr Artikel sind online verfügbar.



JN1844 | JN1844 **Men's Padded Hybrid Jacket**

Oberstoff: 57% Polyester / 42% Polyamid / 1% Elasthan, Oberstoff 2 + Futter: 93% Polyamid / 7% Elasthan, Futter 2: 89% Polyester / 11% Elasthan, Wattierung: 100% Polyester
XS, S, M, L, XL, XXL, 3XL, 4XL, 5XL, 6XL

James+Nicholson

CARBON MELANGE/BLACK	OLIVE MELANGE/BLACK	OLIVE MELANGE/OLIVE
RED MELANGE/BLACK	ROYAL MELANGE/NAVY	

Wattierte Strickfleece Jacke, Oberstoff 300 g/m² | Pflegeleichter Strickfleece kombiniert mit elastischen Einsätzen | Wärmende DuPont™ Sorona® Wattierung (nachwachsender Rohstoff) in Vorder-, Rückenteil und Kapuze | Wattierung innen gesteppt | Ärmel mit elastischem Futter für optimale Bewegungsfreiheit | Angeschchnittene, verstellbare Kapuze | Elastische Bündchen an Saum und Ärmel | Frontreißverschluss mit Kinnschutz | 2 Seitentaschen mit Reißverschluss, 1 Innentasche mit Klettverschluss | Reißverschluss zur Rückenveredelung | Reißverschlüsse: YKK

Farbe	Größen	1	ab 30	ab 300
Coloured	XS - 3XL	85,56	79,85	77,71
Coloured	4XL - 6XL	94,13	87,82	85,44

JAMES & NICHOLSON



EASY CARE
 STRETCH



JN1843 | JN1843 **Ladies' Padded Hybrid Jacket**

Oberstoff: 57% Polyester / 42% Polyamid / 1% Elasthan, Oberstoff 2 + Futter: 93% Polyamid / 7% Elasthan, Futter 2: 89% Polyester / 11% Elasthan, Wattierung: 100% Polyester
XS, S, M, L, XL, XXL, 3XL, 4XL

James+Nicholson

CARBON MELANGE/BLACK	OLIVE MELANGE/BLACK	OLIVE MELANGE/OLIVE
RED MELANGE/BLACK	ROYAL MELANGE/NAVY	

Wattierte Strickfleece Jacke, Oberstoff 300 g/m² | Pflegeleichter Strickfleece kombiniert mit elastischen Einsätzen | Leicht tailliert | Wärmende DuPont™ Sorona® Wattierung (nachwachsender Rohstoff) in Vorder-, Rückenteil und Kapuze | Wattierung innen gesteppt | Ärmel mit elastischem Futter für optimale Bewegungsfreiheit | Angeschchnittene, verstellbare Kapuze | Elastische Bündchen an Saum und Ärmel | Frontreißverschluss mit Kinnschutz | 2 Seitentaschen mit Reißverschluss, 1 Innentasche mit Klettverschluss | Reißverschluss zur Rückenveredelung | Reißverschlüsse: YKK

Farbe	Größen	1	ab 30	ab 300
Coloured	XS - 4XL	85,56	79,85	77,71

JAMES & NICHOLSON



EASY CARE
 STRETCH



L01644 | 01644 **Volcano Jacket**

Körper: 100% Nylon, Wattierung: 100% Polyester, Ärmel: 65% Polyester / 30% Viskose / 5% Elasthan
XS, S, M, L, XL, XXL, 3XL
 320 g/m²

SOL'S

CHARCOAL MELANGE/BLACK	MELANGE GREY/METAL GREY
------------------------	-------------------------

Unisex | Reißverschluss-Öffnung | Rundhalsausschnitt mit Knöpfen | Kontrastfarbene Streifen | Zwei Reißverschluss-Taschen | Gerippte Rückseite und Bündchen | Neopren 320 g/m² | Vorderseite aus gefüttertem Nylon

Farbe	Größen	1	ab 20	ab 200
Coloured	XS - 3XL	104,39	84,99	81,52

SOL'S
 the fair spirit



RT237 | R237X

Recycled Black Compass Padded Softshell

100% Polyester
XS, S, M, L, XL, XXL, 3XL

Result Genuine Recycled

BLACK/BLACK	BLACK/GREY
BLACK/LIME	BLACK/ORANGE
BLACK/RED	BLACK/ROYAL
BLACK/YELLOW	

Stoff am Torso: Außenmaterial: 100% Polyester, Füllung: 100% recycelter REPREVE®-Polyester mit 160 g/m², Innenfutter: 100% Polyester | Stoff an den Ärmeln: 2-lagiges Softshell-Gewebe mit 280 g/m² aus mechanischem Garn, Obermaterial: 60% Polyester / 40% recycelter TOPGREEN®-Polyester, Innenschicht: 70% Polyester-Mikrofleece / 30% recycelter TOPGREEN®-Polyester | Spritzwasserabweisend | Windabweisend | Atmungsaktiv | Kontrastfarbene Reißverschlüsse an den Taschen | Durchgehender YKK-Reißverschluss vorne mit Kinnschutz | Gepolsterter Stehkragen | Wattierter Torso | Eingefasste, weiche Bündchen | Schwarze Reißverschluss-Anhänger | Anhänger | Hochwertige REPREVE®-Recycling-Wattierung aus umweltfreundlichen Materialien, hergestellt aus recycelten Plastikflaschen und Industrieabfällen | Bedruckbare Ärmel aus umweltfreundlichem TOPGREEN®-Softshell-Polyester | Bereit für Branding | Hergestellt aus 14 Plastikflaschen (1 Liter)

Farbe	Größen	1	ab 10	ab 100
Coloured	XS - 3XL	63,19	58,43	56,05

Genuine Recycled



BU8701 | 8701 **Hooded Fleece Sleeved Puffer Vest**

Weste: 100% Nylon, Ärmel: 100% Polyester
S, M, L, XL, XXL, 3XL
 289 g/m²

Burnside

GREEN CAMO/BLACK

Obermaterial: 100% Nylon | Eingesetzte Ärmel aus 100% Poly-Fleece | Druckknöpfe vorne, Zwei Eingriffstaschen | Ripp-Saum und -Bündchen, Camouflage-Futter | Black-Camouflage keine gestreiften Ripp-Bündchen | Saum und Ärmelabschlüsse bei Navy / Charcoal und Black / Charcoal vertikal gerippt

Farbe	Größen	1	ab 12	ab 120
Black Camo/Black	S - M	23,63	20,18	18,92
Coloured	XXL - 3XL	25,99	22,18	20,80

BURNSIDE

NEW
 COLOUR





EL39331 | 39331 **Men's Banff Hybrid Insulated Jacket**

Obermaterial: 94% Polyester / 6% Elasthan, Seiten- und Armeinsatz: 100% Nylon
XS, S, M, L, XL, XXL
 38 g/m² Elevate

BLACK	NAVY
RED/BLACK	

Banff Hybrid Isolierjacke | Kontrastfarbener 2-Wege-Spiral-Reißverschluss | Kinnschutz | Kontrastfarbener Absatz am Bund | Reflektierende Details | Easy Grip Reißverschluss-Puller | Gedrucktes Hauptlabel | Medienausgangsöffnung innen | Nylon Dull Cire 380T, wasserabweisend und daunendicht

Farbe	Größen	1	ab 18 (XL ab 16)	ab 180 (XL ab 160)
Coloured	XS - L	109,67	99,10	89,82
Coloured	XL - XXL	109,67	99,10	89,82



EL39332 | 39332 **Ladies' Banff Hybrid Insulated Jacket**

Obermaterial: 94% Polyester / 6% Elasthan, Seiten- und Armeinsatz: 100% Nylon
XS, S, M, L, XL
 38 g/m² Elevate

BLACK	NAVY
RED/BLACK	

Banff Hybrid Damen Isolierjacke | Kontrastfarbener 2-Wege-Spiral-Reißverschluss | Kinnschutz | Kontrastfarbener Absatz am Bund | Reflektierende Details | Easy Grip Reißverschluss-Puller | Gedrucktes Hauptlabel | Medienausgangsöffnung innen | Reißverschluss-Garage an Einschubtaschen | Nylon Dull Cire 380T, wasserabweisend und daunendicht

Farbe	Größen	1	ab 18	ab 180
Coloured	XS - XL	109,67	99,10	89,82

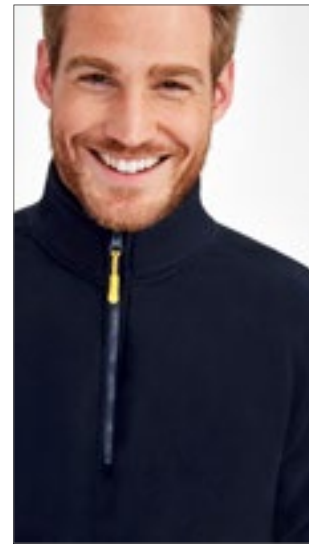

L02914 | 02914 **Bingo Zip Puller**

Anhänger: 100% Polyurethan, Band: 100% Polyester
One Size SOL'S

AQUA	CHARCOAL GREY (SOLID)	FRENCH NAVY
FUCHSIA	GOLD	KELLY GREEN
LIME	ORANGE	RED
ROYAL BLUE		

Body: 100% Polyurethan; Band: 100% Polyester | Personalisieren Sie Ihre Jacken und Taschen mit der Farbe Ihrer Wahl | Verkauf in einfarbigen 10er-Sets

Farbe	Größen	1	ab 50	ab 500
Coloured	One Size	6,47	5,50	5,14



RT093 | R093X **Zip Pull (10 pair pack)**

Anhänger: 100% Polyurethan, Band: 100% Polyester
One Size Result

BURGUNDY	FOREST	HOT PINK
KELLY GREEN	LIME	OCEAN BLUE
ORANGE	PURPLE	RED
ROYAL	WHITE	YELLOW

Schwarze Kordel | Farbige Anhänger | Passend für jeden Reißverschluss-Schlitten von RESULT | Perfekt für farbspezifische Lösungen

Farbe	Größen	1	ab 100	ab 1000
Coloured	-	4,17	2,07	1,98



L03003 | 03003 **Bastille Zip Pullers**

Anhänger: 100% Polyurethan, Band: 100% Polyester
One Size SOL'S

FRENCH NAVY

Body: 100% Polyurethan; Band: 100% Polyester | Personalisieren Sie Ihre Jacken und Taschen mit einem dreifarbigen Detail | Verkauf in 10er-Sets

Farbe	Größen	1	ab 50	ab 500
French Navy	One Size	12,26	10,38	9,71

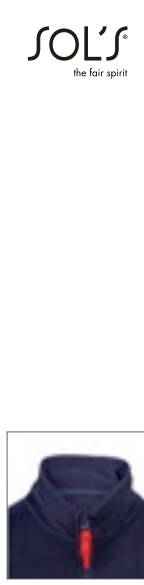
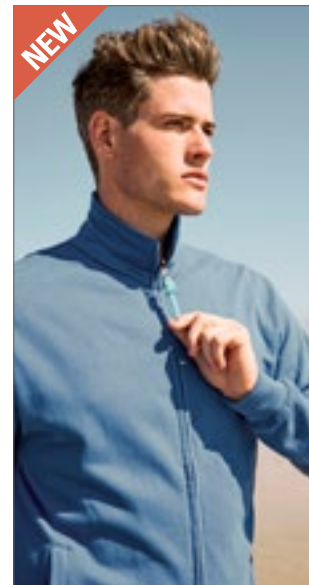

L03821 | 03821 **Billy Zip Puller (10pcs)**

100% Silikon
One Size SOL'S

AQUA	BLACK	BOTTLE GREEN
CHARCOAL GREY (SOLID)	FRENCH NAVY	FUCHSIA
GOLD	KELLY GREEN	LIME
ORANGE	RED	ROYAL BLUE

Verkauf in gleichfarbigen 10er-Sets

Farbe	Größen	1	ab 50	ab 500
Coloured	One Size	8,43	7,14	6,69



REGATTA
PROFESSIONAL



RG441 | TRA441 **Tyler Jacket**

100% Polyester
S, M, L, XL, XXL, 3XL
85 g/m² Regatta Professional

BLACK **NAVY**

Gestepptes, wasserabweisendes Mikro-Popelin-Gewebe | Thermo-Guard-Kälteschutz-Ausstattung (160 g/m²) | Innenfutter aus Polyester-Taftgewebe | Zwei aufgesetzte Taschen mit seitlichem Handwärmer-Zugang | Rückenbelüftung mit Druckknopf | Veredelungszugang per Reißverschluss an der Seitennaht

Farbe	Größen	1	ab 8	ab 80
Coloured	S- 3XL	75,80	68,90	64,26



REGATTA
PROFESSIONAL



RG442 | TRA442 **Tarah Jacket**

100% Polyester
36 (10), 38 (12), 40 (14), 42 (16), 44 (18), 46 (20)
85 g/m² Regatta Professional

BLACK **NAVY**

Gestepptes, wasserabweisendes Mikro-Popelin-Gewebe | Thermo-Guard-Kälteschutz-Ausstattung (160 g/m²) | Innenfutter aus Polyester-Taftgewebe | Zwei aufgesetzte Taschen mit seitlichem Handwärmer-Zugang | Rückenbelüftung mit Druckknopf | Veredelungszugang per Reißverschluss an der Seitennaht

Farbe	Größen	1	ab 8	ab 80
Coloured	36- 46	75,80	68,90	64,26



Result

urban
OUTDOOR WEAR



RT195X | R195X **Cheltenham Jacket**

100% Polyester
XS, S, M, L, XL, XXL, 3XL
Result

BLACK **NAVY**

Windschutzleiste mit Druckknöpfen | Innenfutter: 100% 4oz Polyesterwattierung | Ventilationsöffnungen hinten mit Druckknöpfen | Außenseite: 2x2 Diamant-Steppung aus 100% 210T Polyester-Taft mit AC Beschichtung | Durchgehender Reißverschluss an der Vorderseite | Cord-Kragen | Zwei aufgesetzte Seitentaschen | Futter: 190T Polyester Taffeta

Farbe	Größen	1	ab 10	ab 100
Coloured	XS- 3XL	51,53	47,48	45,58



TEE JAYS



TJ9660 | 9660 **Men's Richmond Jacket**

Außen: 100% Nylon, Polsterung: 100% Polyester
S, M, L, XL, XXL, 3XL, 4XL
Tee Jays

DEEP NAVY

Taillierte, klassische Passform | Innentasche | Zwei große Fronttaschen | Metall-Reißverschlüsse und -Knöpfe in Messingqualität | Geeignet zum Veredeln | 100% 310T-Nylon mit Wattierung aus 100% Polyester

Farbe	Größen	1	ab 10	ab 100
Deep Navy	S- 3XL	109,77	100,77	97,75
Deep Navy	4XL	114,53	105,08	101,94



TEE JAYS



TJ9661 | 9661 **Women's Richmond Jacket**

Außen: 100% Nylon, Polsterung: 100% Polyester
S, M, L, XL, XXL, 3XL
Tee Jays

DEEP NAVY

Taillierte, klassische Passform | Innentasche | Zwei große Fronttaschen | Metall-Reißverschlüsse und -Knöpfe in Messingqualität | Geeignet zum Veredeln | 100% 310T-Nylon mit Wattierung aus 100% Polyester

Farbe	Größen	1	ab 10	ab 100
Deep Navy	S- 3XL	109,77	100,77	97,75



Result

urban
OUTDOOR WEAR



RT196 | R196X **Cheltenham Gold Jacket**

100% Polyester
XS, S, M, L, XL, XXL, 3XL
Result

BLACK **OLIVE GREEN**

Außen: 210T 100% Nylon mit Beschichtung aus Polyacryl | Innen: 120 g/m² 100% Polyester Wattierung | Futter: 220 g/m² 100% Polyester Fleece | Wasserabweisend, winddicht | Cord-Kragen | Windschutzleiste mit Druckknöpfen | Schwerer 2-Wege-Reißverschluss | Aufgesetzte Taschen mit Druckknopf und seitlichen, warmen Taschen | Brusttasche mit Reißverschluss außen | 2x2 Diamantstepp | Gestepptes Innenfutter aus Fleece | Seitliche Ventilationsöffnungen mit Druckknöpfen | Rückseitige Details | Anhänger

Farbe	Größen	1	ab 10	ab 100
Coloured	XS- 3XL	68,90	64,14	61,52



RT408 | R408X

Ultrasonic Rib MA1 Jacket

100% Polyester
XS, S, M, L, XL, XXL, 3XL

Result

BLACK

Außen: 100% Polyester, Füllung: 100% Polyester Wattierung (Daunenoptik, 470 g), Innenfutter: 100% Polyester | Spritzwasserabweisend und winddicht | Kragen, Ärmelbündchen und Saum aus weichem Ripp-Strick | Seitliche Handwärmertaschen | Schulterklappe optisch angedeutet | Ultraschallverschweißt | Innentasche | Aufhänger | Durchgehender Reißverschluss vorne | Veredelungszugang: verdeckter Reißverschluss im Brustbereich links und unten am Saum

Farbe	Größen	1	ab 10	ab 100
Black	XS - 3XL	38,68	36,30	34,82



RT409 | R409X

Ultrasonic Rib Coat

100% Polyester
XS, S, M, L, XL, XXL, 3XL

Result

BLACK

Außen: 100% Polyester, Füllung: 100% Polyester Wattierung (Daunenoptik, 470 g), Innenfutter: 100% Polyester | Spritzwasserabweisend und winddicht | Durchgehender Reißverschluss vorne und seitliche Reißverschluss-Taschen | Ultraschallverschweißt | Weiche Bündchen innen | Stehkragen | Innentasche | Halbmondpasse im Nacken | Offener Bund | Aufhänger | Schlanke, lange Passform | Zum Veredeln geeignet - Ohne Markenlabel

Farbe	Größen	1	ab 10	ab 100
Black	XS - 3XL	37,49	35,11	33,68



RT401 | R401X

Blizzard Jacket

Außenmaterial und Futter: 100% Nylon, Füllung: 100% Polyester
XS, S, M, L, XL, XXL, 3XL

Result

BLACK/PHANTOM GREY	NAVY/JASMINE
RUBY/NAVY	YELLOW/NAVY

Spritzwasserabweisend | Windabweisend | Außenmaterial: 20D Nylon mit AC Beschichtung | Füllung: 250 g Polyester-Wattierung | Futter: 20D Nylon | Gestepte Wattierung an der Seite gerafft | Integrierte, verstellbare Kapuze | Kontrastfarbenedes Innenfutter und Reißverschlüsse | Weiche, elastische Ärmelbündchen | Reißverschluss Taschen | Stehkragen | Innentasche | Durchgehender Reißverschluss an der Vorderseite | Anhängerknopf | Veredelungszugang: verdeckter Reißverschluss im Brustbereich links

Farbe	Größen	1	ab 10	ab 100
Coloured	XS - 3XL	37,49	35,11	33,92



S5260 | ST5260

Quilted Jacket

100% Polyester
S, M, L, XL, XXL

Stedman®

BLACK OPAL | MILITARY GREEN

Stejppjacke | Hervorragende Wärmeisolierung bei leichtem Gewicht | Wasserabweisend | Windabweisend | Kragen und vordere Kante mit brauner Paspelierung (Leder-Optik) | Rückseite mit Mittelnaht | Aufgesetzte Taschen mit Druckknöpfen | Reißverschluss mit Metallschieber (nickelfrei) | Aufhänger aus Paspelband (Leder-Optik) | Stehkragen | Windschutzleiste | Seitennähte | Kleines Größenetikett im Nacken | Pflegeetikett in der Seitennäht

Farbe	Größen	1	ab 10	ab 100
Coloured	S - XXL	62,40	54,60	51,05



S5360 | ST5360

Quilted Jacket Women

100% Polyester
S, M, L, XL

Stedman®

BLACK OPAL | MILITARY GREEN

Stejppjacke | Hervorragende Wärmeisolierung bei leichtem Gewicht | Wasserabweisend | Windabweisend | Kragen und vordere Kante mit brauner Paspelierung (Lederimitat) | Aufgesetzte Taschen mit Druckknöpfen | Reißverschluss mit Metallschieber (nickelfrei) | Aufhänger aus Paspelband (Lederimitat) | Stehkragen | Windschutzleiste | Seitennähte und Seitenblenden (vorne und hinten) | Kleines Größenetikett im Nacken | Pflegeetikett in der Seitennäht

Farbe	Größen	1	ab 10	ab 100
Coloured	S - XL	62,40	54,60	51,05



TJ9626 | 9626

Crossover Jacket

Außenstickstoff, Wattierung, Futter: 100% Polyester, Softshell: 95% Polyester / 5% Elasthan
S, M, L, XL, XXL, 3XL, 4XL

Tee Jays

BLACK/BLACK	NAVY/BLACK
SPACE GREY/BLACK	

Kombination aus leichtem 300T Polyester mit Wattierung und Softshell-Gewebe | Zwei große Fronttaschen | Innentasche | Hochwertige Reißverschlüsse | Elastische Bündchen | Taillierter Schnitt | Geeignet zum Besticken

Farbe	Größen	1	ab 10	ab 100
Coloured	S - 3XL	112,15	102,96	99,86
Coloured	4XL	116,91	107,27	104,05

Mehr Artikel sind online verfügbar.



TJ9610 | 9610 **Men's Hooded Outdoor Crossover Jacket**

100% Polyester
S, M, L, XL, XXL, 3XL

Tee Jays

BLACK/BLACK MELANGE	NAVY/NAVY MELANGE
SPACE GREY/GREY MELANGE	

Obermaterial: 100% Ripstop-Polyester (400T) mit 100% gestricktem Polyester | Wattierung und Futter aus Polyester | Winddicht und wasserabweisend | Taillierter Schnitt | Zwei große Fronttaschen | Innentasche | Elastische Ärmelabschlüsse | Umgekehrte Reißverschlüsse | Kapuze und Saum einstellbar | Geeignet zum Besticken

Farbe	Größen	1	ab 10	ab 100
Coloured	S- 3XL	95,46	87,63	85,01



TJ9611 | 9611 **Women's Hooded Outdoor Crossover Jacket**

100% Polyester
S, M, L, XL, XXL, 3XL

Tee Jays

BLACK/BLACK MELANGE	NAVY/NAVY MELANGE
SPACE GREY/GREY MELANGE	

Obermaterial 100 % Ripstop-Polyester (400T) mit 100 % gestricktem Polyester | Wattierung und Futter aus Polyester | Winddicht und wasserabweisend | Taillierter Schnitt | Zwei große Fronttaschen | Innentasche | Elastische Ärmelabschlüsse | Umgekehrte Reißverschlüsse | Kapuze und Saum einstellbar | Geeignet zum Besticken

Farbe	Größen	1	ab 10	ab 100
Coloured	S- 3XL	95,46	87,63	85,01



RG496 | TRA496 **Firedown Down-Touch Padded Jacket**

100% Polyamid
S, M, L, XL, XXL, 3XL
60 g/m²

Regatta Professional

BLACK/BLACK	BLACK/RED
GREY MARL/BLACK	NAVY/FRENCH BLUE
SEAL GREY/BLACK	

100% Polyamid mit wasserabweisender, gewachster Oberfläche | Dauerhaft wasserabweisendes Finish | Wärmeisolierung mit Down-Touch-Technologie | Warme Polyesterisolierung - 60 g/m² | Innenfutter aus Polyester-Taftgewebe | Reißverschlussabdeckung innen | 2 untere Taschen mit Reißverschluss | Dieses Produkt hat kein externes Logo-Branding | Stretch-Bündchen an Ärmeln und Saum

Farbe	Größen	1	ab 8	ab 80
Coloured	S- 3XL	57,48	52,24	48,79



TJ9630 | 9630 **Men's Zepelin Jacket**

100% Polyester
S, M, L, XL, XXL, 3XL, 4XL, 5XL

Tee Jays

BLACK	DEEP NAVY
S, M, L, XL, XXL, 3XL	
DARK OLIVE	SPACE GREY

Innentasche | Hochwertige Front-Reißverschlüsse | Taillierter Schnitt | Wind- und wasserabweisend Oberfläche | 100% Polyester 300T (Futter: 100% Polyester) | Interner Veredelungszugang | Elastische Ärmelabschlüsse | Zwei große Fronttaschen

Farbe	Größen	1	ab 10	ab 100
Coloured	S- 3XL	100,22	92,01	89,25
Coloured	4XL - 5XL	104,98	96,32	93,44



TJ9631 | 9631 **Women's Zepelin Jacket**

100% Polyester
S, M, L, XL, XXL, 3XL

Tee Jays

BLACK	DARK OLIVE	DEEP NAVY
SPACE GREY		

Innentasche | Hochwertige Front-Reißverschlüsse | Taillierter Schnitt | Wind- und wasserabweisend Oberfläche | 100% Polyester 300T (Futter: 100% Polyester) | Interner Veredelungszugang | Elastische Ärmelabschlüsse | Zwei große Fronttaschen

Farbe	Größen	1	ab 10	ab 100
Coloured	S- 3XL	100,22	92,01	89,25



RG4970 | TRA497 **Women's Firedown Down Touch Jacket**

100% Polyamid
36 (10), 38 (12), 40 (14), 42 (16), 44 (18), 46 (20)
37 g/m²

Regatta Professional

BLACK/BLACK	GREY MARL/BLACK
NAVY/FRENCH BLUE	SEAL GREY/BLACK

100% Polyamid mit wasserabweisender gewachster Oberfläche | 60 g/m² Wärmeisolierung mit Down-Touch-Technologie | Kann leicht zusammengedrückt werden | 2 untere Taschen mit Reißverschluss

Farbe	Größen	1	ab 8	ab 80
Coloured	36 - 46	57,48	52,24	48,79



L02898 | 02898 Men's Wilson Jacket

Außenmaterial und Futter: 100% Polyamid, Wattierung: 90% Daunen / 10% Federn
S, M, L, XL, XXL, 3XL
 70 g/m² SOL'S

BLACK	FRENCH NAVY	METAL GREY
ROYAL BLUE		

Nylon 380T; Oberstoff und Futter: 100% Polyamid; Wattierung: 90% Daunen / 10% Federn; 70 g/m² | Reißverschluss-Öffnung | Zwei Fronttaschen mit Reißverschluss | Zwei Innentaschen | Schmäler Stehkragen | Figurbetonter Schnitt | Verstaubar in passendem Beutel | Größenlabel ohne Markenaufdruck

Farbe	Größen	1	ab 10	ab 100
Coloured	S- XXL	115,17	93,77	89,92
Coloured	3XL	126,69	103,15	98,91

L02899 | 02899 Women's Wilson Jacket

Außenmaterial und Futter: 100% Polyamid, Wattierung: 90% Daunen / 10% Federn
S, M, L, XL, XXL
 70 g/m² SOL'S

BLACK	FRENCH NAVY	METAL GREY
ROYAL BLUE		

Nylon 380T; Oberstoff und Futter: 100% Polyamid; Wattierung: 90% Daunen / 10% Federn; 70 g/m² | Reißverschluss-Öffnung | Zwei Fronttaschen mit Reißverschluss | Zwei Innentaschen | Schmäler Stehkragen | Figurbetonter Schnitt | Verstaubar in passendem Beutel | Größenlabel ohne Markenaufdruck

Farbe	Größen	1	ab 10	ab 100
Coloured	S- XXL	115,17	93,77	89,92



Z430M | R-430M-0 Men's Cross Jacket

100% Polyester
S, M, L, XL, XXL, 3XL, 4XL
 125 g/m² Russell

BLACK	FRENCH NAVY
-------	-------------

Moderne, körperbetonte Passform | Hoch belastbares DWR-Gewebe mit Aquapel von Nanotex® behandelt | Fluor- und PFC-frei | Nachhaltige Wattierung von Dupont™ Sorona® | Stehkragen mit zwei Druckknöpfen und Windschutzblende gegen Wind und Zugluft | Umgekehrte Reißverschlüsse (Reißverschlussspirale innenliegend) in der Mitte, an Brusttasche, Seitentaschen und Ärmeln | Innentasche mit Reißverschluss | Dekorative Ärmeltasche mit Druckknopf | Diskreter Veredelungszugang im inneren, linken Brustbereich

Farbe	Größen	1	ab 12	ab 120
Coloured	S- 4XL	115,14	103,65	95,08

Z430F | R-430F-0 Ladies' Cross Jacket

100% Polyester
XS, S, M, L, XL, XXL, 3XL
 125 g/m² Russell

BLACK	FRENCH NAVY
-------	-------------

Moderne, körperbetonte Passform | Hoch belastbares DWR-Gewebe mit Aquapel von Nanotex® behandelt | Fluor- und PFC-frei | Nachhaltige Wattierung von Dupont™ Sorona® | Stehkragen mit zwei Druckknöpfen und Windschutzblende gegen Wind und Zugluft | Umgekehrte Reißverschlüsse (Reißverschlussspirale innenliegend) in der Mitte, an Brusttasche, Seitentaschen und Ärmeln | Innentasche mit Reißverschluss | Dekorative Ärmeltasche mit Druckknopf | Diskreter Veredelungszugang im inneren, linken Brustbereich

Farbe	Größen	1	ab 12	ab 120
Coloured	XS- 3XL	115,14	103,65	95,08



L913 | 01193 Men's Light Padded Jacket Ride

100% Nylon, Wattierung: 100% Polyester
S, M, L, XL, XXL, 3XL
 180 g/m² SOL'S

BLACK	METAL GREY	NAVY
NEON LIME	RED	

2 Taschen mit zum Futter passendem Reißverschluss | Hoher Kragen, eng geschnitten | Abschluss mit farblich abgestimmtem Schrägband an Ärmelenden und Saum | Innenfutter: 100% Nylon | Füllung: 100% Polyester

Farbe	Größen	1	ab 10	ab 100
Coloured	S- XXL	85,49	72,42	67,71
Coloured	3XL	98,29	83,28	77,85

L914 | 01170 Women's Light Padded Jacket Ride

100% Nylon, Wattierung: 100% Polyester
S, M, L, XL, XXL
 180 g/m² SOL'S

BLACK	DARK PINK	METAL GREY
NAVY	NEON LIME	RED

Zwei Taschen mit Reißverschlüssen, die zum Futter passen | Hoher Kragen, eng geschnitten | Abschluss mit farblich abgestimmtem Schrägband an Ärmelenden und Saum | Innenfutter: 100% Nylon | Füllung: 100% Polyester

Farbe	Größen	1	ab 10	ab 100
Coloured	S- XXL	85,49	72,42	67,71



JAMES & NICHOLSON



JN1092 | JN1092 **Men's Lightweight Jacket**

Oberstoff: 100% Polyamid, Futter und Wattierung: 100% Polyester
S, M, L, XL, XXL, 3XL

James+Nicholson

BLACK/SILVER (SOLID)	BLACK/YELLOW
NAVY/AQUA	RED/CARBON

Leichte Wendejacke mit DuPont™ Sorona® Wattierung | Außenseite modisch gesteppt, Innenseite glatt für individuelle Tragevarianten | Jacke ist leicht in die Innentasche packbar | Zwei Taschen außen und innen | Elastischer Ärmelabschluss | Veredelungs-Reißverschluss in der Seitennaht innen auf beiden Seiten | Wattierung: 100% Polyester DuPont™ Sorona®

Farbe	Größen	1	ab 20	ab 200
Coloured	S- 3XL	109,72	102,34	99,60

JN1091 | JN1091 **Ladies' Lightweight Jacket**

Oberstoff: 100% Polyamid, Futter und Wattierung: 100% Polyester
S, M, L, XL, XXL

James+Nicholson

BLACK/SILVER (SOLID)	BLACK/YELLOW
NAVY/AQUA	RED/CARBON

Leichte Wendejacke mit DuPont™ Sorona® Wattierung | Außenseite modisch gesteppt, Innenseite glatt für individuelle Tragevarianten | Jacke ist leicht in die Innentasche packbar | Zwei Taschen außen und innen | Elastischer Ärmelabschluss | Veredelungs-Reißverschluss in der Seitennaht | Wattierung: 100% Polyester DuPont™ Sorona® | Leicht tailliert

Farbe	Größen	1	ab 20	ab 200
Coloured	S- XXL	109,72	102,34	99,60



JAMES & NICHOLSON

JN1819 | JN1819 **Ladies' Hybrid Jacket**

100% Polyester
XS, S, M, L, XL, XXL, 3XL, 4XL
 280 g/m²

James+Nicholson

BLACK/BLACK	BLACK/NEON ORANGE
BLACK/NEON YELLOW	CARBON/CARBON
NAVY/NAVY	

Oberstoff + Futterstoff: recyceltes Polyester, Wattierung: Polyester | Softshell-Jacke im attraktiven Materialmix | Pflegeleichtes 2-Lagen Softshell-Material kombiniert mit gesteppten Einsätzen im Vorder- und Rückenteil | Wasser- und schmutzabweisend durch BIONIC-FINISH®ECO | Wärmende DuPont™ Sorona® Wattierung | Stehkragen | Durchgehend unterlegter 2-Wege-Reißverschluss mit Windschutzblende und Kinnschutz | Weitenregulierung am Saum | Seitentaschen und Brusttasche mit Reißverschluss, eine Innentasche mit Klettverschluss | Reflektions-Elemente (keine Schutzfunktion, keine PSA) an Vorder- und Rückenteil | Reißverschluss zur Rückenveredelung | YKK-Reißverschlüsse | Leicht tailliert

Farbe	Größen	1	ab 20 (4XL ab 10)	ab 200 (4XL ab 100)
Coloured	XS- 3XL	75,57	70,45	68,66
Coloured	4XL	75,57	70,45	68,66

JN1820 | JN1820 **Men's Hybrid Jacket**

100% Polyester
XS, S, M, L, XL, XXL, 3XL, 4XL, 5XL, 6XL
 280 g/m²

James+Nicholson

BLACK/BLACK	BLACK/NEON ORANGE
BLACK/NEON YELLOW	CARBON/CARBON
NAVY/NAVY	

Oberstoff + Futterstoff: recyceltes Polyester, Wattierung: Polyester | Softshell-Jacke im attraktiven Materialmix | Pflegeleichtes 2-Lagen Softshell-Material kombiniert mit gesteppten Einsätzen im Vorder- und Rückenteil | Wasser- und schmutzabweisend durch BIONIC-FINISH®ECO | Wärmende DuPont™ Sorona® Wattierung | Stehkragen | Durchgehend unterlegter 2-Wege-Reißverschluss mit Windschutzblende und Kinnschutz | Weitenregulierung am Saum | Seitentaschen und Brusttasche mit Reißverschluss, eine Innentasche mit Klettverschluss | Reflektions-Elemente (keine Schutzfunktion, keine PSA) an Vorder- und Rückenteil | Reißverschluss zur Rückenveredelung | YKK-Reißverschlüsse

Farbe	Größen	1	ab 20 (5XL ab 10)	ab 200 (5XL ab 100)
Coloured	XS- 3XL	75,57	70,45	68,66
Coloured	4XL	82,23	76,76	74,73
Coloured	5XL- 6XL	82,23	76,76	74,73



SOL'S
the fair spirit



L01620 | 01620 **Men's Ray Jacket**

Außen: 100% Nylon, Futter: 100% Polyester, Füllung: 90% Daunen / 10% Federn
S, M, L, XL, XXL, 3XL

SOL'S

BLACK	FRENCH NAVY	METAL GREY
-------	-------------	------------

Außen: gewachstes Nylon, Futter: 290T Polyester | Schmalere Stehkragen | Zwei Taschen vorn und zwei Innentaschen | Kapuze, Bündchen und Saum elastisch | Verstaubar in passendem Beutel

Farbe	Größen	1	ab 10	ab 100
Coloured	S- XXL	122,33	99,63	95,53
Coloured	3XL	140,68	114,55	109,84

L01621 | 01621 **Women's Ray Jacket**

Außen: 100% Nylon, Futter: 100% Polyester, Füllung: 90% Daunen / 10% Federn
S, M, L, XL, XXL

SOL'S

BLACK	FRENCH NAVY	METAL GREY
-------	-------------	------------

Außen: Nylon, gewachst, Futter: 290T Polyester | Schmalere Stehkragen | Zwei Taschen vorn und zwei Innentaschen | Kapuze, Bündchen und Saum elastisch | Verstaubar in passendem Beutel

Farbe	Größen	1	ab 10	ab 100
Coloured	S- XXL	122,33	99,63	95,53



E7621 | 7621 **Men's Padded Jacket C+**

100% Nylon
S, M, L, XL, XXL, 3XL, 4XL, 5XL

Promodoro

AQUA	BLACK	LIME
NAVY	STEEL GREY (SOLID)	

Wattierte Jacke | Stehkragen | Durchgehender Reißverschluss | Zwei Seitentaschen mit Reißverschluss | Fixierung für Aussenjacke | Neutrales Grössenetikett | Aussenmaterial 100% Nylon | Wattierung 100% Polyester | Jacken Konzept 6-in-1 | Kombinierbar mit Aussenjacke E7548

Farbe	Größen	1	ab 10	ab 100
Coloured	S - XXL	63,55	61,64	57,33
Coloured	3XL	73,09	70,90	65,93
Coloured	4XL	84,04	81,52	75,83
Coloured	5XL	100,84	97,82	90,99



E7622 | 7622 **Women's Padded Jacket C+**

100% Nylon
S, M, L, XL, XXL, 3XL

Promodoro

AQUA	BLACK	LIME
NAVY	STEEL GREY (SOLID)	

Wattierte Jacke | Stehkragen | Durchgehender Reißverschluss | Zwei Seitentaschen mit Reißverschluss | Fixierung für Aussenjacke | Neutrales Grössenetikett | Femininer Schnitt | Aussenmaterial 100% Nylon | Wattierung 100% Polyester | Jacken Konzept 6-in-1 | Kombinierbar mit Aussenjacke E7549

Farbe	Größen	1	ab 10	ab 100
Coloured	S - XXL	63,55	61,64	57,33
Coloured	3XL	73,09	70,90	65,93



ELEVATE

EL39305 | 39305 **Men's Scotia Light Down Jacket**

100% Nylon, Futter: 90% Daunen / 10% Federn
XS, S, M, L, XL, XXL, 3XL

Elevate

ANTHRACITE (SOLID)	BLACK	BLUE
NAVY	STEEL GREY	

Leichte Daunenjacke | Daunendichter Stoff | Windschutz innen mit Kinnschutz | Ärmeltasche mit Reißverschluss | Brusttasche mit Reißverschluss | Elastische Bündchen und Bund | Reißverschluss mit Kontrastband | Easy Grip Reißverschluss Puller (inkl. einem zweiten Set in anthrazit) | Aufhängeschlaufe | Obermaterial 100% Nylon mit wasserabweisender Dull Cire Beschichtung, 20D | Hochwertiges Futter aus 90% Daune und 10% Federn | 115g/m²

Farbe	Größen	1	ab 14	ab 140
Coloured	XS - 3XL	173,93	145,89	141,32



S5200 | ST5200 **Padded Jacket**

Oberstoff und Futter: 100% Nylon, Wattierung: 100% Polyester
S, M, L, XL, XXL

Stedman®

BLACK OPAL	DARK BLUE	MILITARY GREEN
------------	-----------	----------------

Stehkragen mit Reißverschluss und verstaubare Kapuze mit Kordelzug | Polyester-Wattierung | Wind- und wasserabweisend | Elastische Einfassung in Kontrastfarbe an Saum und Ärmeln | Kontrastfarbener Reißverschluss mit Windschutzleiste | Light Grey: Reißverschlüsse und Einfassung Ton-in-Ton | Zwei Seitentaschen mit kontrastfarbenen Reißverschlüssen | Hervorragende Wärmeisolierung bei leichtem Gewicht | Aufhänger | Pflegeetikett in der Seitennaht | Kleines Grössenetikett im Nacken | Seitennähte | Normal Fit

Farbe	Größen	1	ab 10	ab 100
Military Green	S - XXL	56,29	49,24	46,05
Coloured	S - XXL	101,32	88,66	82,90



S5300 | ST5300 **Padded Jacket Women**

Oberstoff und Futter: 100% Nylon, Wattierung: 100% Polyester
S, M, L, XL

Stedman®

BLACK OPAL	BORDEAUX	DARK BLUE
------------	----------	-----------

Seitenteile und Seitennähte | Stehkragen mit Reißverschluss und verstaubare Kapuze mit Kordelzug | Wind- und wasserabweisend | Kontrastfarbener Reißverschluss mit Windschutzleiste | Polyester-Wattierung | Aufhänger | Hervorragende Wärmeisolierung bei leichtem Gewicht | Zwei Seitentaschen mit kontrastfarbenen Reißverschlüssen | Elastische Einfassung in Kontrastfarbe an Saum und Ärmeln | Light Grey: Reißverschlüsse und Einfassung Ton-in-Ton | Pflegeetikett in der Seitennaht | Kleines Grössenetikett im Nacken | Normal Fit

Farbe	Größen	1	ab 10	ab 100
Bordeaux	S - XL	56,29	49,24	46,05
Coloured	S - XL	101,32	88,66	82,90



ELEVATE

EL39306 | 39306 **Ladies' Scotia Light Down Jacket**

100% Nylon, Futter: 90% Daunen / 10% Federn
XS, S, M, L, XL, XXL

Elevate

ANTHRACITE (SOLID)	BLACK	BLUE
NAVY	STEEL GREY	

Daunendichter Stoff | Windschutz innen mit Kinnschutz | taillierte Passform | Ärmeltasche mit Reißverschluss | Elastische Bündchen und Bund | Reißverschluss mit Kontrastband | Easy Grip Reißverschluss Puller (inkl. einem zweiten Set in anthrazit) | Aufhängeschlaufe | Obermaterial 100% Nylon mit wasserabweisender Dull Cire Beschichtung, 20D | Hochwertiges Futter aus 90% Daune und 10% Federn | 115g/m²

Farbe	Größen	1	ab 14	ab 140
Coloured	XS - XXL	173,93	145,89	141,32

Mehr Artikel sind online verfügbar.



JAMES & NICHOLSON



JN1082 | JN1082 **Men's Quilted Down Jacket**

Ober-/Futterstoff: 100% Polyester, Wattierung: 90% Daunen / 10% Federn
S, M, L, XL, XXL, 3XL

James+Nicholson

BLACK/BLACK	COFFEE/BLACK
INK/BLACK	OFF-WHITE/BLACK
RED/BLACK	

Sportliche Daunenjacke mit Stehkragen | Softes, wind- und wasserabweisendes Gewebe | Kontrastfarbene Einfassung an Reißverschluss, Kragen und Ärmeln | Zwei seitliche Taschen und eine Innentasche mit Reißverschluss | Durchgehende Windschutzblende

Farbe	Größen	1	ab 15	ab 150
Coloured	S- 3XL	155,53	145,18	141,25



JAMES & NICHOLSON



JN1081 | JN1081 **Ladies' Quilted Down Jacket**

Ober-/Futterstoff: 100% Polyester, Wattierung: 90% Daunen / 10% Federn
S, M, L, XL, XXL

James+Nicholson

BLACK/BLACK	COFFEE/BLACK
INK/BLACK	OFF-WHITE/BLACK
RED/BLACK	

Sportliche Daunenjacke mit Stehkragen | Softes, wind- und wasserabweisendes Gewebe | Kontrastfarbene Einfassung an Reißverschluss, Kragen und Ärmeln | Zwei seitliche Taschen und eine Innentasche mit Reißverschluss | Durchgehende Windschutzblende | Leicht tailliert

Farbe	Größen	1	ab 15	ab 150
Coloured	S- XXL	155,53	145,18	141,25



JAMES & NICHOLSON



JN1120 | JN1120 **Men's Padded Jacket**

Oberstoff: 100% Polyamid, Futter und Wattierung: 100% Polyester
S, M, L, XL, XXL, 3XL

James+Nicholson

BLACK	GREEN	NAVY
RED	ROYAL	

Leichte, wattierte Steppjacke | Wind- und wasserabweisendes Gewebe aus Polyamid | Stehkragen, unterlegter Reißverschluss mit Kinnschutz | Zwei seitliche Taschen mit Reißverschluss | Reißverschluss zur Rückenveredelung

Farbe	Größen	1	ab 30	ab 300
Coloured	S- 3XL	49,27	45,93	44,74



B&C COLLECTION



BCJM940 | JM940 **Men's Jacket Superhood**

100% Polyester
S, M, L, XL, XXL, 3XL

B&C

BLACK/COBALT BLUE	DARK GREY (SOLID)/NEON ORANGE
NAVY/NEON GREEN	RED/BLACK
ROYAL BLUE/NEON ORANGE	WHITE/WARM GREY

Außenschicht: 100% Polyester-Taft (300T), regenfest, atmungsaktiv und windabweisend | Innenschicht: 100% wattierter Polyester-Taft mit Daunen-Feeling | Wattierte Blouson-Jacke in Heavyweight-Qualität mit modischem Kontrastfutter | Verstell- und abnehmbare wattierte Kapuze | Verborgene Reißverschlüsse an der linken Brust und am Rückenteil (Schulter bis mittleres Rückenteil) für eine optimale Veredelung | Windschutz durch Stehkragen, durchgängige Windschutzblende an der Innenseite und Bündchen und Saum aus 2x2 Ripp-Strick mit Baumwoll-Feeling | Blouson-Design im Retail-Schnitt für ein modernes Image | Stoff für alle Drucktechnologien und zum Besticken geeignet | 2 Einschubtaschen mit Reißverschluss, 1 Innentasche für Brieftasche | B&C Collection ist Mitglied der Fair Wear Foundation | Farbe White für den Sublimationsdruck geeignet

Farbe	Größen	1	ab 10	ab 100
Coloured	S- 3XL	98,44	93,53	89,06



B&C COLLECTION



BCJW941 | JW941 **Women's Jacket Superhood**

100% Polyester
XS, S, M, L, XL, XXL

B&C

BLACK/COBALT BLUE	DARK GREY (SOLID)/NEON ORANGE
NAVY/NEON GREEN	RED/BLACK
ROYAL BLUE/NEON ORANGE	WHITE/WARM GREY

Außenschicht: 100% Polyester-Taft (300T), regenfest, atmungsaktiv und windabweisend | Innenschicht: 100% wattierter Polyester-Taft mit Daunen-Feeling | Wattierte Blouson-Jacke in Heavyweight-Qualität mit modischem Kontrastfutter | Verstell- und abnehmbare wattierte Kapuze | Verborgene Reißverschlüsse an der linken Brust und am Rückenteil (Schulter bis mittleres Rückenteil) für eine optimale Veredelung | Windschutz durch Stehkragen, durchgängige Windschutzblende an der Innenseite und Bündchen und Saum aus 2x2 Ripp-Strick mit Baumwoll-Feeling | Blouson-Design im Retail-Schnitt für ein modernes Image | Stoff für alle Drucktechnologien und zum Besticken geeignet | 2 Einschubtaschen mit Reißverschluss | B&C Collection ist Mitglied der Fair Wear Foundation | Farbe White für den Sublimationsdruck geeignet

Farbe	Größen	1	ab 10	ab 100
Coloured	XS- XXL	98,44	93,53	89,06



JAMES & NICHOLSON



JN1119 | JN1119 **Ladies' Padded Jacket**

Oberstoff: 100% Polyamid, Futter und Wattierung: 100% Polyester
S, M, L, XL, XXL

James+Nicholson

BLACK	GREEN	NAVY
RED	ROYAL	

Leichte, wattierte Steppjacke | Wind- und wasserabweisendes Gewebe aus Polyamid | Stehkragen, unterlegter Reißverschluss mit Kinnschutz | Zwei seitliche Taschen mit Reißverschluss | Reißverschluss zur Rückenveredelung | Taillierter Schnitt

Farbe	Größen	1	ab 30	ab 300
Coloured	S- XXL	49,27	45,93	44,74



JAMES & NICHOLSON



JN1124 | JN1124 **Men's Hybrid Sweat Jacket**

Oberstoff: 80% Baumwolle / 20% Polyester, Oberstoff 2: 100% Polyamid, Wattierung: 100% Polyester
S, M, L, XL, XXL, 3XL
 280 g/m² James+Nicholson

BLACK **NAVY**

Modische Sweat-Jacke in attraktivem Materialmix | Rückenteil und Ärmel aus hochwertiger French-Terry-Qualität | Innenseite nicht angeraut | Leicht wattiertes und gestepptes Vorderteil | Zwei seitliche Taschen mit Reißverschluss und zwei Innentaschen

Farbe	Größen	1	ab 25	ab 250
Coloured	S - 3XL	62,59	58,43	56,76



JAMES & NICHOLSON



JN1123 | JN1123 **Ladies' Hybrid Sweat Jacket**

Oberstoff: 80% Baumwolle / 20% Polyester, Oberstoff 2: 100% Polyamid, Wattierung: 100% Polyester
S, M, L, XL, XXL
 280 g/m² James+Nicholson

BLACK **NAVY**

Modische Sweat-Jacke in attraktivem Materialmix | Rückenteil und Ärmel aus hochwertiger French-Terry-Qualität | Innenseite nicht angeraut | Leicht wattiertes und gestepptes Vorderteil | Zwei seitliche Taschen mit Reißverschluss und zwei Innentaschen | Taillierter Schnitt

Farbe	Größen	1	ab 25	ab 250
Coloured	S - XXL	62,59	58,43	56,76



miners mate



MY810 | MY810 **my mate - Unisex Hybrid Jacket**

Hauptmaterial: 80% Baumwolle / 20% Polyester, Vorderer Seite + Kapuze: 100% Polyester
XS, S, M, L, XL, XXL, 3XL
 300 g/m² Miners mate

BLACK **NAVY** **BURGUNDY** **OLIVE** **GREY SOLID**

Gesteppte Hybrid Jacke | 3-teilige, abnehmbare Kapuze, doppellagig und gesteppt | Tunnelzug und Kordelstopper | Ripp-Stehbündchen | Vorderseite aus Polyester | YKK Nylon-Reißverschluss mit Metall-Schieber vorne mittig und Abdeckung am Kinn | Seitentaschen mit YKK Nylon-Reißverschluss | Gerippte Bündchen an Ärmelenden und Saum | Rückenteil und Raglan-Ärmel aus Baumwoll-Sweat-Jersey und innen aus weich aufgerautem Jersey Material | Neutrales Größen-Etikett seitlich versetzt | Entfernbare miners mate-Etikett | Einlaufvorbehandelt | Enzym- und silikongewaschen

Farbe	Größen	1	ab 12	ab 120
Coloured	XS - 3XL	69,02	63,26	59,31



STORMTECH®



ST112 | PFJ-4 **Men's Basecamp Thermal Jacket**

Außen: 100% Nylon, Futter + Wattierung: 100% Polyester
S, M, L, XL, XXL, 3XL
 Stormtech

BLACK **NAVY**

STORMTECH D / W / R langlebige, wasserbeständige Außenschicht | 100% Polyester Kunst-Daunen-Füllung | Gesteppter Body | Elastische Ärmelbündchen | Verstellbarer Bund | Eingesetzte Ärmel | Reißverschluss-Taschen mit Reißverschluss-Garage | Kinnschutz | Innenliegende Windschutzleiste über die gesamte Länge | Verstaubar in Tasche | Zugang zur Bestückung

Farbe	Größen	1	ab 14 (3XL ab 7)	ab 140 (3XL ab 70)
Coloured	S - XXL	150,54	131,73	126,45
Coloured	3XL	150,54	131,73	126,45



STORMTECH®



ST112F | PFJ-4W **Women's Basecamp Thermal Jacket**

Außen: 100% Nylon, Futter + Wattierung: 100% Polyester
XS, S, M, L, XL, XXL
 Stormtech

BLACK **NAVY**

STORMTECH D / W / R langlebige, wasserbeständige Außenschicht | 100% Polyester Kunst-Daunen-Füllung | Gesteppter Body | Elastische Ärmelbündchen | Verstellbarer Bund | Eingesetzte Ärmel | Reißverschluss-Taschen mit Reißverschluss-Garage | Kinnschutz | Innenliegende Windschutzleiste über die gesamte Länge | Verstaubar in Tasche | Zugang zur Bestückung

Farbe	Größen	1	ab 14	ab 140
Coloured	XS - XXL	150,54	131,73	126,45



RYOLY



RY1120 | CA1120 **Minsk Jacket**

100% Polyester
S, M, L, XL, XXL, 3XL
 290 g/m² Roly

BLACK 02/BLACK MELANGE 243 **BURGUNDY 64/BLACK 02**
NAVY BLUE 55/ROYAL BLUE 05

Front- und Rückenteil: 100% Polyester, Futter: 100% Polyester, Ärmel: 100% Polyester Interlock, 290 g/m² | Feste Kapuze | Raglan-Ärmel | Softshell Gewebe an Ärmeln, Seiten und Kapuze | Gesteppter, federleichter Stoff auf Vorder- und Rückseite | Durchgehender Reißverschluss Ton-in-Ton mit Kinnschutz und Puller | Zwei Fronttaschen mit Zipfern | Elastische Borte Ton-in-Ton an Kragen, Ärmel- und Abschlussbund | Herausreißbares Label | Windabweisend

Farbe	Größen	1	ab 10	ab 100
Coloured	S - 3XL	41,48	37,10	35,70

Mehr Artikel sind online verfügbar.

ROLY



RY5094 | RA5094 **Men's Finland Jacket**

100% Polyester
S, M, L, XL, XXL, 3XL
290 g/m²

Roly

ARMY GREEN 15	BLACK 02	BLACK MELANGE 243	EBONY 231
ELECTRIC BLUE 99	GARNET RED 57	NAVY BLUE 55	RED 60

Außenseite: 100% Polyester, 300T; Innenseite: 100% Polyester; Watte: 100% Polyester | Steppjacke mit federleichter und softer Wattierung | Durchgehender verdeckter Reißverschluss Ton-in-Ton, Kinnschutz | Seitentaschen mit Reißverschluss | Elastische und gleichfarbige Stoffeinfassung an Kragen, Ärmelbündchen und Saum | Innenfutter in Kontrastfarbe | Inklusive Tragetasche | Wasser- und Windabweisend

Farbe	Größen	1	ab 10	ab 100
Coloured	S - XXL	39,79	35,60	34,25
Coloured	3XL	43,44	38,87	37,39

RY5095 | RA5095 **Women's Finland Jacket**

100% Polyester
S, M, L, XL, XXL
290 g/m²

Roly

ARMY GREEN 15	BLACK 02	EBONY 231	ELECTRIC BLUE 99
GARNET RED 57	NAVY BLUE 55	RED 60	

Außenseite: 100% Polyester, 300T; Innenseite: 100% Polyester; Watte: 100% Polyester | Steppjacke mit federleichter und softer Wattierung | Durchgehender verdeckter Reißverschluss Ton-in-Ton mit Kinnschutz | Zwei Seitentaschen mit Reißverschluss | Elastische und gleichfarbige Stoffeinfassung an Kragen, Ärmelbündchen und Saum | Innenfutter in Kontrastfarbe | Inklusive Tragetasche zum Verstauen der Jacke | Taillierter Schnitt | Herausreißbares Label | Wasser- und Windabweisend

Farbe	Größen	1	ab 10	ab 100
Coloured	S - XXL	39,79	35,60	34,25



RY5091 | RA5091 **Women's Norway Jacket**

100% Polyester
S, M, L, XL, XXL
290 g/m²

Roly

BLACK 02 | FUCHSIA 40 | NAVY BLUE 55

Oberstoff: 100% Polyester, 300 Taffeta; Futter: 100% Polyester, Taffeta 290; Wattierung: 100% Polyester, 150 g/m² | Steppjacke mit anliegender Kapuze mit federleichter und softer Wattierung | Durchgehender, verdeckter Reißverschluss Ton-in-Ton mit Kinnschutz | Zwei Seitentaschen mit Reißverschluss | Elastische und gleichfarbige Stoffeinfassung an Armbündchen, Saum und Kapuze | Innenfutter in Kontrastfarbe | Inklusive Tasche zum Verstauen der Jacke | Tailliertes Modell | Wind- und Wasserabweisend

Farbe	Größen	1	ab 10	ab 100
Coloured	S- XXL	40,25	36,01	34,65

RY5090 | RA5090 **Men's Norway Jacket**

100% Polyester
S, M, L, XL, XXL, 3XL
290 g/m²

Roly

BERMELLION ORANGE 311 | BLACK 02 | DARK NAVY 45 | ELECTRIC BLUE 99
NAVY BLUE 55

Oberstoff: 100% Polyester, 300 Taffeta; Futter: 100% Polyester, Taffeta 290; Wattierung: 100% Polyester, 150 g/m² | Steppjacke mit anliegender Kapuze mit federleichter und softer Wattierung | Durchgehender, verdeckter Reißverschluss Ton-in-Ton mit Kinnschutz | Zwei Seitentaschen mit Reißverschluss | Elastische und gleichfarbige Stoffeinfassung an Armbündchen, Saum und Kapuze | Innenfutter in Kontrastfarbe | Inklusive Tasche zum Verstauen der Jacke | Wind- und Wasserabweisend

Farbe	Größen	1	ab 10	ab 100
Coloured	S- XXL	40,25	36,01	34,65
Coloured	3XL	45,98	41,15	39,58

Mehr Artikel sind online verfügbar.



RT194F | R194F Women's Snow Bird Hooded Jacket

Außen + Futter: 100% Nylon, Füllung: 100% Polyester
XS (8/34), S (10/36), M (12/38), L (14/40), XL (16/42), XXL (18/44)
Result

BLACK/LIME	GREY/ORANGE
NAVY/YELLOW	OCEAN BLUE/LIME
ROYAL/NAVY	

Durchgehender robuster Reißverschluss vorne | Zwei Reißverschluss-Taschen seitlich | Innentasche mit Reißverschluss | Taillierte Passform | Weiche, elastische Ärmelbündchen | Integrierte, verstellbare Kapuze | Modisches Steppdesign | Moderner Schnitt | Geräuscharm zu tragen | Super leicht und warm | Leicht zu verpacken und zu verstauen

Farbe	Größen	1	ab 10	ab 100
Coloured	XS - XXL	71,28	66,52	63,78

RT194M | R194M Men's Snow Bird Hooded Jacket

Außen + Futter: 100% Nylon, Füllung: 100% Polyester
S, M, L, XL, XXL, 3XL
Result

BLACK/LIME	GREY/ORANGE
NAVY/YELLOW	OCEAN BLUE/LIME
ROYAL/NAVY	

Durchgehender robuster Reißverschluss vorne | Zwei Reißverschluss-Taschen seitlich | Weiche, elastische Ärmelbündchen | Integrierte, verstellbare Kapuze | Modisches Steppdesign | Moderner Schnitt | Extrem weicher Griff mit handgefüllter Polyesterfaser - einzigartig leicht für ein so gepolstertes Kleidungsstück | Geräuscharm zu tragen | Super leicht und warm | Leicht zu verpacken und zu verstauen | Außenjacke und Futter: 100% 20D Nylon, Füllung: 220g 100% Polyester

Farbe	Größen	1	ab 10	ab 100
Coloured	S - 3XL	71,28	66,52	63,78



Z440M | R-440M-0 Men's Hooded Nano Jacket

100% Polyester
S, M, L, XL, XXL, 3XL, 4XL
66 g/m²
Russell

BLACK	DARK OLIVE	FRENCH NAVY
IRON GREY		

Hoch belastbares DWB-Gewebe mit Aquapel von Nanotex® behandelt | Fluor- und PFC-frei | Nachhaltige Wattierung von Dupont™ Sorona® | Stehkragen mit Kinnschutz und Windschutzblende gegen Wind und Zugluft | Kontrastfarbene Reißverschlüsse, Innenfutter und Details für eine edle Optik | Zwei Seitentaschen und eine Innentasche mit Reißverschluss | Bündchen mit Gummizug an den Ärmeln und am Saum | 3-teilige verstellbare und abnehmbare Kapuze | Diskreter Veredelungszugang im inneren, linken Brustbereich

Farbe	Größen	1	ab 12	ab 120
Coloured	S - 4XL	106,41	95,77	87,87

Z440F | R-440F-0 Ladies' Hooded Nano Jacket

100% Polyester
XS, S, M, L, XL, XXL, 3XL
66 g/m²
Russell

BLACK	DARK OLIVE	FRENCH NAVY
IRON GREY		

Hoch belastbares DWB-Gewebe mit Aquapel von Nanotex® behandelt | Fluor- und PFC-frei | Nachhaltige Wattierung von Dupont™ Sorona® | Stehkragen mit Kinnschutz und Windschutzblende gegen Wind und Zugluft | Kontrastfarbene Reißverschlüsse, Innenfutter und Details für eine edle Optik | Zwei Seitentaschen und eine Innentasche mit Reißverschluss | Bündchen mit Gummizug an den Ärmeln und am Saum | 3-teilige verstellbare und abnehmbare Kapuze | Diskreter Veredelungszugang im inneren, linken Brustbereich

Farbe	Größen	1	ab 12	ab 120
Coloured	XS - 3XL	106,41	95,77	87,87



JN1150 | JN1150 Men's Down Jacket

Oberstoff + Futter: 100% Polyester, Wattierung: 90% Daunen / 10% Federn
S, M, L, XL, XXL, 3XL
James+Nicholson

BLACK/SILVER (SOLID)	BLUE/NAVY
FLAME/BLACK	NAVY/SILVER (SOLID)
OLIVE/CAMOUFLAGE	RED/BLACK
YELLOW/SILVER (SOLID)	

Leichte Daunenjacke in neuem Design, Steppung der Jacke ist geklebt und nicht genäht | Softes, leichtes, wind- und wasserabweisendes Material | Kontrastfarbiges Innenfutter und Reißverschlüsse | Zwei seitliche Taschen mit Reißverschluss | Zwei Innentaschen | Kordel mit Stopper am Saum zur Weitenregulierung | YKK Reißverschlüsse

Farbe	Größen	1	ab 30	ab 300
Coloured	S - 3XL	118,64	110,79	107,81

JN1149 | JN1149 Ladies' Down Jacket

Oberstoff + Futter: 100% Polyester, Wattierung: 90% Daunen / 10% Federn
XS, S, M, L, XL, XXL
James+Nicholson

BLACK/SILVER (SOLID)	BLUE/NAVY
FLAME/BLACK	NAVY/SILVER (SOLID)
OLIVE/CAMOUFLAGE	RED/BLACK
YELLOW/SILVER (SOLID)	

Leichte Daunenjacke in neuem Design, Steppung der Jacke ist geklebt und nicht genäht | Softes, leichtes, wind- und wasserabweisendes Material | Kontrastfarbiges Innenfutter und Reißverschlüsse | Zwei seitliche Taschen mit Reißverschluss | Zwei Innentaschen | Kordel mit Stopper am Saum zur Weitenregulierung | YKK Reißverschlüsse | Leicht tailliert

Farbe	Größen	1	ab 30	ab 300
Coloured	XS - XXL	118,64	110,79	107,81



REGATTA PROFESSIONAL



RG4230 | TRA423

**Honestly Made
Recycled Ecodown
Thermal Jacket**

100% Polyester
XS, S, M, L, XL, XXL, 3XL

Regatta Honestly Made

BLACK NAVY

Obermaterial aus 100% recyceltem Polyester mit wasserabweisender, gewachster Oberfläche | Futter aus 100% recyceltem Polyester | Thermoguard-Isolierung aus 100% recyceltem Polyester | Stretch-Bündchen an Ärmeln, Kapuze und Saum | 2 untere Taschen mit Reißverschluss | Kann leicht zusammengedrückt werden

Farbe	Größen	1	ab 8	ab 80
Coloured	XS - 3XL	109,84	99,84	93,18



REGATTA PROFESSIONAL



RG529 | TRA529

Tourer Hybrid Jacket

100% Polyamid
S, M, L, XL, XXL, 3XL

Regatta Professional

BLACK NAVY
SEAL GREY/BLACK

100% Polyamid mit wasserabweisender gewachster Oberfläche | Wärmeisolierung mit Down-Touch-Technologie | Kann leicht zusammengedrückt werden | Extol-Stretch-Seiten

Farbe	Größen	1	ab 8	ab 80
Coloured	S - 3XL	70,57	64,14	59,86



BEST SELLER

Result core

Result COLOUR



RT233 | R233M

Soft Padded Jacket

100% Polyester
XS, S, M, L, XL, XXL, 3XL, 4XL

Result Core

XS, S, M, L, XL, XXL, 3XL, 4XL

BLACK/BLACK NAVY/NAVY

XS, S, M, L, XL, XXL, 3XL

BLACK/ORANGE FROST GREY/BLACK
NAVY/LIME ROYAL/NAVY

Füllung: 160 g/m² Polyester | Wasserabweisend und winddicht | Neutrales Etikett im Kragen für einfache Veredelung bzw. Personalisierung | Weiche, elastische Bündchen und Saum | Innenfutter und Details in Kontrastfarbe | Reflektierende Details im Hüftbereich seitlich | Integrierte Kapuze | Durchgehender Reißverschluss an der Vorderseite | Reißverschlussaschen | Anhänger | Zum Veredeln geeignet - Ohne Markenlabel | Veredelungszugang mit Reißverschluss innen im Brustbereich links

Farbe	Größen	1	ab 10	ab 100
Coloured	XS - 4XL	55,45	51,17	47,98



JAMES & NICHOLSON



JN1060 | JN1060

Men's Down Jacket

Oberstoff und Futter: 100% Polyamid, Wattierung: 90% Daunen / 10% Federn
S, M, L, XL, XXL, 3XL

James+Nicholson

BLACK/GREY BLUE/SILVER (SOLID)
CARBON/ACID YELLOW RED/NAVY

Ultraleichte Daunenjacke mit Kapuze in sportlichem Style | Softes, leichtes, wind- und wasserabweisendes Material | Jacke ist leicht verstaubar in separatem Packbeutel | Doppelte Steppnähte | Kontrastfarbiges Innenfutter und Reißverschlüsse | Kontrastfarbige Einfassung an Kapuze, Ärmel und Saum | 2 seitliche Taschen mit Reißverschluss | 2 Innentaschen | Gerade Steppung

Farbe	Größen	1	ab 20	ab 200
Coloured	S - 3XL	122,57	114,36	111,27



JAMES & NICHOLSON



JN1059 | JN1059

Ladies' Down Jacket

Oberstoff und Futter: 100% Polyamid, Wattierung: 90% Daunen / 10% Federn
S, M, L, XL, XXL

James+Nicholson

BLACK/GREY BLUE/SILVER (SOLID)
CARBON/ACID YELLOW MAGENTA/GRAPHITE (SOLID)
RED/NAVY

Ultraleichte Daunenjacke mit Kapuze in sportlichem Style | Softes, leichtes, wind- und wasserabweisendes Material | Jacke ist leicht verstaubar in separatem Packbeutel | Doppelte Steppnähte | Kontrastfarbiges Innenfutter und Reißverschlüsse | Kontrastfarbige Einfassung an Kapuze, Ärmel und Saum | 2 seitliche Taschen mit Reißverschluss | 2 Innentaschen | Body in V-Steppung | Taillierter Schnitt

Farbe	Größen	1	ab 20	ab 200
Coloured	S - XXL	122,57	114,36	111,27



TEE JAYS



TJ9646 | 9646

Lite Hooded Jacket

100% Polyester
XS, S, M, L, XL, XXL, 3XL

Tee Jays

BLACK DEEP GREEN DUSTY ORANGE
NAVY

360T-Ripstop-Polyester mit PU-Beschichtung | Leichte, wattierte Jacke mit geformter Kapuze | Recyceltes Polyester | 25% mehr hochwertige DuPont™-Isolierung als Artikelnummer 9644 | Mattes, strukturiertes 1x1 Ripstop-Gewebe | SBS-Reißverschluss | Innentasche | Zwei große Fronttaschen | Versteckte elastische Ärmelabschlüsse | Verstellbarer Saum mit Kordelstopper | Wasserabweisend

Farbe	Größen	1	ab 10	ab 100
Coloured	XS - 3XL	114,53	105,15	101,98

Mehr Artikel sind online verfügbar.



JAMES & NICHOLSON



JN1152 | JN1152

Men's Hooded Down Jacket

Oberstoff + Futter: 100% Polyester, Wattierung: 90% Daunen / 10% Federn
S, M, L, XL, XXL, 3XL

James+Nicholson



JAMES & NICHOLSON



JN1151 | JN1151

Ladies' Hooded Down Jacket

Oberstoff + Futter: 100% Polyester, Wattierung: 90% Daunen / 10% Federn
XS, S, M, L, XL, XXL

James+Nicholson

BLACK/SILVER (SOLID)	BLUE/NAVY	FLAME/BLACK
NAVY/SILVER (SOLID)	OLIVE/CAMOUFLAGE	RED/BLACK
YELLOW/SILVER (SOLID)		

Daunenjacke mit Kapuze in neuem Design, Steppung der Jacke ist geklebt und nicht genäht | Softes, leichtes, wind- und wasserabweisendes Material | Kontrastfarbiges Innenfutter und Reißverschlüsse | Zwei seitliche Taschen mit Reißverschluss | Zwei Innentaschen | Angeschnittene, verstellbare Kapuze | Kordel mit Stopper am Saum zur Weitenregulierung | YKK Reißverschlüsse

BLACK/SILVER (SOLID)	BLUE/NAVY	FLAME/BLACK
NAVY/SILVER (SOLID)	OLIVE/CAMOUFLAGE	RED/BLACK
YELLOW/SILVER (SOLID)		

Daunenjacke mit Kapuze in neuem Design, Steppung der Jacke ist geklebt und nicht genäht | Softes, leichtes, wind- und wasserabweisendes Material | Kontrastfarbiges Innenfutter und Reißverschlüsse | Zwei seitliche Taschen mit Reißverschluss | Zwei Innentaschen | Angeschnittene, verstellbare Kapuze | Kordel mit Stopper am Saum zur Weitenregulierung | YKK Reißverschlüsse | Leicht tailliert

Farbe	Größen	1	ab 25	ab 250
Coloured	S - 3XL	131,85	123,05	119,71

Farbe	Größen	1	ab 25	ab 250
Coloured	XS - XXL	131,85	123,05	119,71



JAMES & NICHOLSON



JN772 | JN772

Men's Knitted Hybrid Jacket

100% Polyester, Futter: 100% Polyamid
S, M, L, XL, XXL, 3XL
280 g/m²

James+Nicholson

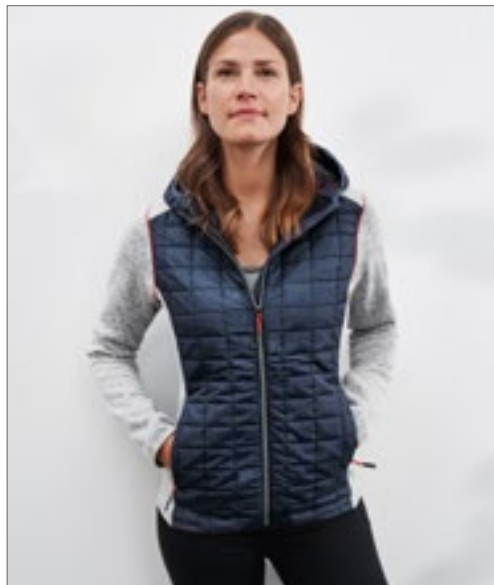

JAMES & NICHOLSON



JN771 | JN771

Ladies' Knitted Hybrid Jacket

100% Polyester, Futter: 100% Polyamid
S, M, L, XL, XXL
280 g/m²

James+Nicholson

GREY MELANGE/ANTHRACITE MELANGE	KIWI MELANGE/ANTHRACITE MELANGE	LIGHT MELANGE/ANTHRACITE MELANGE
ROYAL MELANGE/ANTHRACITE MELANGE		

Weiches, wärmendes, pflegeleichtes Material in Melange-Optik | Vorder-, Rückenteil und Kapuze in gestepptem Karodesign | Kontrastfarbene Flatlocknähte am Ärmel | Kapuze mit innenliegender Weitenregulierung | Durchgehend hinterlegter Reißverschluss | Zwei seitliche Taschen mit Reißverschluss und zwei Innentaschen

GREY MELANGE/ANTHRACITE MELANGE	KIWI MELANGE/ANTHRACITE MELANGE	LIGHT MELANGE/ANTHRACITE MELANGE
PINK MELANGE/ANTHRACITE MELANGE	ROYAL MELANGE/ANTHRACITE MELANGE	

Weiches, wärmendes, pflegeleichtes Material in Melange-Optik | Vorder-, Rückenteil und Kapuze in gestepptem Karodesign | Kontrastfarbene Flatlocknähte am Ärmel | Kapuze mit innenliegender Weitenregulierung | Durchgehend hinterlegter Reißverschluss | Zwei seitliche Taschen mit Reißverschluss und zwei Innentaschen | Taillierter Schnitt

Farbe	Größen	1	ab 30	ab 300
Coloured	S - 3XL	70,81	66,16	64,38

Farbe	Größen	1	ab 30	ab 300
Coloured	S - XXL	70,81	66,16	64,38



RG0530 | TRA530 **Men's Hooded Firedown Packaway Baffle Jacket**

100% Polyamid
S, M, L, XL, XXL, 3XL

Regatta Professional

BLACK/BLACK | GREY MARL/BLACK | NAVY/FRENCH BLUE

Polyamid mit wasserabweisender, gewachster Oberfläche | Wärmeisolierung mit Down-Touch-Technologie | In beigefügter Packtasche verstaubar | Feste Kapuze



RG531 | TRA531 **Women's Hooded Firedown Packaway Baffle Jacket**

100% Polyamid
36 (10), 38 (12), 40 (14), 42 (16), 44 (18), 46 (20)

Regatta Professional

BLACK/BLACK | GREY MARL/BLACK | NAVY/FRENCH BLUE

Polyamid mit wasserabweisender, gewachster Oberfläche | Wärmeisolierung mit Down-Touch-Technologie | In beigefügter Packtasche verstaubar | Feste Kapuze



Farbe	Größen	1	ab 8	ab 80
Coloured	S - 3XL	78,42	71,28	66,52

Farbe	Größen	1	ab 8	ab 80
Coloured	36 - 46	78,42	71,28	66,52



HENBURY



W870 | H870 **Unisex Padded Jacket**

100% Nylon, Futter: 100% Polyester
XXS, XS, S, M, L, XL, XXL, 3XL, 4XL
40 g/m²

Henbury

BLACK

100% Nylon-Pongé in wasserabweisender Qualität 40 g/m² | Futter: Polyester-Taft, 210T 60g/m² | Gestepte Polyester-Polsterung für Puffer-Effekt | Glatter Bereich auf der Brust, am Ärmelkopf und am Rücken zur Dekoration | Durchgehender Reißverschluss vorne und 2 versteckte Seitentaschen mit rutschfesten Abziehern | Unifarbene Seiteneinsätze | 1 tiefe Innentasche | Elastische Ärmelabschlüsse | Henbury-Etikett zum Abtrennen

Farbe	Größen	1	ab 6	ab 60
Black	XXS - XL	81,99	67,38	63,07
Black	XXL - 4XL	85,56	70,33	65,81



JustHoods
ALWAYS



JH049 | JH049 **Varsity Puffer Jacket**

100% Polyester
XS, S, M, L, XL, XXL
80 g/m²

Just Hoods

JET BLACK/WHITE | NEW FRENCH NAVY/WHITE

Eingesetzte Kontrast-Ärmel | Kragen, Bündchen und Bund gestrickt und gestreift | Durchgehend gefüttert | Reißverschluss im Futter als Veredelungszugang | Reißverschluss und Schieber aus Kunststoff | Seitentaschen mit Reißverschluss | Moderne Passform | Abreißetikett

Farbe	Größen	1	ab 12	ab 120
Coloured	XS - XXL	53,91	44,63	42,55



STORMTECH®



ST120 | AFH-1 **Men's Boulder Thermal Shell Jacket**

100% Nylon
S, M, L, XL, XXL, 3XL

Stormtech

BLACK | INDIGO

100% Nylon, 40 g/m² mit Kontrast: 97% Polyester, 3% Elasthan, 233 g/m² | Wasserbeständigkeit 600mm, Atmungsfähigkeit 1.000g/m² | Kalt: +10 °C (50°F) bis -10 °C (14°F) | D / W / R Außenschicht | PFC-freie, robuste, wasserabweisende Beschichtung | Federfreie Thermal Shell | Vorgeformte Action-Schultern | Innenliegende Windschutzleiste über die gesamte Länge | Kinnschutz | Handwärmer-Taschen mit Reißverschluss | Verstellbarer Saum mit Kordelzug | Leicht

Farbe	Größen	1	ab 15 (3XL ab 8)	ab 150 (3XL ab 80)
Coloured	S - XXL	123,17	107,77	103,46
Coloured	3XL	123,17	107,77	103,46

Mehr Artikel sind online verfügbar.



JAMES & NICHOLSON

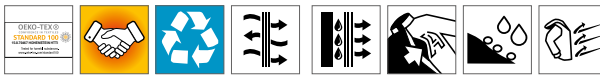

JN1172 | JN1172 **Men's Softshell Jacket**

100% Polyester
S, M, L, XL, XXL, 3XL
290 g/m² James+Nicholson

BLACK	BROWN	GRAPHITE
NAUTIC BLUE	NAVY	RED

Klassische Softshell-Jacke in sportlichem Design aus recyceltem Polyester | Angenehm weiches 3-Lagen Funktionsmaterial mit TPU-Membran | Wind- und wasserdicht (5.000mm Wassersäule), atmungsaktiv und wasserdampfdurchlässig | Nähte nicht versiegelt | Innenseite aus Microfleece, Netzfutter im Vorderteil | Stehkragen | Zwei seitliche Taschen und eine Brusttasche mit Reißverschluss | Durchgehend hinterlegter 2-Wege-Reißverschluss mit Kinnschutz | Elastische Kordel am Saum zur Weitenregulierung | Reißverschluss zur Veredelung im Vorderteil | YKK-Reißverschlüsse

Farbe	Größen	1	ab 20	ab 200
Coloured	S- 3XL	82,23	76,76	74,73

JN1171 | JN1171 **Ladies' Softshell Jacket**

100% Polyester
XS, S, M, L, XL, XXL
290 g/m² James+Nicholson

BLACK	BROWN	GRAPHITE
NAUTIC BLUE	NAVY	RED

Klassische Softshell-Jacke in sportlichem Design aus recyceltem Polyester | Angenehm weiches 3-Lagen Funktionsmaterial mit TPU-Membran | Wind- und wasserdicht (5.000mm Wassersäule), atmungsaktiv und wasserdampfdurchlässig | Nähte nicht versiegelt | Innenseite aus Microfleece, Netzfutter im Vorderteil | Stehkragen | Zwei seitliche Taschen und eine Brusttasche mit Reißverschluss | Durchgehend hinterlegter 2-Wege-Reißverschluss mit Kinnschutz | Elastische Kordel am Saum zur Weitenregulierung | Reißverschluss zur Veredelung im Vorderteil | YKK-Reißverschlüsse | Leicht tailliert

Farbe	Größen	1	ab 20	ab 200
Coloured	XS- XXL	82,23	76,76	74,73



JAMES & NICHOLSON



JN1058 | JN1058 **Men's Tailored Softshell**

100% Polyester
S, M, L, XL, XXL, 3XL
210 g/m² James+Nicholson

ACID YELLOW	BLACK	GRAPHITE (SOLID)
NAVY	RED	TURQUOISE
WHITE		

Trendige Jacke in neuem Design | Weiches Softshell-Material mit wasserabweisender Oberfläche | Durchgehend hinterlegter Front-Reißverschluss | Stehkragen | Zwei seitliche Taschen und zwei Brusttaschen mit Reißverschluss | Weitenregulierung am Ärmelsaum durch Druckknöpfe

Farbe	Größen	1	ab 20	ab 200
Coloured	S- 3XL	82,82	77,35	75,21

JN1057 | JN1057 **Ladies' Tailored Softshell**

100% Polyester
S, M, L, XL, XXL
210 g/m² James+Nicholson

ACID YELLOW	BLACK	GRAPHITE (SOLID)
NAVY	RED	TURQUOISE
WHITE		

Trendige Jacke in neuem Design | Weiches Softshell-Material mit wasserabweisender Oberfläche | Durchgehend hinterlegter Front-Reißverschluss | Stehkragen | Zwei seitliche Taschen und zwei Brusttaschen mit Reißverschluss | Weitenregulierung am Ärmelsaum durch Druckknöpfe | Taillierter Schnitt

Farbe	Größen	1	ab 20	ab 200
Coloured	S- XXL	82,82	77,35	75,21



Result

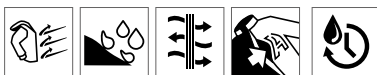

RT128M | R128M **Men's Base Layer Soft Shell Jacket**

Außen: 93% Polyester / 7% Elasthan, Innen: 100% Polyester
XS, S, M, L, XL, XXL, 3XL
210 g/m² Result

BLACK	NAVY	RED
SILVER GREY		

Wasserabweisend, atmungsaktiv (1.000 g/m²/24h) und winddicht | 2-lagiger Verbundstoff (210 g/m²) | Innen: 100% Polyester-Sport-Netz | Außen: 93% Polyester und 7% Elasthan | Verdeckte Windbremse an der Innenseite | Zwei Seitentaschen und eine Brusttasche jeweils mit Reißverschluss | Anpassbare Ärmelaufschläge mit Klettverschluss | Weiches, sporttaugliches Material aus 2-Wege-Stretch | Schnell trocknend | Bequeme Passform | Ideal als leichte Bekleidungsschicht | Veredelungszugang: Verdeckter Reißverschluss im Brustbereich auf der linken Seite und am Rücken

Farbe	Größen	1	ab 20	ab 200
Coloured	XS- 3XL	41,17	37,96	36,41

RT128F | R128F **Women's Base Layer Soft Shell Jacket**

Außen: 93% Polyester / 7% Elasthan, Innen: 100% Polyester
XS (8/34), S (10/36), M (12/38), L (14/40), XL (16/42), XXL (18/44)
210 g/m² Result

BLACK	NAVY	RED
SILVER GREY		

Wasserabweisend, atmungsaktiv (1.000 g/m² / 24h) und winddicht | 2-lagiger Verbundstoff (210 g/m²) | Innen: 100% Polyester-Sport-Netz | Außen: 93% Polyester und 7% Elasthan | Weiches, sporttaugliches Material aus 2-Wege-Stretch | Schnell trocknend | Bequeme Passform | Zwei Seitentaschen und eine Brusttasche jeweils mit Reißverschluss | Verdeckte Windbremse an der Innenseite | Anpassbare Ärmelaufschläge mit Klettverschluss | Ideal als leichte Bekleidungsschicht | Veredelungszugang: Verdeckter Reißverschluss im Brustbereich auf der linken Seite und am Rücken

Farbe	Größen	1	ab 20	ab 200
Coloured	XS- XXL	41,17	37,96	36,41



RT901 | R901M **Men's Recycled 2-Layer Printable Softshell Jacket**

100% Polyester
S, M, L, XL, XXL, 3XL
280 g/m²

Result Genuine Recycled

BLACK **NAVY**

Material: 2-lagiges Softshell-Gewebe mit 280 g/m² aus recyceltem, mechanischem Garn, Obermaterial: 100% recycelter TOPGREEN®-Polyester; Innenschicht: recyceltes 100% Polyester-Mikrofleece | Spritzwasserabweisend | Atmungsaktiv | Windabweisend | Umweltfreundlicher YKK NATULON®-Reißverschluss vorne | Umweltfreundliche TOPGREEN®-Materialien aus recycelten PET-Flaschen | Schlanke, modische Passform | Eingefasste, weiche Bündchen | Flacher Saum am Bund | Aufhänger | Recyclbar | Bereit für Branding | Polybeutel ist biologisch abbaubar | Hergestellt aus 19 Plastikflaschen (1 Liter)

Farbe	Größen	1	ab 20	ab 200
Coloured	S - 3XL	38,56	35,58	34,15



RT901F | R901F **Women's Recycled 2-Layer Printable Softshell Jacket**

100% Polyester
XS, S, M, L, XL, XXL
280 g/m²

Result Genuine Recycled

BLACK **NAVY**

Material: 2-lagiges Softshell-Gewebe mit 280 g/m² aus recyceltem, mechanischem Garn, Obermaterial: 100% recycelter TOPGREEN®-Polyester; Innenschicht: recyceltes 100% Polyester-Mikrofleece | Spritzwasserabweisend | Atmungsaktiv | Windabweisend | Umweltfreundlicher YKK NATULON®-Reißverschluss vorne | Umweltfreundliche TOPGREEN®-Materialien aus recycelten PET-Flaschen | Schmale Passform an der Taille | Eingefasste, weiche Bündchen | Flacher Saum am Bund | Aufhänger | Recyclbar | Bereit für Branding | Polybeutel ist biologisch abbaubar | Hergestellt aus 19 Plastikflaschen (1 Liter)

Farbe	Größen	1	ab 20	ab 200
Coloured	XS - XXL	38,56	35,58	34,15



RT900 | R900X **Recycled 3-Layer Printable Softshell Jacket**

100% Polyester
XS, S, M, L, XL, XXL, 3XL, 4XL

Result Genuine Recycled

BLACK **NAVY**

Stoff: 3-lagiges Softshell-Gewebe mit 300 g/m², Obermaterial: 100% recycelter TOPGREEN®-Polyester; Mittelschicht: wasserdichte (8000 mm), atmungsaktive (1000 g) und winddichte TPU-Membran, Innenschicht: recyceltes 100% Polyester-Mikrofleece | Verbesserte Wasserabweisbarkeit: Regenwasser rollt von der Oberfläche des Kleidungsstücks ab | Atmungsaktiv | Windabweisend | Durchgehender YKK-Reißverschluss vorne mit Kinnschutz und Schieber | Reflektierende Schulterblende vorne und hinten | Mit Steppstich-Passe vorne und hinten | Brust- und Vordertaschen mit Reißverschluss | Geformte Einsätze am Torso | Offener Ärmelabschluss und Taillenbund | Stehkragen | Aufhänger | Umweltfreundliche TOPGREEN®-Materialien aus recycelten PET-Flaschen | Recyclbar | PFOA-frei | Bereit für Branding | Polybeutel ist biologisch abbaubar | Hergestellt aus 19 Plastikflaschen (1 Liter)

Farbe	Größen	1	ab 10	ab 100
Coloured	XS - 4XL	56,64	52,24	49,98



RT900F | R900F **Women's Recycled 3-Layer Printable Softshell Jacket**

100% Polyester
XS, S, M, L, XL, XXL
300 g/m²

Result Genuine Recycled

BLACK **NAVY**

Außenschicht: 100% recyceltes TOPGREEN®-Polyester; Mittelschicht: wasserdichte (8000 mm), atmungsaktive (1000 g) und winddichte TPU-Membran, Innenschicht: recyceltes 100% Polyester-Mikrofleece | YKK-Reißverschluss mit Kinnschutz und abnehmbarem Schieber | Reflektierende Schulterblende vorne und hinten | Steppstich-Detail vorne und hinten | Brust- und Vordertaschen mit Reißverschluss | Geformte Body-Einsätze und taillierte Passform | Offener Ärmelabschluss und Taillenbund | Stehkragen | Aufhänger | Verbesserte wasserabweisende Eigenschaft | Umweltfreundliche TOPGREEN®-Materialien aus recycelten PET-Flaschen als nachhaltige Alternative zu herkömmlichen Garnen | Recyclbar | Hergestellt aus 18 Plastikflaschen (1 Liter) | PFOA-frei

Farbe	Größen	1	ab 10	ab 100
Coloured	XS - XXL	54,03	49,86	47,84

Mehr Artikel sind online verfügbar.



STORMTECH®

ST73 | CXJ-3 **Men's Crew Softshell**

94% Polyester / 6% Elasthan
S, M, L, XL, XXL, 3XL
340 g/m² Stormtech

BLACK/RED	BLACK/REFLECTIVE GRANITE
BLACK/ROYAL	

Teflon® mit wind- und wasserabweisender Technologie | Polyester / Elasthan Hülle laminiert mit Microfleece Rückseite | Halbblange Jacke | Senkrechte Brusttasche mit Reißverschluss | Stehkragen | Offener Saum mit Kordel | Doppelt eingefasste Nahtleistentasche mit Reißverschluss | Durchgehende Windschutzleiste innen

Farbe	Größen	1	ab 15 (3XL ab 7)	ab 150 (3XL ab 70)
Coloured	S- XXL	143,70	125,74	120,71
Coloured	3XL	143,70	125,74	120,71



STORMTECH®

ST73F | CXJ-3W **Women's Crew Softshell**

92% Polyester / 8% Elasthan
XS, S, M, L, XL, XXL
340 g/m² Stormtech

BLACK/REFLECTIVE GRANITE	BLACK/ROYAL
--------------------------	-------------

Teflon® Wind- und wasserabweisende Technologie | Polyester / Elasthan Hülle laminiert mit Microfleece Rückseite | Halbblange Jacke | Senkrechte Brusttasche mit Reißverschluss | Stehkragen | Offener Saum mit Kordel | Doppelt eingefasste Nahtleistentasche mit Reißverschluss | Durchgehende Windschutzleiste innen

Farbe	Größen	1	ab 15 (XS ab 10)	ab 150 (XS ab 100)
Black/ Reflective Granite	XS- XXL	143,70	125,74	120,71
Black/Royal	XS- XXL	143,70	125,74	120,71



STORMTECH®

ST79 | ES-1 **Men's Endurance Softshell Jacket**

100% Polyester
S, M, L, XL, XXL, 3XL, 4XL, 5XL
Stormtech

S, M, L, XL, XXL, 3XL, 4XL, 5XL		
CARBON HEATHER		
S, M, L, XL, XXL, 3XL		
BLACK	NAVY HEATHER	TRUE RED

Regenfeste D / W / R STORMTECH Außenschicht | Mittlerer Reißverschluss vorn | Verstellbare Ärmelabschlüsse | Verstellbarer Saum | Reißverschluss-Taschen | Kinnschutz | Farblich abgestimmte 2-Nadel Ziernaht | Wasserabweisend: 600mm | Atnungsaktiv 1.000 g/m² / 24h | 100% Polyester-Verbundfasern mit 100% Polyester-Interlock, 250 g

Farbe	Größen	1	ab 15 (S ab 9, 3XL ab 7)	ab 150 (S ab 90, 3XL ab 70)
Coloured	3XL- 5XL	102,65	89,82	86,23
Carbon Heather/Black/ Navy Heather	S- XXL	102,65	89,82	86,23
True Red	S- XXL	102,65	89,82	86,23



SOL'S
the fair spirit

L03827 | 03827 **Men's Falcon Zipped Softshell Jacket**

94% Polyester / 6% Elasthan, Innen: 100% Polyester
S, M, L, XL, XXL, 3XL, 4XL
270 g/m² SOL'S

ABYSS BLUE	BLACK	CHARCOAL GREY (SOLID)
FOREST GREEN	PEPPER RED	ROYAL BLUE

Recyceltes Polyester / Elasthan – 3 Lagen, Fleece innen: 100 % Polyester | Nachhaltiges Material | Softshell 270 | Bequemer Schnitt | Reißverschluss-Öffnung | Zwei seitliche Taschen und eine Brusttasche mit Reißverschluss | Kontrastfarbene Reißverschlüsse | Elastisches Formband am Armabschluss und Saum | Abreißetikett

Farbe	Größen	1	ab 10	ab 100
Coloured	S- XXL	65,83	55,76	52,15
Coloured	3XL	75,73	64,16	60,00
Coloured	4XL	83,30	70,57	66,00

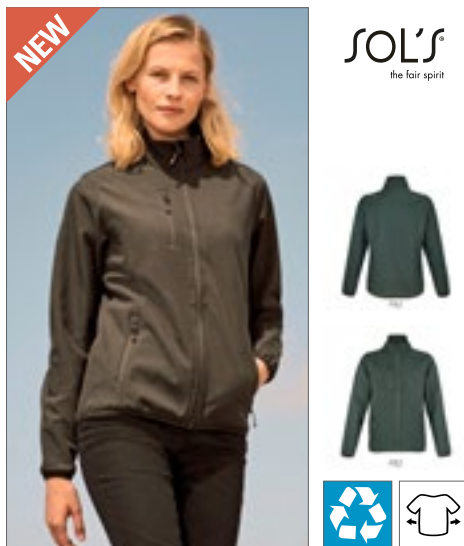

SOL'S
the fair spirit

L03828 | 03828 **Women's Falcon Zipped Softshell Jacket**

94% Polyester / 6% Elasthan, Innen: 100% Polyester
S, M, L, XL, XXL, 3XL
270 g/m² SOL'S

ABYSS BLUE	BLACK	CHARCOAL GREY (SOLID)
FOREST GREEN	PEPPER RED	ROYAL BLUE

Recyceltes Polyester / Elasthan – drei Lagen, Fleece innen: 100% Polyester | Nachhaltiges Material | Softshell 270 | Bequemer Schnitt | Reißverschluss-Öffnung | Zwei seitliche Taschen und eine Brusttasche mit Reißverschluss | Kontrastfarbene Reißverschlüsse | Elastisches Formband am Armabschluss und Saum | Abreißetikett

Farbe	Größen	1	ab 10	ab 100
Coloured	S- XXL	65,83	55,76	52,15
Coloured	3XL	75,73	64,16	60,00



STORMTECH®

ST123 | KS-3 **Men's Greenwich Lightweight Softshell Jacket**

100% Polyester
S, M, L, XL, XXL, 3XL
Stormtech

BLACK	DOLPHIN
-------	---------

100% Polyester-Interlocking, mit 100% Polyester-Bird-Eye-Mesh, 200 g/ m² | STORMTECH H2XTREME® Wasserbeständigkeit 10.000 mm, Atmungsfähigkeit 3.000g/m² | Leicht: +5 °C (41°F) bis +20 °C (68°F) | D / W / R Außenschicht | PFC-freie, wasserdichte, atmungsaktive bonded Shell | Windbeständiges Material | Reflektierender Schulterbesatz | Innentasche | Audio-Port | Leicht

Farbe	Größen	1	ab 25 (3XL ab 12)	ab 250 (3XL ab 120)
Coloured	S- XXL	82,13	71,85	69,00
Coloured	3XL	82,13	71,85	69,00



BEST SELLER

REGATTA PROFESSIONAL

RG642 | TRA642 **Uproar Softshell Jacket**

96% Polyester / 4% Elasthan
XS, S, M, L, XL, XXL, 3XL, 4XL, 5XL
270 g/m² Regatta Professional

BLACK/BLACK	NAVY/NAVY
S, M, L, XL, XXL, 3XL	
CLASSIC RED/SEAL GREY (SOLID)	NEW ROYAL
OXFORD BLUE/SEAL GREY (SOLID)	ROYAL BLUE/SEAL GREY (SOLID)
SEAL GREY (SOLID)/SEAL GREY (SOLID)	

2 untere Taschen mit Reißverschluss | Softshell-Stretchmaterial, innen warm angeraut | Dauerhaft wasserabweisendes Finish | Windbeständiges und schnell trocknendes Material | Verstellbarer Gummizug im Saum | Kann als Innenjacke für folgendes Modell verwendet werden: RG447

Farbe	Größen	1	ab 16	ab 160
Coloured	XS - 5XL	57,48	52,24	48,79



REGATTA PROFESSIONAL

RG645 | TRA645 **Women's Uproar Softshell Jacket**

96% Polyester / 4% Elasthan
32 (6), 34 (8), 36 (10), 38 (12), 40 (14), 42 (16), 44 (18), 46 (20), 48 (22)
270 g/m² Regatta Professional

BLACK/BLACK	NAVY/NAVY
32, 34, 36, 38, 40, 42, 44, 46, 48	
BLACK/BLACK	NAVY/NAVY
CLASSIC RED/SEAL GREY (SOLID)	OXFORD BLUE/SEAL GREY (SOLID)
SEAL GREY (SOLID)	

2 untere Taschen mit Reißverschluss | Dauerhaft wasserabweisendes Finish | Softshell-Stretchmaterial, innen warm angeraut | Leichtgewicht mit sehr hohem Tragekomfort | Schnell trocknendes Gewebe | Taillierter Schnitt | Windabweisend

Farbe	Größen	1	ab 16	ab 160
Coloured	32 - 48	57,48	52,24	48,79

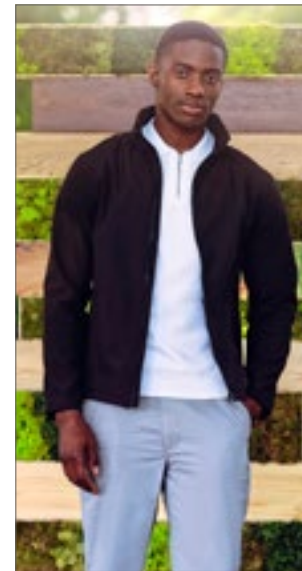

REGATTA PROFESSIONAL

RG728 | TRA728 **Eco Ablaze Softshell Jacket**

100% Polyester
XS, S, M, L, XL, XXL, 3XL, 4XL
Regatta Professional

BLACK/BLACK	FRENCH BLUE/NAVY
NAVY/FRENCH BLUE	NAVY/NAVY
SEAL GREY/BLACK	

Softshell-Stretchmaterial, innen warm angeraut | Reißverschlussabdeckung innen | Hergestellt aus Kunststoff-Flaschen, die verarbeitet und zu Fäden gesponnen wurden. Durchschnittlich werden 40 Flaschen verwendet, um dieses Kleidungsstück herzustellen.

Farbe	Größen	1	ab 16	ab 160
Coloured	XS - 4XL	44,39	40,34	37,60



REGATTA PROFESSIONAL

RG634 | TRA634 **Bifrost Insulated Softshell Jacket**

100% Polyester
S, M, L, XL, XXL, 3XL
240 g/m² Regatta Professional

BLACK	NAVY
-------	------

Leichtes Softshell-Gewebe mit Jersey-Futter | Dauerhaft wasserabweisendes Finish | Windabweisend | Superweicher Griff | Schnell trocknend | Twill-Futter in Polyester-Metall-Optik | Thermo-Guard-Wärmeschutz | Warme Polyesterisolierung - 80 g/m² | Zwei tief angesetzte Reißverschluss-Taschen und eine Brusttasche mit Reißverschluss | Verstellbare Manschetten | Innenliegender Veredelungszugang mit Reißverschluss | Reflektierende Details auf Vorder- und Rückseite

Farbe	Größen	1	ab 8	ab 80
Coloured	S - 3XL	99,37	90,32	84,25



REGATTA PROFESSIONAL

RG698 | TRA698 **Limestone Marl Softshell Jacket**

100% Polyester
S, M, L, XL, XXL, 3XL
277 g/m² Regatta Professional

NAVY/BLACK	SEAL GREY/BLACK
------------	-----------------

Meliertes, innen angerautes Softshell-Material | Langlebige, wasserabweisende ATL-Beschichtung | 2 untere Taschen mit Reißverschluss | Verstellbarer Gummizug im Saum | Vollständig veredelbar

Farbe	Größen	1	ab 16	ab 160
Coloured	S - 3XL	62,71	57,00	53,19



REGATTA PROFESSIONAL

RG699 | TRA699 **Northway Premium Softshell Jacket**

94% Polyester / 6% Elasthan
S, M, L, XL, XXL, 3XL
350 g/m² Regatta Professional

BLACK/IRON	IRON/BLACK
------------	------------

Warm gefüttertes Softshell-Gewebe | Dauerhaft wasserabweisendes Finish | Schnell trocknend | Windabweisend | Reißverschlussabdeckung innen | Zwei tief angesetzte Reißverschluss-Taschen und eine Brusttasche mit Reißverschluss

Farbe	Größen	1	ab 12	ab 120
Coloured	S - 3XL	87,58	79,61	74,26



JACKEN (SOFT SHELL)



Z520 | R-520M-0 **Men's Sportshell 5000 Jacket**

100% Polyester
XS, S, M, L, XL, XXL
250 g/m²

Russell

AZURE BLUE	BLACK	CLASSIC RED
FRENCH NAVY	TITANIUM (SOLID)	

Wasserdichtes Gewebe bis 5.000 mm (verschweißte, feuchtigkeitsableitende Membran) | Atmungsaktiv 5.000 g/m² in 24 Stunden | 100% winddicht | Gewebeerfläche mit Abperleffekt (DWR-Beschichtung) | Ergonomische Form | Stretchmaterial und vorgeformte Ellbogen für maximale Bewegungsfreiheit | Zusätzliche Lüftung über den Achselbereich | Verschweißte, lasergeschnittene Ärmel- und Brusttaschen mit wasserdichten Reißverschlüssen | YKK-Reißverschluss vorne | Innentasche für MP3-Player | Verstellbare Ärmelabschlüsse | Mesh-Futter vorn mit Verdelungszugang

Farbe	Größen	1	ab 12	ab 120
Coloured	XS - XXL	129,54	116,57	106,96



Z520F | R-520F-0 **Ladies' Sportshell 5000 Jacket**

100% Polyester
XS, S, M, L, XL, XXL
250 g/m²

Russell

AZURE BLUE	BLACK	CLASSIC RED
FRENCH NAVY	TITANIUM (SOLID)	

Wasserdichtes Gewebe bis 5.000 mm (verschweißte, feuchtigkeitsableitende Membran) | Atmungsaktiv 5.000 g/m² in 24 Stunden | 100% winddicht | Gewebeerfläche mit Abperleffekt (DWR-Beschichtung) | Stretchmaterial und vorgeformte Ellbogen für maximale Bewegungsfreiheit | Zusätzliche Lüftung über den Achselbereich | Verschweißte, lasergeschnittene Ärmel- und Brusttaschen mit wasserdichten Reißverschlüssen | Innentasche für MP3-Player | Verstellbare Ärmelabschlüsse | Mesh-Futter vorn mit Verdelungszugang

Farbe	Größen	1	ab 12	ab 120
Coloured	XS - XXL	123,38	111,03	101,86



RG680 | TRA680 **Classic Softshell Jacket**

96% Polyester / 4% Elasthan
S, M, L, XL, XXL, 3XL
240 g/m²

Regatta Professional

BLACK	NAVY	OXFORD BLUE
SEAL GREY (SOLID)		

Leichtes Softshell-Gewebe mit Jersey-Futter | Softshell-Stretch-Leichtgewebetchnologie | Dauerhaft wasserabweisendes Finish | Windabweisend | Superweicher Griff | Schnell trocknend | Leichtgewichtig mit sehr hohem Tragekomfort | 2 untere Taschen mit Reißverschluss

Farbe	Größen	1	ab 16	ab 160
Coloured	S - 3XL	44,39	40,34	37,60



EL38319 | 38319 **Men's Maxson Softshell Jacket**

100% Polyester
XS, S, M, L, XL, XXL
270 g/m²

Elevate

BLACK	BLUE	CLASSIC ROYAL BLUE
FERN GREEN	NAVY	ORANGE
RED	STORM GREY	

Umgekehrter Reißverschluss vorne | Innere Knopfleiste | Ergonomische Ärmel | Easy Grip Reißverschluss-Puller | Stretchvlies aus 100 % Polyester verklebt mit Mikrofleece aus 100 % Polyester wasserdichter, atmungsaktiver Membran und wasserabweisender Oberfläche | 270 g/m² | 8000 mm Wasserdicht

Farbe	Größen	1	ab 24	ab 240
Coloured	XS - XXL	82,40	75,11	68,07



EL38320 | 38320 **Ladies' Maxson Softshell Jacket**

100% Polyester
XS, S, M, L, XL
270 g/m²

Elevate

BLACK	BLUE	CLASSIC ROYAL BLUE
FERN GREEN	NAVY	ORANGE
RED	STORM GREY	

Umgekehrter Reißverschluss vorne | Einschubtaschen mit Reißverschluss | Ergonomische Ärmel | Easy Grip Reißverschluss-Puller | Mechanisches Stretchvlies aus 100 % Polyester verklebt mit Mikrofleece aus 100 % Polyester wasserdichter, atmungsaktiver Membran und wasserabweisender Oberfläche | 270 g/m²

Farbe	Größen	1	ab 24	ab 240
Coloured	XS - XL	82,40	75,11	68,07



RG674 | TRA674 **Softshell Jacket Arcola**

96% Polyester / 4% Elasthan
S, M, L, XL, XXL, 3XL
300 g/m²

Regatta Professional

BLACK/SEAL GREY (SOLID)	FRENCH BLUE/SEAL GREY (SOLID)
SEAL GREY (SOLID)/BLACK	SUN ORANGE/SEAL GREY (SOLID)

Gewebes, wasserdichtes und atmungsaktives Softshell XPT 3-Lagen-Membrangewebe | Windabweisendes Membranmaterial | Langlebige, wasserabweisende ATL-Beschichtung | Zwei tief angesetzte Reißverschluss-Taschen und eine Brusttasche | Eine Reißverschluss-Ärmeltasche | Verstellbare Manschetten | Verstellbarer Gummizug im Saum | Reißverschlussabdeckung innen

Farbe	Größen	1	ab 16	ab 160
Coloured	S - 3XL	94,13	85,56	79,85



**BEST
SELLER**

SOL'S
the fair spirit



L837 | 01195 **Men's Softshell Zip Jacket Race**

96% Polyester / 4% Elasthan
S, M, L, XL, XXL, 3XL
280 g/m² SOL'S

ARMY	BLACK	BOTTLE GREEN
FRENCH NAVY	PEPPER RED	ROYAL BLUE

2 Reißverschluss-Seitentaschen | 2-lagig

Farbe	Größen	1	ab 10	ab 100
Coloured	S- XXL	41,32	35,25	33,46
Coloured	3XL	49,53	42,27	40,13

L838 | 01194 **Women's Softshell Zip Jacket Race**

96% Polyester / 4% Elasthan
S, M, L, XL, XXL
280 g/m² SOL'S

ARMY	BLACK	BOTTLE GREEN
FRENCH NAVY	PEPPER RED	ROYAL BLUE

2 Reißverschluss-Seitentaschen | 2-lagig

Farbe	Größen	1	ab 10	ab 100
Coloured	S- XXL	41,32	35,25	33,46



SOL'S
the fair spirit

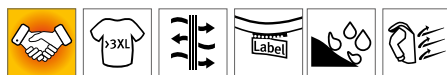

L03090 | 03090 **Men's Softshell Jacket Radian**

94% Polyester / 6% Elasthan
S, M, L, XL, XXL, 3XL, 4XL
270 g/m² SOL'S

ABYSS BLUE	BLACK	CHARCOAL GREY (SOLID)
FOREST GREEN	PEPPER RED	ROYAL BLUE

Softshell: 94% Polyester / 6% Elasthan, drei Lagen, Polar-Fleece-Futter aus 100% Polyester | Durchgehender Reißverschluss | 2 Seitentaschen und 1 Brusttasche mit Reißverschluss | Elastische Ton-in-Ton-Schrägbandeinfassung an Ärmelabschluss und Saum

Farbe	Größen	1	ab 10	ab 100
Coloured	S- XXL	54,74	46,72	44,34
Coloured	3XL- 4XL	62,95	53,72	51,00

L03107 | 03107 **Women's Softshell Jacket Radian**

94% Polyester / 6% Elasthan
S, M, L, XL, XXL
270 g/m² SOL'S

ABYSS BLUE	BLACK	CHARCOAL GREY (SOLID)
FOREST GREEN	PEPPER RED	ROYAL BLUE

Softshell: 94% Polyester / 6% Elasthan, drei Lagen, Polar-Fleece-Futter aus 100% Polyester | Durchgehender Reißverschluss | 2 Seitentaschen und 1 Brusttasche mit Reißverschluss | Elastische Ton-in-Ton-Schrägbandeinfassung an Ärmelabschluss und Saum

Farbe	Größen	1	ab 10	ab 100
Coloured	S- XXL	54,74	46,72	44,34



REGATTA
PROFESSIONAL



RG610 | TRA610 **Ablaze 3-Layer Printable Softshell Jacket**

100% Polyester
S, M, L, XL, XXL, 3XL
300 g/m² Regatta Professional

BLACK/BLACK	FRENCH BLUE/NAVY
NAVY/NAVY	SEAL GREY/BLACK

Gewebes, wasserdichtes und atmungsaktives Softshell XPT 3-Lagen-Membrangewebe | Windabweisendes Membranmaterial | Langlebige, wasserabweisende ATL-Beschichtung | 2 untere Taschen mit Reißverschluss | Brusttasche mit Reißverschluss | Ideal für Sieb-, Transfer- und Vinyldruck | Dieses Produkt hat kein externes Logo-Branding | Cut-out-Etikett

Farbe	Größen	1	ab 16	ab 160
Coloured	S- 3XL	52,24	47,48	44,27

RG613 | TRA613 **Women's Ablaze 3-Layer Printable Softshell Jacket**

100% Polyester
36 (10), 38 (12), 40 (14), 42 (16), 44 (18), 46 (20)
300 g/m² Regatta Professional

BLACK/BLACK	FRENCH BLUE/NAVY
NAVY/NAVY	SEAL GREY/BLACK

Dreilagige Membran aus warmem, gewebtem Softshell-XPT-Gewebe, wasserdicht und atmungsaktiv | Vollständig veredelbares Außenmaterial | Windabweisendes Membranmaterial | Zwei tief angesetzte Reißverschluss-Taschen und eine Reißverschluss-Brusttasche | Dieses Produkt hat kein externes Logo-Branding | Cut-out-Etikett

Farbe	Größen	1	ab 16	ab 160
Coloured	36- 46	52,24	47,48	44,27

Mehr Artikel sind online verfügbar.



JAMES & NICHOLSON



JN1148 | JN1148 Men's Softshell Jacket

100% Polyester
S, M, L, XL, XXL, 3XL
280 g/m² James+Nicholson

DARK-MELANGE/BLACK	DARK-MELANGE/GREEN
DARK-MELANGE/RED	DARK-MELANGE/ROYAL
DARK-MELANGE/YELLOW	

Softshelljacke in Melange-Optik | Angenehmes, weiches, 2-lagiges Softshellmaterial | Fleece-Innenseite in Kontrastfarbe | Durchgehend hinterlegter Front-Reißverschluss mit Kinnschutz | Stehkragen | Zwei seitliche Taschen und eine Brusttasche mit Reißverschluss | Leicht tailliert

Farbe	Größen	1	ab 25	ab 250
Coloured	S- 3XL	59,26	55,34	53,79



JAMES & NICHOLSON



JN1147 | JN1147 Ladies' Softshell Jacket

100% Polyester
XS, S, M, L, XL, XXL
280 g/m² James+Nicholson

DARK-MELANGE/BLACK	DARK-MELANGE/GREEN
DARK-MELANGE/RED	DARK-MELANGE/ROYAL
DARK-MELANGE/YELLOW	

Softshelljacke in Melange-Optik | Angenehmes, weiches, 2-lagiges Softshellmaterial | Fleece-Innenseite in Kontrastfarbe | Durchgehend hinterlegter Front-Reißverschluss mit Kinnschutz | Stehkragen | Zwei seitliche Taschen und eine Brusttasche mit Reißverschluss | Leicht tailliert

Farbe	Größen	1	ab 25	ab 250
Coloured	XS- XXL	59,26	55,34	53,79



Result

Result COLOUR



RT121 | R121M Classic Soft Shell Jacket

Außen: 93% Polyester / 7% Elasthan, Mittelschicht: 100% Polyurethan, Innen: 100% Polyester
S, M, L, XL, XXL, 3XL, 4XL
320 g/m² Result

BLACK	BOTTLE	NAVY
WORKGUARD GREY		

S, M, L, XL, XXL, 3XL	
GREY	RED

S, M, L, XL, XXL	
AZURE	

Wasserdicht (Verbundmaterial) bis 8.000 mm, winddicht und atmungsaktiv (1.000 g/m² / 24h) | 3-lagiger, wasserdichter Verbundstoff (320 g/m²) mit 8.000 mm Wassersäule | Außenschicht: 93% Polyester und 7% Elasthan | Mittelschicht: Thermoplastische Polyurethan-Membran | Innenschicht: Microfleece für noch mehr Wärme | Durchgehender YKK-Reißverschluss an der Vorderseite mit Windschutzleiste innen | Zwei Seitentaschen mit Reißverschluss, eine Brusttasche mit Reißverschluss, zwei große Innentaschen und eine Handy-Innentasche | Verstellbarer Gummizug im Saum | Dekorative Passe an Vorder- und Rückseite | Modisch geschnitten mit verlängertem Rücken | Weiches, extrem dehnfähiges Material und bequemer, aktiver Schnitt | Veredelungszugang: mittiger Reißverschluss innen an der Schulter

Farbe	Größen	1	ab 10	ab 100
Coloured	S- 4XL	56,64	52,24	49,98



RUSSELL



Z140 | R-140M-0 Men's Softshell Jacket

92% Polyester / 8% Elasthan
XS, S, M, L, XL, XXL, 3XL, 4XL
340 g/m² Russell

BLACK	BOTTLE GREEN	CLASSIC RED
FRENCH NAVY	TITANIUM (SOLID)	

XS, S, M, L, XL, XXL	
AZURE BLUE	WHITE

Atmungsaktives, 3-lagiges Softshell-Material | Windd. u. wasserabw. (5.000 mm) | Seiten- und Brusttasche mit Innenfutter | Kordelzug im Saum, verlängertes Rückenteil und verstellbare Ärmelabschlüsse | Microfleece-Futter | Trocknergeeignet bei niedriger Temperatur | Waschbar bis 40 °C

Farbe	Größen	1	ab 12	ab 120
Coloured	XS- XXL	88,58	79,73	73,14
Coloured	3XL- 4XL	101,89	91,70	84,13

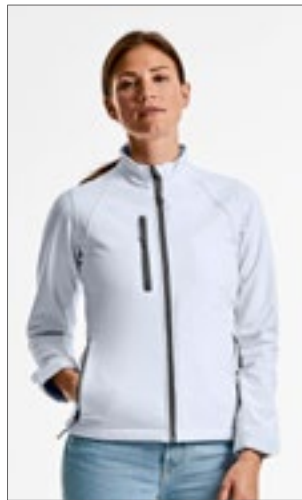

RUSSELL



Z140F | R-140F-0 Ladies' Softshell Jacket

92% Polyester / 8% Elasthan
XS, S, M, L, XL, XXL, 3XL, 4XL
340 g/m² Russell

BLACK	BOTTLE GREEN	CLASSIC RED
FRENCH NAVY	TITANIUM (SOLID)	

XS, S, M, L, XL, XXL	
AZURE BLUE	WHITE

Atmungsaktives, 3-lagiges Softshell-Material | Windd. u. wasserabw. (5.000 mm) | Seiten- und Brusttasche mit Innenfutter | Kordelzug im Saum, verlängertes Rückenteil u. verstellb. Ärmelabschlüsse | Microfleece-Futter | Waschbar bis 40 °C

Farbe	Größen	1	ab 12	ab 120
Coloured	XS- XXL	88,58	79,73	73,14
Coloured	3XL- 4XL	101,89	91,70	84,13

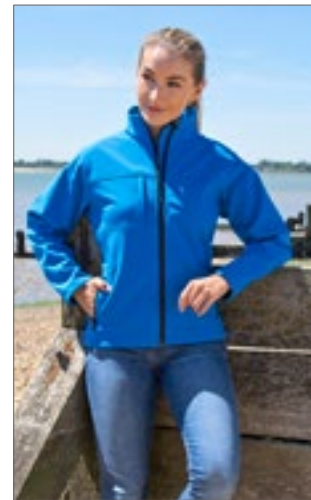

Result

Result COLOUR



RT121F | R121F Women's Classic Soft Shell Jacket

Außenschicht: 93% Polyester / 7% Elasthan, Mittelschicht: 100% Polyurethan, Innenschicht: 100% Polyester
S (10/36), M (12/38), L (14/40), XL (16/42), XXL (18/44)
320 g/m² Result

AZURE	BLACK	BOTTLE
GREY	NAVY	RED

Wind- und wasserdicht bis 8.000 mm | Atmungsaktiv 1.000 g/m² / 24h | Verbundstoff (320 g/m²) | Weiches, extrem dehnfähiges Material und bequemer, aktiver Schnitt | Windschutzleiste innen | Dekorative Passe an Vorder- und Rückseite | Durchgehender YKK-Reißverschluss vorne | Seitentaschen und Brusttasche mit Reißverschluss | Eine Innentasche | Verstellbarer Gummizug im Saum | Modisch geschnitten mit verlängertem Rücken | Tailliert | Microfleece innen | Veredelungszugang: mittiger Reißverschluss innen an der Schulter

Farbe	Größen	1	ab 10	ab 100
Coloured	S- XXL	56,64	52,24	49,98

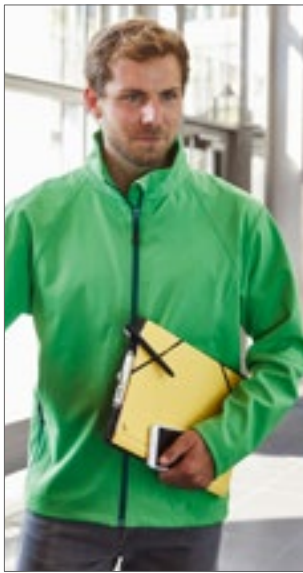

JAMES & NICHOLSON



JN1020 | JN1020 Men's Softshell Jacket

90% Polyester / 10% Elasthan
S, M, L, XL, XXL, 3XL
 270 g/m² James+Nicholson

BLACK	GREEN	NAVY
OFF-WHITE	ORANGE	RED
S, M, L, XL, XXL		
AZUR		

Modische Softshelljacke | Wind- und wasserdichtes 3 Lagen Funktionsmaterial mit TPU-Membran (2.000 mm Wassersäule) | Nähte nicht versiegelt | Atmungsaktiv (2.000 g/m²/24h) | Weicher, sportlicher Stretchstoff | 2 Seitentaschen mit Reißverschluss | 2 Innentaschen | Elastische Kordel mit Stopper am Saum

Farbe	Größen	1	ab 20	ab 200
Coloured	S- 3XL	80,56	75,21	73,19



JAMES & NICHOLSON



JN1021 | JN1021 Ladies' Softshell Jacket

90% Polyester / 10% Elasthan
S, M, L, XL, XXL
 270 g/m² James+Nicholson

AZUR	BLACK	GREEN
NAVY	OFF-WHITE	ORANGE
RED		

Modische Softshelljacke | Wind- und wasserdichtes 3 Lagen Funktionsmaterial mit TPU-Membran (2.000 mm Wassersäule) | Nähte nicht versiegelt | Atmungsaktiv (2.000 g/m²/24h) | Weicher, sportlicher Stretchstoff | 2 Seitentaschen mit Reißverschluss | 2 Innentaschen | Elastische Kordel mit Stopper am Saum | Leicht tailliert

Farbe	Größen	1	ab 20	ab 200
Coloured	S- XXL	80,56	75,21	73,19



BEST SELLER

Result
core
 VALUE

Result
 COLOUR



RT231 | R231M Printable Soft Shell Jacket

100% Polyester
S, M, L, XL, XXL, 3XL, 4XL
 280 g/m² Result Core

BLACK/BLACK	BLACK/ORANGE
CHARCOAL/BLACK	NAVY/NAVY
NAVY/ROYAL	PURPLE/BLACK
RED/BLACK	VIVID GREEN/BLACK
WHITE/BLACK	YELLOW/BLACK

Wasserabweisend, atmungsaktiv, winddicht | Außen: Polyester, innen: Polyester Microfleece | Dekorative Ziernähte | Durchgehender Reißverschluss an der Vorderseite | Vordertaschen mit Reißverschluss | Kinnschutz | Elastische Ärmelbündchen | Neutrales Etikett

Farbe	Größen	1	ab 20	ab 200
Coloured	S- 4XL	34,27	31,65	30,35



GILDAN



GSS800 | SS800 Hammer Adult Softshell Jacket

98% Polyester / 2% Elasthan
S, M, L, XL, XXL, 3XL, 4XL
 300 g/m² Gildan

BLACK	CHARCOAL (SOLID)	FOREST GREEN
NAVY	RED	ROYAL

3-lagiges wasserdichtes, atmungsaktives Material mit Mikro-Fleece-Innenschicht | Umgekehrter Spiral-Reißverschluss vorne | 2 Taschen vorne und 1 Tasche an der Schulter mit Zwei-Wege-Spiral-Reißverschlüssen | 15,2 cm Sturmpatte am vorderen Reißverschluss | Länger geschnittener hinterer Saum | Abreißetikett | Wasserdichte, atmungsaktive Membran, 6000 mm | Windabweisend | Stretch-Qualität

Farbe	Größen	1	ab 12	ab 120
Coloured	S- XXL	55,91	44,74	42,05
Coloured	3XL- 4XL	69,81	55,86	52,50



GILDAN



GSS800L | SS800L Ladies' Hammer Softshell Jacket

98% Polyester / 2% Elasthan
S, M, L, XL, XXL, 3XL, 4XL
 300 g/m² Gildan

BLACK	CHARCOAL (SOLID)	FOREST GREEN
NAVY	RED	ROYAL

Halb tailliert | 3-lagiges wasserdichtes, atmungsaktives Material mit Mikro-Fleece-Innenschicht | Umgekehrter Spiral-Reißverschluss vorne | 2 Taschen vorne mit Zwei-Wege-Spiral-Reißverschlüssen | 15,2 cm Sturmpatte am vorderen Reißverschluss | Länger geschnittener hinterer Saum | Abreißetikett | Wasserdichte, atmungsaktive Membran, 6000 mm | Windabweisend | Stretch-Qualität

Farbe	Größen	1	ab 12	ab 120
Coloured	S- XXL	55,91	44,74	42,05
Coloured	3XL- 4XL	69,81	55,86	52,50



BEST SELLER

Result
core
 VALUE

Result
 COLOUR



RT231F | R231F Women's Printable Soft Shell Jacket

100% Polyester
XS (8/34), S (10/36), M (12/38), L (14/40), XL (16/42), XXL (18/44)
 280 g/m² Result Core

BLACK/BLACK	BLACK/ORANGE
CHARCOAL/BLACK	NAVY/NAVY
NAVY/ROYAL	PURPLE/BLACK
RED/BLACK	VIVID GREEN/BLACK
WHITE/BLACK	YELLOW/BLACK

Wasserabweisend, atmungsaktiv, winddicht | Außen: Polyester, innen: Polyester Microfleece | Dekorative Ziernähte | Durchgehender Reißverschluss an der Vorderseite | Vordertaschen mit Reißverschluss | Kinnschutz | Elastische Ärmelbündchen | Neutrales Etikett | Taillierte Passform

Farbe	Größen	1	ab 20	ab 200
Coloured	XS- XXL	34,27	31,65	30,35



REGATTA
PROFESSIONAL



RG688 | TRA688 **Men's Softshell Jacket - Octagon II**

96% Polyester / 4% Elasthan
XS, S, M, L, XL, XXL, 3XL, 4XL, 5XL
300 g/m² Regatta Professional

XS, S, M, L, XL, XXL, 3XL, 4XL, 5XL

BLACK/BLACK NAVY/SEAL GREY (SOLID)

S, M, L, XL, XXL, 3XL, 4XL

CLASSIC RED/BLACK OXFORD BLUE/BLACK

SEAL GREY (SOLID)/BLACK

Gewebtes, wasserdichtes und atmungsaktives Softshell XPT 3-Lagen-Membrangewebe | Windabweisend | Langlebige, wasserabweisende ATL-Beschichtung | Reißverschlussabdeckung innen | Zwei tief angesetzte Reißverschluss-Taschen und eine Reißverschluss-Brusttasche | Verstellbarer Gummizug im Saum | Vollständig bedruckbares Gewebe

Farbe	Größen	1	ab 16	ab 160
Coloured	XS - 5XL	60,10	54,62	50,93



REGATTA
PROFESSIONAL



RG689 | TRA689 **Women's Softshell Jacket - Octagon II**

96% Polyester / 4% Elasthan
34 (8), 36 (10), 38 (12), 40 (14), 42 (16), 44 (18), 46 (20), 48 (22)
300 g/m² Regatta Professional

34, 36, 38, 40, 42, 44, 46, 48

BLACK/BLACK NAVY/SEAL GREY (SOLID)

36, 38, 40, 42, 44, 46

CLASSIC RED/BLACK OXFORD BLUE/BLACK

SEAL GREY (SOLID)/BLACK

Gewebtes, wasserdichtes und atmungsaktives Softshell XPT 3-Lagen-Membrangewebe | Windabweisend | Langlebige, wasserabweisende ATL-Beschichtung | Reißverschlussabdeckung innen | Zwei tief angesetzte Reißverschluss-Taschen und eine Reißverschluss-Brusttasche | Verstellbarer Gummizug im Saum | Taillierter Schnitt | Vollständig bedruckbares Gewebe

Farbe	Größen	1	ab 16	ab 160
Coloured	34 - 48	60,10	54,62	50,93



Result



RT136X | R136X **Ultra Lite Soft Shell Jacket**

Außen: 93% Polyester / 7% Elasthan, Mittelschicht: 100% Polyurethan, Innen: 100% Polyester
XS, S, M, L, XL, XXL
240 g/m² Result

BLACK

Wasserdicht (Verbundmaterial) bis 5.000 mm, atmungsaktiv (3.000 g/m² / 24h), winddicht | Außenschicht: 93% Polyester und 7% Elasthan | Mittelschicht: Atmungsaktive TECH Performance TPU-Membran | Innenschicht: Polyester-Sport-Netz-Verbundmaterial | Weiches, sporttaugliches Material aus 3-Wege-Stretch | Schnell trocknend | Bequeme Passform | Leicht | Reißverschluss-Lüftungsöffnungen unter den Armen | Durchgehender, wasserdichter Reißverschluss an der Vorderseite | Blindlogo von TECH Performance auf linkem Arm | Rechte Brusttasche mit wasserdicht verschweißter Naht | Einzeln in Karton verpackt | Veredelungszugang: Verdeckter Reißverschluss im Brustbereich innen auf der linken Seite | Reflektierendes RESULT® Logo sichtbar bei verstellbaren Ärmelaufschlägen mit Gummiklettverschluss

Farbe	Größen	1	ab 10	ab 100
Black	XS - XXL	97,46	92,70	88,89



Result
core
VALUE

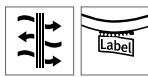

RT209 | R209M **Softshell Jacket**

100% Polyester
XS, S, M, L, XL, XXL, 3XL
290 g/m² Result Core

BLACK NAVY RED

Bequemer, aktiver Schnitt | Durchgehender Reißverschluss bis zum Kragen | Längere Rückseite | Zwei Reißverschluss-Taschen | 4-Wege Super Stretch Softshell Material | Mittelschicht: TPU Membran, 5.000 mm wasserdicht, atmungsaktiv 1.000 g/m² / 24h | Wasserdichtes, 3-lagiges Verbundmaterial | Innenschicht: Microfleece für noch mehr Wärme | Windschutzleiste innen

Farbe	Größen	1	ab 20	ab 200
Coloured	XS - 3XL	43,79	40,34	38,68



Result
core
VALUE



RT209F | R209F **Women's Softshell Jacket**

100% Polyester
XS (8/34), S (10/36), M (12/38), L (14/40), XL (16/42), XXL (18/44)
290 g/m² Result Core

BLACK NAVY RED

Wasserdichtes, 3-lagiges Verbundmaterial | 4-Wege-Superstretch-Softshell-Material | Mittelschicht: TPU 5.000 mm, wasserdichte, 1.000 g atmungsaktive und winddichte Membran | Windschutzleiste innen | Durchgehender Reißverschluss bis zum Kragen | Zwei Reißverschluss-Taschen | Graues Fleece-Innenfutter bei allen Farben | Innen: Microfleece, 100 % Polyester

Farbe	Größen	1	ab 10	ab 100
Coloured	XS - XXL	43,79	40,34	38,68



JHK
T-SHIRT



JHK832 | SOFTJACK **Softshell Jacket**

Außen: 95% Polyester / 5% Elasthan, Innen: 100% Polyester
S, M, L, XL, XXL
300 g/m² JHK

BLACK BOTTLE GREEN GRAPHITE
NAVY RED WHITE

Durchgehender Reißverschluss | 2 untere Taschen mit Reißverschluss | Dreilagiges Funktionsmaterial mit atmungsaktiver Membran | Innenseite mit Micro-Fleece-Futter mit einstellbarem Saum

Farbe	Größen	1	ab 25	ab 250
Coloured	S - XXL	44,67	38,72	36,30



RG650 | TRA650 **Hydroforce Softshell**

96% Polyester / 4% Elasthan
S, M, L, XL, XXL, 3XL
 300 g/m² Regatta Professional

BLACK/BLACK	CLASSIC RED/BLACK
NAVY/BLACK	SEAL GREY (SOLID)/BLACK

Gewebtes, wasserdichtes und atmungsaktives Softshell XPT 3-Lagen-Membrangewebe | Reißverschlussabdeckung innen | Zwei tief angesetzte Reißverschluss-Taschen und eine Brusttasche | Strukturierte Ripstop-Schulterpartien | Verstellbarer, elastischer Saumschnürzug, Polyester-Netzinnefutter | Windabweisendes Membranmaterial | Langlebige, wasserabweisende ATL-Beschichtung | Verstellbare Bündchen mit Kautschuk-Laschen | Sicherheits-Innentasche mit Reißverschluss, Handy-Innentasche | Einfaltbare, gefütterte Rundum-Kapuze mit Verstellmöglichkeit

Farbe	Größen	1	ab 16	ab 160
Coloured	S- 3XL	100,67	91,51	85,44



RG681 | TRA681 **Classic 3 Layer Softshell Jacket**

96% Polyester / 4% Elasthan
S, M, L, XL, XXL, 3XL
 300 g/m² Regatta Professional

BLACK/BLACK	NAVY/SEAL GREY (SOLID)
-------------	------------------------

Wasserabweisendes und atmungsaktives, gewebtes Softshell XPT 3-Lagen-Membran-Gewebe mit wärmender Innenseite | Windabweisendes Membranmaterial | 2 untere Taschen mit Reißverschluss | Vollständig bedruckbares Außenmaterial

Farbe	Größen	1	ab 16	ab 160
Coloured	S- 3XL	57,48	52,24	48,79



RG654 | TRA654 **Reid Softshell Jacket**

96% Polyester / 4% Elasthan
XS, S, M, L, XL, XXL, 3XL, 4XL
 270 g/m² Regatta Professional

BLACK	NAVY	SEAL GREY (SOLID)
-------	------	-------------------

Softshell-Stretchmaterial, innen warm angeraut | Dauerhaft wasserabweisendes Finish | Windabweisend | Schnell trocknend | Leichtgewichtig mit sehr hohem Tragekomfort | 2 untere Taschen mit Reißverschluss | Verstellbarer Gummizug im Saum

Farbe	Größen	1	ab 16	ab 160
Coloured	XS- 4XL	52,24	47,48	44,27



Z040M | R-040M-0 **Men's Smart Softshell Jacket**

100% Polyester
XS, S, M, L, XL, XXL, 3XL
 315 g/m² Russell

BLACK	CONVOY GREY (SOLID)	FRENCH NAVY
-------	---------------------	-------------

Gestricktes Softshell-Material | Schutz gegen Wind und Kälte, hohe Atmungsaktivität | Wasserabweisende Du Pont™ Teflon® DWR-Beschichtung | Verschweißtes Microfleece-Innenfutter | Zwei Reißverschluss-Taschen | Verlängertes Rückenteil, Nackenband | Eingefasste Innennähte am Reißverschluss | Innenseitige Kopfhörerführung

Farbe	Größen	1	ab 12	ab 120
Coloured	XS- XXL	64,66	58,21	53,41
Coloured	3XL	77,64	69,88	64,12



Z040F | R-040F-0 **Ladies' Smart Softshell Jacket**

100% Polyester
XS, S, M, L, XL, XXL, 3XL
 315 g/m² Russell

BLACK	CLASSIC RED	CONVOY GREY (SOLID)
FRENCH NAVY		

Gestricktes Softshell-Material | Schutz gegen Wind und Kälte, hohe Atmungsaktivität | Wasserabweisende Du Pont™ Teflon® DWR-Beschichtung | Verschweißtes Microfleece-Innenfutter | Zwei Reißverschluss-Taschen | Verlängertes Rückenteil, Nackenband | Eingefasste Innennähte am Reißverschluss | Innenseitige Kopfhörerführung

Farbe	Größen	1	ab 12	ab 120
Coloured	XS- XXL	64,66	58,21	53,41
Coloured	3XL	77,64	69,88	64,12

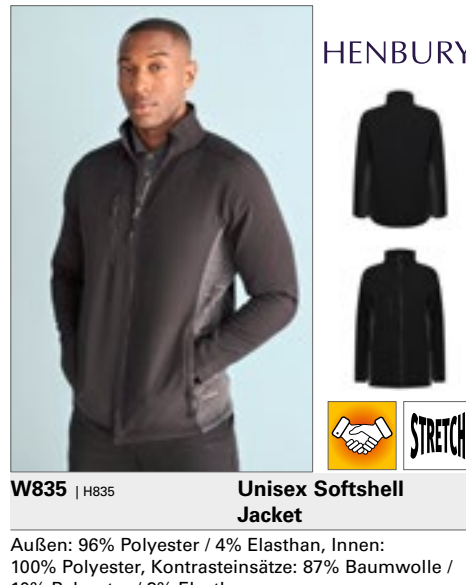

W835 | H835 **Unisex Softshell Jacket**

Außen: 96% Polyester / 4% Elasthan, Innen: 100% Polyester, Kontrasteinsätze: 87% Baumwolle / 10% Polyester / 3% Elasthan
XXS, XS, S, M, L, XL, XXL, 3XL, 4XL
 320 g/m² Henbury

BLACK/CHARCOAL	NAVY/CHARCOAL
----------------	---------------

Moderne, 2-lagige Softshelljacke für Damen und Herren, mit Microfleece auf der Innenseite | Moderne Details wie kontrastierende, melierte Stretchseitenbahnen und mittlerer Reißverschluss mit rutschfestem Schieber, verdeckte Reißverschluss-Taschen an den Seiten, Brusttasche, gebogener Saum, Abnäher an der Schulter und tiefe Innentasche für Telefon und Zubehör | Heraustrennbares Henbury-Etikett für einfaches Rebranding | Atmungsaktiver Einsatz an der Seite für zusätzlichen Komfort

Farbe	Größen	1	ab 12 (XS ab 24)	ab 120 (XS ab 240)
Coloured	XXS	62,52	51,38	48,10
Coloured	XS- XL	62,52	51,38	48,10
Coloured	XXL	66,09	54,31	50,84
Coloured	3XL- 4XL	66,09	54,31	50,84



RY6432 | SS6432 **Men's Antartida Softshell Jacket**

Außen: 92% Polyester / 8% Elasthan, Innen: 100% Polyester

S, M, L, XL, XXL, 3XL

300 g/m²

Roly

S, M, L, XL, XXL, 3XL

BLACK 02 | NAVY BLUE 55

S, M, L, XL, XXL

BOTTLE GREEN 56 | PEARL WHITE 011 | RED 60 | ROYAL BLUE 05

Außen: 92% Polyester / 8% Elasthan, Innen: 100% Polyester extra warmes Mikrofleecce, 300 g/m² | Softshell Jacke, 2-lagig | Durchgehender, kontrastfarbiger Reißverschluss mit Kinnschutz und Puller | Innenfutter aus warmen Microfleecce | Quernaht über der Brust | Drei äußere Taschen mit Reißverschluss in Kontrastfarbe | Klettverschluss an den Ärmelbündchen | Elastischer Kordelzug mit Stopper im Saum | Wassersäule 1000 mm | Wind- und Wasserabweisend

Farbe	Größen	1	ab 15	ab 150
Coloured	S- XXL	31,56	28,25	27,18
Coloured	3XL	32,58	29,16	28,04

RY6433 | SS6433 **Women's Antartida Softshell Jacket**

92% Polyester / 8% Elasthan

S, M, L, XL, XXL

300 g/m²

Roly

BLACK 02 | NAVY BLUE 55 | PEARL WHITE 011 | RED 60

ROYAL BLUE 05

Außen: 92% Polyester / 8% Elasthan, Innen: 100% Polyester, extra warmes Mikrofleecce, 300 g/m² | Softshell Jacke, 2-lagig | Durchgehender, kontrastfarbiger Reißverschluss mit Kinnschutz und Puller | Innenfutter aus warmen Microfleecce | Drei äußere Taschen mit Reißverschluss in Kontrastfarbe | Klettverschluss an den Ärmelbündchen | Elastischer Kordelzug mit Stopper im Saum | Raglan-Ärmel | Figurbetonter Schnitt | Wassersäule 1000 mm | Wind- und Wasserabweisend

Farbe	Größen	1	ab 15	ab 150
Coloured	S- XXL	31,56	28,25	27,18











Z410M | R-410M **Men's Bionic Softshell Jacket**







Z410F | R-410F **Ladies' Bionic Softshell Jacket**

RT120 | R120X **Activity Softshell Jacket**

94% Polyester / 6% Elasthan
XS, S, M, L, XL, XXL, 3XL, 4XL
320 g/m² Russell

94% Polyester / 6% Elasthan
XS, S, M, L, XL, XXL, 3XL, 4XL
320 g/m² Russell

Außen: 93% Polyester / 7% Elasthan, Mittelschicht: 100% Polyurethan, Innen: 100% Polyester
S, M, L, XL, XXL, 3XL
320 g/m² Result

BLACK	CLASSIC RED	FRENCH NAVY
IRON GREY	STONE	

BLACK	CLASSIC RED	FRENCH NAVY
IRON GREY	STONE	

S, M, L, XL, XXL, 3XL	NAVY/BLACK	YELLOW/BLACK
S, M, L, XL, XXL	RED/BLACK	VIVID GREEN/BLACK

Hoch belastbares DWR-Gewebe mit hydrophober Membran | Ausgerüstet mit Bionic-Finish® Eco | Fluor- und PFC-frei | Hydroshell-Material im Achselbereich | Verdeckte Reißverschluss-Taschen an der Brust und am Ärmel | Reißverschluss-Schutz am Kragen | Stehkragen mit Windschutzblende | Nahtlose Schulterbereiche

Ausgerüstet mit Bionic-Finish® Eco | Fluor- und PFC-frei | Hydroshell-Material im Achselbereich | Verdeckte Reißverschluss-Taschen an der Brust und am Ärmel | Reißverschluss-Schutz am Kragen | Stehkragen mit Windschutzblende | Nahtlose Schulterbereiche

Wasserdicht (Verbundmaterial) bis 8.000 mm, winddicht und atmungsaktiv (1.000 g/m² / 24h) | 3-lagiger, 8.000 mm wasserdichter Softshell-Verbundstoff (320 g/m²) | Außenschicht: 93% Polyester und 7% Elasthan | Mittelschicht: Thermoplastische Polyurethan-Membran | Innenschicht: Microfleece für noch mehr Wärme | Durchgehender YKK-Reißverschluss an der Vorderseite | Zwei geräumige Fronttaschen mit Reißverschluss, eine Innentasche und eine Handy-Innentasche | Stretch-Bündchen mit Daumenloch | Verstellbarer Gummizug im Saum | Modisch geschnitten mit verlängertem Rücken | Weiches, extrem dehnfähiges Material | Windschutzleiste innen | Dekorative Passe an Vorder- und Rückseite | Unterarmlüftung mit Reißverschluss und Netzeinsatz | Veredelungszugang: Verdeckte Reißverschlüsse oben an innerer Rückseite und im linken Brustbereich

Farbe	Größen	1	ab 12	ab 120
Coloured	XS - XXL	101,89	91,68	84,11
Coloured	3XL - 4XL	117,14	105,43	96,72

Farbe	Größen	1	ab 12	ab 120
Coloured	XS - XXL	101,89	91,68	84,11
Coloured	3XL - 4XL	117,14	105,43	96,72

Farbe	Größen	1	ab 10	ab 100
Coloured	S - 3XL	64,14	59,38	57,00







L866 | 46600 **Men's Softshell Jacket Relax**







L863 | 46800 **Women's Softshell Jacket Roxy**







RT122F | R122F **Women's Soft Shell Jacket**

94% Polyester / 6% Elasthan
S, M, L, XL, XXL, 3XL, 4XL
340 g/m² SOL'S

94% Polyester / 6% Elasthan
S, M, L, XL, XXL
340 g/m² SOL'S

Außen: 93% Polyester / 7% Elasthan, Mittelschicht: 100% Polyurethan, Innen: 100% Polyester
XS (8/34), S (10/36), M (12/38), L (14/40), XL (16/42), XXL (18/44)
320 g/m² Result

ABSINTHE GREEN	ABYSS BLUE	ARMY
BLACK	BOTTLE GREEN	CHARCOAL GREY (SOLID)
DARK CHOCOLATE	GREY MELANGE	PEPPER RED
ROYAL BLUE	WHITE	

ABSINTHE GREEN	ABYSS BLUE	ARMY
BLACK	BOTTLE GREEN	CHARCOAL GREY (SOLID)
DARK CHOCOLATE	GREY MELANGE	PEPPER RED
ROYAL BLUE	WHITE	

BLACK	NAVY	RED
-------	------	-----

Wasserdichte (8.000 mm), atmungsaktive Membran | 2 Seitentaschen mit Reißverschluss | Eine Reißverschluss-Brusttasche | Schnürzug am Bund | Verstellbare Bündchen mit Klettverschluss

Wasserdichte (8.000 mm) und atmungsaktive Membran | 2 Seitentaschen mit Reißverschluss | Eine Reißverschluss-Brusttasche | Schnürzug am Bund | Verstellbare Klett-Bündchen

Wasserdicht (Verbundmaterial) bis 8.000 mm, winddicht und atmungsaktiv (1.000 g/m² / 24h) | Mittelschicht: Thermoplastische Polyurethan-Membran | Außenschicht: 93% Polyester und 7% Elasthan | Innenschicht: Microfleece für noch mehr Wärme | 3-lagiger, wasserdichter Verbundstoff (320 g/m²) mit 8.000 mm Wassersäule | Weiches, extrem dehnfähiges Material | Modisch aktiver Schnitt | Körperbetonte Passform | Durchgehender YKK-Reißverschluss an der Vorderseite | Austauschbares Kragensystem mit Reißverschluss (Drei Farben im Lieferumfang enthalten) | Zwei Seitentaschen mit Reißverschluss und Ziernaht, eine Ärmeltasche mit Reißverschluss und eine große Handy-Innentasche | Dekorative Passe an Vorder- und Rückseite | 12 cm lange Seiten-Reißverschlüsse zur Einstellung | Veredelungszugang: Verdeckter Reißverschluss im Brustbereich auf der linken Seite

Farbe	Größen	1	ab 10	ab 100
Coloured	S - XXL	67,24	56,95	53,26
Coloured	3XL	80,68	68,35	63,93
Coloured	4XL	96,79	82,01	76,68

Farbe	Größen	1	ab 10	ab 100
Coloured	S - XXL	67,24	56,95	53,26

Farbe	Größen	1	ab 10	ab 100
Coloured	XS - XXL	28,32	26,13	25,06

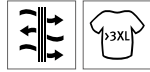

E7820 | 7820 **Men's Softshell Jacket C+**

Außen: 95% Polyester / 5% Elasthan, Innen: 100% Polyester
S, M, L, XL, XXL, 3XL, 4XL, 5XL
 310 g/m² Promodoro

AQUA	BLACK	FIRE RED
NAVY	STEEL GREY (SOLID)	

Stehkragen | Durchgehender Reißverschluss | Verstellbare Armabschlüsse mit Klettverschluss | Tunnelzug am Saum mit Kordelstopper innen | Zwei Seitentaschen mit Reißverschluss | Fixierung für Aussenjacke | Neutrales Größenetikett | Atmungsaktiv | Wasserdicht 8.000 mm | Softshell Bonded Fleece bi-elastisch | Jacken Konzept 6-in-1 | Kombinierbar mit Aussenjacke E7548

Farbe	Größen	1	ab 10	ab 100
Coloured	S- XXL	72,14	69,38	66,69
Coloured	3XL	82,97	79,78	76,71
Coloured	4XL	95,41	91,73	88,20
Coloured	5XL	114,48	110,08	105,84



E7821 | 7821 **Women's Softshell Jacket C+**

95% Polyester / 5% Elasthan
S, M, L, XL, XXL, 3XL
 310 g/m² Promodoro

AQUA	BLACK	FIRE RED
NAVY	STEEL GREY (SOLID)	

Stehkragen | Reißverschluss mit Regen- und Kinnenschutz | Verstellbare Armabschlüsse mit Klettverschluss | Tunnelzug am Saum mit Kordelstopper innen | Zwei Seitentaschen mit Reißverschluss | Fixierung für Aussenjacke | Neutrales Größenetikett | Atmungsaktiv | Wasserdicht 8.000 mm | Softshell Bonded Fleece bi-elastisch | Jacken Konzept 6-in-1 | Kombinierbar mit Aussenjacke E7549

Farbe	Größen	1	ab 10	ab 100
Coloured	S- XXL	72,14	69,38	66,69
Coloured	3XL	82,97	79,78	76,71



JN135 | JN135 **Men's Softshell Jacket**

95% Polyester / 5% Elasthan
S, M, L, XL, XXL, 3XL, 4XL, 5XL
 330 g/m² James+Nicholson

S, M, L, XL, XXL, 3XL		
BLACK	NAVY	

AQUA	BROWN	CARBON
OFF-WHITE	OLIVE	RED

Trendige Jacke aus Softshell | 3 Lagen-Funktionsmaterial mit TPU-Membran | Winddicht, atmungsaktiv und wasserdicht (5.000 mm Wassersäule) | Nähte nicht versiegelt | Innenseite aus Microfleece, Netzfutter im Vorderteil | 2 Seitentaschen mit Reißverschluss | Elastischer Kordelzug mit Stopperrn am Saum | Reißverschluss im Vorderteil zur Veredelung | 1 vertikale Brusttasche mit Reißverschluss

Farbe	Größen	1	ab 10	ab 100
Coloured	S- 5XL	80,56	75,21	73,19



S5230 | ST5230 **Softest Shell Jacket**

94% Polyester / 6% Elasthan
S, M, L, XL, XXL
 250 g/m² Stedman®

BLACK OPAL	DOLPHIN GREY	MARINA BLUE
------------	--------------	-------------

Material aus 4-Wege-Stretch verbunden mit Mesh | Wind- und wasserbeständige TPU-Membran | Wasserbeständigkeit 2.000 mm | Atmungsaktivität 1.000 g/m² | Kontrastfarbene Elemente | Seitentaschen und Brusttasche mit Reißverschluss | Reißverschlüsse mit Kunststoff-Schiebergriff | Windschutzleiste | Einstellbares Ärmelbündchen mit Klettverschluss | Verstellbarer Saum | Nackenband | Belüftungs-Ösen aus Metall unter den Ärmeln (nickelfrei) | Aufhänger | Kleines Größenetikett im Nacken | Pflegeetikett in der Seitennaht | Waschbar bis 40 °C

Farbe	Größen	1	ab 10	ab 100
Coloured	S- XXL	42,27	36,99	34,58
Black Opal	S- XXL	76,09	66,57	62,26



S5330 | ST5330 **Softest Shell Jacket Women**

94% Polyester / 6% Elasthan
S, M, L, XL
 250 g/m² Stedman®

BLACK OPAL	DOLPHIN GREY	MARINA BLUE
------------	--------------	-------------

Wind- und wasserbeständige TPU-Membran | Belüftungs-Ösen aus Metall unter den Ärmeln (nickelfrei) | Nackenband | Seitennähte und Seitenblenden (vorne und hinten) | Wasser-Beständigkeit 2.000 mm | Atmungsaktivität 1.000 g/m² | Verstellbarer Saum | Seitentaschen und Brusttasche mit Reißverschluss | einstellbares Ärmelbündchen mit Klettverschluss | Windschutzleiste | Material aus 4-Wege-Stretch verbunden mit Mesh | Kontrastfarbene Elemente | Reißverschlüsse mit Kunststoff-Schiebergriff | Waschbar bis 40 °C

Farbe	Größen	1	ab 10	ab 100
Coloured	S- XL	42,27	36,99	34,58
Black Opal	S- XL	76,09	66,57	62,26



JN137 | JN137 **Ladies' Softshell Jacket**

95% Polyester / 5% Elasthan
S, M, L, XL, XXL
 330 g/m² James+Nicholson

AQUA	BLACK	BROWN
CARBON	NAVY	OFF-WHITE
OLIVE	RED	

Trendige Jacke aus Softshell | 3 Lagen-Funktionsmaterial mit TPU-Membran | Winddicht, atmungsaktiv und wasserdicht (5.000 mm Wassersäule) | Nähte nicht versiegelt | Innenseite aus Microfleece, Netzfutter im Vorderteil | 2 Seitentaschen mit Reißverschluss | Elastischer Kordelzug mit Stopperrn am Saum | Reißverschluss im Vorderteil zur Veredelung | Leicht tailliert

Farbe	Größen	1	ab 10	ab 100
Coloured	S- XXL	80,56	75,21	73,19



REGATTA
PROFESSIONAL



RG628 | TRA628

Ablaze Printable Softshell Jacket

100% Polyester
S, M, L, XL, XXL, 3XL
265 g/m²

Regatta Professional

BLACK/BLACK	BLACK/CLASSIC RED
CLASSIC RED/BLACK	DARK SPRUCE/BLACK
EXTREME GREEN/BLACK	FRENCH BLUE/NAVY
HOT PINK/BLACK	MAGMA ORANGE/BLACK
NAVY/FRENCH BLUE	NAVY/NAVY
NEW ROYAL/BLACK	ROCK GREY/BLACK
SEAL GREY (SOLID)/BLACK	VIBRANT PURPLE/BLACK
WHITE/LIGHT STEEL	

Softshell-Gewebe mit angerauter Innenseite | 2-lagiges Softshell-Gewebe | Bedruckbares Softshell-Gewebe | Windabweisendes Membranmaterial | Ideal für Sieb-, Transfer- und Vinyldruck | Dauerhaft wasserabweisendes Finish | Reißverschlussabdeckung innen | 2 untere Taschen | Verstellbarer Gummizug im Saum | Dieses Produkt hat kein externes Logo-Branding | Cut-out-Etikett

Farbe	Größen	1	ab 16	ab 160
Coloured	S - 3XL	33,92	30,82	28,80



REGATTA
PROFESSIONAL



RG629 | TRA629

Women's Ablaze Printable Softshell Jacket

100% Polyester
36 (10), 38 (12), 40 (14), 42 (16), 44 (18), 46 (20)
265 g/m²

Regatta Professional

BLACK/BLACK	BLACK/CLASSIC RED
CLASSIC RED/BLACK	DARK SPRUCE/BLACK
EXTREME GREEN/BLACK	FRENCH BLUE/NAVY
HOT PINK/BLACK	MAGMA ORANGE/BLACK
NAVY/FRENCH BLUE	NAVY/NAVY
NEW ROYAL/BLACK	ROCK GREY/BLACK
SEAL GREY (SOLID)/BLACK	VIBRANT PURPLE/BLACK
WHITE/LIGHT STEEL	

Softshell-Gewebe mit angerauter Innenseite | 2-lagiges Softshell-Gewebe | Bedruckbares Softshell-Gewebe | Windabweisendes Membranmaterial | Ideal für Sieb-, Transfer- und Vinyldruck | Dauerhaft wasserabweisendes Finish | Reißverschlussabdeckung innen | 2 untere Taschen | Verstellbarer Gummizug im Saum | Dieses Produkt hat kein externes Logo-Branding | Cut-out-Etikett

Farbe	Größen	1	ab 16	ab 160
Coloured	36 - 46	33,92	30,82	28,80



SW800 | SW800

Unisex Soft-Shell Jacket

Außen: 95% Polyester / 5% Elasthan; Innen: 100% Polyester
S, M, L, XL, XXL
300 g/m²

Starworld

BLACK	DEEP NAVY	GREY
-------	-----------	------

2-Wege-Stretch-Material | Windabweisend | Wasserabweisend | Antipilling | Taschen vorne und an den Seiten mit 2-Wege-Reißverschlüssen | Normale Passform | Eingesetzte Ärmel | Stehkragen | Länger geschnittener hinterer Saum | Elastische Kordel am Saum | Vollständiger Veredelungszugang | ISO 9001

Farbe	Größen	1	ab 20	ab 200
Coloured	S - XXL	31,13	28,11	26,61



JAMES & NICHOLSON



JN1130 | JN1130

Men's Promo Softshell Jacket

100% Polyester
S, M, L, XL, XXL, 3XL
280 g/m²

James+Nicholson

BLACK/BLACK	GREEN/NAVY
IRON GREY/RED	NAUTIC BLUE/NAVY
NAVY/NAVY	RED/BLACK
WHITE/WHITE	

Angenehmes, weiches 2-lagiges Softshell-Material | Wasserabweisend, winddicht, atmungsaktiv | Innenseite aus weichem Microfleece | Durchgehend hinterlegter Front-Reißverschluss mit Kinnschutz | Zwei seitliche Taschen mit Reißverschluss, zwei Innentaschen | Elastische Einfassung am Ärmel

Farbe	Größen	1	ab 25	ab 250
Coloured	S - 3XL	47,01	43,79	42,72



JAMES & NICHOLSON



JN1129 | JN1129

Ladies' Promo Softshell Jacket

100% Polyester
S, M, L, XL, XXL
280 g/m²

James+Nicholson

BLACK/BLACK	GREEN/NAVY
IRON GREY/RED	NAUTIC BLUE/NAVY
NAVY/NAVY	RED/BLACK
WHITE/WHITE	

Angenehmes, weiches 2-lagiges Softshell-Material | Wasserabweisend, winddicht, atmungsaktiv | Innenseite aus weichem Microfleece | Durchgehend hinterlegter Front-Reißverschluss mit Kinnschutz | Zwei seitliche Taschen mit Reißverschluss, zwei Innentaschen | Elastische Einfassung am Ärmel | Taillierte Form

Farbe	Größen	1	ab 25	ab 250
Coloured	S - XXL	47,01	43,79	42,72



REGATTA
CONTRAST
PROFESSIONAL



RG618 | TRA618

Contrast Printable 3 Layer Membrane Softshell Jacket

100% Polyester
XS, S, M, L, XL, XXL, 3XL, 4XL
300 g/m²

Regatta Contrast Collection

BLACK/CLASSIC RED	BLACK/SEAL GREY (SOLID)
CLASSIC RED/BLACK	NAVY/NEW ROYAL
NEW ROYAL/NAVY	SEAL GREY (SOLID)/BLACK

Gewebtes Softshell XPT-Gewebe mit wärmender Innenseite | Wasserdicht und atmungsaktiv | Bedruckbares Softshell-Gewebe | Ideal für Sieb-, Transfer- und Vinyldruck | 3-lagiges Membran-Gewebe | Windabweisendes Membranmaterial | Langlebige, wasserabweisende ATL-Beschichtung | Zwei tief angesetzte Reißverschluss-Taschen und eine Reißverschluss-Brusttasche | Verstellbarer Gummizug im Saum | Innen-Reißverschluss und Kinnschutz

Farbe	Größen	1	ab 16	ab 160
Coloured	XS - 4XL	86,28	78,42	73,19

Mehr Artikel sind online verfügbar.

JACKEN (SOFT SHELL)



JAMES & NICHOLSON



JN1088 | JN1088 **Men's Softshell Jacket**

96% Polyester / 4% Elasthan
S, M, L, XL, XXL, 3XL
360 g/m²

James+Nicholson

DARK-MELANGE **LIGHT MELANGE**

Klassische Softshell-Jacke in Melange-Optik | 3-lagiges Funktionsmaterial mit TPU-Membran | Winddicht, atmungsaktiv und wasserabweisend (5.000 mm Wassersäule) | Nähte nicht versiegelt | Innenseite aus Microfleece in Waffelstruktur | Zwei Seitentaschen mit Reißverschluss

Farbe	Größen	1	ab 15	ab 150
Coloured	S- 3XL	91,99	85,80	83,54



SW900 | SW900 **Men's Soft-Shell Jacket**

95% Polyester / 5% Elasthan
S, M, L, XL, XXL
340 g/m²

Starworld

BLACK **DEEP NAVY**

4-lagiges Stretch-Material | Wasserdicht bis 8.000 mm | Atmungsaktiv bis 3.000 g/m² / 24h | Windabweisend | Antipilling | Durchgehender Reißverschluss vorne mit Windschutzleiste innen | Brust- und Seitentaschen mit 2-Wege-Reißverschlüssen | Normale Passform | Raglan-Ärmel | Stehkragen | Verlängerter Rücken | Elastische Kordel am Saum | Verstellbare Manschetten | Veredelungszugang durch inneren Reißverschluss | ISO 9001

Farbe	Größen	1	ab 15	ab 150
Coloured	S- XXL	45,77	41,32	39,15



JAMES & NICHOLSON



JN1087 | JN1087 **Ladies' Softshell Jacket**

96% Polyester / 4% Elasthan
S, M, L, XL, XXL
360 g/m²

James+Nicholson

DARK-MELANGE **LIGHT MELANGE**

Klassische Softshell-Jacke in Melange-Optik | 3-lagiges Funktionsmaterial mit TPU-Membran | Winddicht, atmungsaktiv und wasserabweisend (5.000 mm Wassersäule) | Nähte nicht versiegelt | Innenseite aus Microfleece in Waffelstruktur | Zwei Seitentaschen mit Reißverschluss | Leicht tailliert

Farbe	Größen	1	ab 15	ab 150
Coloured	S- XXL	91,99	85,80	83,54

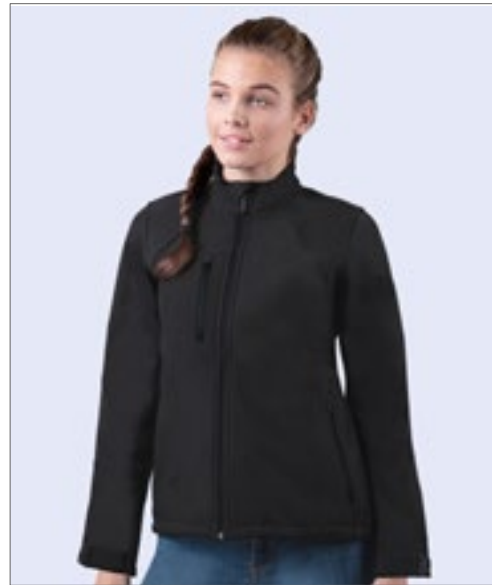

SW950 | SW950 **Ladies' Soft-Shell Jacket**

95% Polyester / 5% Elasthan
S, M, L, XL
340 g/m²

Starworld

BLACK **DEEP NAVY**

4-lagiges Stretch-Material | Wasserdicht bis 8.000 mm | Atmungsaktiv bis 3.000 g/m² / 24h | Windabweisend | Antipilling | Durchgehender Reißverschluss vorne mit Windschutzleiste innen | Brust- und Seitentaschen mit 2-Wege-Reißverschlüssen | Normale Passform | Raglan-Ärmel | Stehkragen | Verlängerter Rücken | Elastische Kordel am Saum | Verstellbare Manschetten | Veredelungszugang durch inneren Reißverschluss | ISO 9001

Farbe	Größen	1	ab 15	ab 150
Coloured	S- XL	45,77	41,32	39,15



RY6437 | SS6437 Women's Nebraska Softshell Jacket

Außen: 92% Polyester / 8% Elasthan, Innen: 100% Polyester
S, M, L, XL, XXL, 3XL
 300 g/m² Roly

AQUAMARINE 236	BLACK 02	BOTTLE GREEN 56	LIME PUNCH 235
NAVY BLUE 55	RED 60	ROYAL BLUE 05	

Außen: 92% Polyester / 8% Elasthan, Innen: 100% Polyester extra warmes Mikro-
 fleecce, 300 g/m² | Softshell Jacke, 2-lagig | Durchgehender Reißverschluss Ton-
 in-Ton mit Kinnschutz und Puller | Ärmelbündchen | Taillierter Schnitt | Wind- und
 Wasserabweisend

Farbe	Größen	1	ab 15	ab 150
Coloured	S- XXL	32,75	29,32	28,20
Coloured	3XL	35,11	31,42	30,23

RY6436 | SS6436 Men's Nebraska Softshell Jacket

Außen: 92% Polyester / 8% Elasthan, Innen: 100% Polyester
S, M, L, XL, XXL, 3XL, 4XL
 300 g/m² Roly

S, M, L, XL, XXL, 3XL, 4XL			
BLACK 02	BOTTLE GREEN 56	NAVY BLUE 55	
S, M, L, XL, XXL, 3XL			
AQUAMARINE 236	LIME PUNCH 235	RED 60	ROYAL BLUE 05

Außen: 92% Polyester / 8% Elasthan, Innen: 100% Polyester extra warmes Mikro-
 fleecce, 300 g/m² | Softshell Jacke, 2-lagig | Durchgehender Reißverschluss Ton-
 in-Ton mit Kinnschutz und Puller | Innenfutter aus Microfleece | Ärmelbündchen
 | Wind- und Wasserabweisend

Farbe	Größen	1	ab 15	ab 150
Coloured	S- XXL	32,75	29,32	28,20
Coloured	3XL - 4XL	35,11	31,42	30,23

JACKEN (SOFT SHELL)



BCJUI62 | JUI62 **Men's Jacket Softshell ID.701**

96% Polyester / 4% Elasthan

S, M, L, XL, XXL, 3XL

300 g/m²

B&C

ATOLL/GHOST GREY	BLACK/BLACK
DARK GREY (SOLID)/NEON ORANGE	NAVY/NEON GREEN
RED/WARM GREY	WHITE/WHITE

Außenschicht: 2-lagiges Softshell aus 96% Polyester und 4% Elasthan | Innenschicht: Antipilling-Microfleece aus 100% Polyester in Kontrastfarbe | 2-lagige Softshelljacke mit bequemer, ergonomischer Passform | Wasserabweisender und atmungsaktiver 2-Wege-Stretch | Längerer Saum und hoher Kragen für optimalen Wärmeschutz | Zahlreiche Einsatzmöglichkeiten dank moderner Optik | Stoff für alle Drucktechnologien und zum Besticken geeignet | 2 Einschubtaschen mit Reißverschluss und Reißverschluss-Garage, 2 Innentaschen | B&C Collection ist Mitglied der Fair Wear Foundation | Farbe White für den Sublimationsdruck geeignet

Farbe	Größen	1	ab 30	ab 300
Coloured	S- 3XL	46,17	41,55	38,84



BCJWI63 | JWI63 **Women's Jacket Softshell ID.701**

96% Polyester / 4% Elasthan

XS, S, M, L, XL, XXL

300 g/m²

B&C

ATOLL/GHOST GREY	BLACK/BLACK
DARK GREY (SOLID)/NEON ORANGE	NAVY/NEON GREEN
RED/WARM GREY	WHITE/WHITE

Außenschicht: 2-lagiges Softshell aus 96% Polyester und 4% Elasthan | Innenschicht: Antipilling-Microfleece aus 100% Polyester in Kontrastfarbe | 2-lagige Softshelljacke mit bequemer, ergonomischer Passform | Wasserabweisender, atmungsaktiver 2-Wege-Stretch | Längerer Saum und hoher Kragen für optimalen Wärmeschutz | Zahlreiche Einsatzmöglichkeiten dank moderner Optik | Stoff für alle Drucktechnologien und zum Besticken geeignet | 2 Einschubtaschen mit Reißverschluss und Reißverschluss-Garage, 2 Innentaschen | B&C Collection ist Mitglied der Fair Wear Foundation | Farbe White für den Sublimationsdruck geeignet

Farbe	Größen	1	ab 10	ab 100
Coloured	XS- XXL	46,17	41,55	38,84



RG6000 | TRA600 **Honestly Made Recycled Softshell Jacket**

100% Polyester

S, M, L, XL, XXL, 3XL

Regatta Honestly Made

BLACK	NAVY	NEW ROYAL
SEAL GREY		

100% recyceltes, gewebtes Softshell-Gewebe mit warmer Rückseite, bedruckbar | Wasserabweisend | Windabweisend | Superweicher Griff | Schnell trocknend | 1 Brusttasche mit Reißverschluss | 2 untere Taschen mit Reißverschluss

Farbe	Größen	1	ab 16	ab 160
Coloured	S- 3XL	70,57	64,14	59,86



BCJM951 | JM951 **Men's X-Lite Softshell**

Außen: 94% Polyester / 6% Elasthan, Innen:

100% Polyester

S, M, L, XL, XXL, 3XL

B&C

BLACK	DEEP RED	NAVY
WHITE		

Maximaler Schutz bei minimalem Gewicht und Gepäckvolumen | Leicht und schick | Hochfunktionell | Vielseitig und bequem | 2 Fronttaschen mit Reißverschluss und 1 Brusttasche rechts mit 2-Wege-Reißverschluss, Reißverschlussgarage und Schieber | Zwei Innentaschen | Für Media Player geeignet | Rechte Brusttasche mit Ausgang für Kopfhörer | Schlaufen für Kopfhörer am Kragen | Verstellbarer Ärmelbund mit Gummischlaufe und Velcro-Klettverschlüssen | Verstellbarer Bund unten mit elastischem Kordelzug und Stoppern | Durchgehende Windschutzleiste innen aus Softshell-Material | Kinnschutz | Mit Verstärkung an kritischen Nähten | Wasserdicht (5.000 mm Wassersäule) | B&C Collection ist Mitglied der Fair Wear Foundation | Farbe White für den Sublimationsdruck geeignet

Farbe	Größen	1	ab 10	ab 100
Coloured	S- 3XL	86,82	78,99	75,26

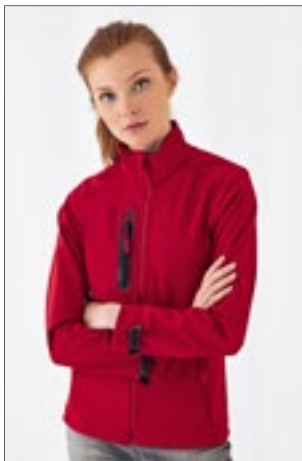

BCJW938 | JW938 **Women's X-Lite Softshell**

Außen: 94% Polyester / 6% Elasthan, Innen:

100% Polyester

XS, S, M, L, XL, XXL

B&C

BLACK	DEEP RED	NAVY
WHITE		

Maximaler Schutz bei minimalem Gewicht und Gepäckvolumen | Leicht und schick | Hochfunktionell | Vielseitig und bequem | 2 Fronttaschen mit Reißverschluss und 1 Brusttasche rechts mit 2-Wege-Reißverschluss, Reißverschlussgarage und Schieber | Zwei Innentaschen | Für Media Player geeignet | Rechte Brusttasche mit Ausgang für Kopfhörer | Schlaufen für Kopfhörer am Kragen | Verstellbarer Ärmelbund mit Gummischlaufe und Velcro-Klettverschlüssen | Verstellbarer Bund unten mit elastischem Kordelzug und Stoppern | Durchgehende Windschutzleiste innen aus Softshell-Material | Kinnschutz | Mit Verstärkung an kritischen Nähten | Wasserdicht (5.000 mm Wassersäule) | B&C Collection ist Mitglied der Fair Wear Foundation | Farbe White für den Sublimationsdruck geeignet

Farbe	Größen	1	ab 10	ab 100
Coloured	XS- XXL	86,82	78,99	75,26



RG616 | TRA616 **Honestly Made Recycled Womens Softshell Jacket**

100% Polyester

36 (10), 38 (12), 40 (14), 42 (16), 44 (18), 46 (20)

270 g/m²

Regatta Honestly Made

BLACK	NAVY	NEW ROYAL
SEAL GREY		

100% recyceltes, gewebtes Softshell-Gewebe mit warmer Rückseite, bedruckbar | Wasser- und windabweisend | Superweicher Griff und schnelles Trocknen | Eine Brusttasche mit Reißverschluss und zwei untere Taschen mit Reißverschluss | Hergestellt aus mindestens 15 Kunststoffflaschen

Farbe	Größen	1	ab 16	ab 160
Coloured	36- 46	70,57	64,14	59,86





RY6428 | SS6428 **Siberia Softshell Jacket**

92% Polyester / 8% Elasthan
S, M, L, XL, XXL
 300 g/m²

Roly

BERMELLION ORANGE 311	BLACK 02/LIME PUNCH 235	BOTTLE GREEN 56/LIME PUNCH 235
NAVY BLUE 55/ROYAL BLUE 05	RED 60/ROYAL BLUE 05	ROYAL BLUE 05/LIME PUNCH 235

Durchgehender Reißverschluss in Kontrastfarbe mit Kinnschutz und Puller | Innenfutter aus Microfleece in Kontrastfarbe | Brusttasche rechts mit verdecktem Reißverschluss | Zwei Außentaschen mit verdecktem Reißverschluss | Tasche auf dem linken Arm | Elastischer Abschluss an Bündchen und Saum Ton-in-Ton | Abnehmbare Kapuze innen gefüttert aus Microfleece in Kontrastfarbe | Wasser- und Windabweisend

Farbe	Größen	1	ab 15	ab 150
Coloured	S- XXL	40,91	36,60	35,22

RY6435 | SS6435 **Rudolph Softshell Jacket**

Außen: 95% Polyester / 5% Elasthan, Innen: 100% Polyester
S, M, L, XL, XXL, 3XL
 300 g/m²

Roly

BLACK 02	DARK GREEN BROWN 38	DARK LEAD 46	HEATHER BLACK 243
HEATHER NAVY BLUE 247	NAVY BLUE 55	RED 60	ROYAL BLUE 05

3-lagig, Außen: 95% Polyester / 5% Elasthan; Mitte: Membrane; Innen: 100% Polyester Microfleece, 300 g/m² | Quernaht im oberen Brustbereich und zusätzliche Nähte seitlich

Farbe	Größen	1	ab 15	ab 150
Coloured	S- XXL	36,79	32,92	31,65
Coloured	3XL	40,25	36,01	34,65
Heather Colours	S- XXL	41,82	37,41	36,01
Heather Colours	3XL	45,32	40,56	39,01

Mehr Artikel sind online verfügbar.

JACKEN (SOFT SHELL - HOODED)



BCJM950 | JM950 **Men's Hooded Softshell**

Außen: 94% Polyester / 6% Elasthan, Innen + Futter: 100% Polyester
S, M, L, XL, XXL, 3XL
 340 g/m² B&C

AZURE	BLACK	DARK GREY (SOLID)
NAVY	RED	WHITE

3-lagige Softshell-Jacke | Abnehmbare Balaclava-Kapuze mit verstellbarem Kordelzug und modischen Stoppern | Perfekter Arm- und Ellbogenzuschnitt | Durchgehender Reißverschluss mit Kinnschutz | Durchgehende Windschutzleiste innen aus Softshell-Material | Zwei seitliche Fronttaschen mit Reißverschluss | 1 Front-Brusttasche | Eingesetzte Ärmel | Ärmelbund mit Klettverschlüssen und geprägtem Plastik-Zug | Flachnähte für mehr Tragekomfort | Verstellbarer Bund unten mit Kordelzug | Längerer Rücken | Einfacher Veredelungszug über den Reißverschluss auf der linken Brustseite | Wasserdicht (5.000 mm Wassersäule) | B&C Collection ist Mitglied der Fair Wear Foundation | Farbe White für den Sublimationsdruck geeignet

Farbe	Größen	1	ab 10	ab 100
Coloured	S- 3XL	87,85	80,23	76,52



BCJW937 | JW937 **Women's Hooded Softshell**

Außen: 94% Polyester / 6% Elasthan, Futter: 100% Polyester
XS, S, M, L, XL, XXL
 340 g/m² B&C

AZURE	BLACK	DARK GREY (SOLID)
NAVY	RED	WHITE

3-lagige Softshell-Jacke | Femininer Schnitt | Abnehmbare Balaclava-Kapuze mit verstellbarem Kordelzug und modischen Stoppern | Durchgehender Reißverschluss mit Kinnschutz | Raglan-Ärmel | Durchgehende Windschutzleiste innen aus Softshell-Material | Perfekter Arm- und Ellbogenzuschnitt | Zwei seitliche Fronttaschen mit Reißverschluss | Ärmelbund mit Klettverschlüssen und geprägtem Plastik-Zug | Flachnähte für mehr Tragekomfort | Verstellbarer Bund unten mit elastischem Kordelzug | Längerer Rücken | Einfacher Veredelungszug mit Reißverschluss auf linker Brustseite | Wasserdicht (5.000 mm Wassersäule) | B&C Collection ist Mitglied der Fair Wear Foundation | Farbe White für den Sublimationsdruck geeignet

Farbe	Größen	1	ab 10	ab 100
Coloured	XS- XXL	87,85	80,23	76,52



E7806 | 7806 **Men's Hoody Softshell Jacket**

100% Polyester
S, M, L, XL, XXL, 3XL
 260 g/m² Promodoro

LIGHT GREY (SOLID)

Softshell Bonded Fleece bi-elastisch | Verstellbare Armabschlüsse mit Klettverschluss | 1.500 mm Wassersäule | Zwei Einschubtaschen mit wasserdichtem Reißverschluss und reflektierendem Zipper | Atmungsaktiv 1.500 g/m² / 24h | Regulierbare Kapuze mit elastischem Tunnelzug und beidseitigem Stopper | Durchgehender, wasserdichter Reißverschluss mit reflektierendem Zipper | Winddicht | Kinnschutz

Farbe	Größen	1	ab 15	ab 150
Light Grey (Solid)	S- XXL	101,98	98,94	92,01
Light Grey (Solid)	3XL	117,31	113,79	105,81



E7850 | 7850 **Men's Softshell Jacket**

95% Polyester / 5% Elasthan
S, M, L, XL, XXL, 3XL, 4XL, 5XL
 310 g/m² Promodoro

BLACK	FIRE RED	HEATHER GREY
NAVY	ROYAL	STEEL GREY (SOLID)

Abnehmbare und volumenregulierbare Kapuze | Wasserdichte Reißverschlüsse | Kinnschutz | Napoleontasche | Ärmeltasche | Verstellbare Armabschlüsse mit Klettverschluss | Tunnelzug am Saum mit Kordelstopper innen | Verlängertes Rückenteil mit abgerundetem Saum | Zwei Seitentaschen mit Reißverschluss | Eingenähter Schlüsselanhänger in Seitentasche | Reflektierende Paspeln und Reißverschluss-Anhänger | Teilungsnähte | Neutrales Größenetikett | Atmungsaktiv | Wasserdicht 8.000 mm | Softshell Bonded Fleece bi-elastisch |

Farbe	Größen	1	ab 10	ab 100
Coloured	S- XXL	87,56	84,18	80,94
Coloured	3XL	100,70	96,82	93,11
Coloured	4XL	115,79	111,34	107,05
Coloured	5XL	138,94	133,61	128,47



E7855 | 7855 **Women's Softshell Jacket**

95% Polyester / 5% Elasthan
S, M, L, XL, XXL, 3XL
 310 g/m² Promodoro

BLACK	FIRE RED	HEATHER GREY
NAVY	ROYAL	STEEL GREY (SOLID)

Abnehmbare und volumenregulierbare Kapuze | Wasserdichte Reißverschlüsse | Kinnschutz | Napoleontasche | Ärmeltasche | Verstellbare Armabschlüsse mit Klettverschluss | Tunnelzug am Saum mit Kordelstopper innen | Verlängertes Rückenteil mit abgerundetem Saum | Zwei Seitentaschen mit Reißverschluss | Eingenähter Schlüsselanhänger in Seitentasche | Reflektierende Paspeln und Reißverschluss-Anhänger | Teilungsnähte | Neutrales Größenetikett | Femininer Schnitt | Atmungsaktiv | Wasserdicht 8.000 mm | Softshell Bonded Fleece bi-elastisch | Außenmaterial: 95% Polyester / 5% Elasthan | Innenmaterial: 100% Polyester

Farbe	Größen	1	ab 10	ab 100
Coloured	S- XXL	83,13	79,94	76,87
Coloured	3XL	95,60	91,94	88,39



E7811 | 7811 **Women's Hoody Softshell Jacket**

100% Polyester
XS, S, M, L, XL, XXL
 260 g/m² Promodoro

LIGHT GREY (SOLID)

Softshell Bonded Fleece bi-elastisch | Verstellbare Armabschlüsse mit Klettverschluss | 1.500 mm Wassersäule | Zwei Einschubtaschen mit wasserdichtem Reißverschluss und reflektierendem Zipper | Atmungsaktiv 1.500 g/m² / 24h | Regulierbare Kapuze mit elastischem Tunnelzug und beidseitigem Stopper | Durchgehender, wasserdichter Reißverschluss mit reflektierendem Zipper | Winddicht | Kinnschutz

Farbe	Größen	1	ab 15	ab 150
Light Grey (Solid)	XS- XXL	95,18	92,32	85,87

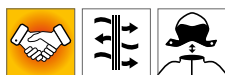

L844 | 46804 **Women's Rock Padded Softshell**

94% Polyester / 6% Elasthan, Futter und Wattierung: 100% Polyester
S, M, L, XL, XXL
 340 g/m² SOL'S

BLACK **FRENCH NAVY**

8000 mm Wassersäule | Atmungsaktive Membran | Futtertaft: 100% Polyester | Füllung: 100% Polyester 160gsm | Vollständig wattierte Softshelljacke für Damen | Abnehmbare Kapuze mit Kapuzenschirm, einstellbar mit zwei Zugkordeln mit Stopperrn und Klettverschluss | Drei Fronttaschen mit Reißverschluss | Eine Reißverschluss-Ärmeltasche | Eine Reißverschluss-Innentasche | Eine Mesh-Innentasche | Verstellbare Ärmelbündchen mit Klett-Patte und inneren Stretch-Bündchen | Elastischer Kordelzug am Bund

Farbe	Größen	1	ab 10	ab 100
Coloured	S - XXL	175,03	142,54	136,66

L843 | 46604 **Men's Rock Padded Softshell**

94% Polyester / 6% Elasthan, Futter und Wattierung: 100% Polyester
S, M, L, XL, XXL, 3XL
 340 g/m² SOL'S

BLACK **FRENCH NAVY**

Wasserdicht (8000 mm) | Atmungsaktive Membran | Futtertaft: 100% Polyester | Füllung: 100% Polyester 160gsm | Vollständig wattierte Softshelljacke für Herren | Abnehmbare Kapuze mit Kapuzenschirm, einstellbar mit zwei Zugkordeln mit Stopperrn und Klettverschluss | Drei Fronttaschen mit Reißverschluss | Eine Reißverschluss-Ärmeltasche | Eine Reißverschluss-Innentasche | Eine Mesh-Innentasche | Verstellbare Ärmelbündchen mit Klett-Patte und inneren Stretch-Bündchen | Elastischer Kordelzug am Bund

Farbe	Größen	1	ab 10	ab 100
Coloured	S - XXL	175,03	142,54	136,66
Coloured	3XL	210,04	171,03	163,98



EL39311 | 39311 **Men's Langley Softshell Jacket**

90% Polyester / 10% Elasthan
XS, S, M, L, XL, XXL, 3XL
 300 g/m² Elevate

ANTHRACITE (SOLID) **BLACK** **BLUE**
NAVY **RED**

Abnehmbare Kapuze mit Kordelzug und Stopperrn | Umgekehrte Reißverschlüsse vorne mittig und an den Seitentaschen | Größenverstellbare Bündchen mit Lasche und Klettverschluss | 4-Wege-Stretch | 5.000 mm Wasserdicht | Winddicht 3.000 mm atmungsaktiv | Easy Grip Reißverschluss-Anhänger (inkl. zweitem Set in anthrazit) | Woven 90% Polyester und 10% Elasthan, verklebt mit 100 % Polyester Microfleece | Regular Fit

Farbe	Größen	1	ab 12	ab 120
Coloured	XS - 3XL	146,27	122,69	118,86

EL39312 | 39312 **Ladies' Langley Softshell Jacket**

90% Polyester / 10% Elasthan
XS, S, M, L, XL, XXL
 300 g/m² Elevate

ANTHRACITE (SOLID) **BLACK** **BLUE**
NAVY **RED**

Abnehmbare Kapuze mit Kordelzug und Stopperrn | Umgekehrte Reißverschlüsse vorne mittig und an den Seitentaschen | Größenverstellbare Bündchen mit Lasche und Klettverschluss | 4-Wege-Stretch | 5.000 mm Wasserdicht | Winddicht 3.000 mm atmungsaktiv | Easy Grip Reißverschluss-Anhänger (inkl. zweitem Set in anthrazit) | Woven 90% Polyester und 10% Elasthan, verklebt mit 100 % Polyester Microfleece | Regular Fit

Farbe	Größen	1	ab 12	ab 120
Coloured	XS - XXL	146,27	122,69	118,86



L849 | 46802 **Women's Hooded Softshell Jacket Replay**

94% Polyester / 6% Elasthan
S, M, L, XL, XXL
 340 g/m² SOL'S

BLACK **FRENCH NAVY** **GREY MELANGE**
PEPPER RED **ROYAL BLUE** **WHITE**

Wasserdichte (8.000 mm) und atmungsaktive Membran | Zwei Seitentaschen und eine Reißverschluss-Brusttasche | Kordelzug an der Taille | Verstellbare Klett-Bündchen | Kapuze mit Kordelzug

Farbe	Größen	1	ab 10	ab 100
Coloured	S - XXL	88,37	74,87	70,02

L848 | 46602 **Men's Hooded Softshell Jacket Replay**

94% Polyester / 6% Elasthan
XS, S, M, L, XL, XXL, 3XL
 340 g/m² SOL'S

BLACK **FRENCH NAVY** **GREY MELANGE**
PEPPER RED **ROYAL BLUE** **WHITE**

Wasserdichte (8.000 mm) und atmungsaktive Membran | Zwei Seitentaschen und eine Reißverschluss-Brusttasche | Kordelzug an der Taille | Verstellbare Klett-Bündchen | Kapuze mit Kordelzug

Farbe	Größen	1	ab 10	ab 100
Coloured	XS - XXL	88,37	74,87	70,02
Coloured	3XL	106,12	89,92	84,06

JACKEN (SOFT SHELL - HOODED)



HRM1101 | 1101 **Men's Hooded Soft-Shell Jacket**

Außenmaterial: 97% Polyester / 3% Elasthan, Innenmaterial: 100% Polyester
S, M, L, XL, XXL, 3XL, 4XL, 5XL
 300 g/m² HRM

BLACK	DARK GREY	NAVY
RED	ROYAL BLUE	

Weiches, atmungsaktives und witterungsbeständiges Mischgewebe | Innenseiten hochwertiges Micro-Polarfleece | Hochwertig verarbeitet, modernes, zeitloses Design, modische Passform | 3-lagig | Winddicht, atmungsaktiv und wasserabweisend | 5.000 mm Wassersäule | Abnehmbare Kapuze, Kapuzenbefestigung mit Reißverschluss und zwei seitlichen Druckknöpfen | Beide Seitentaschen, Ärmeltasche links und die linke Innentasche sind mit Kontrast-Reißverschlüssen, Zipperpullern und Zippergarage ausgestattet | Veredelungszugang in der linken Innenseite | Ärmelweite mit Klettverschluss und Saumweite mit elastischem Kordelzug verstellbar, abgerundeter Saum

Farbe	Größen	1	ab 15 (XXL ab 12)	ab 150 (XXL ab 120)
Coloured	S- XL	88,99	84,54	80,09
Coloured	XXL	88,99	84,54	80,09
Coloured	3XL - 5XL	105,01	99,75	94,51



HRM1102 | 1102 **Women's Hooded Soft-Shell Jacket**

Außenmaterial: 97% Polyester / 3% Elasthan, Innenmaterial: 100% Polyester
XS, S, M, L, XL, XXL, 3XL
 300 g/m² HRM

BLACK	DARK GREY	NAVY
RED	ROYAL BLUE	

Weiches, atmungsaktives und witterungsbeständiges Mischgewebe | Innenseiten hochwertiges Micro-Polarfleece | Hochwertig verarbeitet, modernes, zeitloses Design, modische Passform | 3-lagig | Winddicht, atmungsaktiv und wasserabweisend | 5.000 mm Wassersäule | Abnehmbare Kapuze, Kapuzenbefestigung mit Reißverschluss und zwei seitlichen Druckknöpfen | Beide Seitentaschen, Ärmeltasche links und die linke Innentasche sind mit Kontrast-Reißverschlüssen, Zipperpullern und Zippergarage ausgestattet | Veredelungszugang in der linken Innenseite | Ärmelweite mit Klettverschluss und Saumweite mit elastischem Kordelzug verstellbar, abgerundeter Saum

Farbe	Größen	1	ab 15 (XXL ab 12)	ab 150 (XXL ab 120)
Coloured	XS- XL	88,99	84,54	80,09
Coloured	XXL	88,99	84,54	80,09
Coloured	3XL	105,01	99,75	94,51



JN1078 | JN1078 **Men's Maritime Jacket**

100% Polyester
S, M, L, XL, XXL, 3XL
 290 g/m² James+Nicholson

BLACK/BLACK/WHITE	IRISH GREEN/NAVY/WHITE
NAUTIC BLUE/NAVY/WHITE	NAVY/NAVY/WHITE
RED/NAVY/WHITE	SUN YELLOW/NAVY/WHITE
WHITE/WHITE/NAVY	

Junge Softshell Jacke mit modischen Details | 3 Lagen Funktionsmaterial mit TPU-Membran | Wind- und wasserdicht (5.000 mm Wassersäule) | Atmungsaktiv | Wasserdampfdurchlässig | Nähte nicht versiegelt | Stehkragen, abknöpfbare Kapuze | 2 seitliche Taschen und 1 Brusttasche mit Reißverschluss | Elastische Kordel mit Stopper an Kapuze und Saum | Reißverschluss zur Veredelung | Reißverschlüsse und seitliches Band in Kontrastfarbe | Ärmelabschluss mit Strickbündchen

Farbe	Größen	1	ab 20	ab 200
Coloured	S- 3XL	85,92	80,21	78,06



JN1000 | JN1000 **Men's Winter Softshell Jacket**

Außen: 95% Polyester / 5% Elasthan, Futter und Wattierung: 100% Polyester
S, M, L, XL, XXL, 3XL
 330 g/m² James+Nicholson

AQUA	BLACK	CARBON
NAVY	ORANGE	RED

Modische Winter-Softshelljacke für Herren | 3-lagiges Funktionsmaterial mit TPU-Membran | Wind- und wasserdicht (5.000 mm Wassersäule), atmungsaktiv und wasserdampfdurchlässig | Nähte nicht versiegelt | Abzipfbare, gefütterte und wattierte Kapuze | Wärmender Fleece-Kragen | Unterarm-Reißverschlüsse für zusätzliche Belüftung | Durchgehende Windschutzblende | Reflektions-Paspel an Schulter und Fronttaschen | Zwei Fronttaschen, eine Brusttasche, innen Brusttasche und Handy-Tasche | 2-Wege-Reißverschluss | Elastische Kordel mit Stopper an Kapuze und Saum | Reißverschluss zur Rückenveredelung

Farbe	Größen	1	ab 10	ab 100
Coloured	S- 3XL	111,86	104,36	101,51



JN1001 | JN1001 **Ladies' Winter Softshell Jacket**

Außen: 95% Polyester / 5% Elasthan, Futter und Wattierung: 100% Polyester
S, M, L, XL, XXL
 330 g/m² James+Nicholson

AQUA	BLACK	CARBON
NAVY	ORANGE	RED

Modische Winter-Softshelljacke für Damen | 3-lagiges Funktionsmaterial mit TPU-Membran | Wind- und wasserdicht (5.000 mm Wassersäule), atmungsaktiv und wasserdampfdurchlässig | Nähte nicht versiegelt | Abzipfbare, gefütterte und wattierte Kapuze | Wärmender Fleece-Kragen | Unterarm-Reißverschlüsse für zusätzliche Belüftung, durchgehende Windschutzblende | Reflektions-Paspel an Schulter und Fronttaschen | Zwei Fronttaschen, eine Brusttasche, innen Brusttasche und Handy-Tasche | 2-Wege-Reißverschluss | Elastische Kordel mit Stopper an Kapuze und Saum | Leicht tailliert | Reißverschluss zur Rückenveredelung

Farbe	Größen	1	ab 10	ab 100
Coloured	S- XXL	111,86	104,36	101,51



JN1077 | JN1077 **Ladies' Maritime Jacket**

100% Polyester
S, M, L, XL, XXL
 290 g/m² James+Nicholson

BLACK/BLACK/WHITE	IRISH GREEN/NAVY/WHITE
NAUTIC BLUE/NAVY/WHITE	NAVY/NAVY/WHITE
RED/NAVY/WHITE	SUN YELLOW/NAVY/WHITE
WHITE/WHITE/NAVY	

Junge Softshell Jacke mit modischen Details | 3 Lagen Funktionsmaterial mit TPU-Membran | Wind- und wasserdicht (5.000 mm Wassersäule) | Atmungsaktiv | Wasserdampfdurchlässig | Nähte nicht versiegelt | Stehkragen, abknöpfbare Kapuze | 2 seitliche Taschen und 1 Brusttasche mit Reißverschluss | Elastische Kordel mit Stopper an Kapuze und Saum | Reißverschluss zur Veredelung | Reißverschlüsse und seitliches Band in Kontrastfarbe | Ärmelabschluss mit Strickbündchen | Leicht tailliert

Farbe	Größen	1	ab 20	ab 200
Coloured	S- XXL	85,92	80,21	78,06



JAMES & NICHOLSON



JN1098 | JN1098 **Men's Outdoor Jacket**

100% Polyester
S, M, L, XL, XXL, 3XL
130 g/m²

James+Nicholson

AQUA/ACID YELLOW	BLACK/RED
BLACK/SILVER (SOLID)	DARK ORANGE/IRON GREY
IRON GREY/GREEN	IRON GREY/YELLOW
NAVY/COBALT	SPRING GREEN/IRON GREY

Ultraleichte Softshell-Jacke für extreme Wetterbedingungen | Funktionsmaterial mit TPU-Membran | Wind- und wasserdicht (10.000 mm Wassersäule) | Atmungsaktiv und wasserdampfdurchlässig (5.000 g/m² / 24h) | Versiegelte Nähte, wasserdichte Reißverschlüsse | 2-Wege-Reißverschluss | Zwei Seitentaschen mit Reißverschluss | Mehrfach verstellbare Kapuze | Ergonomische Passform | Verlängertes Rückenteil

Farbe	Größen	1	ab 30	ab 300
Coloured	S- 3XL	116,14	108,41	105,43



JAMES & NICHOLSON



JN1097 | JN1097 **Ladies' Outdoor Jacket**

100% Polyester
S, M, L, XL, XXL
130 g/m²

James+Nicholson

AQUA/ACID YELLOW	BLACK/RED
BLACK/SILVER (SOLID)	IRON GREY/GREEN
IRON GREY/YELLOW	NAVY/COBALT
SPRING GREEN/IRON GREY	

Ultraleichte Softshell-Jacke für extreme Wetterbedingungen | Funktionsmaterial mit TPU-Membran | Wind- und wasserdicht (10.000 mm Wassersäule) | Atmungsaktiv und wasserdampfdurchlässig (5.000 g/m² / 24h) | Versiegelte Nähte, wasserdichte Reißverschlüsse | 2-Wege-Reißverschluss | Zwei Seitentaschen mit Reißverschluss | Mehrfach verstellbare Kapuze | Ergonomische Passform | Verlängertes Rückenteil | Leicht tailliert

Farbe	Größen	1	ab 30	ab 300
Coloured	S- XXL	116,14	108,41	105,43



REGATTA PROFESSIONAL



RG660 | TRA660 **X-Pro Repeller Softshell**

96% Polyester / 4% Elasthan
S, M, L, XL, XXL, 3XL
270 g/m²

Regatta Professional

BLACK	NAVY	SEAL GREY (SOLID)
-------	------	-------------------

Softshell-Gewebe mit wärmender Innenseite | Dauerhaft wasserabweisendes Finish | Mesh-Innenfutter | Zwei tief angesetzte Reißverschluss-Taschen und eine Brusttasche | Verstellbare, abnehmbare Kapuze | Verstellbare Manschetten | Verstellbarer Gummizug im Saum | Verdeckter Reißverschluss im Futter als Zugang zum Besticken

Farbe	Größen	1	ab 8	ab 80
Coloured	S- 3XL	107,22	97,46	90,92



JAMES & NICHOLSON



JN1146 | JN1146 **Men's Hooded Softshell Jacket**

94% Polyester / 6% Elasthan
S, M, L, XL, XXL, 3XL
260 g/m²

James+Nicholson

BLACK/BLACK	BLUE/BLACK
FLAME/BLACK	LIGHT GREY/BLACK
NAVY/NAVY	OLIVE/CAMOUFLAGE
RED/BLACK	

2-lagiges Softshellmaterial mit kontrastfarbiger Innenseite in Netzoptik | Wasser- und schmutzabweisend durch BIONIC-FINISH®ECO | Elastischer Bund und elastische Armbündchen | Aufgesetzte Kängurutasche mit Reißverschluss, eine Innentasche | Angeschnittene Kapuze mit Weitenregulierung | YKK Reißverschlüsse | Leicht tailliert

Farbe	Größen	1	ab 30	ab 300
Coloured	S- 3XL	62,12	57,95	56,41



JAMES & NICHOLSON



JN1145 | JN1145 **Ladies' Hooded Softshell Jacket**

94% Polyester / 6% Elasthan
XS, S, M, L, XL, XXL
260 g/m²

James+Nicholson

BLACK/BLACK	BLUE/BLACK
FLAME/BLACK	LIGHT GREY/BLACK
NAVY/NAVY	OLIVE/CAMOUFLAGE
RED/BLACK	

2-lagiges Softshellmaterial mit kontrastfarbiger Innenseite in Netzoptik | Wasser- und schmutzabweisend durch BIONIC-FINISH®ECO | Elastischer Bund und elastische Armbündchen | Aufgesetzte Kängurutasche mit Reißverschluss, eine Innentasche | Angeschnittene Kapuze mit Weitenregulierung | YKK Reißverschlüsse | Leicht tailliert

Farbe	Größen	1	ab 30	ab 300
Coloured	XS- XXL	62,12	57,95	56,41



REGATTA PROFESSIONAL



RG670 | TRA670 **Apex Waterproof Breathable Softshell Jacket**

96% Polyester / 4% Elasthan
S, M, L, XL, XXL, 3XL
260 g/m²

Regatta Professional

BLACK	NAVY
-------	------

Softshell-Außenseite mit Stretch-Anteil und wärmender Rückenpartie | Wasserdichte und atmungsaktive Isotex-5.000-Membran im Saum | Kapuze mit Polyester-Futter | Windabweisend | Versiegelte Nähte | Verstaubare Kapuze | Reflektierende Paspeln an den Taschen | Zwei tief angesetzte, wasserabweisende Reißverschluss-Taschen, eine Brusttasche | Verstellbare Manschetten | Verstellbarer Gummizug im Saum | Verdeckter Reißverschluss im Futter als Zugang zum Besticken

Farbe	Größen	1	ab 12	ab 120
Coloured	S- 3XL	125,55	114,12	106,51

JACKEN (SOFT SHELL - HOODED)



REGATTA
PROFESSIONAL



RG701 | TRA701
**Venturer 3-Layer
Printable Hooded
Softshell Jacket**

100% Polyester
S, M, L, XL, XXL, 3XL
300 g/m² Regatta Professional

BLACK/BLACK	BLACK/CLASSIC RED
FRENCH BLUE/NAVY	NAVY/FRENCH BLUE
NAVY/NAVY	SEAL GREY/BLACK

3-lagige Membran aus warmem, gewebtem Softshell-XPT-Gewebe, wasserdicht und atmungsaktiv | Vollständig bedruckbares Außengewebe mit windabweisender Innenmembran | Abnehmbare Softshell-Kapuze, verstellbare Schnürsenkel am Gesicht und Versteller an den Ärmelabschlüssen | Zwei tief angesetzte Reißverschluss-Taschen und eine Reißverschluss-Brusttasche

Farbe	Größen	1	ab 16	ab 160
Coloured	S- 3XL	70,57	64,14	59,86



REGATTA
PROFESSIONAL



RG702 | TRA702
**Women's Venturer
3-Layer Printable
Hooded Softshell
Jacket**

100% Polyester
36 (10), 38 (12), 40 (14), 42 (16), 44 (18), 46 (20)
300 g/m² Regatta Professional

BLACK/BLACK	BLACK/CLASSIC RED
FRENCH BLUE/NAVY	NAVY/FRENCH BLUE
NAVY/NAVY	SEAL GREY/BLACK

3-lagige Membran aus warmem, gewebtem Softshell-XPT-Gewebe, wasserdicht und atmungsaktiv | Vollständig bedruckbares Außengewebe mit windabweisender Innenmembran | Abnehmbare Softshell-Kapuze, verstellbare Schnürsenkel am Gesicht und Versteller an den Ärmelabschlüssen | Zwei tief angesetzte Reißverschluss-Taschen und eine Reißverschluss-Brusttasche

Farbe	Größen	1	ab 16	ab 160
Coloured	36- 46	70,57	64,14	59,86



REGATTA
PROFESSIONAL



RG710 | TRA710
**X-Pro Prolite Stretch
Softshell Jacket**

100% Polyester
S, M, L, XL, XXL, 3XL
Regatta Professional

BLACK	NAVY	SEAL GREY MARL
-------	------	----------------

Innovatives Ultra-Stretch-Gewebe | Dauerhaft wasserabweisendes Finish | Besonders strapazierfähiges und widerstandsfähiges Gewebe aus Performance-Garn | Umweltfreundliche Verarbeitung bei niedrigeren Temperaturen als herkömmliche Garne | Leichtgewichtig mit sehr hohem Tragekomfort | 2 untere Taschen mit Reißverschluss | Reflektierende Details für bessere Sichtbarkeit | Fest angebrachte, funktionale Kapuze mit Verstellmöglichkeiten | Verstellbarer Bund

Farbe	Größen	1	ab 16	ab 160
Coloured	S- 3XL	87,58	79,61	74,26



Result
core
VALUE

Result
COLOUR



RT230M | R230M
**Men's TX Performance
Hooded Soft Jacket**

Außen: 93% Polyester / 7% Elasthan, Innen:
100% Polyester
S, M, L, XL, XXL, 3XL
320 g/m² Result Core

BLACK/GREY	NAVY/ROYAL
RED/BLACK	VIVID GREEN/BLACK

3-lagiges Verbundmaterial aus: Mittelschicht: wasserdichte (8.000 mm), atmungsaktive (1.000 g/m² / 24h) und winddichte TPU-Membran | Windschutzleiste innen | Dekorative Passe an Rückseite | Durchgehender Reißverschluss an der Vorderseite | Front und Brusttasche mit Reißverschluss | Abnehmbare, verstellbare Kapuze | Innenschicht aus Microfleece für zusätzliche Wärme | Weiches, extrem dehnfähiges Material und bequemer, aktiver Schnitt

Farbe	Größen	1	ab 10	ab 100
Coloured	S- 3XL	60,81	56,05	53,79



Result
core
VALUE

Result
COLOUR

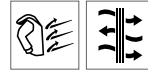

RT230F | R230F
**Women's TX
Performance Hooded
Soft Shell Jacket**

Außen: 93% Polyester / 7% Elasthan, Innen:
100% Polyester
XS (8/34), S (10/36), M (12/38), L (14/40), XL (16/42), XXL (18/44)
320 g/m² Result Core

BLACK/GREY	NAVY/ROYAL
RED/BLACK	VIVID GREEN/BLACK

3-lagiges Verbundmaterial aus: Mittelschicht: wasserdichte (8.000 mm), atmungsaktive (1.000 g/m² / 24h) und winddichte TPU-Membran | Windschutzleiste innen | Dekorative Passe an Rückseite | Durchgehender Reißverschluss an der Vorderseite | Front und Brusttasche mit Reißverschluss | Abnehmbare, verstellbare Kapuze | Taillierte Passform | Innenschicht aus Microfleece für zusätzliche Wärme | Weiches, extrem dehnfähiges Material und bequemer, aktiver Schnitt

Farbe	Größen	1	ab 10	ab 100
Coloured	XS- XXL	56,64	52,24	49,98



REGATTA
PROFESSIONAL



RG713 | TRA713
**Erasmus 4 in 1
Softshell Jacket**

100% Polyester
S, M, L, XL, XXL, 3XL
Regatta Professional

BLACK/BLACK	NAVY/NAVY
SEAL GREY/SEAL GREY	

Warmes, wasserdichtes und atmungsaktives Softshell-XPT-Gewebe | 3-lagiges, winddichtes Membran-Gewebe | 220er Symmetry-Fleece mit Antipilling-Ausstattung | Abnehmbare Ärmel mit Reißverschluss

Farbe	Größen	1	ab 8	ab 80
Coloured	S- 3XL	156,96	142,68	133,16



JN1180 | JN1180 **Men's Allweather Jacket**

JAMES & NICHOLSON



100% Polyester
S, M, L, XL, XXL, 3XL

James+Nicholson

BLACK	BLACK/CARBON/LIGHT RED	BRIGHT BLUE/NAVY/BRIGHT BLUE
CARBON/BRIGHT YELLOW/CARBON	LIGHT RED/BLACK/LIGHT RED	NAVY

Leichte, gefütterte Outdoor Softshell Jacke | Oberstoff (140 g/m²): 100% recycelter Polyester, Futter: 100% recycelter Polyester / Funktionsmaterial aus recyceltem Polyester mit TPU-Membran | Wind- und wasserdicht (10.000mm Wassersäule) | Atmungsaktiv und wasserdampfdurchlässig (5.000 g/m²/24h) | Versiegelte Nähte | Wasserdichte Reißverschlüsse | Leichtes Netzfutter | Durchgehend hinterlegter 2-Wege-Reißverschluss mit Kinnschutz | 2 Seitentaschen, 1 Innentasche | Verstellbare Kapuze | Klettverschluss zur Weitenregulierung am Ärmel | Ergonomische Passform, verlängertes Rückenteil | Modische, reflektierende Details an Ärmel und Rückenteil | Reißverschluss zur Rückenveredelung | Reißverschlüsse:YKK

Farbe	Größen	1	ab 30	ab 300
Coloured	S- 3XL	114,12	106,51	103,65



JN1179 | JN1179 **Ladies' Allweather Jacket**

JAMES & NICHOLSON



100% Polyester
XS, S, M, L, XL, XXL

James+Nicholson

BLACK	BLACK/CARBON/LIGHT RED	BRIGHT BLUE/NAVY/BRIGHT BLUE
CARBON/BRIGHT YELLOW/CARBON	LIGHT RED/BLACK/LIGHT RED	NAVY

Leichte, gefütterte Outdoor Softshell Jacke | Leicht tailliert | Oberstoff (140 g/m²): 100% recycelter Polyester, Futter: 100% recycelter Polyester / Funktionsmaterial aus recyceltem Polyester mit TPU-Membran | Wind- und wasserdicht (10.000mm Wassersäule) | Atmungsaktiv und wasserdampfdurchlässig (5.000 g/m²/24h) | Versiegelte Nähte | Wasserdichte Reißverschlüsse | Leichtes Netzfutter | Durchgehend hinterlegter 2-Wege-Reißverschluss mit Kinnschutz | 2 Seitentaschen, 1 Innentasche | Verstellbare Kapuze | Klettverschluss zur Weitenregulierung am Ärmel | Ergonomische Passform, verlängertes Rückenteil | Modische, reflektierende Details an Ärmel und Rückenteil | Reißverschluss zur Rückenveredelung | Reißverschlüsse:YKK

Farbe	Größen	1	ab 30	ab 300
Coloured	XS- XXL	114,12	106,51	103,65



ST83 | XB-3 **Men's Patrol Softshell Jacket**

100% Polyester
S, M, L, XL, XXL, 3XL, 4XL, 5XL

STORMTECH®



S, M, L, XL, XXL, 3XL, 4XL, 5XL

BLACK/CARBON

S, M, L, XL, XXL, 3XL

BLACK/BRIGHT RED	BLACK/ELECTRIC BLUE	BLACK/KIWI
------------------	---------------------	------------

STORMTECH H2XTREME® 10000 / 3000 wasserdichte und atmungsaktive Außenschicht | Dichte Nähte | Wasserdichter Front-Reißverschluss | Verstellbare, abnehmbare Kapuze | Kapuze mit Kordelzug | Verstellbarer Saum | Verlängerter Rücken | Doppel-Brusttaschen | Reißverschluss-Taschen | Taschenfutter aus angerautem Trikotstoff | Ellbogen vorgeformt | Verstellbare Ärmelbündchen mit Zwickel | 100% mechanisch dehnbare Polyester-Verbundfasern verbunden mit 100% Polyester-Single-Jersey. 240 g

Farbe	Größen	1	ab 15 (S ab 10, 3XL ab 7)	ab 150 (S ab 100, 3XL ab 70)
Coloured	3XL- 5XL	273,70	239,50	229,91
Black/Bright Red Black/Electric Blue Black/Carbon	S- XXL	273,70	239,50	229,91
Black/Kiwi	S- XXL	273,70	239,50	229,91



RT235 | R235X **Camo TX Performance Hooded Softshell Jacket**

Außen: 93% Polyester / 7% Elasthan, Innen: 100% Polyester
320 g/m²

Result®

urban
OUTDOOR WEAR



CAMO CHARCOAL CAMO GREEN

Windschutzleiste innen | Dekorative Passe an Rückseite | Durchgehender Reißverschluss an der Vorderseite | Offene Ärmelbündchen und Saumabschluss | Vordertaschen mit Reißverschluss | Abnehmbare, verstellbare Kapuze | Modisch geschnitten mit verlängertem Rücken | Material: 320 g/m² 3-lagiges Verbundgewebe | Mittelschicht: TPU- wasserdichte (8.000 mm), atmungsaktive (1.000 g) und winddichte Membran | Innen: Microfleece, 100 % Polyester

Farbe	Größen	1	ab 10	ab 100
Coloured	XS- 3XL	61,29	56,53	54,15

Mehr Artikel sind online verfügbar.

JACKEN (SOFT SHELL - HOODED)



E7860 | 7860 **Men's Warm Softshell Jacket**

Außen: 95% Polyester / 5% Elasthan, Innen: 100% Polyester
S, M, L, XL, XXL, 3XL, 4XL, 5XL
 440 g/m²

BLACK	CHARCOAL (SOLID)	KHAKI
NAVY	STEEL GRAY	

Softshell-Bonded-Fleece bi-elastisch | Atmungsaktiv | Wasserdicht 8.000 mm | Winddicht | Abnehmbare und volumenregulierbare Kapuze | Wasserdichte Reißverschlüsse | Kinnschutz | Napoleontasche | Ärmeltasche | Verstellbare Armabschlüsse mit Klettverschluss | Tunnelzug am Saum mit Kordelstopper innen | Verlängertes Rückenteil mit abgerundetem Saum | 2 Seitentaschen mit Reißverschluss | Eingenähter Schlüsselanhänger in Seitentasche | Reflektierende Paspeln und Reißverschlussanhänger | Teilungsnahte | Neutrales Größenetikett

Farbe	Größen	1	ab 10	ab 100
Coloured	S- XXL	96,49	92,77	89,20
Coloured	3XL	110,96	106,70	102,58
Coloured	4XL	127,59	122,69	117,98
Coloured	5XL	153,11	147,23	141,56



E7865 | 7865 **Women's Warm Softshell Jacket**

Außen: 95% Polyester / 5% Elasthan, Innen: 100% Polyester
S, M, L, XL, XXL, 3XL
 440 g/m²

BLACK	CHARCOAL (SOLID)	KHAKI
NAVY	STEEL GRAY	

Softshell-Bonded-Fleece bi-elastisch | Atmungsaktiv | Wasserdicht 8.000 mm | Winddicht | Abnehmbare und volumenregulierbare Kapuze | Wasserdichte Reißverschlüsse | Kinnschutz | Napoleontasche | Ärmeltasche | Verstellbare Armabschlüsse mit Klettverschluss | Tunnelzug am Saum mit Kordelstopper innen | Verlängertes Rückenteil mit abgerundetem Saum | 2 Seitentaschen mit Reißverschluss | Eingenähter Schlüsselanhänger in Seitentasche | Reflektierende Paspeln und Reißverschlussanhänger | Teilungsnahte | Neutrales Größenetikett

Farbe	Größen	1	ab 10	ab 100
Coloured	S- XXL	91,65	88,13	84,75
Coloured	3XL	105,41	101,36	97,46



ST17 | HS-1 **Men's Epsilon H2Xtreme™ Shell**

95% Nylon / 5% Elasthan
S, M, L, XL, XXL, 3XL, 4XL, 5XL
 300 g/m²

BLACK	
NAVY	

Oberarmtasche lasergeschnitten, verschweißt, mit wasserdichtem Reißverschluss | Hinterlegter Front-Reißverschluss mit innerer Windschutzblende auf ganzer Länge | Brusttasche mit Kopfhörerausgang | Kordeldurchzug im Saum | In den Stoff geprägtes Logo am rechten Ärmel | Wasserdichte Oberarmtasche | Lasergeschnittene, einstellbare Manschettenlaschen | Wasserdicht 8.000 mm | Atmungsaktiv 5.000 g/m²/24 h | 95% Nylon / 5% Elasthan Ripstop, gebunden mit Matrix-Microfleece und wasserdichter, atmungsaktiver Membran

Farbe	Größen	1	ab 10 (3XL ab 5)	ab 100 (3XL ab 50)
Navy/Black	S- XXL	218,96	191,59	183,93
Coloured	3XL- 5XL	218,96	191,59	183,93



S5240 | ST5240 **Softest Shell Hooded Jacket**

94% Polyester / 6% Elasthan
S, M, L, XL, XXL
 250 g/m²

BLACK OPAL	CRIMSON RED	WHITE
------------	-------------	-------

Atmungsaktivität 1.000 g/m² | Wasser-Beständigkeit 2.000 mm | Wind- und wasserbeständige TPU-Membran | Material aus 4-Wege-Stretch verbunden mit Mesh | Belüftungsösen aus Metall unter den Ärmeln | Verstellbare, mehrteilige Kapuze | Einstellbare Ärmelabschlüsse mit Klettverschluss | Seitentaschen und Brusttasche mit Reißverschluss | Windschutzleiste | Seitennähte und Seitenblenden

Farbe	Größen	1	ab 10	ab 100
White	S- XXL	47,72	41,75	39,01
Coloured	S- XXL	85,87	75,14	70,26



S5340 | ST5340 **Softest Shell Hooded Jacket Women**

94% Polyester / 6% Elasthan
S, M, L, XL
 250 g/m²

BLACK OPAL	CRIMSON RED
------------	-------------

Atmungsaktivität 1.000 g/m² | Wasser-Beständigkeit 2.000 mm | Wind- und wasserbeständige TPU-Membran | Material aus 4-Wege-Stretch verbunden mit Mesh | Belüftungsösen aus Metall unter den Ärmeln (nickelfrei) | Verstellbare, mehrteilige Kapuze | Ärmelabschlüsse mit Klettverschluss | Verstellbarer Saum | Seitentaschen und Brusttasche mit Reißverschluss | Reißverschlüsse mit Kunststoff-Schiebergriff | Windschutzleiste | Aufhänger | Seitennähte und Seitenblenden (vorne und hinten)

Farbe	Größen	1	ab 10	ab 100
Coloured	S- XL	85,87	75,14	70,26



ST17F | HS-1W **Women's Epsilon H2Xtreme™ Shell**

95% Nylon / 5% Elasthan
XS, S, M, L, XL, XXL
 300 g/m²

BLACK	NAVY
-------	------

Oberarmtasche lasergeschnitten, verschweißt, mit wasserdichtem Reißverschluss | Hinterlegter Front-Reißverschluss mit innerer Windschutzblende auf ganzer Länge | Brusttasche mit Kopfhörerausgang | Kordeldurchzug im Saum | In den Stoff geprägtes Logo am rechten Ärmel | Wasserdicht 8.000 mm | Atmungsaktiv 5.000 g/m²/24 h | Verstellbare, flexible Kapuze | 95% Nylon / 5% Elasthan Ripstop, gebunden mit Matrix-Microfleece und wasserdichter, atmungsaktiver Membran

Farbe	Größen	1	ab 10 (XS ab 6)	ab 100 (XS ab 60)
Black	XS- XXL	218,96	191,59	183,93
Navy	XS- XXL	218,96	191,59	183,93



BCJU800 | JU800 **Unisex Jacket Sirocco**

100% Nylon
S, M, L, XL, XXL, 3XL

B&C

S, M, L, XL, XXL, 3XL

BLACK	BOTTLE GREEN	NAVY
RED	ROYAL BLUE	WHITE

S, M, L, XL, XXL

ATOLL	GOLD	ORANGE
PIXEL PINK	PIXEL TURQUOISE	PURPLE
REAL GREEN	ULTRA YELLOW	

100% Nylon-Taft | Durchgehender Reißverschluss mit Schieber | Im Kragen integrierte Kapuze | Verstellbare Windschutzkapuze | Verstellbarer Bund unten mit Kordelzug | Falten und Verstauen der Jacke (K-Way-System) in einer Tasche mit 2-Wege-Reißverschluss | B&C Collection ist Mitglied der Fair Wear Foundation

Farbe	Größen	1	ab 50	ab 500
Coloured	S - 3XL	18,09	15,85	15,16



BCJW902 | JW902 **Women's Jacket Sirocco**

100% Nylon
XS, S, M, L, XL, XXL

B&C

ATOLL	BLACK	NAVY
ORANGE	PIXEL PINK	PIXEL TURQUOISE
PURPLE	REAL GREEN	RED
ROYAL BLUE	ULTRA YELLOW	WHITE

100% Nylon-Taft | Durchgehender Reißverschluss mit Schieber | Femininer Schnitt | 2 Fronttaschen | Im Kragen integrierte Kapuze | Verstellbare Windschutzkapuze | Falten und Verstauen der Jacke (K-Way-System) in einer Tasche mit 2-Wege-Reißverschluss | Verstellbarer Bund unten mit Kordelzug | B&C Collection ist Mitglied der Fair Wear Foundation

Farbe	Größen	1	ab 30	ab 300
Coloured	XS - XXL	18,09	15,85	15,16



BCJU801 | JU801 **Unisex Jacket Air**

Außen: 100% Nylon, Innen: 100% Polyester
S, M, L, XL, XXL, 3XL

B&C

S, M, L, XL, XXL, 3XL

BLACK	NAVY	RED
-------	------	-----

S, M, L, XL, XXL

BOTTLE GREEN	DARK GREY (SOLID)	ROYAL BLUE
VERY YELLOW	WHITE	

100% Nylon-Taft | Durchgehender Reißverschluss mit Schieber | Im Kragen integrierte Kapuze mit Klettverschlüssen | Falten und Verstauen der Jacke (K-Way System) in rechte Tasche mit 2-Wege-Reißverschluss | Zwei Fronttaschen mit Reißverschluss | Elastische Ärmelabschlüsse | Verstellbarer Bund unten mit Kordelzug | Einfacher Zugang für Veredelung über Reißverschlussöffnung im Futter | B&C Collection ist Mitglied der Fair Wear Foundation

Farbe	Größen	1	ab 30	ab 300
Coloured	S - 3XL	31,87	29,20	27,82



BCJUI60 | JUI60 **Windjacket ID.601**

100% Polyester
S, M, L, XL, XXL, 3XL

B&C

BLACK	DARK GREY (SOLID)	NAVY
ORANGE	RED	WHITE

100% Polyester-Taft (210T) | Durchgehender Reißverschluss mit Schieber | Im Kragen integrierte Kapuze mit Klettverschlüssen | Ergonomische Kapuzenform | Identisches Futter in der Kragenseite | Versetzte Nähte an Schultern für mehr Schutz | 2 Fronttaschen mit Schutzklappe | 1 Innentasche für Brieftasche | Elastische Ärmelabschlüsse | Ergonomisch geschnittene Seitenteile | Verstellbarer Bund unten (mit Kordelzugstopp) | Einfacher Zugang für Veredelung durch offenes Rückenteil | Einfacher, moderner Look | B&C Collection ist Mitglied der Fair Wear Foundation | Farbe White für den Sublimationsdruck geeignet

Farbe	Größen	1	ab 30	ab 300
Coloured	S - 3XL	44,43	39,56	36,70



BCJWI61 | JWI61 **Women's Windjacket ID.601**

100% Polyester
XS, S, M, L, XL, XXL

B&C

BLACK	DARK GREY (SOLID)	NAVY
ORANGE	RED	WHITE

100% Polyester-Taft (210T) | Durchgehender Reißverschluss mit Schieber | Im Kragen integrierte Kapuze mit Klettverschlüssen | Ergonomische Kapuzenform | Identisches Futter in der Kragenseite | Versetzte Nähte an Schultern für mehr Schutz | 2 Fronttaschen mit Schutzklappe | Elastische Ärmelabschlüsse | Ergonomisch geschnittene Seitenteile | Verstellbarer Bund unten (mit Kordelzugstopp) | Einfacher Zugang für Veredelung durch offenes Rückenteil | Einfacher, moderner Look | Femininer Schnitt | B&C Collection ist Mitglied der Fair Wear Foundation | Farbe White für den Sublimationsdruck geeignet

Farbe	Größen	1	ab 30	ab 300
Coloured	XS - XXL	44,43	39,56	36,70



BY128 | BY128 **Coach Jacket**

Außen: 100% Nylon, Innen: 100% Baumwolle, Futter: 100% Polyester
XS, S, M, L, XL, XXL, 3XL, 4XL, 5XL

Build Your Brand

BLACK	NAVY	WHITE
-------	------	-------

Sportliche Coach-Jacke | Raglan-Schnitt mit nahtfreien Schulterpartien | Durchgängige Druckknopf-Leiste | Elastische Bündchen | Seitentaschen | Elastischer Bund samt Tunnelzug mit Stoppere | Schlichter, eleganter Kragen | Robustes Obermaterial aus Nylon, Futter aus Baumwolle (Single-Jersey) und Taft

Farbe	Größen	1	ab 40	ab 400
Coloured	XS - XXL	52,96	47,48	44,70
Coloured	3XL - 5XL	60,93	54,62	51,43



SOL'S
the fair spirit



SOL'S



SOL'S



L01618 | 01618 **Shift Windbreaker**

100% Polyester
XS, S, M, L, XL, XXL, 3XL

SOL'S

AQUA	BLACK	FOREST GREEN
FRENCH NAVY	GOLD	LIME
ORANGE	RED	ROYAL BLUE
WHITE		

Unisex | 210T Polyester | Reißverschluss-Öffnung | Reißverschluss-Kragen enthält Kapuze | Kapuze und Saum mit Schnürzug | Elastische Ärmelabschlüsse | Zwei Reißverschluss-Taschen

Farbe	Größen	1	ab 30	ab 300
Coloured	XS - XXL	15,99	13,64	12,95
Coloured	3XL	18,40	15,71	14,92





BY016 | BY016 **Windrunner Jacket**
100% Nylon, Futter: 100% Polyester
S, M, L, XL, XXL, 3XL, 4XL, 5XL



Build Your Brand

BLACK/BLACK	BLACK/RED
BLACK/WHITE	BURGUNDY/BLACK
DARK SHADOW/DARK SHADOW	NAVY/NAVY

Set-In-Ärmel | Innenfutter aus Mesh | Neutrales Größenlabel ohne Branding, für Nackendruck geeignet | Ripp-Bündchen am Saum und an den Ärmeln | Kapuze mit einfacher Teilungsnaht | Metall-Ösen an der Kapuze mit runden Kordeln | Seitliche Taschen mit Reißverschluss | Reißverschlüsse an der hinteren Innenseite für einfaches Veredeln der Rück- sowie der Frontseite

Farbe	Größen	1	ab 50	ab 500
Coloured	S- XXL	37,01	33,20	31,25
Coloured	3XL- 5XL	39,70	35,58	33,51



BY078 | BY078 **Nylon Windbreaker**
100% Nylon
S, M, L, XL, XXL
78 g/m²



Build Your Brand

BLACK

Neutrales Größenlabel ohne Branding | Für Nackendruck geeignet | Überschnittene Schulter | Kapuze mit Kordel | Kapuze im Kragen verstaubar | Ärmel mit elastischem Saum | Saum mit Kordel | Oversize geschnitten

Farbe	Größen	1	ab 40	ab 400
Black	S- XXL	29,08	26,06	24,54



L889 | 32000 **Unisex Windbreaker Surf Jacket**
100% Nylon
XS, S, M, L, XL, XXL



SOL'S

ATOLL BLUE	BLACK	DARK PURPLE
FOREST GREEN	GOLD	NAVY
NEON CORAL	NEON LIME	NEON PINK
ORANGE	RED	ROYAL BLUE
WHITE		

Unisex | falt-Kapuze mit Tunnelzug im Kragen | Jacke in der Tasche faltbar und mit Gummizug um die Taille zu tragen | Elastische Ärmelabschlüsse | Belüftungsösen | Tunnelzug im Bund mit Stopper | Reißverschluss-Öffnung | Nylon 210T | Zwei Außentaschen mit Reißverschluss

Farbe	Größen	1	ab 50	ab 500
Coloured	XS- XXL	18,02	15,28	14,28



JN1132 | JN1132 **Men's Promo Jacket**
100% Polyester
S, M, L, XL, XXL, 3XL



James+Nicholson

BLACK	BRIGHT BLUE	BRIGHT ORANGE
BRIGHT YELLOW	LIGHT RED	NAVY
SPRING GREEN	WHITE	

Leichtes, beschichtetes Polyestergewebe | Wind- und wasserabweisend (600 mm Wassersäule) | Kordel am Saum | Zwei seitliche Einschubtaschen | Kapuze mit Kordel im Kragen integriert | Elastische Arm-bündchen | Praktisch in der Seitentasche verstaubar, mit Elastikband bequem um die Taille zu tragen

Farbe	Größen	1	ab 50	ab 500
Coloured	S- 3XL	18,56	17,37	16,90



JN1131 | JN1131 **Ladies' Promo Jacket**
100% Polyester
S, M, L, XL, XXL



James+Nicholson

BLACK	BRIGHT BLUE	BRIGHT ORANGE
BRIGHT PINK	BRIGHT YELLOW	LIGHT RED
NAVY	SPRING GREEN	WHITE

Leichtes, beschichtetes Polyestergewebe | Wind- und wasserabweisend (600 mm Wassersäule) | Kordel am Saum | Zwei seitliche Einschubtaschen | Kapuze mit Kordel im Kragen integriert | Elastische Arm-bündchen | Praktisch in der Seitentasche verstaubar, mit Elastikband bequem um die Taille zu tragen | Taillierter Schnitt

Farbe	Größen	1	ab 50	ab 500
Coloured	S- XXL	18,56	17,37	16,90



GWR800 | WR800 **Hammer Adult Windwear Jacket**
100% Polyester
S, M, L, XL, XXL
70 g/m²



Gildan

BLACK	CHARCOAL (SOLID)	FOREST GREEN
NAVY	RED	ROYAL

Taft aus 100% Polyester | Brushback-Trikofutter im Body, Eigenmaterial-Futter in den Ärmeln für zusätzliche Wärme | Verstellbarer Knebelverschluss am Saum | Der rückseitige Futtereinsatz ist offen, um einen problemlosen Zugang beim Siebdruck zu gewährleisten | Verstaubare Kapuze mit verstellbaren Knebeln am Kragen mit Klettverschluss | Doppelt eingefasste Taschen für die Hände und eine Aufbewahrungs-Innentasche auf der rechten Brust mit Klettverschluss | Umgekehrter Spiral-Reißverschluss vorne | Elastische Ärmelabschlüsse | Abreißetikett | Wasserabweisend | Windabweisend

Farbe	Größen	1	ab 12	ab 120
Coloured	S- XXL	43,13	34,49	32,42

Mehr Artikel sind online verfügbar.

JACKEN (WIND- & WASSERABWEISEND)



miners
mate

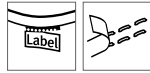

MY1010 | MY1010

my mate - Unisex Hooded Windbreaker

100% Polyester
XS, S, M, L, XL, XXL, 3XL
90 g/m²

Miners mate

BLACK	BURGUNDY	GREY SOLID
NAVY	OLIVE	

Leichte Kapuzenjacke | Wind- und wasserabweisend | Kapuze mit elastischer Kordel und Kordelstoppfern aus Polyester | Nahtverdeckter Nylon-Reißverschluss auf der Vorderseite | Seitentaschen mit Reißverschluss | Gummiband an Ärmelenden und unterem Saum | Verschweißte Innennähte | Neutrales Größen Etikett seitlich versetzt | Entfernbares miners mate-Etikett

Farbe	Größen	1	ab 30	ab 300
Coloured	XS - 3XL	75,52	69,21	64,90



SOL'S
the fair spirit



L894 | 46000

Windjacket Mistral

Außen: 100% Nylon, Futter: 100% Polyester
S, M, L, XL, XXL

SOL'S

BLACK	FOREST GREEN	NAVY
RED	ROYAL BLUE	

Öffnung mit Leiste, Reißverschluss und Druckknöpfen | Viele Taschen und eine im Kragen verstaubare Kapuze mit Zugkordel | Lüftungs-Ösen, Seitenschlitze und Zugkordel mit Stoppfern | Elastische Bündchen mit Druckknöpfen | Außen: Nylon 210T, Futter Polyester-Jersey

Farbe	Größen	1	ab 30	ab 300
Coloured	S - XXL	51,03	43,24	40,44



SOL'S
the fair spirit



L946 | 01169

Unisex Windbreaker Shore

100% Nylon
XS, S, M, L, XL, XXL, 3XL

SOL'S

BLACK/LIME	NAVY/ROYAL BLUE
NEON LIME/NAVY	RED/BLACK
ROYAL BLUE/NAVY	

Öffnung mit Reißverschluss in Kontrastfarbe | Elastische Bündchen, Kapuze und Saum | Seitentaschen mit Reißverschluss in Kontrastfarbe | Raglan-Ärmel | Jacke passt zusammengefoldet in eigene Tasche

Farbe	Größen	1	ab 50	ab 500
Coloured	XS - XXL	29,11	24,66	23,06
Coloured	3XL	33,44	28,32	26,49



SOL'S
the fair spirit



L947 | 01171

Unisex Lined Windbreaker Skate Jacket

Außen: 100% Nylon, Innen: 100% Polyester
XS, S, M, L, XL, XXL, 3XL

SOL'S

BLACK/RED	CAMO/ROYAL BLUE	NAVY/ROYAL BLUE
NEON LIME/ROYAL BLUE	ROYAL BLUE/NEON GOLD	

Reißverschluss in Kontrastfarbe | Seitentaschen | Klettverschluss-Öffnung unten an der Rückseite, um Veredelung zu erleichtern | Außenmaterial: 100% wasserabweisendes Nylon 210T | Futter: 100% Polyester-Mesh | Bei Farbe Black/Red ist die Kapuze Grey

Farbe	Größen	1	ab 30	ab 300
Coloured	XS - XXL	51,03	43,24	40,44
Coloured	3XL	58,69	49,72	46,48
Camo/Royal Blue	XS - XXL	54,57	46,24	43,24
Camo/Royal Blue	3XL	62,74	53,15	49,69



INDEPENDENT
TRADING COMPANY



NP700 | EXP54LWZC

Unisex Lightweight Windbreaker Jacket

100% Polyester
XS, S, M, L, XL, XXL, 3XL
82 g/m²

Independent

AQUA/AQUA/WHITE	BLACK CAMO/BLACK CAMO/BLACK	BLACK/BLACK/BLACK
BLACK/GRAPHITE/BLACK	BLUSH/BLUSH/WHITE	CLASSIC NAVY/ARMY/CLASSIC NAVY
CLASSIC NAVY/CLASSIC NAVY/CLASSIC NAVY	CLASSIC NAVY/ROYAL/CLASSIC NAVY	CLASSIC NAVY/SADDLE/CLASSIC NAVY
FOREST CAMO/BLACK/BLACK	FOREST CAMO/FOREST CAMO/BLACK	GRAPHITE/GRAPHITE/GRAPHITE
KHAKI/KHAKI/WHITE	MAROON/CLASSIC NAVY/MAROON	MAROON/MAROON/MAROON
RED/RED/RED	SAFETY ORANGE/SAFETY ORANGE/SAFETY ORANGE	SAFETY YELLOW/SAFETY YELLOW/SAFETY YELLOW
WHITE CAMO/WHITE CAMO/WHITE		

Die dritte Farbe ist die Reißverschluss-Farbe | Leichtes, wasserabweisendes Polyestergerewebe | Matte Ösen und Reißverschlüsse | Umgedrehter Reißverschluss | Reißverschluss mit Schieber | Reißverschluss mit Gummischieber | Mesh-gefüttete Kapuze | 3-teilige Kapuze | Sturmkragen | Gleichfarbiges Nackenband | Leistentaschen mit Mesh-Taschenbeutel | Verstellbares Zugband am Bund | Elastische Ärmelabschlüsse | Aufhänger mittig im Nacken | Abreißetikett im Nacken

Farbe	Größen	1	ab 24	ab 240
Coloured	XS - XL	50,38	43,01	40,32
Coloured	XXL - 3XL	53,62	45,77	42,91
Camo Colours	XS - XL	59,76	51,00	47,81
Camo Colours	XXL - 3XL	62,93	53,69	50,34



REGATTA
PROFESSIONAL



RG509 | TRW509

Asset Lightweight Jacket

100% Polyester
S, M, L, XL, XXL, 3XL

Regatta Professional

BLACK	NAVY	OXFORD BLUE
-------	------	-------------

Leichtes Polyestergewebe | Dauerhaft wasserabweisendes Finish | Integrierte Kapuze | 2 Eingrifftaschen unten | Tailenbund, Bündchen und Saum elastisch

Farbe	Größen	1	ab 16	ab 160
Coloured	S - 3XL	34,75	31,54	29,39



Result
core
VALUE

Result
COLOUR



RT204 | R204X

Windcheater

100% Polyester
S, M, L, XL, XXL

Result Core

BLACK	BOTTLE	EMERALD GREEN
HOT PINK	NAVY	PURPLE
RED	ROYAL	

Atmungsaktive Lüftungseinsätze an der Vorderseite | Rechte Tasche mit Reißverschluss | 190T Polyester mit Acryl-Beschichtung | Wasserabweisend, winddicht und extrem leicht | Elastische Bündchen, Front-Reißverschluss | Zwei Fronttaschen | Versteckte, verstellbare Kapuze im Kragen | Halterung für MP3-Kabel in der rechten Tasche

Farbe	Größen	1	ab 25	ab 250
Coloured	S - XXL	17,14	15,47	14,76



Result
core
VALUE



RT205 | R205X

Lightweight Jacket

100% Polyester
XS, S, M, L, XL, XXL

Result Core

BLACK	NAVY	RED
-------	------	-----

Nähte wasserdicht getaped | 190T Polyester mit StormDri 2.000 mit PU-Beschichtung | Zwei Fronttaschen mit Reißverschluss | Atmungsaktive Lüftungsöffnungen an Brust und Rücken | Durchgehender Front-Reißverschluss | Elastische Ärmelabschlüsse | Ideal zum Wandern | Lässt sich praktisch in einer Tasche zusammenfalten | Komplett gefüttert: Körper: atmungsaktives Polyester-Netzfutter (70 g/m²) / Ärmel: Polyester | Lüftungsöffnung um den Körper für zusätzliche Belüftung | Versteckte, verstellbare Kapuze im Kragen | Verstellbarer Gummizug im Saum | Wasserdicht bis 2.000 mm, winddicht und atmungsaktiv, sehr leicht

Farbe	Größen	1	ab 25	ab 250
Coloured	XS - XXL	28,32	26,06	25,11



ROLY



RY5050 | CV5050

Men's Glasgow Windjacket

100% Polyester
S, M, L, XL, XXL
70 g/m²

Roly

BLACK 02	BURGUNDY 64	DARK NAVY 45
FLUOR CORAL 234	FLUOR YELLOW 221	ROYAL BLUE 05

Innenseite des Kragens aus atmungsaktivem Gewebe | Durchgehender Reißverschluss mit reflektierenden Details, Kinnschutz und Puller | Atmungsaktives Gewebe an den Armlöchern | Seitentaschen mit Reißverschluss | Innentasche zum Verstauen der Jacke | Elastische Stoffeinfassung an Ärmeln und Saum | Reflektierende Details am Rücken | Windabweisend | Regenabweisend | Atmungsaktiv

Farbe	Größen	1	ab 50	ab 500
Coloured	S - XXL	20,37	18,23	17,54

RY5051 | CV5051

Women's Glasgow Windjacket

100% Polyester
S, M, L, XL, XXL
70 g/m²

Roly

BLACK 02	BURGUNDY 64	FLUOR CORAL 234
FLUOR YELLOW 221	MOONLIGHT BLUE 45	ROYAL BLUE 05

Innenseite des Kragens aus atmungsaktivem Gewebe | Verdeckte Nähte | Durchgehender Reißverschluss mit reflektierenden Details, Kinnschutz und Puller | Atmungsaktives Gewebe am Ärmelloch | Taillierter Schnitt | Innentasche zum Verstauen der Jacke | Elastische Stoffeinfassung an Ärmeln und Saum | Reflektierende Details am Rücken | Verlängertes Rückenteil | Windabweisend | Regenabweisend | Atmungsaktiv

Farbe	Größen	1	ab 50	ab 500
Coloured	S - XXL	20,37	18,23	17,54

Mehr Artikel sind online verfügbar.

JACKEN (WIND- & WASSERABWEISEND)



RT92A | R092X **Windcheater In A Bag**

100% Nylon
S, M, L, XL, XXL

Result



Spritzwasserabweisend und winddicht | 190T Nylon mit silberfarbener Rückseite aus Polyacryl | Wiegt lediglich 200 g (Größe L ohne Tasche) | Sehr leicht | Verdeckte Kapuze im Kragen mit verstellbarem Kordelzug | Durchgehender Front-Reißverschluss | Zwei Fronttaschen | Elastische Bündchen und verstellbarer Kordelzug im Saum | Gleichfarbige Trage-tasche für einfache Aufbewahrung

Farbe	Größen	1	ab 50	ab 500
Red	S- XXL	11,85	10,66	10,23
Black	S- XXL	23,68	21,30	20,47



L02109 | 02109 **Unisex Jacket With Padded Lining Robyn**

100% Polyester
XS, S, M, L, XL, XXL, 3XL, 4XL

SOL'S

BLACK	CHARCOAL GREY (SOLID)	FOREST GREEN
FRENCH NAVY	KELLY GREEN	METAL GREY
RED	ROYAL BLUE	

Front-Reißverschluss mit Doppelschieber und Blende aus Klettband mit verdeckten Druckknöpfen | Im Kragen versteckte Kapuze | Innenkragen mit Fleece-Futter | Zwei Außentaschen mit Reißverschluss und Klappe | Eine Innentasche | Zuglasche an den Ärmelbündchen

Farbe	Größen	1	ab 10	ab 100
Coloured	XS- XXL	61,95	52,86	50,19
Coloured	3XL- 4XL	71,26	60,81	57,72



RG5200 | TRW520 **Finn Jacket**

100% Polyester
S, M, L, XL, XXL, 3XL
80 g/m²

Regatta Professional



Wasserdichtes, atmungsaktives und angerautes Isotex 5000-Polyestergewebe | Dauerhaft wasserabweisendes Finish | Versiegelte Nähte | Innenfutter teils aus Netz-, teils aus Polyester-Taft-Gewebe | Integrierte Sicherheitstasche | Leichte, integrierte Kapuze mit Verstellmöglichkeit | Gerippte Krageninnenseite | Gerippte Ärmelabschlüsse und Saum | 2 untere Taschen mit Reißverschluss | Verdeckter Reißverschluss im Futter als Zugang zum Besticken

Farbe	Größen	1	ab 16	ab 160
Coloured	S- 3XL	101,98	92,70	86,51



RG5210 | TRW521 **Phoebe Jacket**

100% Polyester
34 (8), 36 (10), 38 (12), 40 (14), 42 (16), 44 (18), 46 (20)

Regatta Professional



Wasserdichtes und atmungsaktives Isotex 5000 beschichtetes Polyester-Material | Dauerhaft wasserabweisendes Finish | Versiegelte Nähte | Gestreiftes Jersey-Futter in der Kapuze | Futtertaft: 100% Polyester | Integrierte Sicherheitstasche | Feste Kapuze mit Kordelzugverstellung | Verstellbare Ärmelabschlüsse mit Druckknöpfen | Zwei aufgesetzte Taschen mit Eingriff zum Händewärmen hinten | Verdeckter Reißverschluss im Futter als Zugang zum Besticken

Farbe	Größen	1	ab 16	ab 160
Coloured	34- 46	101,98	92,70	86,51



L03000 | 03000 **Unisex Sacramento Jacket**

100% Polyamid, Futter: 100% Polyester
XS, S, M, L, XL, XXL, 3XL

SOL'S

BLACK	FRENCH NAVY	OXBLOOD
-------	-------------	---------

Nylon 230T; 100% Polyamid; PU-Beschichtung; Futter aus gebürstetem Jersey: 100% Polyester; gefütterte Ärmel: Taft 190T, 100% Polyester | Wasserabweisend und winddicht | Raglan-Ärmel | Druckknöpfe | Zwei Seitentaschen | Elastische Ärmelabschlüsse | Zugband am Saum

Farbe	Größen	1	ab 30	ab 300
Coloured	XS- 3XL	33,70	28,56	26,70



RG397 | TRW397 **Eco Dover Jacket**

100% Polyester
XS, S, M, L, XL, XXL, 3XL, 4XL

Regatta Professional

BLACK/ASH (HEATHER)	NAVY/NAVY
SEAL GREY/BLACK	

Wasserdichtes Hydrarfort-Polyester-Gewebe | Obermaterial beinhaltet recyceltes Polyester-Garn | Futter aus 220er Symmetry-Fleece mit Antipilling-Ausstattung | Kragen mit Fleecefutter | Winddichtes Material | Thermo-Guard-Wärmeschutz in den Ärmeln | Versiegelte Nähte | Integrierte Kapuze mit Verstellmöglichkeit | Windschutzleiste mit Klettverschluss | Verstellbare Manschetten | Zwei tief angesetzte Reißverschluss-Taschen | Integrierte, aufgesetzte Sicherheitstasche | Verdeckter Reißverschluss im Futter als Zugang zum Besticken

Farbe	Größen	1	ab 8	ab 80
Coloured	XS- 4XL	70,57	64,14	59,86



RT203 | R203X **Microfleece Lined Jacket**

100% Polyester
S, M, L, XL, XXL, 3XL
180 g/m² Result Core

BLACK	BOTTLE	BURGUNDY
NAVY	RED	ROYAL

Leicht | Ganzjährig einsetzbar | Komplett verschweißte Nähte | Durchgehender 5 mm Spiral-Reißverschluss aus Nylon an der Vorderseite | Seitentaschen mit Rückhalteleisten | Einschlagbare, wasserdichte Kapuze | Reflektierendes Band unten an der Rückseite | Elastische Ärmelabschlüsse | Wasserdicht (2.000 mm) | StormDri 210T Polyester mit Polyurethan-Beschichtung

Farbe	Größen	1	ab 20	ab 200
Coloured	S- 3XL	46,29	42,72	40,98



RT206 | R206X **Midweight Jacket**

100% Polyester
S, M, L, XL, XXL, 3XL Result Core

BLACK	NAVY	RED
STEEL GREY		

Außen: 190T Polyester Pongé mit StormDri 2000 Beschichtung | Körper: Single-Jersey Futter (Polyester, 130 g/m²) | Ärmel: Futter aus 100% Polyester | Wasserdicht bis 2.000 mm und winddicht, mittelschwer | Zwei Fronttaschen, Innentaschen | Elastische Bündchen mit verstellbarem Klettverschluss | Durchgehender Reißverschluss mit Windschutzleiste | Im Kragen versteckte, 3-teilige Kapuze | Hoher Kragen | Komplett versiegelte, wasserdichte Nähte

Farbe	Größen	1	ab 20	ab 200
Coloured	S- 3XL	43,79	40,34	38,68

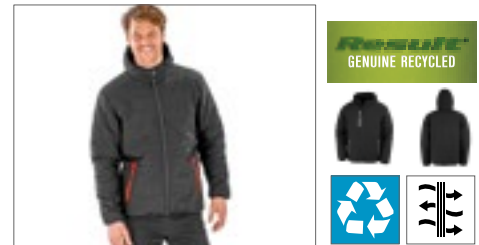

RT240 | R240X **Recycled Black Compass Padded Winter Jacket**

100% Polyester
XS, S, M, L, XL, XXL, 3XL Result Genuine Recycled

BLACK/BLACK	BLACK/GREY
BLACK/LIME	BLACK/ORANGE
BLACK/RED	BLACK/ROYAL

Außen: 100% mechanisch dehnbarer, recycelter TOPGREEN-Polyester und (nicht recycelte) TPU-Membran; Wattierung: 100% 160 g/m² recycelter REPVEVE®-Polyester; Futter in Oberteil und Kapuze: 100% 200g/m² recycelter TOPGREEN-Polyester-Fleece; Futter in Ärmeln: 100% recycelter JIAREN-Polyester | Atmungsaktiv | Windabweisend | Spritzwasserabweisend | Dick gepolstertes Oberteil mit Fleece-Wattierung | YKK-Reißverschluss vorne mit Kinnschutz | Kontrastfarbene Reißverschlüsse an den Taschen | Kapuze mit Fleecefutter | Windschutzleiste innen | Eingefasste, weiche Bündchen | Schwarze Reißverschluss-Anhänger | Innentasche | Aufhänger | TPU-Membran sorgt für zusätzlichen Wetterschutz | Recycelbar | Biologisch abbaubare Taschen und recycelte Kartons | Die hochwertige REPVEVE®-Recycling-Wattierung aus umweltfreundlichen Materialien, hergestellt aus recycelten Plastikflaschen und Industrieabfällen, ist das nachhaltige Gegenstück gewöhnlicher Garne | Umweltfreundliches TOPGREEN®-Polyester-Fleece | Recycelter JIAREN-Polyester | Hergestellt aus 27 Plastikflaschen (1 Liter)

Farbe	Größen	1	ab 5 (S ab 10)	ab 50 (S ab 100)
Coloured	XS- 3XL	87,94	83,18	79,85
Coloured	S- XXL	87,94	83,18	79,85



STORMTECH®



ST114 | GSX-1 **Axis Shell Jacket**

100% Polyester
S, M, L, XL, XXL, 3XL Stormtech

BLACK/BLACK	BLACK/ORANGE	BLACK/ROYAL
BLACK/SPORT RED	BLACK/SUNDANCE	

STORMTECH D / W / R langlebige, wasserbeständige Außenschicht | Mittiger Reißverschluss vorn | Netzfutter für zusätzlichen Komfort | Eingesetzte Ärmel | Innentasche für Musikplayer etc. | Dehnbare Manschetten | Verstellbarer Bund | Zugang zur Bestückung

Farbe	Größen	1	ab 34 (M ab 20, 3XL ab 17)	ab 340 (M ab 200, 3XL ab 170)
Black/Sundance Black/Orange Black/Black Black/Sport Red Black/Royal	S- XXL	82,13	71,85	69,00
Coloured	3XL	82,13	71,85	69,00
Black/Orange	M- XXL	82,13	71,85	69,00



STORMTECH®



ST80 | KX-1 **Men's Nautilus Performance-Shell Jacket**

100% Polyester
XS, S, M, L, XL, XXL, 3XL, 4XL, 5XL Stormtech

BLACK	NAVY
XS, S, M, L, XL, XXL, 3XL	4XL, 5XL

AZURE BLUE	BRIGHT RED	CARBON	COOL SILVER
KIWI			

Spritzwasserabweisende D / W / R STORMTECH Außenschicht | Verstaubar in Pack- / Reißverschluss-Tasche | Verstellbare Kapuze und Handbündchen | Schlitz mit Mesh-Futter an der Rückseite | Reißverschluss-Taschen | Verstellbarer Saum | Kapuze im Kragen verstaubar | Reflektierende Paspelierung an den Schultern | Wasserabweisend: 600mm | Atmungsaktiv 1.000 g/m² / 24h | 100% Polyester Pongé, 2,30oz (USA) / 78g (CDN) mit Mesh-Futter

Farbe	Größen	1	ab 48 (XS ab 30, XS ab 24)	ab 480 (XS ab 300, XS ab 240)
Coloured	XS- 5XL	54,74	47,91	45,98
Coloured	XS	54,74	47,91	45,98
Navy Azure Blue Black Carbon	S- XXL	54,74	47,91	45,98
Kiwi Cool Silver Bright Red	S- XXL	54,74	47,91	45,98
Bright Red	XS	54,74	47,91	45,98



STORMTECH®



WATER PROOF
100%
500mm - 2.000mm
ATMUNGSAKTIV
1.000g/m²

ST84 | HGL-1 Men's Sidewinder Shell Jacket

88% Nylon / 12% Elasthan
S, M, L, XL, XXL, 3XL, 4XL, 5XL

Stormtech

S, M, L, XL, XXL, 3XL, 4XL, 5XL

BLACK/BLACK

S, M, L, XL, XXL, 3XL

BLACK/AZURE BLUE

BLACK/BRIGHT RED

BLACK/KIWI

Regenfeste D / W / R STORMTECH Außenschicht | Reißverschluss-Umrandung in Kontrastfarbe | Angeschnittene, vorgeformte Kapuze | Innenliegende Windschutzleiste über die gesamte Länge | Brusttasche | Reißverschluss-Taschen | Verstellbarer Saum mit Kordelzug | Verstellbare Ärmelabschlüsse | Vorgeformte Ärmel | Wasserabweisend: 600 mm | Atmungsaktiv 1.000 g/m² / 24h | 88% Nylon / 12% Spandex 4-Wege Stretch, 6,78oz (USA) / 230g (CDN)

Farbe	Größen	1	ab 22 (S ab 14, 3XL ab 11)	ab 220 (S ab 140, 3XL ab 110)
Coloured	3XL - 5XL	164,22	143,70	137,94
Black/Azure Blue Black/Black	S - XXL	164,22	143,70	137,94
Black/Bright Red Black/Kiwi	S - XXL	164,22	143,70	137,94



STORMTECH®



WATER PROOF
100%
500mm - 2.000mm
ATMUNGSAKTIV
1.000g/m²

ST88 | KSB-1 Men's Orbiter Softshell Jacket

92% Polyester / 8% Elasthan

S, M, L, XL, XXL, 3XL (Black/Carbon: S, M, L, XL, XXL, 3XL, 4XL, 5XL)

Stormtech

S, M, L, XL, XXL, 3XL, 4XL, 5XL

BLACK/CARBON

S, M, L, XL, XXL, 3XL

BLACK/AZURE BLUE

BLACK/BRIGHT RED

BLACK/KIWI

NAVY/CARBON

STORMTECH D / W / R Außenschicht | 92% Polyester / 8% Elasthan verbunden mit 100% Polyester-Fleece | Reißverschluss-Taschen | Taschenfutter aus angerautem Trikotstoff | Kinnschutz | Verdeckter Spiral-Reißverschluss | Wasserdicht 600 mm | Atmungsaktiv 1.000 g/m² / 24h

Farbe	Größen	1	ab 20 (S ab 12, 3XL ab 10)	ab 200 (S ab 120, 3XL ab 100)
Coloured	3XL - 5XL	82,13	71,85	69,00
Black/Bright Red Black/Azure Blue Black/Carbon	S - XXL	82,13	71,85	69,00
Navy/ Carbon Black/Kiwi	S - XXL	82,13	71,85	69,00



RUSSELL



OEKO-TEX®
STANDARD 100
by Hohenstein
tested by
www.oeko-tex.com

Z510 | R-510M-0 Men's Hydraplus 2000 Jacket

100% Nylon

XS, S, M, L, XL, XXL, 3XL, 4XL
190 g/m²

Russell

XS, S, M, L, XL, XXL, 3XL, 4XL

BLACK

CLASSIC RED

FRENCH NAVY

TITANIUM (SOLID)

XS, S, M, L, XL, XXL

AZURE BLUE

Nylon Taslan | Wasserdichtes Gewebe bis 2.000 mm (PU-Beschichtung) | Kritische Nähte verschweißt | Atmungsaktiv: 2.000 g/m² in 24 Stunden | Im Kragen integrierte, 3-teilige Kapuze | Gefütterter Innenkragen | Komplett gefüttert | Gefütterte Taschen mit Reißverschluss | Raglan-Ärmel mit vorgeformter Ellenbogenpartie | YKK-Reißverschluss und doppelte Regenblende mit zusätzlicher Klettbandschließe | Kordelzug im Saum | Integrierte Handytasche | Veredelungszugang

Farbe	Größen	1	ab 12	ab 120
Coloured	XS - 4XL	122,86	110,57	101,44



RUSSELL



OEKO-TEX®
STANDARD 100
by Hohenstein
tested by
www.oeko-tex.com

Z510F | R-510F-0 Ladies' Hydraplus 2000 Jacket

100% Nylon

XS, S, M, L, XL, XXL, 3XL, 4XL
190 g/m²

Russell

XS, S, M, L, XL, XXL, 3XL, 4XL

BLACK

CLASSIC RED

FRENCH NAVY

TITANIUM (SOLID)

XS, S, M, L, XL, XXL

AZURE BLUE

Wasserdichtes Gewebe bis 2.000 mm (PU-Beschichtung) | Kritische Nähte verschweißt | Atmungsaktiv: 2.000 g/m² in 24 Stunden | Im Kragen integrierte, 3-teilige Kapuze | Gefütterter Innenkragen | Komplett gefüttert | Gefütterte Taschen mit Reißverschluss | Raglan-Ärmel mit vorgeformter Ellenbogenpartie | YKK-Reißverschluss und doppelte Regenblende mit zusätzlicher Klettbandschließe | Kordelzug im Saum | Integrierte Handytasche | Veredelungszugang | Nylon-Taslan

Farbe	Größen	1	ab 12	ab 120
Coloured	XS - XXL	113,07	101,75	93,34
Coloured	3XL - 4XL	117,02	105,32	96,63



ROLY



RY5200 | CB5200 **Raincoat Island**

100% Polyester
S, M, L, XL, XXL
70 g/m²

Roly

BLACK 02 | NAVY BLUE 55 | RED 60 | ROYAL BLUE 05

Polyester - Taffeta | Regenjacke mit durchgehendem Reißverschluss | In Kragen gefaltete Kapuze mit Kordelzügen | Zwei Taschen mit Reißverschluss und Klappe | Elastische Bündchen | Saum mit verstellbaren Kordelzügen und Stoppern | Winddicht | Wasserabweisend | Herausreißbares Label

Farbe	Größen	1	ab 50	ab 500
Coloured	S- XXL	14,59	13,07	12,57



Result
core
VALUE



RT227 | R227X **Rain Jacket**

100% Polyester
S, M, L, XL, XXL, 3XL
200 g/m²

Result Core

BLACK | NAVY

190T Stormdri Polyester mit PVC-Beschichtung | Wasserdicht bis 2.000 mm | Windabweisend | Komplett verschweißte Nähte | Integrierte, elastische Kapuze | Durchgehender Front-Reißverschluss | Windschutzleiste vorne mit Druckknopf | Zwei Fronttaschen | Bund mit verstellbarem Kordelzug | Belüftung mit Netzfutter am Rückenteil | Elastische, innenliegende Ärmelbündchen

Farbe	Größen	1	ab 25	ab 250
Coloured	S- 3XL	18,33	16,54	15,83



Result
core
VALUE



RT225X | R225X **Rain Suit**

100% Polyester
S, M, L, XL, XXL, 3XL
200 g/m²

Result Core

BLACK | NAVY | ROYAL

Integrierte, elastische Kapuze | Durchgehender Front-Reißverschluss | Zwei große Vordertaschen | Verstellbarer Kordelzug im Bund der Jacke | Netzfutter am Rückenteil der Jacke | Elastische, innenliegende Ärmelbündchen | Windschutzleiste mit Druckknöpfen | Ausstattung Hose: Elastischer Bund | Seitliche Eingriffe für Zugriff an die Hose darunter | Beinabschluss verstellbar durch Druckknopf | Wasserdicht (2.000 mm) | 190T Polyester mit Polyurethan-Beschichtung | Windabweisend

Farbe	Größen	1	ab 20	ab 200
Coloured	S- 3XL	25,70	23,68	22,73



Result

Result
COLOUR

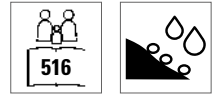

RT95A | R095X **Waterproof Jacket & Trousers Set**

100% Polyester
S, M, L, XL, XXL
200 g/m²

Result

BLACK | NAVY | NEON YELLOW | OLIVE GREEN
RED | ROYAL

Wind- und wasserdicht (2000 mm) | Außen: 190T 100% Polyester mit StormDri 2000 Beschichtung | Schwere Kleidung, versiegelte Nähte | Kapuze mit Klettverschluss, durchgehender Reißverschluss vorne | Zwei geräumige Taschen an der Vorderseite der Jacke und zwei Eingriffe zu den Taschen der darunter getragenen Hose | Innenliegende Bündchen, Rückseite mit Netzlüftung | Verstellbarer Kordelzug im Bund der Jacke | Elastischer Hosenbund | Beinabschluss verstellbar durch Druckknopf | Reißverschluss-Beutel zum Verstauen | Sicherheitsdreiecke vorne und hinten mit reflektierenden Materialien

Farbe	Größen	1	ab 20	ab 200
Coloured	S- XXL	30,82	28,44	27,25

JACKEN (WASSERDICHT)



BEST SELLER

JAMES & NICHOLSON



JN1122 | JN1122 **Men's Zip-Off Softshell Jacket**

100% Polyester
S, M, L, XL, XXL, 3XL
230 g/m² James+Nicholson

BLACK/RED	BLACK/SILVER (SOLID)	IRON GREY/GREEN
NAUTIC BLUE/NAVY	NAVY/ROYAL	RED/BLACK

2 in 1 Jacke mit abzipfbaren Ärmeln | Wind- und wasserdichtes 3-Lagen Funktionsmaterial mit TPU-Membran (5.000 mm Wassersäule) | Atmungsaktiv und wasserdampfdurchlässig | Nähte nicht versiegelt | Stehkragen | Kontrastfarbene Innenseite | Kontrastfarbene Paspel an Vorder-, Rückenteil und Ärmel | Reflektierender unterlegter Front-Reißverschluss | Reflektierende Details an Schulter, Rückenteil und Ärmel | Zwei Seitentaschen | Eine Innentasche mit Reißverschluss | Ärmeltasche mit reflektierendem Reißverschluss

Farbe	Größen	1	ab 20	ab 200
Coloured	S- 3XL	85,68	79,97	77,83

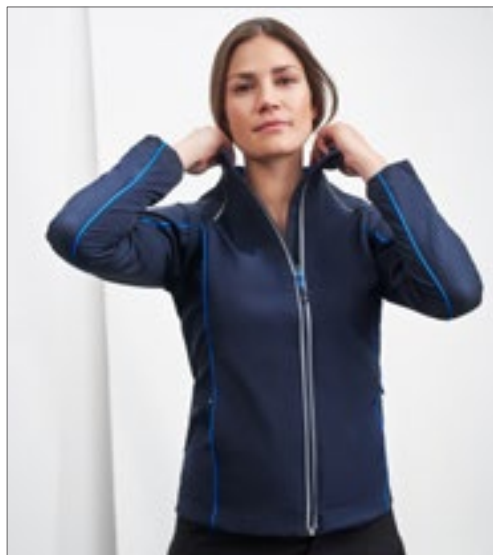

JAMES & NICHOLSON

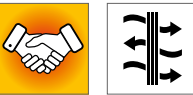

JN1121 | JN1121 **Ladies' Zip-Off Softshell Jacket**

100% Polyester
S, M, L, XL, XXL
230 g/m² James+Nicholson

BLACK/RED	BLACK/SILVER (SOLID)	IRON GREY/GREEN
NAUTIC BLUE/NAVY	NAVY/ROYAL	RED/BLACK

Wind- und wasserdichtes 3-Lagen Funktionsmaterial mit TPU-Membran (5.000 mm Wassersäule) | Atmungsaktiv und wasserdampfdurchlässig | Nähte nicht versiegelt | Stehkragen | Kontrastfarbene Innenseite | Kontrastfarbene Paspel an Vorder-, Rückenteil und Ärmel | Reflektierender unterlegter Front-Reißverschluss | Reflektierende Details an Schulter, Rückenteil und Ärmel | Zwei Seitentaschen | Eine Innentasche mit Reißverschluss | Ärmeltasche mit reflektierendem Reißverschluss | Taillierter Schnitt

Farbe	Größen	1	ab 20	ab 200
Coloured	S- XXL	85,68	79,97	77,83



BEST SELLER

JAMES & NICHOLSON



JN1118 | JN1118 **Men's Rain Jacket**

100% Polyester
S, M, L, XL, XXL, 3XL
James+Nicholson

BLACK/SILVER (SOLID)	NAVY/RED	ORANGE/CARBON
RED/BLACK	ROYAL/NAVY	SPRING GREEN/NAVY
TURQUOISE/IRON GREY		

Sportliche, funktionale Outdoorjacke | Wind- und wasserdichtes Gewebe (3.000 mm Wassersäule) mit TPU Beschichtung | Atmungsaktiv und wasserdampfdurchlässig (1.500g/m² / 24h) | Versiegelte Nähte | Kontrastfarbene Reißverschlüsse | Unterlegter Front-Reißverschluss mit Kinnschutz | Angeschnittene, verstellbare Kapuze mit elastischer Kordel | Zwei Seitentaschen mit Reißverschluss | Innentasche | Reflektierende Details an Kapuze, Vorder und Rückenteil | Reißverschluss zur Rückenveredelung

Farbe	Größen	1	ab 30	ab 300
Coloured	S- 3XL	45,93	42,96	41,77



BEST SELLER

JAMES & NICHOLSON



JN1117 | JN1117 **Ladies' Rain Jacket**

100% Polyester
S, M, L, XL, XXL
James+Nicholson

BLACK/SILVER (SOLID)	NAVY/RED	ORANGE/CARBON
RED/BLACK	ROYAL/NAVY	SPRING GREEN/NAVY
TURQUOISE/IRON GREY		

Sportliche, funktionale Outdoorjacke | Wind- und wasserdichtes Gewebe (3.000 mm Wassersäule) mit TPU Beschichtung | Atmungsaktiv und wasserdampfdurchlässig (1.500g/m² / 24h) | Versiegelte Nähte | Kontrastfarbene Reißverschlüsse | Unterlegter Frontreißverschluss mit Kinnschutz | Angeschnittene, verstellbare Kapuze mit elastischer Kordel | Zwei Seitentaschen mit Reißverschluss, Innentasche | Reflektierende Details an Kapuze, Vorder und Rückenteil | Reißverschluss zur Rückenveredelung

Farbe	Größen	1	ab 30	ab 300
Coloured	S- XXL	45,93	42,96	41,77



REGATTA
PROFESSIONAL



RG410 | TRA410 **Banbury Wax Jacket**

100% Baumwolle
S, M, L, XL, XXL, 3XL
385 g/m²

Regatta Professional

BLACK	BROWN	DARK KHAKI
NAVY		

100 % Coolweave-Baumwolle mit authentischer Wachs-Oberfläche und einer wasserabweisenden DWR-Oberfläche (Durable Water Repellent) für Schutz bei jedem Wetter | Innenfutter aus Baumwolle mit Karomuster | Kordbesatz am Kragen | 2 angewinkelte Eingrifftaschen und 2 große Vordertaschen mit Saumbanden

Farbe	Größen	1	ab 12	ab 120
Coloured	S- 3XL	136,02	123,64	115,43



Result



RT189 | R189X **Urban HDi Quest Lightweight Stowable Jacket**

100% Nylon
XS, S, M, L, XL, XXL, 3XL

Result

BLACK/ORANGE	FENNEL/PINK
LIME/ROYAL	NAVY/LIME
RASPBERRY/LIME	ROYAL/LIME

Wasserdicht: 3.000 mm | Atmungsaktiv 1.000 g/m² / 24h | Windabweisend | Durchgehender Reißverschluss vorne in Kontrastfarbe | Versiegelte Nähte | Seitentaschen, eine mit Reißverschluss | Elastische Ärmelbündchen | Integrierte Kapuze mit elastischem Zugband zum Regulieren | Anhänger | Verstellbarer Kordelzug im Bund | Verstaubar in passendem Beutel | Gedrucktes Halsetikett

Farbe	Größen	1	ab 20	ab 200
Coloured	XS- 3XL	34,87	32,13	30,82



REGATTA
PROFESSIONAL



RG445 | TRW445 **Pace II Jacket**

100% Polyester
S, M, L, XL, XXL, 3XL
200 g/m²

Regatta Professional

BLACK	NAVY
-------	------

Wasserdichtes, angetautes Hydrafort-Polyester-Pongé-Gewebe | Innenfutter aus Polyester-Taftgewebe | Winddichtes Material | Versiegelte Nähte | Integrierte Kapuze mit Verstellmöglichkeit | Verzierte Windschutzleiste | Verstellbare Manschetten | Zwei tief angesetzte Reißverschluss-Taschen | Innentasche | Verdeckter Reißverschluss im Futter als Zugang zum Besticken | Verstellbarer Gummizug im Saum

Farbe	Größen	1	ab 16	ab 160
Coloured	S- 3XL	67,95	61,76	57,60



JAMES & NICHOLSON



JN1010 | JN1010 **Men's Outer Jacket**

100% Polyester
S, M, L, XL, XXL, 3XL

James+Nicholson

AZUR	BLACK	NAVY
OLIVE	RED	WHITE

Funktionale Outdoorjacke für extreme Wetterbedingungen | Wind- und wasserdichtes Gewebe (3.000 mm Wassersäule) mit TPU-Beschichtung | Atmungsaktiv und wasserdampfdurchlässig (3.000 g/m² / 24h) | Zwei verdeckte Taschen mit Reißverschluss, Brusttasche und Handy-Tasche innen | Elastische Kordel mit Stopper an Kapuze und Saum | Im Kragen integrierte Kapuze | Reißverschluss zur Rückenveredelung | Versiegelte Nähte | Futter aus Polyester

Farbe	Größen	1	ab 20	ab 200
Coloured	S- 3XL	78,78	73,54	71,64

JN1011 | JN1011 **Ladies' Outer Jacket**

100% Polyester
S, M, L, XL, XXL

James+Nicholson

AZUR	BLACK	NAVY
OLIVE	RED	

Funktionale Damen-Outdoorjacke für extreme Wetterbedingungen | Wind- und wasserdichtes Gewebe (3.000 mm Wassersäule) mit TPU-Beschichtung und verschweißten Nähten | Zwei verdeckte Taschen mit Reißverschluss, Brusttasche und Handy-Tasche innen | Atmungsaktiv und wasserdampfdurchlässig (3.000 g/m² / 24h) | Elastische Kordel mit Stopper an Kapuze und Saum | Im Kragen integrierte Kapuze | Leicht taillierte Form | Reißverschluss zur Rückenveredelung

Farbe	Größen	1	ab 20	ab 200
Coloured	S- XXL	78,78	73,54	71,64

Mehr Artikel sind online verfügbar.



REGATTA
PROFESSIONAL



RG461 | TRW461 **Ardmore Jacket**

100% Polyester
S, M, L, XL, XXL, 3XL
200 g/m²

Regatta Professional

BLACK	BOTTLE GREEN/SEAL GREY (SOLID)	CLASSIC RED
KEYLIME/SEAL GREY (SOLID)	MAJESTIC PURPLE/SEAL GREY (SOLID)	NAVY
NAVY/CLASSIC RED	OXFORD BLUE/SEAL GREY (SOLID)	SEAL GREY (SOLID)/BLACK
SUN ORANGE/SEAL GREY (SOLID)		

Wasserdichter, mit Hydrafort 5000 beschichteter, angerauter Polyester | Futter aus Polyester-Mesh | Winddichtes Material | Versiegelte Nähte | Integrierte Kapuze mit Verstellmöglichkeit | Zwei tief angesetzte Reißverschluss-Taschen | Eine Innentasche mit Öffnung für Kopfhörer | Verstellbare Manschetten | Verstellbarer Gummizug im Saum | Innenliegender Veredelungszugang mit Reißverschluss

Farbe	Größen	1	ab 16	ab 160
Coloured	S - 3XL	67,95	61,76	57,60



Result

urban
OUTDOOR WEAR



RT111M | R111M **Urban Fell Lightweight Technical Jacket**

Außen: 100% Nylon, Futter und Ärmel: 100% Polyester
S, M, L, XL, XXL, 3XL

Result

BLACK	MOSS GREEN	ROYAL
-------	------------	-------

Wasserdicht (3.000 mm) und atmungsaktiv (3.000 g/m² / 24h) | Außen: Doppelstreifen 100 % Hydra-Dri Nylon Taslon mit PU-Beschichtung | Futter: Silberfarbenes Netz aus 100 % Polyester in Kapuze und Oberteil | Ärmel: 190 Taft aus 100 % Polyester | Komplett versiegelte, wasserdichte Nähte | Winddicht (hoher Schutzgrad) | Zwei Seitentaschen mit Reißverschluss, eine wasserdichte Brusttasche auf der rechten Seite mit Reißverschluss | Dekorativer Paspelbesatz in grauer Farbe an Armen und Seitenflächen | Anpassbare Ärmelaufschläge mit Klettverschluss | Verstellbarer Gummizug im Saum | Windschutzleiste an der Innenseite mit Klettverschluss und Verzierung in grauer Farbe | Extrem leicht, schnell trocknend | Integrierte wasserdichte Kapuze mit Kordelstoppfern | Einfach zu öffnende Reißverschlüsse | Durchgehender Front-Reißverschluss | Veredelungszugang: unten am Saum

Farbe	Größen	1	ab 10	ab 100
Coloured	S - 3XL	40,41	38,03	36,49



Result

Result
COLOUR



RT160A | R160X **Reversible Stormdri 4000 Jacket**

100% Polyester
S, M, L, XL, XXL, 3XL

Result

S, M, L, XL, XXL, 3XL	NAVY/NAVY	ROYAL/NAVY	
S, M, L, XL, XXL	BLACK/NAVY	BOTTLE/BOTTLE	BROWN/BROWN
	BURGUNDY/CAMEL	PURPLE/PURPLE	RED/NAVY

Wind- und wasserdichte (4.000 mm) Wendejacke | Außen: 200 g/m² beschichtetes Polyester | Rückseite: 280 g/m² Active Fleece von RESULT®, 100% Polyester | Antipilling-Fleece | Doppelt gesteppte, versiegelte Nähte | Verdeckte Kapuze im Kragen mit verstellbarem Kordelzug | Durchgehender, beidseitiger Reißverschluss an der Vorderseite | Vier Seitentaschen (zwei auf jeder umwendbaren Seite) | Sturmpatte mit Nietverschluss | Elastische Ärmelabschlüsse | Veredelungszugang am Saum | Reflektierende Stoffaufhängeschlaufe hinten

Farbe	Größen	1	ab 10	ab 100
Coloured	S - 3XL	66,52	61,76	59,26



Result

urban
OUTDOOR WEAR



RT111F | R111F **Women's Urban Fell Lightweight Technical Jacket**

Außen: 100% Nylon, Futter und Ärmel: 100% Polyester
XS (8/34), S (10/36), M (12/38), L (14/40), XL (16/42)

Result

MOSS GREEN

Wasserdicht (3.000 mm) und atmungsaktiv (3.000 g/m² / 24h) | Außen: Doppelstreifen 100 % Hydra-Dri Nylon Taslon mit PU-Beschichtung | Futter: Silberfarbenes Netz aus 100 % Polyester in Kapuze und Oberteil | Ärmel: 190 Taft aus 100 % Polyester | Komplett versiegelte, wasserdichte Nähte | Extrem leicht, schnell trocknend | Zwei Seitentaschen mit Reißverschluss, eine wasserdichte Brusttasche auf der rechten Seite mit Reißverschluss | Anpassbare Ärmelaufschläge mit Klettverschluss | Windschutzleiste an der Innenseite mit Klettverschluss und Verzierung in grauer Farbe | Integrierte wasserdichte Kapuze mit Kordelstoppfern | Einfach zu öffnende Reißverschlüsse | Durchgehender Front-Reißverschluss | Dekorativer Paspelbesatz in grauer Farbe an Armen und Seitenflächen | Verstellbarer Gummizug im Saum | Veredelungszugang: unten am Saum

Farbe	Größen	1	ab 10	ab 100
Moss Green	XS - XL	38,03	35,63	34,22



RG221 | TRA221

Blockade Waterproof Jacket

100% Polyester
S, M, L, XL, XXL, 3XL

Regatta Professional

BLACK NAVY

Schweres 300D Oxford Polyestergerewebe | Wasserdichte Hydrafort 5000 Polyesterqualität | Teilweise mit Fleece gefüttert | 2 untere Taschen mit Reißverschluss | Integrierte Sicherheitstasche | Elastischer Saum | Verstellbare Manschetten | Feste Kapuze zum Aufrollen | D-Ring-Befestigung | Windschutzleiste mit Klettverschluss | Verdeckter Reißverschluss im Futter als Zugang zum Besticken | Dieses Produkt hat kein externes Logo-Branding

Farbe	Größen	1	ab 8	ab 80
Coloured	S- 3XL	112,46	102,22	95,44

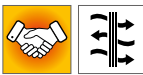

RG463 | TRW463

Vertex III Microfibre Jacket

100% Polyester
S, M, L, XL, XXL, 3XL
145 g/m²

Regatta Professional

BLACK DARK OLIVE NAVY

Wasserdichtes und atmungsaktives Isotex 5000 Polyesterwill-Mikrofasergerewebe | Futter aus Mesh und Polyester | Versiegelte Nähte | Zwei aufgesetzte Taschen mit seitlichem Eingriff sowie Handwärmen | Integrierte Handytasche | Verstellbares Taillen- und Saamsystem mit Kordelzug | Innenliegender Veredelungszugang mit Reißverschluss | Interaktiv | Integrierte Kapuze mit Verstellmöglichkeit | Druckknopf-Wetterleiste | Verstellbare Manschetten | Zwei Brusttaschen mit Reißverschluss

Farbe	Größen	1	ab 16	ab 160
Coloured	S- 3XL	136,02	123,64	115,43



RG492 | TRW492

Men's Gibson IV Interactive Jacket

100% Polyester
S, M, L, XL, XXL, 3XL
200 g/m²

Regatta Professional

BLACK NAVY

Wasserdichtes Hydrafort 5000 Polyester-Gewebe, angeraut | Winddichtes Material | Mesh-Innenfutter | Versiegelte Nähte | Interaktiv | Windschutzleiste mit Klettverschluss | Verstellbare Manschetten | 2 untere Taschen mit Reißverschluss | Innentasche | Verstellbarer Gummizug im Saum | Verdeckter Reißverschluss im Futter als Zugang zum Besticken

Farbe	Größen	1	ab 16	ab 160
Coloured	S- 3XL	83,66	76,04	70,92



RG514 | TRW514

X-Pro Triode II Shell Jacket

100% Polyester
S, M, L, XL, XXL, 3XL

Regatta Professional

BLACK

Wasserdichtes, atmungsaktives Isotex 10000-Stretchmaterial, 2,5-lagiges Hochleistungsmaterial mit TPU-Membran und bedruckter grauer Innenlage | Nähte wasserdicht verschweißt | Dauerhaft wasserabweisendes Finish | Leichtgewichtig mit sehr hohem Tragekomfort | Wasserdichter Reißverschluss vorne in der Mitte | Eine Brusttasche und zwei untere Taschen mit Reißverschluss | Reflektierende Details für bessere Sichtbarkeit | Feste, technische Kapuze mit Verstellern und verstärktem Schirm | Bund mit verstellbarem Kordelzug

Farbe	Größen	1	ab 16	ab 160
Black	S- 3XL	109,84	99,84	93,18



RT67 | R067X

Multi-Function Jacket

100% Polyester
XS, S, M, L, XL, XXL, 3XL

Result

BLACK/GREY NAVY/SAND RED/NAVY

Außen: 200 g/m² StormDri 4000, 100% Polyester mit PVC-Beschichtung | Futter: 100% Polyester | Wasserdicht (4.000 mm) und winddicht | Versiegelte Säume und Doppelnadel-Steppnähte | Eingeschlagene Kapuze im Kragen | Durchgehender Front-Reißverschluss | Zwei Seitentaschen, eine Brusttasche und eine Handy-Innentasche | Elastische Bündchen mit verstellbarem Klettverschluss | Saum mit verstellbarem Kordelzug und mit Druckknopf verschließbare Windbremse | Farblich abgesetztes Netzfutter | Veredelungszugang: Verdeckter Reißverschluss innen an der Rückseite

Farbe	Größen	1	ab 20	ab 200
Coloured	XS- 3XL	48,91	45,10	43,32



RT98 | R098X

Seneca Hi-Activity Jacket

100% Polyester
S, M, L, XL, XXL, 3XL

Result

ANTHRACITE/BLACK NAVY/NAVY NAVY/RED RED/ANTHRACITE

Wasserdicht (4000 mm) und winddicht | Außen: 100% StormDri 4000 Polyester mit PVC-Beschichtung | Isolierung: 150 g/m² Polyesterfaser | Futter: Oberer Teil: Active Fleece by Result™, Unterer Teil: 100% Polyester | Versiegelte Nähte | Verdeckte, abnehmbare und einstellbare Kapuze mit Innenfutter, Kinnenschutz und Klettverschluss | Durchgehender Front-Reißverschluss | Zwei geräumige Fronttaschen, zwei Brusttaschen, eine Brust-Innentasche, eine Handy-Innentasche und eine große Netztasche | D-Ring und Kabelschlaufen für Kopfhörer | Elastische Bündchen mit verstellbarem Klettverschluss | Verstellbarer Kordelzug in der Taille und elastischer, verstellbarer Saum | Lüftung mit Reißverschluss unter dem Arm und Netzeinsatz | Windschutzleiste an der Vorderseite | Veredelungszugang: Verdeckte Reißverschlüsse an innerer Rückseite und im linken Brustbereich | Reflektierender Aufnäher an der Unterseite hinten

Farbe	Größen	1	ab 10	ab 100
Coloured	S- 3XL	82,23	77,47	74,30

ROLY



RY5078 | PK5078 **Women's Europa Jacket**

100% Polyester
S, M, L, XL, XXL
400 g/m²

Roly

BLACK 02	BOTTLE GREEN 56	DARK LEAD 46	NAVY BLUE 55
RED 60	ROYAL BLUE 05		

Außenseite: 100% Polyester, Innenseite: 100% Polyester, Futter: 100% Polyester, 400 g/m² | Parka mit hohem Kragen, Reißverschluss, Windblende und Klettverschluss | Kapuze im Kragen mit Klettverschluss | Außentaschen mit verdecktem Reißverschluss und Puller | Zwei Innentaschen für Brieftasche und Handy mit Klettverschluss | Verstellbare Ärmelbündchen mit Lasche und Klettverschluss | Tailliert | Veredelungszugang | Wind- und Wasserdicht

Farbe	Größen	1	ab 10	ab 100
Coloured	S - XXL	33,25	29,75	28,63

RY5077 | PK5077 **Men's Europa Jacket**

100% Polyester
S, M, L, XL, XXL, 3XL
400 g/m²

Roly

BLACK 02	BOTTLE GREEN 56	DARK LEAD 46	NAVY BLUE 55
RED 60	ROYAL BLUE 05		

Außenseite: 100% Polyester, Innenseite: 100% Polyester, Futter: 100% Polyester, 400 g/m² | Parka mit hohem Kragen, Reißverschluss, Windblende und Klettverschluss | Kapuze im Kragen mit Klettverschluss | Außentaschen mit verdecktem Reißverschluss und Puller | Zwei Innentaschen für Brieftasche und Handy mit Klettverschluss | Verstellbare Ärmelbündchen mit Lasche und Klettverschluss | Veredelungszugang | Wind- und Wasserdicht

Farbe	Größen	1	ab 10	ab 100
Coloured	S - XXL	33,25	29,75	28,63
Coloured	3XL	36,60	32,75	31,51



STORMTECH®

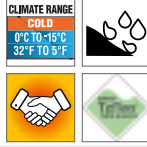

ST57 | CXJ-1

Men's Crew Bonded Shell

92% Polyester / 8% Elasthan

S, M, L, XL, XXL

340 g/m²

Stormtech

BLACK/BLACK NAVY/BLACK

Jacke aus wasserabstoßendem Teflon DWR Polyester / Elasthan im Verbund mit Microfleece | Halbblange Jacke | Stehkragen | Offener Saum mit Kordel | Doppelt eingefasste Nahtleistentasche mit Reißverschluss | Durchgehende Windschutzleiste innen | Innenliegende Windschutzleiste | Senkrechte Brusttasche mit Reißverschluss | 92% Polyester / 8% Elasthan gebunden mit 100% Microfleece Polyester, 340 g/m²

Farbe	Größen	1	ab 14	ab 140
Navy/Black/Black/Black	S - XXL	130,00	113,74	109,19



STORMTECH®



ST57F | CXJ-1W

Women's Crew Bonded Shell

92% Polyester / 8% Elasthan

S, M, L, XL

340 g/m²

Stormtech

BLACK/BLACK NAVY/BLACK

Jacke aus wasserabstoßendem Teflon DWR Polyester / Elasthan im Verbund mit Microfleece | Halbblange Jacke | Doppelt eingefasste Nahtleistentasche mit Reißverschluss | Stehkragen | Offener Saum mit Kordel | Senkrechte Brusttasche mit Reißverschluss | Durchgehende Windschutzleiste innen | 92% Polyester / 8% Elasthan gebunden mit 100% Microfleece Polyester, 340 g/m²

Farbe	Größen	1	ab 14 (S ab 9)	ab 140 (S ab 90)
Black/Black	S - XL	130,00	113,74	109,19
Navy/Black	S - XL	130,00	113,74	109,19



Result®

RT110 | R110X

City Executive Jacket

100% Polyester

XS, S, M, L, XL, XXL, 3XL

Result

BLACK

Wasserabweisend, winddicht und extrem atmungsaktives Hyvat® | Außenseite: 100% Poly Dewtel | Futter: 100% Polyester, 300 g/m² Tech3™ Fleece | Schmutzabweisend, luft- und wärmedurchlässig | Verminderter Körperwärmeverlust, Feuchtigkeitsregulierung | Sturmpatte mit Nietverschluss | Durchgehender Front-Reißverschluss | Zweiter innerer Reißverschluss zur Befestigung des Innenfutters von Tech3™ | Zwei Seitentaschen mit Reißverschluss, eine Brusttasche mit Reißverschluss, eine Innentasche mit Reißverschluss, eine Innentasche mit Stifthalter, eine große Netz-Innentasche, eine große Innentasche (Außenjacke) und eine Handy-Innentasche | Kabelschlaufen für Kopfhörer | Saum mit verstellbarem, elastischem Kordelzug | Ärmelaufschläge mit Knopfverschluss anpassbar | Veredelungszugang: Verdeckte Reißverschlüsse an innerer Rückseite und im linken Brustbereich

Farbe	Größen	1	ab 10	ab 100
Black	XS - 3XL	121,26	116,50	111,74



TEE JAYS®



TJ9604 | 9604

Men's Urban Adventure Jacket

88% Polyester / 12% Elasthan, Futter: 100% Polyester

S, M, L, XL, XXL, 3XL

Tee Jays

BLACK DARK OLIVE SPACE GREY

Hochwertige Outdoor-Jacke | 2-lagiges, wasserabweisendes Hochleistungsmaterial | Hochwertige DuPont™-Isolierung | Mattschwarzer Kontrastbesatz | Doppelte Taschenöffnung mit diskretem Reißverschlusszug | Patte mit schwarzen Metall-Druckknöpfen | Kinnschutz | Abnehmbare Kapuze mit Zugschnurregulierung | Zwei Fronttaschen mit doppelter Öffnung | Elastischer Saum und Bündchen | Innentasche mit Druckknopf

Farbe	Größen	1	ab 10	ab 100
Coloured	S - 3XL	128,85	118,17	114,62



TEE JAYS®



TJ9605N | 9605

Women's Urban Adventure Jacket

88% Polyester / 12% Elasthan, Futter: 100% Polyester

S, M, L, XL, XXL, 3XL

Tee Jays

BLACK DARK OLIVE SPACE GREY

Hochwertige Outdoor-Jacke | 2-lagiges, wasserabweisendes Hochleistungsmaterial | Hochwertige DuPont™-Isolierung | Mattschwarzer Kontrastbesatz | Doppelte Taschenöffnung mit diskretem Reißverschlusszug | Patte mit schwarzen Metall-Druckknöpfen | Kinnschutz | Abnehmbare Kapuze mit Zugschnurregulierung | Zwei Fronttaschen mit doppelter Öffnung | Elastischer Saum und Bündchen | Innentasche mit Druckknopf

Farbe	Größen	1	ab 10	ab 100
Coloured	S - 3XL	128,85	118,17	114,62



B&C COLLECTION

BCJU824 | JU824

Jacket Ocean Shore

Außen: 100% Nylon, Innen: 100% Polyester

S, M, L, XL, XXL, 3XL

B&C

S, M, L, XL, XXL, 3XL

BLACK NAVY RED

S, M, L, XL, XXL

DARK GREY (SOLID)

100% Nylon-Taft | Durchgehender, verdeckter Reißverschluss vorne mit Klettverschluss und Schieber | Verstellbare Kapuze im Kragen integriert mit Zuglasche für einfaches Verstellen | 2 Fronttaschen und 1 Innentasche für Brieftasche | Offener Saum mit elastischem Kordelzug | 2 einfach zu verstellende Stopper | Verstellbarer Ärmelbund mit Klettverschlüssen | Einfacher Zugang für Veredelung über Reißverschluss im Futter | B&C Collection ist Mitglied der Fair Wear Foundation

Farbe	Größen	1	ab 30	ab 300
Coloured	S - 3XL	55,60	50,98	48,36



BCJM825 | JM825 **Men's Jacket Multi-Active**

100% Polyester
S, M, L, XL, XXL, 3XL

B&C

ATOLL/WARM GREY	BLACK/WARM GREY
DARK GREY (SOLID)/WARM GREY	NAVY/WARM GREY
RED/WARM GREY	WHITE/WHITE

Außenschicht: 100% Polyester-Taft (210T) | Innenfutter: Antipilling-Microfleece aus 100% Polyester | Multifunktionsjacke mit versteckter Kapuze | Kontrastfutter aus Microfleece für zusätzlichen Wärmeschutz | Stehkragen sowie verstellbarer Saum und Bündchen für optimalen Schutz | PU-Beschichtung für mehr Wasserschutz und Atmungsaktivität | Versetzte Naht auf der Schulter für besseren Komfort und bessere Wasserdichte | Vollständiger Zugang für Veredelung über Reißverschluss an der unteren Rückenpartie (Vorder- und Rückenteil, Ärmel) | 2 Einschubtaschen mit Reißverschluss und Schutzklappe | 1 Innentasche für Brieftasche mit Klettverschluss | Stoff für alle Drucktechnologien und zum Besticken geeignet | B&C Collection ist Mitglied der Fair Wear Foundation | Farbe White für den Sublimationsdruck geeignet

Farbe	Größen	1	ab 30	ab 300
Coloured	S- 3XL	55,14	50,22	47,72



BCJW826 | JW826 **Women's Jacket Multi-Active**

100% Polyester
XS, S, M, L, XL, XXL

B&C

ATOLL/WARM GREY	BLACK/WARM GREY
DARK GREY (SOLID)/WARM GREY	NAVY/WARM GREY
RED/WARM GREY	WHITE/WHITE

Außenschicht: 100% Polyester-Taft (210T) | Innenfutter: Antipilling-Microfleece aus 100% Polyester | Multifunktionsjacke mit versteckter Kapuze | Kontrastfutter aus Microfleece für zusätzlichen Wärmeschutz | Stehkragen sowie verstellbarer Saum und Bündchen für optimalen Schutz | PU-Beschichtung für mehr Wasserschutz und Atmungsaktivität | Versetzte Naht auf der Schulter für besseren Komfort und bessere Wasserdichte | Vollständiger Zugang für Veredelung über Reißverschluss an der unteren Rückenpartie (Vorder- und Rückenteil, Ärmel) | 2 Einschubtaschen mit Reißverschluss und Schutzklappe | Stoff für alle Drucktechnologien und zum Besticken geeignet | B&C Collection ist Mitglied der Fair Wear Foundation | Farbe White für den Sublimationsdruck geeignet

Farbe	Größen	1	ab 10	ab 100
Coloured	XS- XXL	55,14	50,22	47,72



RT207 | R207X **Winter Parka**

100% Polyester
S, M, L, XL, XXL, 3XL

Result Core

BLACK	BOTTLE	BURGUNDY
NAVY	RED	ROYAL

Außen: 100% Storm-Dri Polyester-Pongé mit PU-Beschichtung / Innen: 100% Polyester / Wattierung: 160 g/m² Polyester | Wasserdicht bis 2.000 mm und winddicht, schnell trocknend | Versteckte, 3-teilige, einstellbare Kapuze im Kragen | Durchgehender Front-Reißverschluss | Elastische Ärmelabschlüsse | Graues Innenfutter | Lang geschnitten | Zwei verdeckte Seitentaschen mit Windschutzleisten und kuschelig, weichem Innenfutter | Fleecebesatz an Krageninnenseite | Verstellbarer Kordelzug am Jackenabschluss | Komplett versiegelte, wasserdichte Nähte | Veredelungszugang: Vollständiger Saum und linke Brust

Farbe	Größen	1	ab 10	ab 100
Coloured	S- 3XL	59,26	54,62	52,36



BCJM970 | JM970 **Men's Jacket Real+**

100% Polyester
S, M, L, XL, XXL, 3XL

B&C

BLACK	DEEP RED	NAVY
ORANGE	ROYAL BLUE	WHITE

Halber Rücken und Kragen gefüttert mit Antipilling-Microfleece für zusätzlichen Komfort | Futter und Accessoires sind farblich abgestimmt | Innenfutter aus wattierte Polyester | Verborgene 3-teilige Kapuze mit Ösen und flachen Kordelzügen mit Plastik-Stopperrn | Kinnschutz | Durchgehender Reißverschluss vorne, Windschutzleiste mit Klettverschlüssen | Reißverschluss-Innentasche für Wertsachen | Ergonomische Ärmel und vorgeformte Ellbogen, die jede Bewegung mitmachen | 2 Fronttaschen mit Reißverschluss und Sturmklappe für großzügiges und sicheres Verstauen | 1 Handy-Innentasche | Über Velcro-Klettverschlüsse verstellbarer Ärmelbund mit Zug | Einfacher Zugang für Bedrucken und Besticken durch verborgenen Reißverschluss unten am Futter | B&C Collection ist Mitglied der Fair Wear Foundation | Farbe White für den Sublimationsdruck geeignet

Farbe	Größen	1	ab 10	ab 100
Coloured	S- 3XL	64,52	58,60	55,74



BCJW925 | JW925 **Women's Jacket Real+**

100% Polyester
XS, S, M, L, XL, XXL

B&C

BLACK	DEEP RED	NAVY
ORANGE	ROYAL BLUE	WHITE

Halber Rücken und Kragen gefüttert mit Antipilling-Microfleece für zusätzlichen Komfort | Futter und Accessoires sind farblich abgestimmt | Innenfutter aus wattierte Polyester | Verborgene 3-teilige Kapuze mit Ösen und flachen Kordelzügen mit Plastik-Stopperrn | Kinnschutz | Durchgehender Reißverschluss vorne, Windschutzleiste mit Klettverschlüssen | Reißverschluss-Innentasche für Wertsachen | Ergonomische Ärmel und vorgeformte Ellbogen, die jede Bewegung mitmachen | 2 Fronttaschen mit Reißverschluss und Sturmklappe für großzügiges und sicheres Verstauen | 1 Handy-Innentasche | Über Velcro-Klettverschlüsse verstellbarer Ärmelbund mit Zug | Einfacher Zugang für Bedrucken und Besticken durch verborgenen Reißverschluss unten am Futter | B&C Collection ist Mitglied der Fair Wear Foundation | Farbe White für den Sublimationsdruck geeignet

Farbe	Größen	1	ab 10	ab 100
Coloured	XS- XXL	64,52	58,60	55,74



L02886 | 02886 **Men's Reggie Jacket**

100% Polyester, Schulter-Arm-Partie: 57% Wolle / 34% Polyester / 5% Polyacryl / 4% Nylon
S, M, L, XL, XXL, 3XL
200 g/m²

SOL'S

BLACK	NIGHT BLUE
-------	------------

100% Polyester; Schulterpartie: 57% Wolle / 34% Polyester / 5% Polyacryl / 4% Nylon - PU-Beschichtung; Futter: 210T - 100% Polyester; Wattierung: 100% Polyester; 200 g/m² | Reißverschluss-Öffnung | Abnehmbare Kapuze | Ripp-Strick an den Ärmelbündchen innen | Zwei Fronttaschen mit Reißverschluss | Eine Innentasche mit Reißverschluss | Zugband am Saum | Aufnäher zur Personalisierung innen

Farbe	Größen	1	ab 10	ab 100
Coloured	S- XXL	127,40	103,74	99,46
Coloured	3XL	140,16	114,14	109,46



REGATTA
PROFESSIONAL

RG524 | TRA524

Women's X-Pro Icefall III Thermal Jacket

100% Polyester

36 (10), 38 (12), 40 (14), 42 (16), 44 (18), 46 (20)

160 g/m²

Regatta Professional

BLACK

Wasserabweisendes, leichtes Material mit nahtlosem Steppdesign für mehr Windschutz und Wärme | Warmloft Performance-Technologie Isolierung | 120 g/m² Körperisolierung mit Wattengewicht mit hohem Wärme-Gewicht-Verhältnis | Angedeutete isolierte Kapuze und Stretch-Bindung an Gesicht, Ärmelabschlüssen und Saum | 2 untere Taschen mit Reißverschluss, kann leicht zusammengedrückt werden



Farbe	Größen	1	ab 8	ab 80
Black	36 - 46	101,98	92,70	86,51



RG5230 | TRA523

X-Pro Icefall III Thermal Jacket

100% Polyester

S, M, L, XL, XXL, 3XL

160 g/m²

Regatta Professional

BLACK

Wasserabweisendes, leichtes Material mit nahtlosem Steppdesign für mehr Windschutz und Wärme | Warmloft Performance-Technologie Isolierung | 120 g/m² Körperisolierung mit Wattengewicht mit hohem Wärme-Gewicht-Verhältnis | Angedeutete isolierte Kapuze und Stretch-Bindung an Gesicht, Ärmelabschlüssen und Saum | 2 untere Taschen mit Reißverschluss, kann leicht zusammengedrückt werden



Farbe	Größen	1	ab 8	ab 80
Black	S - 3XL	101,98	92,70	86,51



SOL'S
the fair spirit

L01623 | 01623

Women's Ridley Jacket

100% Polyester

S, M, L, XL, XXL

330 g/m²

SOL'S

BLACK

300T Polyester | Gefütterte Jacke mit versiegelten Nähten | Kapuze mit Schnürzug und Stoppern | Zwei Reißverschluss-Taschen vorne und zwei Innentaschen | Verstellbare Manschetten | Schnürzug und Stopper am Saum



Farbe	Größen	1	ab 10	ab 100
Black	S - XXL	142,75	116,24	111,48



L01622 | 01622

Men's Ridley Jacket

100% Polyester

S, M, L, XL, XXL, 3XL

330 g/m²

SOL'S

BLACK

Polyester (300T) | Gefütterte Jacke mit versiegelten Nähten | Kapuze mit Schnürzug und Stoppern | Zwei Reißverschluss-Taschen vorne und zwei Innentaschen | Verstellbare Manschetten | Schnürzug und Stopper am Saum



Farbe	Größen	1	ab 10	ab 100
Black	S - XXL	142,75	116,24	111,48
Black	3XL	164,12	133,66	128,16

Mehr Artikel sind online verfügbar.



STORMTECH®

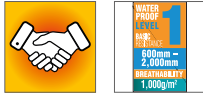

ST111 | AFP-1 Men's Gravity Thermal Jacket

Außen: 100% Nylon, Futter + Wattierung: 100% Polyester
S, M, L, XL, XXL, 3XL

Stormtech



STORMTECH D / W / R langlebige, wasserbeständige Außenschicht | Gesteptter Body mit sehr weichem Futter | Vislon Reißverschluss mittig vorn in Kontrastfarbe | Elastische Ärmelbündchen | Feste Kapuze | Verstellbarer Bund | Eingesetzte Ärmel | Handwärmertaschen aus gebürstetem Trikot | Reißverschluss-Taschen mit Reißverschluss-Garage | Kinnschutz | Innenliegende Windschutzleiste über die gesamte Länge | Innentasche | Innentasche für Musikplayer etc. innen | Zugang zur Bestückung

Farbe	Größen	1	ab 10 (3XL ab 5)	ab 100 (3XL ab 50)
Coloured	S - XXL	177,91	155,65	149,44
Coloured	3XL	177,91	155,65	149,44



STORMTECH®



ST81 | QX-1 Men's Nautilus Quilted Jacket

100% Polyester
S, M, L, XL, XXL, 3XL, 4XL, 5XL

Stormtech

S, M, L, XL, XXL, 3XL, 4XL, 5XL

BLACK

S, M, L, XL, XXL, 3XL



Regenfeste D / W / R STORMTECH Außenschicht | Quergesteptter Body mit Ultra-Soft-Futter | Innenliegende Windschutzleiste über die gesamte Länge | Elastische Ärmelbündchen | Verstellbarer Saum | Reißverschluss-Taschen | Kinnschutz | Wasserabweisend: 600mm | Atmungsaktiv 1.000 g/m² / 24h | 100% Polyester Pongé, 2,30oz (USA) / 78g (CDN)

Farbe	Größen	1	ab 10 (3XL ab 5)	ab 100 (3XL ab 50)
Coloured	S - XXL	95,80	83,82	80,47
Coloured	3XL - 5XL	95,80	83,82	80,47



STORMTECH®



ST111F | AFP-1W Women's Gravity Thermal Jacket

Außen: 100% Nylon, Futter + Wattierung: 100% Polyester
XS, S, M, L, XL, XXL

Stormtech



STORMTECH D / W / R langlebige, wasserbeständige Außenschicht | Gesteptter Body mit sehr weichem Futter | Vislon Reißverschluss mittig vorn in Kontrastfarbe | Elastische Ärmelbündchen | Feste Kapuze | Verstellbarer Bund | Eingesetzte Ärmel | Handwärmertaschen aus gebürstetem Trikot | Reißverschluss-Taschen mit Reißverschluss-Garage | Kinnschutz | Innenliegende Windschutzleiste über die gesamte Länge | Innentasche | Innentasche für Musikplayer etc. innen | Zugang zur Bestückung

Farbe	Größen	1	ab 5 (S ab 6)	ab 50 (S ab 60)
Coloured	XS - XXL	177,91	155,65	149,44
Coloured	S - XL	177,91	155,65	149,44



STORMTECH®

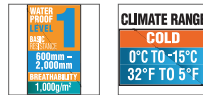

ST121 | AFP-2 Men's Stavanger Thermal Jacket

100% Nylon
S, M, L, XL, XXL, 3XL

Stormtech



100% Nylon, 40 g / m² | Wasserbeständigkeit 600mm, Atmungsaktiv 1.000g / m² | Kalt: +10 °C (50°F) bis -10 °C (14°F) | D / W / R Außenschicht | PFC-freie, wasserabweisende Beschichtung | Federfreie Thermal Shell | Polyfill aus Bruchfasern | In eigene Tasche verstaubar | Ergonomische Passform | Vollständige Abdeckung, befestigte Kapuze | Audiosystem | Innentasche | Elastische Ärmelbündchen | Verstellbarer Saum

Farbe	Größen	1	ab 10 (3XL ab 5)	ab 100 (3XL ab 50)
Coloured	S - XXL	177,91	155,65	149,44
Coloured	3XL	177,91	155,65	149,44



RT181M | R181M **Holkham Down Feel Jacket**

100% Polyester
S, M, L, XL, XXL, 3XL

Result

BLACK NAVY

Wasserabweisend | Außenseite: 100% Polyester, 1mm Ripstop Micropeach mit AC-Beschichtung innen | Isolierung: 100% handverfüllte Polyesterwattierung (150 g/m²) | Zwei Seitentaschen | Windabweisendes Innenärmel-System | Windschutzleiste an der Vorderseite | Veredelungszugang: Verdeckter Reißverschluss an der Innennaht und vollständig zu öffnende Rückseite mit verdecktem Reißverschluss | Ärmelbündchen mit Klettverschluss | Tunnelzug am Saum

Farbe	Größen	1	ab 10	ab 100
Coloured	S - 3XL	73,66	68,90	66,05



RT181F | R181F **Women's Holkham Down Feel Jacket**

100% Polyester
XS (8/34), S (10/36), M (12/38), L (14/40), XL (16/42)

Result

BLACK NAVY

Wasserabweisend | Außenseite: 100% Polyester, 1mm Ripstop Micropeach mit AC-Beschichtung innen | Isolierung: 100% handverfüllte Polyesterwattierung (150 g/m²) | Zwei Seitentaschen | Windabweisendes Innenärmel-System | Windschutzleiste an der Vorderseite | Veredelungszugang: Verdeckter Reißverschluss an der Innennaht und vollständig zu öffnende Rückseite mit verdecktem Reißverschluss | Ärmelbündchen mit Klettverschluss | Tunnelzug am Saum

Farbe	Größen	1	ab 10	ab 100
Coloured	XS - XL	71,28	66,52	63,78



RT222 | R222X **Nova Lux Padded Jacket**

100% Polyester
XS, S, M, L, XL, XXL, 3XL

Result Core

BLACK NAVY

Außen: 210T Polyester mit AC Beschichtung | Futter Körper: Polyester Microfleece, Futter Ärmel: 190T Polyester | Füllung: 550 g/m² Polyester-Wattierung | Wasserabweisend, winddicht | Durchgehender Reißverschluss vorne | Seitentaschen mit Reißverschluss | Windschutzleiste mit Druckknöpfen | Abnehmbare, verstellbare, gefütterte Kapuze mit Druckknopf-Kinnschutz | Innentasche mit Reißverschluss | Bund mit verstellbarem Kordelzug | Elastische Ärmelbündchen

Farbe	Größen	1	ab 8	ab 80
Coloured	XS - 3XL	73,66	68,90	66,09



RT192 | R192M **Men's Ice Bird Padded Jacket**

Außen: 100% Nylon, Futter und Füllung: 100% Polyester
S, M, L, XL, XXL

Result

BLACK FROST GREY NAVY RED

Außen: 100% 20D Nylon, Futter: 100% Polyester, Füllung: 300g 100% Polyester Wattierung | Wasserabweisend, winddicht | Durchgehender YKK-Reißverschluss vorne | Zwei Reißverschluss-Taschen seitlich | Stehkragen mit Kinnschutz | Verstellbarer Gummizug im Saum | Windschutzleiste innen | Weiche, elastische Ärmelbündchen | Steppdesign | Innentasche mit Reißverschluss

Farbe	Größen	1	ab 10	ab 100
Coloured	S - XXL	68,90	64,14	61,52



RT192F | R192F **Women's Ice Bird Padded Jacket**

Außen: 100% Nylon, Futter und Füllung: 100% Polyester
XS (8/34), S (10/36), M (12/38), L (14/40), XL (16/42)

Result

BLACK FROST GREY NAVY RED

Außen: 100% 20D Nylon, Futter: 100% Polyester, Füllung: 300g 100% Polyester Wattierung | Steppdesign | Wasserabweisend, winddicht | Durchgehender YKK-Reißverschluss vorne | Zwei Reißverschluss-Taschen seitlich | Stehkragen mit Kinnschutz | Innentasche mit Reißverschluss | Verstellbarer Gummizug im Saum | Taillierte Passform | Weiche, elastische Ärmelbündchen | Windschutzleiste innen

Farbe	Größen	1	ab 10	ab 100
Coloured	XS - XL	68,90	64,14	61,52



JN1035 | JN1035 **Men's Padded Light Weight Jacket**

100% Polyester
S, M, L, XL, XXL, 3XL

James+Nicholson

AQUA/LIME GREEN CARBON/ORANGE RED/BLACK BLACK/SILVER (SOLID) NAVY/RED

Steppjacke mit wärmender Thinsulate™ 3M-Wattierung | Leichtes Rip-Stop-Gewebe | Windabweisend | Optimaler Wärmeschutz bei geringer Materialdicke | Unterlegter Front-Reißverschluss mit Kinnschutz | Reißverschlüsse, Innenfutter und Armabschluss kontrastfarben | Großes JN-Logo im Rückenteil innen | Modisches Reflextransfer am Ärmel | Elastische Kordel mit Stopper am Saum | Reißverschluss zur Rückenveredelung

Farbe	Größen	1	ab 10	ab 100
Coloured	S - 3XL	82,59	76,99	74,97

Mehr Artikel sind online verfügbar.



RG203 | TRA203 **Men's Darby III Insulated Jacket**

100% Polyester
S, M, L, XL, XXL, 3XL
 200 g/m² Regatta Professional

BLACK **NAVY**

Wasserdichtes Hydrafort 5000 Polyester-Gewebe, angeraut | Winddichtes Material | Thermo-Guard-Wärmeschutz | Versiegelte Nähte | Body-Wärmeschutz-Füllung 160 g/m² | Integrierte Kapuze mit Verstellmöglichkeit | Verstellbare Manschetten | Zwei Reißverschluss-Taschen und zwei aufgesetzte Taschen | Handytasche | Sicherheitstasche innen und Brusttasche mit Reißverschluss | Versteckter Reißverschluss-Zugang zum Innenfutter für die nachträgliche Veredelung

Farbe	Größen	1	ab 8	ab 80
Coloured	S- 3XL	109,84	99,84	93,18

RG204 | TRA204 **Women's Darby III Insulated Jacket**

100% Polyester
36 (10), 38 (12), 40 (14), 42 (16), 44 (18), 46 (20)
 200 g/m² Regatta Professional

BLACK **NAVY**

Wasserdichtes Hydrafort 5000 Polyester-Gewebe, angeraut | Winddichtes Material | Thermo-Guard-Wärmeschutz | Versiegelte Nähte | Body-Wärmeschutz-Füllung 160 g/m² | Integrierte Kapuze mit Verstellmöglichkeit | Verstellbare Manschetten | Zwei Reißverschluss-Taschen und zwei aufgesetzte Taschen | Handytasche | Sicherheitstasche innen und Brusttasche mit Reißverschluss | Versteckter Reißverschluss-Zugang zum Innenfutter für die nachträgliche Veredelung | Taillierter Schnitt

Farbe	Größen	1	ab 8	ab 80
Coloured	36- 46	109,84	99,84	93,18



RG301 | TRA301 **Hudson Jacket**

100% Polyester
S, M, L, XL, XXL, 3XL, 4XL
 260 g/m² Regatta Professional

BLACK **NAVY**

Wasserdichtes Hydrafort 5000-Polyester-Matrix-Dobby-Gewebe | Futter aus 200er Symmetry-Fleece mit Antipilling-Ausstattung | Kragen mit Fleecefutter | Winddichtes Material | Versiegelte Nähte | Integrierte Kapuze mit Verstellmöglichkeit | Verstellbare Manschetten | 2 untere Taschen mit Reißverschluss | Handytasche | Verstellbarer Gummizug im Saum | Seitlich angebrachte Druckknopf-Versteller | Verdeckter Reißverschluss im Futter als Zugang zum Besticken | Innentasche | Thermo-Guard-Kälteschutz-Ausstattung in den Ärmeln

Farbe	Größen	1	ab 8	ab 80
Coloured	S- 4XL	101,98	92,70	86,51

RG306 | TRA306 **Women's Hudson Jacket**

100% Polyester
34 (8), 36 (10), 38 (12), 40 (14), 42 (16), 44 (18)
 260 g/m² Regatta Professional

BLACK **NAVY**

Wasserdichtes Hydrafort-Polyester-Matrix-Dobby-Gewebe | Futter aus 200er Symmetry-Fleece mit Antipilling-Ausstattung | Kragen mit Fleecefutter | Thermo-Guard-Kälteschutz-Ausstattung in den Ärmeln | Winddichtes Material | Versiegelte Nähte | Integrierte Kapuze mit Verstellmöglichkeit | Verstellbare Manschetten | 2 untere Taschen mit Reißverschluss | Handytasche | Verstellbarer, elastischer Saumschnürzug, seitlich angebrachte Druckknopf-Versteller | Verdeckter Reißverschluss im Futter als Zugang zum Besticken | Innentasche | Taillierter Schnitt

Farbe	Größen	1	ab 8	ab 80
Coloured	34- 44	101,98	92,70	86,51



RG361 | TRA361 **Beauford Jacket**

100% Polyester
S, M, L, XL, XXL, 3XL
 200 g/m² Regatta Professional

BLACK **CLASSIC RED** **NAVY**

Wasserdichtes Hydrafort-Polyester-Gewebe mit angerauter Oberfläche | Winddichtes Material | Versiegelte Nähte | Thermo-Guard-Kälteschutz-Ausstattung (110 g/m²) | Integrierte Kapuze mit Verstellmöglichkeit | Verstellbare Manschetten | 2 untere Taschen mit Reißverschluss | Verstellbarer Gummizug im Saum | Verdeckter Reißverschluss im Futter als Zugang zum Besticken | Windschutzleiste mit Klettverschluss | Polyester-Innenfutter | Innentasche

Farbe	Größen	1	ab 8	ab 80
Coloured	S- 3XL	87,58	79,61	74,26

RG362 | TRA362 **Women's Beauford Jacket**

100% Polyester
36 (10), 38 (12), 40 (14), 42 (16), 44 (18), 46 (20)
 200 g/m² Regatta Professional

BLACK **NAVY**

Wasserdichtes Hydrafort Polyester-Gewebe mit angerauter Oberfläche | Winddichtes Material | Versiegelte Nähte | Thermo-Guard-Kälteschutz-Ausstattung (110 g/m²) | Windschutzleiste mit Klettverschluss | Verstellbare Manschetten | Innentasche | Polyester-Innenfutter | 2 untere Taschen mit Reißverschluss | Verstellbarer Gummizug im Saum | Verdeckter Reißverschluss im Futter als Zugang zum Besticken | Integrierte Kapuze mit Verstellmöglichkeit | Taillierter Schnitt

Farbe	Größen	1	ab 8	ab 80
Coloured	36- 46	87,58	79,61	74,26



TEE JAYS



TJ9608 | 9608

Men's All Weather Parka

88% Polyester / 12% Elasthan, Futter: 100% Polyester
S, M, L, XL, XXL, 3XL

Tee Jays



TEE JAYS



TJ9609 | 9609

Women's All Weather Parka

88% Polyester / 12% Elasthan, Futter: 100% Polyester
S, M, L, XL, XXL, 3XL

Tee Jays



TEE JAYS



TJ9606 | 9606

All Weather Jacket

88% Polyester / 12% Elasthan, Futter: 100% Polyester
XS, S, M, L, XL, XXL, 3XL, 4XL, 5XL

Tee Jays

BLACK

88% Polyester/12% Elasthan, 2-Lagen-Material mit 310T Polyester-Innenfutter und DuPont™-Wattierung | Lange, klassische und sportliche City-Jacke mit glatter Oberfläche | Dehnbar und wasserdicht | Premium-DuPont™-Isolierung | Stehkragen | Große Fronttaschen mit warmer Fütterung | Verdeckter Verschluss mit Magnetknöpfen und einem 2-Wege-Reißverschluss vorne | Wasserdicht | Verschluss mit Magnetknöpfen | Innentasche | Wasserdicht: 8.000 mm | Atmungsaktiv 3.000 g/m² / 24h | Windabweisend | Knöpfe mit „Tee Jays“-Branding

Farbe	Größen	1	ab 10	ab 100
Black	S - 3XL	143,20	131,54	127,59

BLACK

88 % Polyester/12 % Elasthan, 2-Lagen-Material mit 310T Polyester-Innenfutter und DuPont™-Wattierung | Sportliche City-Jacke im klaren, klassischen Design mit mittlerer Oberschenkellänge | Dehnbar und wasserdicht | Premium-DuPont™-Isolierung | Wasserabweisende Reißverschlüsse sowie ein praktischer 2-Wege-Hauptreißverschluss | Verdeckter Verschluss mit Magnetknöpfen und klassischen sportlichen Details | Kapuze | Wasserdicht | Warm gefütterte Taschen vorne | Verschluss mit Magnetknöpfen | Innentasche | Wasserdicht: 8.000 mm | Atmungsaktiv 3.000 g/m² / 24h | Windabweisend | Knöpfe mit „Tee Jays“-Branding

Farbe	Größen	1	ab 10	ab 100
Black	S - 3XL	143,20	131,54	127,59

XS, S, M, L, XL, XXL, 3XL, 4XL, 5XL

BLACK

XS, S, M, L, XL, XXL, 3XL

NAVY

88% Polyester/12% Elasthan, 2-Lagen-Material mit 310T Polyester-Innenfutter und DuPont™-Wattierung | Hochwertiges dehnbare und wasserabweisendes Material | Premium-DuPont™-Isolierung | Moderne und sportliche Business-Jacke | Stehkragen | Wasserdicht | Zwei geräumige warm gefütterte Taschen vorne | Elastisches Detail an Saum und Ärmelbündchen | Innentasche | Wasserdicht: 8.000 mm | Atmungsaktiv 3.000 g/m² / 24h | Windabweisend

Farbe	Größen	1	ab 10	ab 100
Coloured	XS - 3XL	128,85	118,31	114,76
Black	4XL - 5XL	133,61	122,62	118,93



B&C COLLECTION



BCJM961 | JM961

Men's Jacket Crew Bomber

100% Polyester
S, M, L, XL, XXL, 3XL

B&C



B&C COLLECTION



BCJW962 | JW962

Women's Jacket Crew Bomber

100% Polyester
XS, S, M, L, XL, XXL

B&C

BLACK/WARM GREY	DARK GREY (SOLID)/WARM GREY
NAVY/WARM GREY	RED/WARM GREY

Außenschicht: 100% Polyester-Pongé, wasserdicht (5.000 mm) und windabweisend | Innenschicht: 100% gesteppter Polyester-Taft für zusätzlichen Wärmeschutz | Wattierte, ergonomische Blouson-Jacke mit versteckter Kapuze | Zeitgemäßer, schwerer Ripp-Strick mit Baumwoll-Feeling an Bündchen und Saum | Windschutz durch Stehkragen und durchgängige Windschutzblende an der Innenseite | Versetzte Naht auf der Schulter für besseren Komfort und bessere Wasserdichte | Vollständiger Zugang für Veredelung über Reißverschluss an der unteren Rückenpartie (Vorder- und Rückenteil, Ärmel) | Stoff für alle Drucktechnologien und zum Besticken geeignet | 2 Einschubtaschen mit Reißverschluss und Schutzklappe | 1 Innentasche für Brieftasche mit Klettverschluss | B&C Collection ist Mitglied der Fair Wear Foundation

Farbe	Größen	1	ab 15	ab 150
Coloured	S - 3XL	67,88	62,86	59,62

BLACK/WARM GREY	DARK GREY (SOLID)/WARM GREY
NAVY/WARM GREY	RED/WARM GREY

Außenschicht: 100% Polyester-Pongé, wasserdicht (5.000 mm) und windabweisend | Innenschicht: 100% gesteppter Polyester-Taft für zusätzlichen Wärmeschutz | Wattierte, ergonomische Blouson-Jacke mit versteckter Kapuze | Zeitgemäßer, schwerer Ripp-Strick in Baumwoll-Optik an Bündchen und Saum | Windschutz durch Stehkragen und durchgängige Windschutzblende an der Innenseite | Versetzte Naht auf der Schulter für besseren Komfort und bessere Wasserdichte | Vollständiger Zugang für Veredelung über Reißverschluss an der unteren Rückenpartie (Vorder- und Rückenteil, Ärmel) | Stoff für alle Drucktechnologien und zum Besticken geeignet | 2 Einschubtaschen mit Reißverschluss und Schutzklappe | B&C Collection ist Mitglied der Fair Wear Foundation

Farbe	Größen	1	ab 10	ab 100
Coloured	XS - XXL	67,88	62,86	59,62



WORK-GUARD
by Result



RT326 | R326X

Denim Texture Rugged Jacket

100% Polyester
XS, S, M, L, XL, XXL, 3XL, 4XL

Result WORK-GUARD

BLACK	NAVY
--------------	-------------

Wasserdicht (1.500 mm) | Atmungsaktiv 2.000 g/m² / 24h | Windabweisend | Hochwertiger, 2-Wege-Reißverschluss mit austauschbaren, farbigen Reißverschluss-Anhängern | Verstärkte Kontrastnähte an den stark beanspruchten Stellen | Modisches, verlängertes Rückenteil | Vier Außentaschen und zwei Innentaschen mit Reißverschluss | Außenmaterial: 170g strukturiertes Polyester, Füllung: 100 g wattiertes Polyester, Innenfutter: 230 g Polyester Fleecefutter | Sturmpatte mit Nietenverschluss | D-Ring in linker Brusttasche | Ärmelbündchen mit verstellbarem Klettverschluss | Abnehmbare Kapuze | Versiegelte Nähte | Reflektierende Details | Verstellbarer Bund | Stehkragen | Anhänger

Farbe	Größen	1	ab 10	ab 100
Coloured	XS - 4XL	86,87	82,11	78,78

Mehr Artikel sind online verfügbar.

JACKEN (WINTER - WASSERDICHT)



REGATTA PROFESSIONAL



RG297 | TRW297 **Dover Jacket**

100% Polyester
XXS, XS, S, M, L, XL, XXL, 3XL, 4XL, 5XL
195 g/m² Regatta Professional

XXS, XS, S, M, L, XL, XXL, 3XL, 4XL, 5XL

BLACK/ASH (HEATHER) NAVY/NAVY

XS, S, M, L, XL, XXL, 3XL, 4XL

BLACK/RED	BURGUNDY/BURGUNDY
CLASSIC RED/NAVY	DARK GREEN/DARK GREEN
DARK KHAKI/BLACK	KEYLIME/SEAL GREY (SOLID)
NEW ROYAL	OTTER/BLACK
OXFORD BLUE	ROYAL BLUE/NAVY
SEAL GREY (SOLID)/BLACK	SUN ORANGE/SEAL GREY (SOLID)

Integrierte Kapuze mit Verstellmöglichkeit | Windschutzleiste mit Klettverschluss | Verstellbare Manschetten | Zwei tief ange-setzte Reißverschluss-Taschen | Integrierte, aufgesetzte Sicher-heitstasche | Verdeckter Reißverschluss im Futter als Zugang zum Besticken | Wasserdichtes Hydrafort-Polyester-Gewebe | Futter aus 220er Symmetry-Fleece mit Antipilling-Ausstattung | Kragen mit Fleecefutter | Winddichtes Material | Thermo-Guard-Kälteschutz-Ausstattung in den Ärmeln | Versiegelte Nähte

Farbe	Größen	1	ab 8	ab 80
Coloured	XXS - 5XL	57,48	52,24	50,81



REGATTA PROFESSIONAL



RG298 | TRW298 **Women's Dover Jacket**

100% Polyester
34 (8), 36 (10), 38 (12), 40 (14), 42 (16), 44 (18), 46 (20)
195 g/m² Regatta Professional

BLACK NAVY

Wasserdichtes Hydrafort 5000-Polyestergewebe mit versiegelten Nähten | Gefüttert mit 210 Symmetry Fleece mit Antipilling-Ausstattung und ein fleece-gefütterter Kragen | Versteckte Kapuze und zwei tief ange-setzte Taschen mit Reißverschlüssen | Sicher-heitstasche innen und verdeckter Reißverschluss-Veredelungszugang im Futter | Thermo-Guard-Kälteschutz-Ausstattung, verschweißte Nähte

Farbe	Größen	1	ab 8	ab 80
Coloured	34 - 46	57,48	52,24	50,81



REGATTA PROFESSIONAL



RG2070 | TRA207 **Honestly Made Recycled Insulated Jacket**

100% Polyester
XS, S, M, L, XL, XXL, 3XL
105 g/m² Regatta Honestly Made

BLACK NAVY

100 % recyceltes, wasserdichtes und atmungsaktives Iso- tex-Stretch-10.000-Polyestergewebe mit einer Membran aus recyceltem TPU, versiegelten Nähten und einer wasserabweisenden DWR-Oberfläche (Durable Water Repellent) für Schutz bei jedem Wetter | 100 % recyceltes Polyester-Fleece-Gewebe, mit recycelter 120 g/m² Thermo-Guard-Körperisolierung | Ver- deckte Kapuze, 2 untere Taschen mit Reißverschluss und Brust- tasche mit Reißverschluss | Versteckter Reißverschluss im Futter für Stickereien und verstellbare Schnürsenkel am Saum | Hergestellt aus mindestens 40 Kunststoffflaschen

Farbe	Größen	1	ab 8	ab 80
Coloured	XS - 3XL	138,64	126,02	117,57



Result core VALUE



RT221 | R221M **Channel Jacket**

100% Polyester
S, M, L, XL, XXL, 3XL, 4XL
250 g/m² Result Core

BLACK BOTTLE GREY
NAVY RED

Wasserdichtes, isoliertes StormDri 4000-Material | Komplett versiegelte, wasserdichte Nähte | Weiches Ärmelfutter aus Fleece | Durchgehender Reißver- schluss mit Windschutzleiste | Verstaubare Kapuze | Verstellbare Ärmelbündchen mit Klettverschluss | Zwei Seitentaschen | Handytasche | Brust-Innen- tasche rechts | Wasserdicht (4000 mm) | Verdeckte Nähte am Kragen für mehr Tragekomfort

Farbe	Größen	1	ab 10	ab 100
Coloured	S - 4XL	48,91	45,10	43,32



Result core VALUE



RT221F | R221F **Women's Channel Jacket**

100% Polyester
XS (8/34), S (10/36), M (12/38), L (14/40), XL (16/42), XXL (18/44)
250 g/m² Result Core

BLACK BOTTLE GREY
NAVY RED

StormDri 4.000 Polyester | Komplett versiegelte, wasserdichte Nähte | Durchgehender Reißverschluss mit Windschutzleiste | Verstaubare Kapuze | Verstell- bare Ärmelbündchen mit Klettverschluss | Taillengurt mit Elastikbund | Zwei Seitentaschen | Handytasche | Brust-Innentasche rechts | Verdeckte Nähte am Kragen für mehr Tragekomfort | Wasserdicht (4000 mm) | Windabweisend

Farbe	Größen	1	ab 10	ab 100
Coloured	XS - XXL	48,91	45,10	43,32



REGATTA PROFESSIONAL



RG213 | TRA213 **Honestly Made Recycled Bomber Jacket**

100% Polyester
XS, S, M, L, XL, XXL, 3XL
105 g/m² Regatta Honestly Made

BLACK NAVY

100 % recyceltes, wasserdichtes und atmungsaktives Iso- tex-10.000-Polyestergewebe mit einer Membran aus recyceltem TPU, versiegelten Nähten und einer wasserabweisenden DWR- Oberfläche (Durable Water Repellent) für Schutz bei jedem Wetter | 100 % recyceltes Polyester-Fleece-Gewebe, mit recy- celter 120 g/m² Thermo-Guard-Körperisolierung | Verdeckte Kapuze, 2 untere Taschen mit Reißverschluss und Brusttasche mit Reißverschluss | Versteckter Reißverschluss im Futter für Stickereien | Hergestellt aus mindestens 40 Kunststoffflaschen

Farbe	Größen	1	ab 8	ab 80
Coloured	XS - 3XL	101,98	92,70	86,51



JAMES & NICHOLSON



JN1054 | JN1054 **Men's Wintersport Jacket**

Außen: 92% Polyester / 8% Elasthan, Futter und Wattierung: 100% Polyester
S, M, L, XL, XXL, 3XL

James+Nicholson



JAMES & NICHOLSON



JN1053 | JN1053 **Ladies' Wintersport Jacket**

Außen: 92% Polyester / 8% Elasthan, Futter und Wattierung: 100% Polyester
S, M, L, XL, XXL

James+Nicholson

BLACK	DARK ORANGE	GREEN	NAVY
RED	YELLOW		

BLACK	DARK ORANGE	GREEN	NAVY
RED	YELLOW		

Elastische, gefütterte Softshelljacke | Wind- und wasserdichtes 3-Lagen Funktionsmaterial mit TPU-Membran (5.000 mm Wassersäule) | Atmungsaktiv (2.000 g/m²/24h) | Abzippbare, gefütterte Kapuze mit mehrfacher Weitenregulierung | Durchgehend unterlegter Frontreißverschluss mit Kinnschutz | Unterarmreißverschlüsse für zusätzliche Belüftung | 2 seitliche Taschen mit Reißverschluss, kleine Ärmeltasche mit Reißverschluss | Innentasche mit Reißverschluss, Handytasche innen | Regulierbarer Schneefang, Daumenschlupf | Elastische Kordel mit Stopper an Saum und Kapuze | Reißverschluss zur Rückenveredelung

Elastische, gefütterte Softshelljacke | Wind- und wasserdichtes 3-Lagen Funktionsmaterial mit TPU-Membran (5.000 mm Wassersäule) | Atmungsaktiv (2.000 g/m²/24h) | Abzippbare, gefütterte Kapuze mit mehrfacher Weitenregulierung | Durchgehend unterlegter Frontreißverschluss mit Kinnschutz | Unterarmreißverschlüsse für zusätzliche Belüftung | 2 seitliche Taschen mit Reißverschluss, kleine Ärmeltasche mit Reißverschluss | Innentasche mit Reißverschluss, Handytasche innen | Regulierbarer Schneefang, Daumenschlupf | Elastische Kordel mit Stopper an Saum und Kapuze | Reißverschluss zur Rückenveredelung | Taillierter Schnitt

Farbe	Größen	1	ab 10	ab 100
Coloured	S- 3XL	134,47	125,55	122,21

Farbe	Größen	1	ab 10	ab 100
Coloured	S- XXL	134,47	125,55	122,21



REGATTA PROFESSIONAL



RG2100 | TRA210 **Thermogen Powercell 5000 Heated Jacket**

100% Polyester
S, M, L, XL, XXL, 3XL
195 g/m²

Regatta Professional

NAVY/MAGMA ORANGE

Wasserdichtes Hydrafort-5000-Polyestergewebe mit versiegelten Nähten und einer wasserabweisenden DWR-Oberfläche (Durable Water Repellent) für Schutz bei jedem Wetter | Wiederaufladbare Kupferheizzone zur Regulierung Ihrer Temperatur | Power-Bank für Batteriebetrieb separat erhältlich (Dieses Kleidungsstück enthält internes Heizelement. Das Aufbringen einer Dekoration auf das Kleidungsstück kann das Element beschädigen. Wir empfehlen daher, dieses Kleidungsstück nur auf der linken Brustseite (wie getragen) zu dekorieren. Regatta Ltd. übernimmt keine Verantwortung für Kleidungsstücke, die entgegen dieser Empfehlung dekoriert werden, und kann für diesen Artikel keine Gewährleistung übernehmen.) | 140 g/m² Thermoguard-Körperisolierung | Angedeutete isolierte Kapuze und Sturmmanschetten für zusätzlichen Wetterschutz | Handytasche innen und Batterietasche | 1 Brusttasche mit Reißverschluss und 2 untere Taschen mit Reißverschluss | Versteckter Reißverschluss im Futter für Stickereien und verstellbare Schnürsenkel an Gesicht und Saum | Reflektierende Details vorne und hinten

Farbe	Größen	1	ab 8	ab 80
Navy/Magma Orange	S- 3XL	191,00	173,62	162,08



REGATTA PROFESSIONAL



RG5270 | TRA527 **Thermogen Powercell 5000 Thermal Jacket**

100% Polyamid
S, M, L, XL, XXL, 3XL
37 g/m²

Regatta Professional

BLACK

100 % Polyamid mit wasserabweisender gewachster Oberfläche | Wiederaufladbare Kupferheizzone zur Regulierung Ihrer Temperatur | Power-Bank für Batteriebetrieb separat erhältlich (Dieses Kleidungsstück enthält internes Heizelement. Das Aufbringen einer Dekoration auf das Kleidungsstück kann das Element beschädigen. Wir empfehlen daher, dieses Kleidungsstück nur auf der linken Brustseite (wie getragen) zu dekorieren. Regatta Ltd. übernimmt keine Verantwortung für Kleidungsstücke, die entgegen dieser Empfehlung dekoriert werden, und kann für diesen Artikel keine Gewährleistung übernehmen.) | 170 g/m² Warmloft-Körperisolierung | Angedeutete isolierte Kapuze mit Verstärkern und elastischen Ärmelabschlüssen | Handytasche innen und Batterietasche | 2 untere Taschen mit Reißverschluss | Versteckter Reißverschluss im Futter für Stickereien und verstellbare Schnürsenkel am Saum

Farbe	Größen	1	ab 8	ab 80
Black	S- 3XL	175,29	159,34	148,75



REGATTA PROFESSIONAL



RG0010 | RBE001 **Heated Jacket Battery Pack**

12,55 x 7 x 1 cm

Regatta Professional

-

Überlade- und Entladeschutz | Überspannungsschutz | Überstromschutz | Kurzschlusschutz | Über- und Untertemperaturschutz | Loopback-Schutz | Kapazität: 5000 mAh | Eingang: Micro-USB: 5 V DC, 1 A | Ausgang: USB-A x 2: 5 V DC 2,1 A | Abmessungen: 125,5 x 70 x 10 mm (L x B x H) | Gewicht: ca. 147 g | Batterietyp: Li-Polymer | Lieferungen nach Norwegen nicht möglich | Zwei Jahre Garantie

Farbe	Größen	1	ab 20	ab 200
-	12,55 x 7 x 1 cm	49,62	45,10	42,13

Mehr Artikel sind online verfügbar.

JACKEN (WINTER - WASSERDICHT)



REGATTA
PROFESSIONAL



RG208 | TRA208 **X-Pro Marauder III Insulated Jacket**

100% Polyester
S, M, L, XL, XXL, 3XL
108 g/m² Regatta Professional

GREY/BLACK NAVY/GREY

Wasserdichtes und atmungsaktives Isotex-10.000-Stretch-Ripstop-Gewebe, zertifiziert nach DIN-Norm EN343 3:2, versiegelte Nähte und eine wasserabweisende DWR-Oberfläche (Durable Water Repellent) für Schutz bei jedem Wetter | Thermo-reflektierendes Futter für Wärmebeständigkeit | Die RFID-Schutztaschen blockieren Scanner, schützen Ihre Daten und verringern das Risiko von digitalem Diebstahl | Thermo-Guard-Isolierung an Körper, Ärmeln und Sturmmanschetten für zusätzlichen Wetterschutz | Verstaubare Kapuze, die im Kragen verborgen ist | 2 untere Taschen mit Reißverschluss und 2 wasserdichte Brusttaschen mit Reißverschluss | Wasserdichter Reißverschluss vorne in der Mitte | Versteckter Reißverschluss im Futter für Stickereien und verstellbare Schnürsenkel am Saum | Reflektierende Details an den Ärmeln und am Rücken

Farbe	Größen	1	ab 8	ab 80
Coloured	S- 3XL	146,49	133,16	124,24



CONTRAST
REGATTA
PROFESSIONAL



RG312 | TRA312 **Contrast Insulated Jacket**

100% Polyester
XS, S, M, L, XL, XXL, 3XL, 4XL
115 g/m² Regatta Contrast Collection

BLACK/SEAL GREY (SOLID) NAVY/NEW ROYAL
NEW ROYAL/NAVY SEAL GREY (SOLID)/BLACK

Wasserdichtes und atmungsaktives Isotex 10000 beschichtetes Polyestermaterial | Entspricht EN 343 Klasse 3:2 | Winddichtes Material | Thermo-Guard-Wärmeschutz | 140 g/m² Füllmaterialgewicht für Körperisolierung | Versiegelte Nähte | Integrierte Kapuze mit Verstellmöglichkeit | Verstellbare Manschetten | Eine wasserdichte Brusttasche mit Reißverschluss | 2 untere Taschen mit Reißverschluss | Innentasche | Verstellbarer Gummizug im Saum | Verdeckter Reißverschluss im Futter als Zugang zum Besticken

Farbe	Größen	1	ab 8	ab 80
Coloured	XS- 4XL	109,84	99,84	93,18



REGATTA
PROFESSIONAL



RG5110 | TRW511 **X-Pro Exosphere II Shell Jacket**

100% Polyester
S, M, L, XL, XXL, 3XL
108 g/m² Regatta Professional

BLACK/MAGMA ORANGE NAVY/OXFORD BLUE
OXFORD BLUE/BLACK

Wasserdichtes und atmungsaktives Isotex-10000-Stretch-Gewebe, zertifiziert nach DIN-Norm EN343 3:2, versiegelte Nähte und eine wasserabweisende DWR-Oberfläche (Durable Water Repellent) für Schutz bei jedem Wetter | Thermo-reflektierendes Futter für Wärmebeständigkeit | Die RFID-Schutztaschen blockieren Scanner, schützen Ihre Daten und verringern das Risiko von digitalem Diebstahl | Verstaubare Kapuze, die im Kragen verborgen ist | 2 untere Taschen mit Reißverschluss, 1 wasserdichte Tasche mit Reißverschluss und 1 wasserdichte Brusttasche mit Reißverschluss | Mit Sturmklappe beschichteter CF-Reißverschluss | Versteckter Reißverschluss im Futter für Stickereien und verstellbare Schnürsenkel am Saum | Reflektierende Details an den Ärmeln und am Rücken

Farbe	Größen	1	ab 16	ab 160
Coloured	S- 3XL	115,07	104,60	97,58



Result®

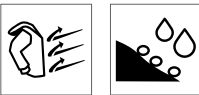

RT65 | R065X **Multi-Function Winter Jacket**

100% Polyester
S, M, L, XL, XXL, 3XL

Result

BLACK/BLACK

Wind- und wasserdicht (4000 mm) | Außen: 200 g/m² 100% Polyester mit PVC Beschichtung | Isolierkörper: 180 g/m² | Futter: Boxstich gesteppt 190T Polyester Taft | Verstärkte, versiegelte Nähte | Verdeckte, abnehmbare Kapuze im Kragen mit verstellbarem Kordelzug | Stabiler, durchgehender 2-Wege-Reißverschluss an der Vorderseite mit zweifacher Windschutzleiste | Zwei Seitentaschen, zwei geräumige Vordertaschen, eine Sicherheits-Innentasche, eine Handheldtasche und eine Handytasche | Elastische Bündchen mit verstellbarem Klett- und Knopfverschluss | Taille und Saum mit einstellbarem Kordelzug | Hoher Reißverschluss bis zum verstellbarem Kragen | Integriertes Sitzkissen aus Thinsulate™ | Veredelungszugang: Reißverschluss an der Innenseite, über Tasche für das Kissen

Farbe	Größen	1	ab 10	ab 100
Black/Black	S- 3XL	49,93	47,55	45,65



STORMTECH®



ST78 | X-1 **Men's Black Ice Thermal Jacket**

100% Nylon
S, M, L, XL, XXL, 3XL, 4XL, 5XL

Stormtech

S, M, L, XL, XXL, 3XL, 4XL, 5XL

BLACK/DOLPHIN

S, M, L, XL, XXL, 3XL

BLACK/ELECTRIC BLUE

STORMTECH H2XTREME® 5000 / 5000 wasserdichte und atmungsaktive Außenschicht | Dichte Nähte | Wasserdichter Front-Reißverschluss | Innen-Ärmelbündchen Polyesterstrick | Verstellbare, abnehmbare Kapuze mit Kordelzug | Verstellbarer Saum | Eingriffstaschen mit Reißverschluss vorn | Innen-Sicherheitstasche mit Reißverschluss | Kinnschutz | Innen: Quergesteppter Body und Ärmel mit Polyfill | 100 % Nylon mit 100 % Polyester-Futter, 52 g mit 100 % Polyester-Polyfill

Farbe	Größen	1	ab 8 (3XL ab 4)	ab 80
Coloured	S- 5XL	177,91	155,65	149,44
Coloured	3XL	177,91	155,65	149,44



E7548 | 7548 **Men's Performance Jacket C+**

100% Polyester
S, M, L, XL, XXL, 3XL, 4XL, 5XL

Promodoro

AQUA	BLACK	FIRE RED
HEATHER GREY	LIME	NAVY
STEEL GREY (SOLID)		

Außenmaterial: 100% Polyester, Mesh-Innenfutter: 100% Polyester | Wasserdicht 5.000 mm | Winddicht und atmungsaktiv 5.000 g/m² / 24h | Verdeckte Napoleontasche mit Reißverschluss | Verstellbare Armabschlüsse | Zwei Seitentaschen mit Reißverschluss | Reißverschluss und Fixierung für wechselbare Innenjacke | Bedruckbare Fläche innen für Branding | Nähte getaped | PU Beschichtet | Jacken Konzept 6-in-1 | Kombinierbar mit folgenden Artikeln: E7200, E7621, E7820, E7910

Farbe	Größen	1	ab 10	ab 100
Coloured	S - XXL	103,86	99,86	96,03
Coloured	3XL	119,45	114,86	110,43
Coloured	4XL	137,37	132,09	127,00
Coloured	5XL	164,84	158,51	152,39



E7549 | 7549 **Women's Performance Jacket C+**

100% Polyester
S, M, L, XL, XXL, 3XL

Promodoro

AQUA	BLACK	FIRE RED
HEATHER GREY	LIME	NAVY
STEEL GREY (SOLID)		

Außenmaterial: 100% Polyester, Mesh-Innenfutter: 100% Polyester | Wasserdicht 5.000 mm | Winddicht und atmungsaktiv 5.000 g/m² | Abnehmbare Kapuze mit Volumenregulierung vorn und hinten | Verdeckte Napoleontasche mit Reißverschluss | Verstellbare Armabschlüsse | Tunnelzug am Saum mit Kordelstopper | Bedruckbare Fläche innen für Branding | Nähte getaped | PU Beschichtet | Jacken Konzept 6-in-1 | Reißverschluss und Fixierung für wechselbare Innenjacke | Kombinierbar mit folgenden Artikeln: E7622, E7725, E7821, E7911

Farbe	Größen	1	ab 10	ab 100
Coloured	S - XXL	103,86	99,86	96,03
Coloured	3XL	119,45	114,86	110,43



BCJU873 | JU873 **Jacket Corporate 3-in-1**

100% Polyester
XS, S, M, L, XL, XXL, 3XL

B&C

BLACK	DARK GREY (SOLID)	NAVY
-------	-------------------	------

Außenschicht: 100% Polyester-Pongé in Premium-Qualität, wasserdicht (5.000 mm), Versiegelung kritischer Nähte, windabweisend | Innenjacke: Antipilling-Microfleece aus 100% Polyester, kann mithilfe des Reißverschlusses entfernt und separat getragen werden | Moderner 3-in-1-Kapuzenparka, anpassbar an jede Jahreszeit | Kann mit der inneren Fleecejacke oder ohne diese getragen werden | Stark schützende, ergonomische Kapuze im Kragen | Verstellbarer Saum mit Kordelzug und ergonomisches Ärmeldesign mit verstellbaren Bündchen sorgen für einen bequemen Sitz | Einzippbare Fleecejacke mit 5-Punkt-Wechselsystem | Vollständiger Zugang für Veredelung über Reißverschluss an der unteren Rückenpartie (Vorder- und Rückenteil, Ärmel) | Stoff für alle Drucktechnologien und zum Besticken geeignet | Zwei Einschubtaschen mit Reißverschluss und Schutzklappe, Brusttasche mit Reißverschluss | B&C Collection ist Mitglied der Fair Wear Foundation

Farbe	Größen	1	ab 10	ab 100
Coloured	XS - 3XL	102,44	95,01	90,65



ST76 | XR-5 **Men's Ranger 3-in-1 System Jacket**

Außen: 100% Nylon, Innen: 100% Polyester
S, M, L, XL, XXL, 3XL
278 g/m²

Stormtech

BLACK	NAVY
-------	------

STORMTECH H2X® wasserdichte und atmungsaktive Außenjacke | Ausgeformte, einstellbare Kapuze | Vorgeformte Ärmel | Abnehmbare Kapuze | Einstellbarer Saum und Manschetten | Außentasche für Musikplayer etc. | Wärmereflektierendes Netz-Innenfutter | Zugang zur Bestückung | Hülle: Nylon Oxford, 165 g/m² / Innenmaterial: per Reißverschluss herausnehmbar, 100% Polyester Fleece mit Taftfutter, 278 g/m²

Farbe	Größen	1	ab 8	ab 80
Coloured	S - 3XL	355,83	311,35	298,90



ST76F | XR-5W **Women's Ranger 3-in-1 System Jacket**

Außen: 100% Nylon, Innen: 100% Polyester
XS, S, M, L, XL, XXL
278 g/m²

Stormtech

BLACK

STORMTECH H2X® wasserdichte und atmungsaktive Außenjacke | Ausgeformte, einstellbare Kapuze | Vorgeformte Ärmel | Abnehmbare Kapuze | Verstellbarer Saum und Manschetten | Außentasche für Musikplayer etc. | Wärmereflektierendes Netz-Innenfutter | Zugang zur Bestückung | Hülle: Nylon Oxford, 165 g/m² / Innenmaterial: per Reißverschluss herausnehmbar, 100% Polyester Fleece mit Taftfutter, 278 g/m²

Farbe	Größen	1	ab 8	ab 80
Black	XS - XXL	355,83	311,35	298,90



ST113 | SSJ-1 **Atmosphäre 3-in-1 System Jacket**

Außen: 97% Polyester / 3% Elasthan, Wattierung: 100% Polyester
S, M, L, XL, XXL, 3XL

Stormtech

BLACK/GRANITE	NAVY/GRANITE
---------------	--------------

STORMTECH H2XTREME® 5,000 / 5,000 wasserdichte und atmungsaktive Außenschicht | Mit Reißverschluss herausnehmbares Innenfutter aus Polyester | Mittlerer Reißverschluss vorn | Ausgeformte, einstellbare Kapuze | Verschweißte, einstellbare Manschetten | Abnehmbare Kapuze | Einstellbarer Saum mit Zugkordel und verlängertem Rücken | Reißverschluss-Taschen mit Windschutzleisten | Innentasche für Musikplayer etc. innen | Außentasche für Musikplayer etc. | Nackenwärmer, Kinnenschutz und Handwärmertaschen aus gebürstetem Trikot | Kinnenschutz aus gebürstetem Trikot | Durchgehende Windschutzleiste mit Druckknöpfen | Zugang zur Bestückung

Farbe	Größen	1	ab 6	ab 60
Coloured	S - 3XL	314,76	275,41	264,39

Mehr Artikel sind online verfügbar.



JN1154 | JN1154 **Men's 3-in-1-Jacket**
 100% Polyester
S, M, L, XL, XXL, 3XL
 220 g/m²
 James+Nicholson

BLACK/BLACK	NAVY/SILVER (SOLID)
OLIVE/BLACK	RED/BLACK
ROYAL/BLACK	

Funktionelle Doppeljacke | Drei Tragevariationen | Vielseitig einsetzbar | Fleece-Innenjacke leicht auszipfbar | Wind- und wasserdichtes, robustes Material (5.000 mm Wassersäule) | Atmungsaktiv und wasserdampfdurchlässig (5.000 g/m²/24h) | Versiegelte Nähte | Wasser- und schmutzabweisend durch BIONIC-FINISH®ECO | Angeschlossene, regulierbare Kapuze | Unterlegter Front-Reißverschluss mit Kinnschutz | Zwei seitliche Taschen mit Reißverschluss, eine Innentasche | Alle Reißverschlüsse sind wasserdicht | Reflektierende Details an Ärmel und Rückenteil | Reißverschluss zur Rückenveredelung | Pflegeleichte Fleecejacke in Melange-Optik mit kontrastfarbiger Einfassung, passend zur Außenjacke | Zwei seitliche Taschen, Stehkragen

Farbe	Größen	1	ab 10	ab 100
Coloured	S- 3XL	104,01	96,99	94,49

JN1153 | JN1153 **Ladies' 3-in-1-Jacket**
 100% Polyester
XS, S, M, L, XL, XXL
 220 g/m²
 James+Nicholson

BLACK/BLACK	NAVY/SILVER (SOLID)
OLIVE/BLACK	RED/BLACK
ROYAL/BLACK	

Funktionelle Doppeljacke, 3 Tragevariationen, vielseitig einsetzbar, Fleece-Innenjacke leicht auszipfbar | Außenjacke: Wind- und wasserdichtes, robustes Material (5.000 mm Wassersäule) | Atmungsaktiv | Wasserdampfdurchlässig (5.000 g/m²/24h) | Versiegelte Nähte | Wasser- und schmutzabweisend durch BIONIC-FINISH®ECO | Angeschlossene, regulierbare Kapuze | Unterlegter Frontreißverschluss mit Kinnschutz | 2 seitliche Taschen mit Reißverschluss, 1 Innentasche | Alle Reißverschlüsse sind wasserdicht | Modische, reflektierende Details an Ärmel und Rückenteil | Reißverschluss zur Rückenveredelung | Fleece-Innenjacke: Pflegeleichte Fleecejacke in Melange-Optik mit kontrastfarbiger Einfassung, passend zur Außenjacke | 2 seitliche Taschen, Stehkragen | Leicht tailliert

Farbe	Größen	1	ab 10	ab 100
Coloured	XS- XXL	104,01	96,99	94,49



RG1300 | TRA130 **Defender III 3-in-1 Jacket**
 100% Polyester
S, M, L, XL, XXL, 3XL
 220 g/m²
 Regatta Professional

BLACK/SEAL GREY (SOLID)	NAVY/BLACK
ROYAL BLUE/NAVY	

Wasserdichtes Hydrafort-Polyester-Gewebe mit angerauter Oberfläche | Versiegelte Nähte | Integrierte Kapuze mit Verstellmöglichkeit | Windschutzleiste mit Klettverschluss | Mesh-Innenfutter | 2 untere Taschen mit Reißverschluss | Verstellbarer Gummizug im Saum | Verstellbare Manschetten | Innenjacke: 220er Symmetry-Fleece mit Antipilling-Ausstattung | Fleece-Bündchen | Verdeckter Reißverschluss im Futter als Zugang zum Besticken

Farbe	Größen	1	ab 8	ab 80
Coloured	S- 3XL	115,07	104,60	97,58

RG1320 | TRA132 **Women's Defender III 3-in-1 Jacket**
 100% Polyester
36 (10), 38 (12), 40 (14), 42 (16), 44 (18), 46 (20)
 220 g/m²
 Regatta Professional

BLACK/SEAL GREY (SOLID)	NAVY/BLACK
ROYAL BLUE/NAVY	

Wasserdichtes Hydrafort Polyester-Gewebe mit angerauter Oberfläche | Versiegelte Nähte | Integrierte Kapuze mit Verstellmöglichkeit | Windschutzleiste mit Klettverschluss | Mesh-Innenfutter | 2 untere Taschen mit Reißverschluss | Verstellbare Manschetten | Verstellbarer Gummizug im Saum | Taillierte Innenjacke: 200er Symmetry-Fleece mit Antipilling-Ausstattung | Fleece-Bündchen | Verdeckter Reißverschluss im Futter als Zugang zum Besticken

Farbe	Größen	1	ab 8	ab 80
Coloured	36- 46	115,07	104,60	97,58



RG1430 | TRA143 **Men's Jacket - Kingsley 3in1**
 100% Polyester
S, M, L, XL, XXL, 3XL
 160 g/m²
 Regatta Professional

BLACK	NAVY	OXFORD BLUE
-------	------	-------------

Wasserdichtes und atmungsaktives Isotex 10.000 Stretchgewebe aus 100% Polyester | Dauerhaft wasserabweisendes Finish | Innenfutter teils aus Netz-, teils aus Polyester-Taft-Gewebe | Versiegelte Nähte | Softshell-Innenjacke | Softshell-Stretch Material, innen warm angeraut | Integrierte Kapuze mit Verstellmöglichkeit | Zwei tief angesetzte Reißverschluss-Taschen und eine Reißverschluss-Brusttasche | Windschutzleiste mit Klettverschluss | Verstellbare Manschetten | Verstellbarer Gummizug im Saum | Verdeckter Reißverschluss im Futter als Zugang zum Besticken

Farbe	Größen	1	ab 8	ab 80
Coloured	S- 3XL	175,29	159,34	148,75

RG1440 | TRA144 **Women's Jacket - Kingsley 3in1**
 100% Polyester
36 (10), 38 (12), 40 (14), 42 (16), 44 (18), 46 (20)
 160 g/m²
 Regatta Professional

BLACK	NAVY	OXFORD BLUE
-------	------	-------------

Wasserdichtes und atmungsaktives Isotex 10.000 Stretchgewebe aus 100% Polyester | Dauerhaft wasserabweisendes Finish | Innenfutter teils aus Netz-, teils aus Polyester-Taft-Gewebe | Versiegelte Nähte | Softshell-Innenmaterial | Softshell-Stretch Material, innen warm angeraut | Integrierte Kapuze mit Verstellmöglichkeit | Zwei tief angesetzte Reißverschluss-Taschen und eine Reißverschluss-Brusttasche | Windschutzleiste mit Klettverschluss | Verstellbare Manschetten | Verstellbarer Gummizug im Saum | Verdeckter Reißverschluss im Futter als Zugang zum Besticken | 2 untere Taschen mit Reißverschluss | Taillierter Schnitt

Farbe	Größen	1	ab 8	ab 80
Coloured	36- 46	175,29	159,34	148,75



RG1470 | TRA147 **Men's Benson III Breathable 3 in 1 Jacket**

100% Polyamid
S, M, L, XL, XXL, 3XL, 4XL
 145 g/m² Regatta Professional

BLACK **NAVY**



Wasserdichtes und atmungsaktives Isotex 10000 beschichtetes Polyestermaterial | Entspricht EN 343 Klasse 3:2 | Winddichtes Material | Mesh-Innenfutter | Versiegelte Nähte | 220er Antipilling-Symmetry-Fleece | Integrierte Kapuze mit Verstellmöglichkeit | Verzierte Windschutzleiste | Verstellbare Manschetten | Zwei Reißverschluss-Taschen und zwei aufgesetzte Taschen | Brusttasche mit Reißverschluss | Taille und Saum mit einstellbarem Kordelzug | Verdeckter Reißverschluss im Futter als Zugang zum Besticken | 2 untere Taschen mit Reißverschluss | Fleece-Bündchen | Verstellbarer Gummizug im Saum

Farbe	Größen	1	ab 8	ab 80
Coloured	S - 4XL	146,49	133,16	124,24

RG148 | TRA148 **Women's Benson III Breathable 3 in 1 Jacket**

100% Polyamid
34 (8), 36 (10), 38 (12), 40 (14), 42 (16), 44 (18), 46 (20)
 145 g/m² Regatta Professional

BLACK **NAVY**



Wasserdichtes und atmungsaktives Isotex 10000 beschichtetes Polyestermaterial | Entspricht EN 343 Klasse 3:2 | Winddichtes Material | Mesh-Innenfutter | Versiegelte Nähte | 220er Antipilling-Symmetry-Fleece | Integrierte Kapuze mit Verstellmöglichkeit | Verzierte Windschutzleiste | Verstellbare Manschetten | Zwei Reißverschluss-Taschen und zwei aufgesetzte Taschen | Brusttasche mit Reißverschluss | Taille und Saum mit einstellbarem Kordelzug | Verdeckter Reißverschluss im Futter als Zugang zum Besticken | 2 untere Taschen mit Reißverschluss | Fleece-Bündchen | Verstellbarer Gummizug im Saum

Farbe	Größen	1	ab 8	ab 80
Coloured	34 - 46	146,49	133,16	124,24

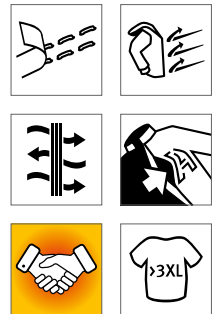

RG150 | TRA150 **Classic 3-in-1 Jacket**

100% Polyester
S, M, L, XL, XXL, 3XL
 195 g/m² Regatta Professional

BLACK/BLACK **CLASSIC RED/BLACK**
NAVY/NAVY **SEAL GREY/SEAL GREY**



Wasserdichtes Hydrafort 5000 Polyester-Gewebe, angeraut | Innenfutter aus Polyester-Taftgewebe | Winddichtes Material | Verstärkte, kritische Nähte | Innenjacke: 220er Symmetry-Fleece mit Antipilling-Ausstattung | Integrierte Kapuze mit Verstellmöglichkeit | Verstellbare Manschetten | 2 untere Taschen mit Reißverschluss | Klettverschluss am Saum als Veredelungszugang | Innenjacke: Interaktive Option, zwei tief eingesetzte Taschen

Farbe	Größen	1	ab 8	ab 80
Coloured	S - 3XL	87,58	79,61	74,26



RG152 | TRA152 **Women's Classic 3in1 Jacket**

100% Polyester
36 (10), 38 (12), 40 (14), 42 (16), 44 (18), 46 (20)
 195 g/m² Regatta Professional

BLACK/BLACK **NAVY/NAVY**

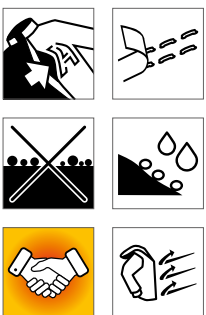

Wasserdichte Hydrafort 5000 Polyesterqualität | Verdeckte Kapuze, verstellbare Ärmelabschlüsse und Reißverschluss-taschen mit Klettverschluss am Saum für Stickereien | Innen: 210 Anti-Pilling-Symmetry-Fleece | Innenseite aus Fleece mit zwei unteren Reißverschluss-taschen | Versiegelte Nähte | Windabweisend

Farbe	Größen	1	ab 8	ab 80
Coloured	36 - 46	87,58	79,61	74,26

JACKEN (SYSTEMJACKEN (3-IN-1))



RG151 | TRA151 **Men's Contrast Softshell Jacket 3in1**

100% Polyester
XS, S, M, L, XL, XXL, 3XL, 4XL
115 g/m² Regatta Contrast Collection

BLACK/SEAL GREY (SOLID)	NAVY/NEW ROYAL
NEW ROYAL/NAVY	SEAL GREY (SOLID)/BLACK

Wasserdichtes, atmungsaktives und beschichtetes Isotex 10.000 Gewebe mit versiegelten Nähten, entspricht EN3443 Klasse 3:2 | Innenjacke: Gewebtes Stretch-Softshell mit wärmendem Innenteil | Versteckte Kapuze mit Verstellmöglichkeiten, wasserdichte Brusttasche und ein verdeckter Reißverschluss-Veredelungszugang im Futter | Softshell-Innenjacke mit zwei tief angesetzten Reißverschluss-Taschen

Farbe	Größen	1	ab 8	ab 80
Coloured	XS - 4XL	156,96	142,68	133,16



RG154 | TRA154 **Honestly Made Recycled 3in1 Jacket**

100% Polyester
XS, S, M, L, XL, XXL, 3XL
105 g/m² Regatta Honestly Made

BLACK/BLACK	NAVY/NAVY
-------------	-----------

100 % recyceltes, wasserdichtes und atmungsaktives Isotex-Stretch-10.000-Polyestergewebe mit einer Membran aus recyceltem TPU, versiegelten Nähten und einer wasserabweisenden DWR-Oberfläche (Durable Water Repellent) für Schutz bei jedem Wetter | Interaktive Softshell-Innenjacke aus 100 % recyceltem Polyester | Verdeckte Kapuze, 2 untere Taschen mit Reißverschluss und Brusttasche mit Reißverschluss | Versteckter Reißverschluss im Futter für Stickereien und verstellbare Schnürsenkel am Saum | Hergestellt aus mindestens 50 Kunststoffflaschen

Farbe	Größen	1	ab 8	ab 80
Coloured	XS - 3XL	201,47	183,14	170,88



RG156 | TRA156 **X-Pro Evader III 3in1 Jacket**

100% Polyester
S, M, L, XL, XXL, 3XL
108 g/m² Regatta Professional

BLACK/OXFORD BLUE	OXFORD BLUE/BLACK
-------------------	-------------------

Wasserdichtes und atmungsaktives Isotex-10.000-Stretch-Ripstop-Gewebe an der Außenbekleidung, zertifiziert nach DIN-Norm EN343 3:2, versiegelte Nähte und eine wasserabweisende DWR-Oberfläche (Durable Water Repellent) für Schutz bei jedem Wetter | Die RFID-Schutztaschen blockieren Scanner, schützen Ihre Daten und verringern das Risiko von digitalem Diebstahl | Vollständig isolierte Innenjacke mit thermo-reflektierendem Futter für Wärmebeständigkeit | Verstaubare Kapuze, die im Kragen verborgen ist | 2 untere Taschen mit Reißverschluss und 2 wasserdichte Brusttaschen mit Reißverschluss | Wasserdichter Reißverschluss vorne in der Mitte | Versteckter Reißverschluss im Futter für Stickereien und verstellbare Schnürsenkel an Gesicht und Saum | Reflektierende Details an den Ärmeln und am Rücken

Farbe	Größen	1	ab 8	ab 80
Coloured	S - 3XL	191,00	173,62	162,08



ST124 | TPX-3 **Men's Vortex HD 3-in-1 System Parka**

100% Polyester
S, M, L, XL, XXL, 3XL
Stormtech

BLACK	NAVY
-------	------

100% Polyester, 160 g/m² - mit Polar-Fleece-Einlage mit Reißverschluss aus 100% Polyester und Taftfutter, 278 g/m² | Wasserbeständigkeit 600mm, Atmungsfähigkeit 1.000g/m² | Extreme Kälte 0 °C (32°F) bis -20 °C (-4°F) | D / W / R Außenschicht | Antipilling-Fleece-Futter zum Herausnehmen | Verstaubare Kapuze | Durchgehende Windschutzleiste mit Druckknöpfen | Reflektierender Besatz | Brusttasche mit Reißverschluss | Cargotaschen | Innen-Sicherheitstasche mit Reißverschluss

Farbe	Größen	1	ab 8	ab 80
Coloured	S - 3XL	246,35	215,56	206,94



KX809 | KXPJ **4-in-1 Pilot Jacket Oslo**

60% Baumwolle / 40% Polyester, Innenfutter:
100% Polyester
XS, S, M, L, XL, XXL, 3XL
245 g/m² Korntex

BLACK	BLUE	GREEN
NAVY	RED	WHITE

Vier-in-eins Pilotenjacke | Innen Polyester-Futter | Außen abriebfeste Baumwoll-Polyester-Mischgewebe Beschichtung | Ärmelbündchen | Waschbar bis 40 °C | Zwei Brusttaschen, große Smartphonetasche, zwei Hüfttaschen, Ärmeltasche, Innentasche | Kragen und Ärmel durch einen Reißverschluss abnehmbar | Webpelz-Futter, herausnehmbar | Variante A: All-in-one Pilotenjacke mit Kragen und Innenfutter, Variante B: abnehmbarer Kragen mit Reißverschluss, Variante C: Weste mit Innenfutter, Variante D: tragbar als Weste ohne Innenfutter | Mit EAN Barcode ausgestattet | Veredelungszugang zum einfachen Bedrucken auf einer Thermotransferpresse | Kein Außenlabel am Produkt: Geeignet zum Rebranding

Farbe	Größen	1	ab 10	ab 100
Coloured	XS - 3XL	65,02	57,55	54,81



RT215X | R215X **3-in-1 Jacket With Quilted Bodywarmer**

100% Polyester
XS, S, M, L, XL, XXL, 3XL, 4XL
Result Core

BLACK	NAVY
-------	------

StormDri 2000 - Wasserdicht bis 2.000 mm | Komplett verschweißte Nähte | Zwei Taschen vorne mit Regenblende | Innentasche rechts in Außenjacke | Integrierte Kapuze | Durchgehender Reißverschluss an Außenjacke und Innenweste | Elastische, einstellbare Manschetten | Zwei Seitentaschen an Innenweste | Außenjacke Oberfläche: 190T Polyester mit einer Beschichtung aus Storm-Dri 2000 | Außenjacke Futter: 100% Polyester Netzfutter | Außenjacke Ärmelfutter: Taft aus 100% Polyester | Innenweste Oberfläche: 2x2 Diamantstep 210T / Taft aus 100% Polyester mit AC-Beschichtung | Innenweste Futter: Wattierung aus 100% Polyester 140g/m² | Innenweste Innenfutter: 190T Polyester-Taft | Windabweisend

Farbe	Größen	1	ab 10	ab 100
Coloured	XS - 4XL	68,90	64,14	61,52



RT400 | R400M **Men's 3-in-1 Journey Jacket With Soft Shell Inner**

100% Polyester
S, M, L, XL, XXL, 3XL, 4XL

Result

BLACK/BLACK	NAVY/BLACK	RED/BLACK
ROYAL/BLACK		

Herren 3-in-1-Journey-Jacke mit Softshell-Innenjacke | Wasserdicht bis 3.000 mm | Atmungsaktiv 3.000 g/m² / 24h | Windabweisend | Außenjacke: Durchgehender 2-Wege-Reißverschluss vorne | Windschutzleiste mit Klettverschluss und Druckknöpfen | Front- und Brusttasche mit Reißverschluss | Elastische Ärmelbündchen mit Klettverschluss | Abnehmbare, verstellbare Kapuze mit reflektierendem Schirm | Saum mit verstellbarem, elastischen Kordelzug | Ripstop Material | Kragen mit Trikotfutter | Versiegelte Nähte | Zweiter Reißverschluss innen zum Befestigen der Innenjacke | Softshell Innenjacke: Durchgehender Reißverschluss vorne | Innen- und Seitentaschen | Gerader Ärmelabschluss



RT400F | R400F **Women's 3-in-1 Journey Jacket With Soft Shell Inner**

100% Polyester
XS (8/34), S (10/36), M (12/38), L (14/40), XL (16/42), XXL (18/44), 3XL (20/46)

Result

BLACK/BLACK	NAVY/BLACK	RED/BLACK
ROYAL/BLACK		

Damen 3-in-1-Journey-Jacke mit Softshell-Innenjacke | Wasserdicht bis 3.000 mm | Atmungsaktiv 3.000 g/m² / 24h | Windabweisend | Außenjacke: Durchgehender 2-Wege-Reißverschluss vorne | Windschutzleiste mit Klettverschluss und Druckknöpfen | Front- und Brusttasche mit Reißverschluss | Elastische Ärmelbündchen mit Klettverschluss | Abnehmbare, verstellbare Kapuze mit reflektierendem Schirm | Saum mit verstellbarem, elastischen Kordelzug | Ripstop Material | Kragen mit Trikotfutter | Versiegelte Nähte | Taillierte Passform | Zweiter Reißverschluss innen zum Befestigen der Innenjacke | Softshell Innenjacke: Durchgehender Reißverschluss vorne | Innen- und Seitentaschen | Gerader Ärmelabschluss | Taillierte Passform

Farbe	Größen	1	ab 8	ab 80
Coloured	S- 4XL	133,16	128,40	123,64

Farbe	Größen	1	ab 8	ab 80
Coloured	XS- 3XL	128,40	123,64	118,64



RT236 | R236X **3-in-1 Transit Jacket With Printable Softshell Inner**

100% Polyester
XS, S, M, L, XL, XXL, 3XL, 4XL

Result Core

BLACK	NAVY	RED
-------	------	-----

Außenjacke: Wasserdicht bis 3.000 mm | Windabweisend | Versiegelte Nähte | Innentaschen | Brusttasche mit Reißverschluss | Durchgehender 2-Wege-Reißverschluss vorne | Vordertaschen seitlich | Reflektierende Details | Windschutzleiste mit Klettverschluss | Verdeckte Kapuze mit Kordelzug | Zweiter Reißverschluss innen zum Befestigen der Innenjacke | Softshell-Innenjacke: Wasserabweisend | Windabweisend | Atmungsaktiv | Fronttaschen mit Reißverschluss | Elastische Ärmelbündchen | Innenjacke: 280 g/m² 2-lagiges Softshell Material aus 100% Polyester

Farbe	Größen	1	ab 10 (3XL ab 5)	ab 100 (3XL ab 50)
Coloured	XS- XXL	102,22	97,46	93,53
Coloured	3XL- 4XL	102,22	97,46	93,53



RT68 | R068X **3-in-1 Zip & Clip Jacket**

100% Polyester
XS, S, M, L, XL, XXL, 3XL, 4XL

Result

BLACK	NAVY
BOTTLE	RED
	ROYAL

Wind- und wasserdichte (4.000 mm) 3-in-1 Jacke | Außen: 230 g/m² 100% Polyester StormDri 4000 mit PVC Beschichtung | Innenjacke: 280 g/m² Active Fleece / 100% Polyester | Futter: Oberer Rumpf – Polyester / Unterer Rumpf und Ärmel – 190T Nylon-Taft in Black | Doppelt gesteppte, versiegelte Nähte | Verdeckte Komfort-Kapuze im Kragen mit Kinnschutz und verstellbarem Kordelzug | Stabiler, durchgehender 2-Wege-Reißverschluss an der Vorderseite | Zip-und-Clip-System zur Befestigung der Innenjacke | Zwei geräumige Seitentaschen, zwei große Brusttaschen | Elastische Bündchen mit verstellbarem Klettverschluss | Saum mit verstellbarem Kordelzug und zweifach-Windbremse mit Knopfverschluss | Ventilationsöffnung unter den Ärmeln | Knitter- und faltenfreies Material | Durchgehender Reißverschluss und elastische Bündchen | Veredelungszugang: Verdeckte Reißverschlüsse an innerer Rückseite und im linken Brustbereich

Farbe	Größen	1	ab 10 (4XL ab 5)	ab 100 (4XL ab 50)
Coloured	XS- 3XL	109,36	104,60	100,32
Coloured	4XL	109,36	104,60	100,32



RT99 | R099X **Alaska 3-in-1 Jacket**

100% Polyester
XS, S, M, L, XL, XXL, 3XL

Result

GREY/BLACK	RED/BLACK
------------	-----------

Wind- und wasserdichte (2.000 mm) 3-in-1 Jacke | Außen: Polyester mit PVC-Beschichtung | Wärmeschutz: 140 g/m² 100% Polyester | Futter: 100% Polyester | Versiegelte Nähte | Verdeckte Kapuze im Kragen mit Innenfutter und verstellbarem Kordelzug | Durchgehender Reißverschluss an der Vorderseite mit Windbremse | Reißverschluss-System zur Verbindung beider Jacken | Zwei geräumige Taschen an der Vorderseite, zwei geräumige Brusttaschen, eine Brust-Innentasche, eine Handy-Innentasche und Netz-Innentasche | Kabelschlaufen für Kopfhörer | Elastische Bündchen mit verstellbarem Klettverschluss | Taille und Saum mit einstellbarem Kordelzug | Veredelungszugang: Verdeckter Reißverschluss innen an der Rückseite | Innenjacke: Durchgehender Reißverschluss vorne, Saum mit verstellbarem Kordelzug, zwei geräumige Reißverschluss-Taschen, 280 g/m² 100% Polyester Mikrofleece

Farbe	Größen	1	ab 10	ab 100
Red/Black	XS- 3XL	46,36	43,98	42,20

09 Freizeit

<u>Pullover & Strickwaren</u>	409
<u>Hemden & Blusen</u>	410-415
<u>Kleider</u>	416-417
<u>Hosen & Shorts</u>	418-422
<u>Sweat Hosen / Jogger</u>	423-433
<u>Badehosen</u>	434
<u>Unter- & Nachtwäsche</u>	435-441
<u>Regenschutz & Sichtbarkeit</u>	442-445



écologie.
by AWDiS



EA061 | EA061

Wakhan 1/4 Zip Sustainable Sweater

70% Baumwolle / 30% Polyester
XS, S, M, L, XL, XXL

Ecologie

BLACK	CHARCOAL	HEATHER GREY
NAVY		

70% regenerierte Baumwolle / 30% Polyester | Kragen mit 1/4-Reißverschluss | Eingesetzte Ärmel | Ripp-Bündchen und -Kragen | Modische Passform | Größenetikett nur für einfaches Rebranding



écologie.
by AWDiS



EA062 | EA062

Taroko Sustainable Sweater

70% Baumwolle / 30% Polyester
XS, S, M, L, XL, XXL

Ecologie

BLACK	NAVY
-------	------

70% regenerierte Pre-Consumer-Baumwolle / 30% recyceltes Polyester | Rundhalsausschnitt | Eingesetzte Ärmel | Gerippte Bündchen und Saum mit Perlmuster | Modische Passform | Größenetikett nur für einfaches Rebranding

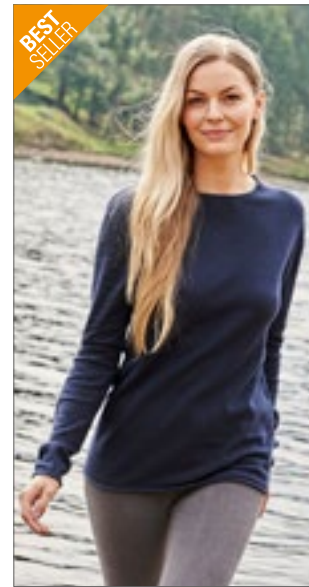

BEST SELLER

écologie.
by AWDiS



EA060 | EA060

Arenal Sustainable Sweater

70% Baumwolle / 30% Polyester
XS, S, M, L, XL, XXL

Ecologie

BLACK	CHARCOAL	HEATHER GREY
NAVY		

70% regenerierte Baumwolle / 30% Polyester | Feinstrick | Eingesetzte Ärmel | Gerollter Kragen, Bund und Saum | Modische Passform | Gerippter Kragen | Nackenband | Saum und Ärmel mit Zwillingsnadel-Detail | Größenetikett nur für einfaches Rebranding

Farbe	Größen	1	ab 30	ab 300
Coloured	XS - XXL	40,22	33,30	31,75

Farbe	Größen	1	ab 20	ab 200
Coloured	XS - XXL	48,86	40,44	38,58

Farbe	Größen	1	ab 30	ab 300
Coloured	XS - XXL	34,46	28,54	27,20



Stedman
collection



S9080 | ST9080

Knit Long Sleeve Sweater

58% Polyester / 37% Viskose / 5% Elasthan
S, M, L, XL, XXL
210 g/m²

Stedman®

DARK GREY MELANGE	LIGHT GREY MELANGE	MARINA BLUE MELANGE
-------------------	--------------------	---------------------

Eleganter Langarm-Pullover für Herren aus angenehm weichem Polyester-Viskose-Elasthan-Gemisch | Gebürstete Außenseite | Schmalere Kragen aus gleichem Material | Nackenband | Seitennähte | Kleines Größenetikett im Nacken | Pflegeetikett in der Seitennaht



Stedman
collection



S9180 | ST9180

Knit Long Sleeve Sweater Women

58% Polyester / 37% Viskose / 5% Elasthan
S, M, L, XL
210 g/m²

Stedman®

DARK GREY MELANGE	LIGHT GREY MELANGE	MARINA BLUE MELANGE
-------------------	--------------------	---------------------

Eleganter Langarm-Pullover für Damen aus angenehm weichem Polyester-Viskose-Elasthan-Gemisch | Angeraute Außenseite | Schmalere Kragen aus gleichem Material | Nackenband | Seitennähte | Kleines Größenetikett im Nacken | Pflegeetikett in der Seitennaht



écologie.
by AWDiS



EA080 | EA080

Iguazu Sustainable Knitted Hoody

70% Baumwolle / 30% Polyester
XS, S, M, L, XL, XXL

Ecologie

CHARCOAL/BLACK	HEATHER GREY/CHARCOAL
NAVY/HEATHER GREY	

70% regenerierte Pre-Consumer-Baumwolle / 30% recyceltes Polyester | Zwei-Farben-Optik | Eingesetzte Ärmel | Ripp-Bündchen und -Kragen | Kapuze mit Kordelzug | Fangmuster | Modische Passform | Größenetikett nur für einfaches Rebranding

Farbe	Größen	1	ab 24	ab 240
Coloured	S - XXL	27,99	24,49	22,90

Farbe	Größen	1	ab 24	ab 240
Coloured	S - XL	27,99	24,49	22,90

Farbe	Größen	1	ab 20	ab 200
Coloured	XS - XXL	48,86	40,44	38,58

Mehr Artikel sind online verfügbar.



TJ4002 | 4002 **Men's Casual Twill Shirt**

100% Baumwolle
S, M, L, XL, XXL, 3XL, 4XL
166 g/m² Tee Jays

INDIGO

Taillierter Schnitt | Button-down-Kragen | Kragen und Bündchen nahtgeschweißt | Rückenpasse mit Kellerfalte | Aufhänger innen | Abgerundeter Saum | Knöpfe mit „Tee Jays“-Branding

Farbe	Größen	1	ab 10	ab 100
Indigo	S- XXL	81,11	74,47	72,23
Indigo	3XL- 4XL	83,49	76,54	74,26



TJ4003 | 4003 **Women's Casual Twill Shirt**

100% Baumwolle
XS, S, M, L, XL, XXL, 3XL
166 g/m² Tee Jays

INDIGO

Taillierter Schnitt | Button-down-Kragen | Kragen und Bündchen nahtgeschweißt | Rückenpasse mit Kellerfalte | Aufhänger innen | Abgerundeter Saum | Knöpfe mit „Tee Jays“-Branding

Farbe	Größen	1	ab 10	ab 100
Indigo	XS- XXL	81,11	74,47	72,23
Indigo	3XL	83,49	76,54	74,26



SD040 | SD040 **Jack Denim Shirt**

100% Baumwolle
S, M, L, XL, XXL So Denim

BLACK DARK BLUE LIGHT BLUE

Satin-Gewebe | Umgeschlagener Saum mit einfacher Naht | Hervorgehobene Doppelnähte an Seite, Arm und Bund | Hervorgehobene Einfachnaht an Armausschnitt, Kragen und vorderer Knopfleiste | 2-Knopf-Manschette am Ärmelbündchen | Knopfleiste mittig vorne | Moderner schmaler Kragen | Lange Ärmel | Passe am hinteren Schulterteil | Ohne Tasche, um eine maximale Druckfläche zu schaffen

Farbe	Größen	1	ab 24	ab 240
Coloured	S- XXL	40,22	33,30	31,75



BCSMD85 | SMD85 **Men's Shirt DNM Vision**

100% Baumwolle
S (37/38), M (39/40), L (41/42), XL (43/44), XXL (45/46) B&C

DEEP BLUE DENIM

Denim-Twill aus 100% Baumwolle (verwaschene Optik) | Gerdar Schnitt | Cut-Away-Kragen | Farblich abgestimmte, dekorative Linien im Mehrfachstich hinten am Kragen | Farblich abgestimmte Knöpfe | Halb verdeckte Knopfleiste als modisches Detail | Langarm: Nutzen Sie für den noch lässigeren Look die Laschen zur Befestigung der hochgekrempelten Ärmel | Zusatzknopf aus Antik-Messing auf der linken Stulpe verleiht dem Hemd seinen individuellen Look | Dekorative dreifach gesteppte Passe auf Brust und Rücken | Horizontales letztes Knopfloch | Seitliche Verstärkung aus linksseitig verarbeitetem Denim am Saum | Abgerundeter Saum | B&C Collection ist Mitglied der Fair Wear Foundation

Farbe	Größen	1	ab 20	ab 200
Deep Blue Denim	S- XXL	49,24	41,34	37,82



BCSWD86 | SWD86 **Women's Blouse DNM Vision**

100% Baumwolle
XS (34), S (36), M (38), L (40), XL (42), XXL (44) B&C

DEEP BLUE DENIM

Denim-Twill aus 100% Baumwolle (verwaschene Optik) | Langarm mit 2-Knopf-Manschette | Abnäher im Brust- und Rückenbereich für eine feminine Silhouette | Femininer Kragen mit größerer Lasche am ersten Knopf, Mini-Afnäher aus linksseitig verarbeitetem Denim zur Unterstreichung des DNM RAW-Look | Kragen hinten aus 2 Teilen zusammengesetzt für Vintage-Look | Farblich abgestimmte Knöpfe | Knopfleiste mit farblich abgestimmtem Zickzack-Stich für DNM RAW-Look | Zusatzknopf aus Antik-Messing auf der linken Stulpe verleiht dem Hemd seinen individuellen Look | Dekorative, zweifach gesteppte Passe vorne an Schulter | Zwickel am seitlichen Blusensaum (aus linksseitig verarbeitetem Denim) | Abgerundeter Saum | Dekorative Details passen von Casual-Chic bis zum Urban-Look | B&C Collection ist Mitglied der Fair Wear Foundation

Farbe	Größen	1	ab 20	ab 200
Deep Blue Denim	XS- XXL	49,24	41,34	37,82



SD045 | SD045 **Lucy Denim Shirt**

100% Baumwolle
XS, S, M, L, XL So Denim

BLACK DARK BLUE LIGHT BLUE

Satin-Gewebe | Umgeschlagener Saum mit einfacher Naht | Hervorgehobene Doppelnähte an Seite, Arm und Bund | Hervorgehobene Einfachnaht an Armausschnitt, Kragen und vorderer Knopfleiste | 2-Knopf-Manschette am Ärmelbündchen | Knopfleiste mittig vorne | Moderner schmaler Kragen | Langärmelig | Passe am hinteren Schulterteil | Ohne Tasche, um eine maximale Druckfläche zu schaffen

Farbe	Größen	1	ab 24	ab 240
Coloured	XS- XL	40,22	33,30	31,75



SOL'S
the fair spirit

L02100 | 02100 **Men's Denim Shirt Barry**

100% Baumwolle
S, M, L, XL, XXL, 3XL
170 g/m² SOL'S

DENIM BRUT

Raw Denim | Klassischer Schnitt | Button-down-Kragen | Knopfleiste mit sieben Knöpfen | Aufschlag im Kapuzinerstil mit Knöpfen | Abgerundete Manschetten mit einem Knopf | Eine Brusttasche

Farbe	Größen	1	ab 20	ab 200
Denim Brut	S - 3XL	42,91	36,37	34,01



L02101 | 02101 **Women's Denim Shirt Barry**

100% Baumwolle
XS, S, M, L, XL, XXL
170 g/m² SOL'S

DENIM BRUT

Raw Denim | Passgenauer Schnitt | Abnäher an Brust und Rücken | Klassischer Kragen | Knopfleiste mit sieben Knöpfen | Aufschlag im Kapuzinerstil mit Knöpfen | Abgerundete Manschetten mit einem Knopf | Eine Brusttasche

Farbe	Größen	1	ab 20	ab 200
Denim Brut	XS - XXL	42,91	36,37	34,01



SOL'S
the fair spirit

L02763 | 02763 **Men's Shirt Burma**

100% Baumwolle
S, M, L, XL, XXL, 3XL
110 g/m² SOL'S

CHESTNUT DARK BLUE WHITE

Gerader Schnitt | Zwei Brusttaschen mit geknöpften Klappen | Gerade Manschetten mit einem Knopf | Aufschlag im Kapuzinerstil mit Knöpfen | Knopfleiste mit sieben Knöpfen | Lasche zum Verstellen der Ärmellänge

Farbe	Größen	1	ab 20	ab 200
Coloured	S - 3XL	37,46	31,73	29,68



L02764 | 02764 **Women's Shirt Burma**

100% Baumwolle
XS, S, M, L, XL, XXL
110 g/m² SOL'S

CHESTNUT DARK BLUE WHITE

Passgenauer Schnitt | Abnäher an Brust und Rücken | Zwei Brusttaschen mit geknöpften Klappen | Knopfleiste mit sieben Knöpfen | Gerade Manschetten mit einem Knopf | Aufschlag im Kapuzinerstil mit Knöpfen | Lasche zum Verstellen der Ärmellänge

Farbe	Größen	1	ab 20	ab 200
Coloured	XS - XXL	37,46	31,73	29,68



FREIZEIT (HEMDEN & BLUSEN)

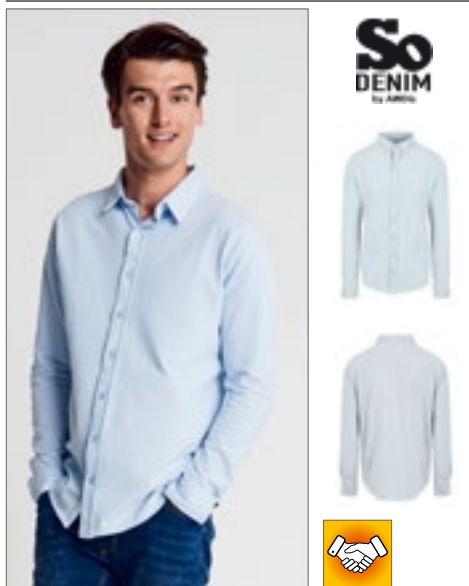

So DENIM
by AMERICA



SD042 | SD042 **Oscar Knitted Shirt**

95% Baumwolle / 5% Elasthan
S, M, L, XL, XXL
190 g/m²

So Denim

BLACK BLUE WHITE

Modische Passform | Micro-Piqué | Durchgehende Knopfleiste | Umgeschlagener Saum mit einfacher Naht | 2-Knopf-Manschette am Ärmelbündchen | Moderner schmaler Kragen | Lange Ärmel | Passe am hinteren Schulterteil | Abnäher hinten für einen eng anliegenden Sitz | Ohne Tasche, um eine maximale Druckfläche zu schaffen



So DENIM
by AMERICA



SD047 | SD047 **Anna Knitted Shirt**

95% Baumwolle / 5% Elasthan
XS, S, M, L, XL
190 g/m²

So Denim

BLACK BLUE WHITE

Modische Passform | Micro-Piqué | Durchgehende Knopfleiste | Umgeschlagener Saum mit einfacher Naht | 2-Knopf-Manschette am Ärmelbündchen | Moderner schmaler Kragen | Lange Ärmel | Passe am hinteren Schulterteil | Abnäher hinten für einen eng anliegenden Sitz | Ohne Tasche, um eine maximale Druckfläche zu schaffen



Neutral.
Certified Responsibility



NE67001 | 067001 **Men's Twill Shirt**

80% Baumwolle / 20% Polyester
S, M, L, XL, XXL, 3XL
210 g/m²

Neutral

BLACK BOTTLE GREEN NAVY

Fairtrade-zertifizierte Baumwolle | Zertifizierte, gekämmte Bio-Baumwolle | Twill-Webart | 20% Recycling-Polyester für verbesserte Haltbarkeit | Knöpfe aus gepresster Baumwolle

Farbe	Größen	1	ab 24	ab 240
Coloured	S- XXL	37,37	30,92	29,49

Farbe	Größen	1	ab 24	ab 240
Coloured	XS- XL	37,37	30,92	29,49

Farbe	Größen	1	ab 20	ab 200
Coloured	S- 3XL	66,35	56,88	54,55



BUILD YOUR BRAND



BY152 | BY152 **Denim Shirt**

100% Baumwolle
S, M, L, XL, XXL, 3XL, 4XL, 5XL

Build Your Brand

BLACK WASHED

Hemdkragen, aufgesetzte Knopfleiste und Ärmelmanschetten | Klassischer Look | Jeans-Qualität | Regular Fit | Eingesetzte Ärmel | Knöpfe in Horn-Optik | Zwei Taschen auf der Brust



BUILD YOUR BRAND
INDIVIDUAL WEAR



BYB9373 | 9373 **Vintage Shirt Long Sleeve**

100% Baumwolle
S, M, L, XL, XXL, 3XL, 4XL, 5XL
235 g/m²

Build Your Brandit

BLACK OLIVE

Langarm | Vintage washed look | Used-Optik | Schulterklappen | Große Brusttaschen | Klassischer Kragen



BURNSIDE.



BU9247 | 9247 **Woven Texture Shirt**

55% Baumwolle / 45% Polyester
S, M, L, XL, XXL, 3XL
112 g/m²

Burnside

BLACK (WHITE HEATHER) BLUE (WHITE HEATHER) RED (WHITE HEATHER)

Zwei Brusttaschen mit Patten | Absteppung vorn und an der Passe | In Blau und Rot mit schwarz abgesetztem Innenkragen | Einfassung an Ärmelabschlüssen und Saum

Farbe	Größen	1	ab 50	ab 500
Black Washed	S- XXL	39,70	35,58	33,51
Black Washed	3XL- 5XL	47,65	42,72	40,22

Farbe	Größen	1	ab 20	ab 200
Coloured	S- XXL	51,72	42,82	41,94
Coloured	3XL- 5XL	60,10	49,74	48,72

Farbe	Größen	1	ab 12	ab 120
Coloured	S- XL	28,68	24,47	22,94
Coloured	XXL- 3XL	31,58	26,94	25,25

BEST
SELLER



BU8210 | 8210 **Woven Plaid Flannel Shirt**

80% Baumwolle / 20% Polyester

S, M, L, XL, XXL, 3XL

180 g/m²

Burnside

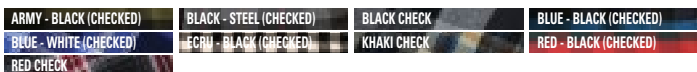

2 Brusttaschen mit geknöpften Klappen | Rückseitige Halbmondpasse | Einfassung am Saum | Manschetten und aufrollbare Ärmel

Farbe	Größen	1	ab 12	ab 120
Coloured	S - XL	35,44	30,25	28,35
Coloured	XXL - 3XL	38,79	33,11	31,04

BU5210 | 5210 **Ladies' Woven Plaid Flannel Shirt**

80% Baumwolle / 20% Polyester

S, M, L, XL, XXL, 3XL

180 g/m²

Burnside



Damenschnitt | Zwei Brusttaschen mit Knopfklappe | Aufrollbare Ärmel | Knopf-bündchen | Verlängertes Rückenteil

Farbe	Größen	1	ab 12	ab 120
Coloured	S - XL	35,44	30,25	28,35
Coloured	XXL - 3XL	38,79	33,11	31,04

Mehr Artikel sind online verfügbar.



SFM560 | SF560 **Men's Brushed Check Casual Shirt**

65% Polyester / 35% Viskose
S, M, L, XL, XXL
120 g/m²

SF Men



Abreißetikett | Weiches, schmal geschnittenes Hemd | Schmaler Button-down-Kragen, abgerundeter Saum | Doppelnah- und Abstepp-Details | Rückenpasse | 1-Knopf-Manschette | Mattglänzende, perlmuttartige Knöpfe | Twill, gebürstet



BYB4002 | 4002 **Check Shirt**

100% Baumwolle
S, M, L, XL, XXL, 3XL, 4XL, 5XL
136 g/m²

Build Your Brandit



Flanellhemd | Kariert

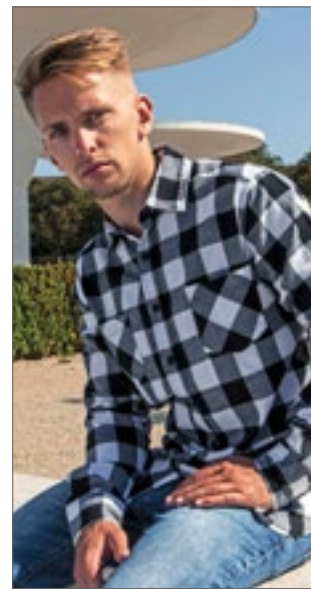

BY031 | BY031 **Checked Flannel Shirt**

100% Baumwolle
S, M, L, XL, XXL
120 g/m²

Build Your Brand



Flanell aus 100% Baumwolle | Neutrales Größenlabel ohne Branding, für Nackendruck geeignet | Modisches Karomuster | Zwei Brusttaschen | Jersey-Halbmond

Farbe	Größen	1	ab 24	ab 240
Coloured	S- XXL	41,10	33,77	32,44

Farbe	Größen	1	ab 20	ab 200
Coloured	S- XXL	43,13	35,68	34,96
Coloured	3XL- 5XL	51,48	42,60	41,75

Farbe	Größen	1	ab 70	ab 700
Coloured	S- XXL	35,84	32,13	30,25



BU9203 | 9203 **Buffalo Plaid Woven Shirt**

55% Baumwolle / 45% Polyester
S, M, L, XL, XXL, 3XL
96 g/m²

Burnside



Zwei Brusttaschen mit Patten | Absteppung vorn und an der Passe | Gesäumte Ärmel | Kettenstich am Saum

Farbe	Größen	1	ab 12	ab 120
Coloured	S- XL	28,68	24,47	22,94
Coloured	XXL- 3XL	31,58	26,94	25,25



NP500 | EXP50F **Unisex Flannel Shirt**

60% Baumwolle / 40% Polyester
XS, S, M, L, XL, XXL, 3XL
200 g/m²

Independent



Flanell aus Baumwoll-Polyester-Gemisch | Superweich und strapazierfähig, fühlt sich hochwertig an | Zwei Fronttaschen mit Öffnung nach oben | Doppellagige Rückenpasse | Knopfverschluss | Rollup-Ärmelschlitze | Abreißetikett im Nacken

Farbe	Größen	1	ab 24	ab 240
Coloured	XS- XL	73,73	62,93	59,00
Coloured	XXL- 3XL	76,90	65,62	61,52



JAMES & NICHOLSON



JN638 | JN638 **Men's Traditional Shirt**

100% Baumwolle
S, M, L, XL, XXL, 3XL
100 g/m²

James+Nicholson



Herren-Hemd im klassischen Trachtenlook | Hochwertige, bügelleichte Popeline-Qualität mit Easy-Care Finish | Ärmel zum Hochkrempeln mit Lasche und Knopf | Abgerundeter Saum | Trachtenknöpfe aus Horn-Imitat | Classic fit | Leicht tailliert | Brusttasche | Zwei Rückenfallen



JAMES & NICHOLSON



JN637 | JN637 **Ladies' Traditional Shirt**

100% Baumwolle
XS, S, M, L, XL, XXL
100 g/m²

James+Nicholson



Damen-Bluse im klassischen Trachtenlook | Hochwertige, bügelleichte Popeline-Qualität mit Easy-Care Finish | Ärmel zum Hochkrempeln mit Lasche und Knopf | Abgerundeter Saum | Trachtenknöpfe aus Horn-Imitat | Taillierter, femininer Schnitt

Farbe	Größen	1	ab 20	ab 200
Coloured	S- 3XL	52,72	49,15	47,84

Farbe	Größen	1	ab 20	ab 200
Coloured	XS- XXL	52,72	49,15	47,84



JAMES & NICHOLSON



JN617 | JN617 **Men's Checked Shirt**

100% Baumwolle
S, M, L, XL, XXL, 3XL
100 g/m²

James+Nicholson



Modisches Karoshirt mit Uni-Einsätzen an Kragen und Manschette | Hochwertige, bügelleichte Popeline-Qualität mit Easy-Care Finish | Abgerundeter Saum | Classic Fit | Leicht tailliert | Brusttasche 13 x 15 cm | 2 seitliche Rückenfallen

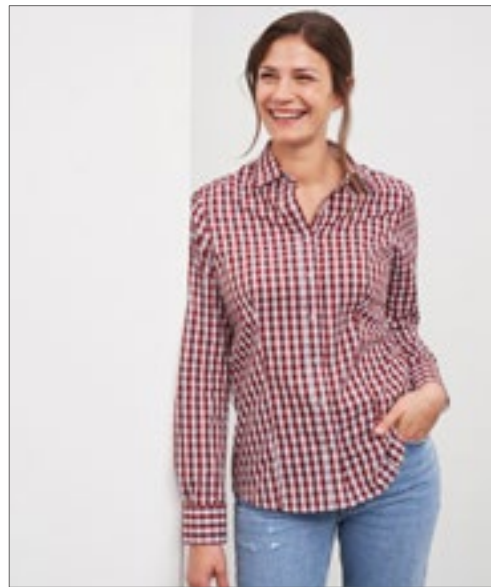

JAMES & NICHOLSON



JN616 | JN616 **Ladies' Checked Blouse**

100% Baumwolle
XS, S, M, L, XL, XXL
100 g/m²

James+Nicholson

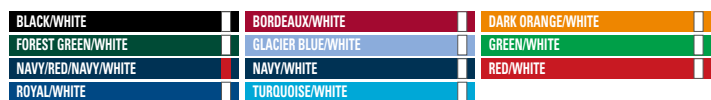

Modisches Karoshirt mit Uni-Einsätzen an Kragen und Manschette | Hochwertige, bügelleichte Popeline-Qualität mit Easy-Care Finish | Abgerundeter Saum | Taillierter, femininer Schnitt

Farbe	Größen	1	ab 20	ab 200
Coloured	S- 3XL	49,27	45,93	44,74

Farbe	Größen	1	ab 20	ab 200
Coloured	XS- XXL	49,27	45,93	44,74

Mehr Artikel sind online verfügbar.



SF104 | SK104 **Women's Stretch Vest Dress**

96% Baumwolle / 4% Elasthan
S, M, L, XL
 190 g/m² SF Women

BLACK **WHITE**

Weiter Halsausschnitt | Extra lang geschnitten | Stretch-Material für optimalen Sitz und Formbeständigkeit | Eingefasst an Hals- und Armausschnitt | Kann als langes Shirt oder Kleid getragen werden

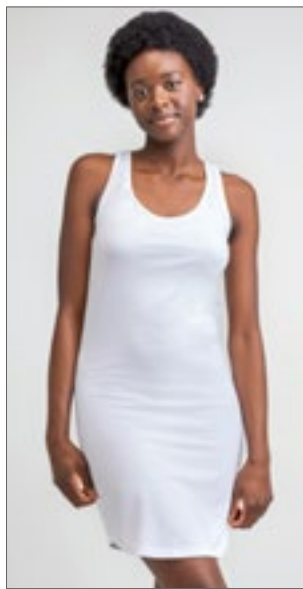

mantis



P116 | M116 **Curved Vest Dress**

100% Baumwolle
S, M, L, XL
 150 g/m² Mantis

BLACK **WHITE**

Zertifizierung als Bio-Baumwolle in Arbeit | Single-Jersey | Breite Träger | U-Ausschnitt vorn und hinten | Eingefasst an Hals- und Armausschnitt | Schlankeres, über dem Knie endendes Unterhemd | Abreißetikett



SF257 | SK257 **Women's T-Shirt Dress**

100% Baumwolle
S, M, L, XL
 180 g/m² SF Women

BLACK **WHITE**

U-Ausschnitt | Flügelärmel | Taillierter Schnitt | Single-Jersey | Kann als langes Shirt oder Kleid getragen werden

Farbe	Größen	1	ab 72	ab 720
Coloured	S- XL	18,75	15,42	14,80

Farbe	Größen	1	ab 50	ab 500
Coloured	S- XL	17,71	15,35	14,21

Farbe	Größen	1	ab 72	ab 720
Coloured	S- XL	17,68	14,54	13,97

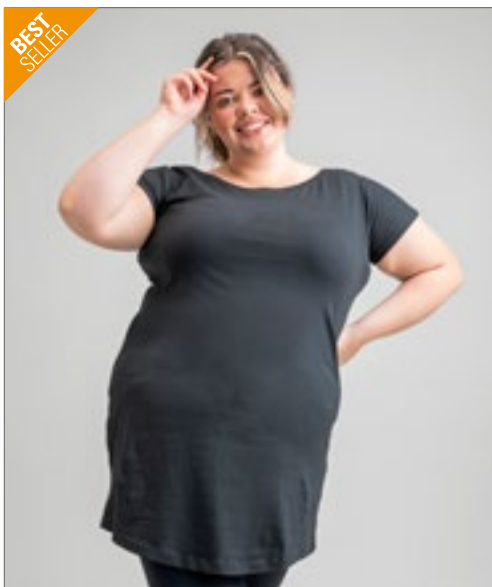

BEST SELLER

mantis



P99 | M99 **Women's Loose Fit T Dress**

100% Baumwolle
S, M, L, XL
 150 g/m² Mantis

BLACK **WHITE**

Zertifizierung als Bio-Baumwolle in Arbeit | Single-Jersey | Weiter Halsausschnitt | Abgerundeter Saum | Oberhalb Knielänge | Kurze, nahtlose Flügel-Ärmel | Abreißetikett



Neutral
 Certified Responsibility™



NE81020 | O81020 **Ladies' Long Length T-Shirt**

100% Baumwolle
XS, S, M, L, XL, XXL
 155 g/m² Neutral

BLACK **DUSTY INDIGO** **DUSTY MINT** **MILITARY**
NAVY **RED** **SPORT GREY** **WHITE**

Fairtrade-zertifizierte Baumwolle | Zertifizierte, gekämmte Bio-Baumwolle | Single-Jersey Strick | Extra lang geschnitten | Elasthan Ripp am Halsausschnitt | Nackenband innen

Farbe	Größen	1	ab 50	ab 500
Coloured	S- XL	20,47	17,73	16,42

Farbe	Größen	1	ab 100	ab 1000
Coloured	XS- XXL	20,30	17,42	16,68



NEW

BY181 | BY181 **Ladies' Organic Oversized Slit Tee Dress**

100% Baumwolle
XS, S, M, L, XL, XXL, 3XL, 4XL, 5XL
 180 g/m² Build Your Brand

BLACK **DUSK ROSE** **WHITE**

Bio-Baumwolle | Single Jersey | Oversized fit | Rundhals | Seitenschlitz rechts | Teilungsnaht an der Taille | Überschnittene Schultern

Farbe	Größen	1	ab 50	ab 500
Coloured	XS - XL	22,56	20,23	19,04
Coloured	XXL - 5XL	26,39	23,68	22,28



JHK702 | SBLDRESS **Subli Dress**

100% Polyester
S/M, L/XL, XXL
 140 g/m² JHK

WHITE

Kleid mit tiefem Rundhalsausschnitt | Single-Jersey | Raglan-Ärmel | Leicht tailliert | Unversäumt an Ärmeln und unterem Saum | Entferntbares Label

Farbe	Größen	1	ab 50	ab 500
White	S/M - XXL	8,02	6,95	6,52



BY101 | BY101 **Ladies' Turtle Extended Shoulder Dress**

100% Baumwolle (Heather Grey: 90% Baumwolle / 10% Viskose)
XS, S, M, L, XL, XXL, 3XL, 4XL, 5XL
 200 g/m² Build Your Brand

BLACK **BLUE MINT** **DUSK ROSE**
HEATHER GREY **LILAC** **OLIVE**
SOFT SALVIA **SOFT YELLOW** **WHITE**

Mix aus T-Shirt und Kleid | Baumwollgewebe | Überschnittene Schultern | Mini-Stehkragen | Turn-up-Sleeves

Farbe	Größen	1	ab 100 (3XL ab 70)	ab 1000 (3XL ab 700)
Coloured	XS - XL	14,47	12,97	12,21
Coloured	XXL	15,78	14,16	13,33
Coloured	3XL - 5XL	15,78	14,16	13,33



JustHoods
AWDs



JH015 | JH015 **Hoodie Dress**

80% Baumwolle / 20% Polyester (Heather Grey: 75% Baumwolle / 25% Polyester)
XS, S, M, L, XL, XXL
 280 g/m² Just Hoods

HEATHER GREY **JET BLACK**

Lockerer Damenschnitt | Lang geschnitten | Zwillingsnadelstich-Detail | Doppel-lagige Kapuze | Gebürstetes Innenvlies | Kängurutasche | Flache Zugkordeln | Weiches Baumwollgewebe sorgt für eine ideale Druckoberfläche | Abreißetikett | WRAP-Zertifizierung

Farbe	Größen	1	ab 24	ab 240
Coloured	XS - XXL	38,13	31,54	30,08



mantis



P142 | M142 **Women's Hoodie Dress**

80% Baumwolle / 20% Polyester
S, M, L, XL
 280 g/m² Mantis

BLACK

Zertifizierung als Bio-Baumwolle in Arbeit/ Recyceltes Polyester (rPET) | French Terry | Legere Oversize-Passform | Lang geschnitten | Extralange Bündchen mit Daumenloch | Tief angesetzte Ärmel | Extralange Kordeln | 3-teilige, ungefüllte Kapuze | Seitenschlitze | Abreißetikett

Farbe	Größen	1	ab 30	ab 300
Black	S - XL	43,91	38,06	35,25

FREIZEIT (HOSEN & SHORTS)



SOL'S
the fair spirit



L02120 | 02120

Men's Chino Trousers Jules - Length 35

98% Baumwolle / 2% Elasthan

Bundweite: 38, 40, 42, 44, 46, 48, 50, 52, 54, 56 Inch / Länge: 35 Inch

240 g/m²

SOL'S

BLACK	CHARCOAL GREY (SOLID)	CHESTNUT
FRENCH NAVY		

Reißverschluss | Gürtelschlaufen | Zwei schräge Vordertaschen | Eine kleine Vordertasche | Zwei Paspeltaschen hinten

Farbe	Größen	1	ab 20	ab 200
Coloured	38 - 46	59,12	50,08	46,84
Coloured	48 - 56	67,88	57,52	53,79



SOL'S
the fair spirit



L01425 | 01425

Women's 7/8 Pants Jules

98% Baumwolle / 2% Elasthan

34, 36, 38, 40, 42, 44, 46

240 g/m²

SOL'S

BLACK	CHESTNUT	FRENCH NAVY
SUNSET PINK	ULTRAMARINE	WHITE

Geknöpfter Hosenschlitz | Gürtelschlaufen | 7/8-Länge | Zwei angelegte Taschen hinten

Farbe	Größen	1	ab 20	ab 200
Coloured	34 - 46	59,12	50,08	46,84

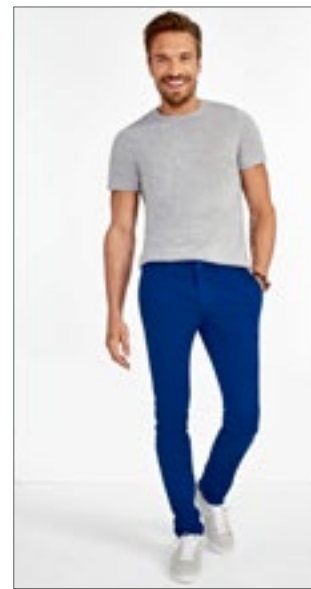

SOL'S
the fair spirit



L01424 | 01424

Men's Pants Jules - Length 33

98% Baumwolle / 2% Elasthan

Bundweite: 38, 40, 42, 44, 46, 48, 50, 52, 54, 56 Inch / Länge: 33 Inch

240 g/m²

SOL'S

BLACK	CHARCOAL GREY (SOLID)	CHESTNUT
FRENCH NAVY	KELLY GREEN	POPPY RED
SUNSET PINK	ULTRAMARINE	WHITE

Reißverschluss am Hosenschlitz | Gürtelschlaufen | Zwei schräge Vordertaschen | Eine kleine Vordertasche | Zwei Paspeltaschen hinten

Farbe	Größen	1	ab 20	ab 200
Coloured	38 - 46	59,12	50,08	46,84
Coloured	48 - 56	67,88	57,52	53,79



SOL'S
the fair spirit



L02917 | 02917

Men's Jared Pants

98% Baumwolle / 2% Elasthan, Gefütterte Taschen: 100% Baumwolle

38, 40, 42, 44, 46, 48, 50, 52

228 g/m²

SOL'S

BLACK	CREAMY DARK BLUE	FRENCH NAVY
-------	------------------	-------------

Satin: 98% Baumwolle / 2% Elasthan | Schräge Eingrifftaschen vorn | Figurbetonter Schnitt | Zwei Paspeltaschen hinten | Ticket-Tasche | Gürtelschlaufen

Farbe	Größen	1	ab 20	ab 200
Coloured	38 - 46	65,71	53,53	51,31
Coloured	48 - 52	72,40	58,95	56,53

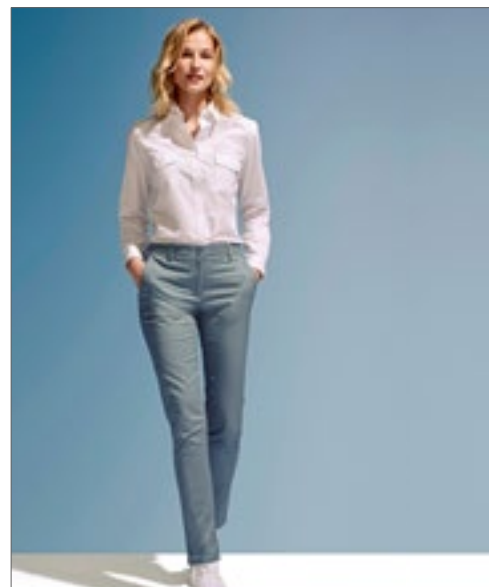

SOL'S
the fair spirit



L02918 | 02918

Women's Jared Pants

98% Baumwolle / 2% Elasthan, Gefütterte Taschen: 100% Baumwolle

36, 38, 40, 42, 44, 46

228 g/m²

SOL'S

BLACK	CREAMY DARK BLUE	FRENCH NAVY
-------	------------------	-------------

Satin: 98% Baumwolle / 2% Elasthan | Schräge Eingrifftaschen vorn | Figurbetonter Schnitt | Zwei Paspeltaschen hinten | Ticket-Tasche | Gürtelschlaufen

Farbe	Größen	1	ab 20	ab 200
Coloured	36 - 46	65,71	53,53	51,31



So DENIM by AMICI



SD004 | SD004 **Max Slim Jeans**

99% Baumwolle / 1% Elasthan (Black:
73% Baumwolle / 25% Polyester / 2% Elasthan)
28, 30, 32, 34, 36, 38, 40 / Länge: 31 (normal), 33 (lang)

So Denim

BLACK	DARK BLUE WASH	MID BLUE WASH
-------	----------------	---------------

Schlanke Passform | Stretch-Denim | 5-Taschen-Design | Leichter Sandstrahl- und Whisker-Effekt (nur blaue Waschungen) | Gürtelschlaufen aus identischem Material | Ösenknopf und Hosen-Schlitz mit YKK-Reißverschluss | Metall-Nieten-Detail an den Ecken der Taschen | Zwillingsnadelstich-Detail | 360 g/m² (Schwarz: 340 g/m²)

Farbe	Größen	1	ab 12	ab 120
Coloured	28/31 - 40/33	43,13	35,68	34,03

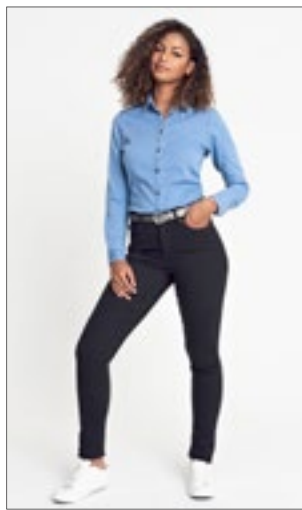

So DENIM by AMICI



SD014 | SD014 **Lara Skinny Jeans**

98% Baumwolle / 2% Elasthan
6 (34), 8 (36), 10 (38), 12 (40), 14 (42), 16 (44), 18 (46) / Länge: 28 (kurz), 30 (normal), 32 (lang)

So Denim

BLACK	DARK BLUE WASH
-------	----------------

6(34)/28, 6(34)/30, 6(34)/32, 8(36)/28, 8(36)/30, 8(36)/32, 10(38)/28, 10(38)/30, 10(38)/32, 12(40)/28, 12(40)/30, 12(40)/32, 14(42)/28, 14(42)/30, 14(42)/32, 16(44)/28, 16(44)/30, 16(44)/32, 18(46)/28, 18(46)/30, 18(46)/32

MID BLUE WASH

Kurze Länge: 72 cm / 28 Zoll, normale Länge: 77 cm / 30 Zoll, lange Länge: 82 cm / 32 Zoll | Hautenge Passform | Stretch-Denim | 5-Taschen-Design | Leicht sandgestrahlt und leichtes Whiskering | Gürtelschlaufen aus identischem Material | Ösenknopf und Hosen-Schlitz mit YKK-Reißverschluss | Metall-Nieten-Detail an den Ecken der Taschen | Zwillingsnadelstich-Detail

Farbe	Größen	1	ab 12	ab 120
Coloured	6(34)/28 - 18(46)/32	43,13	35,68	34,03

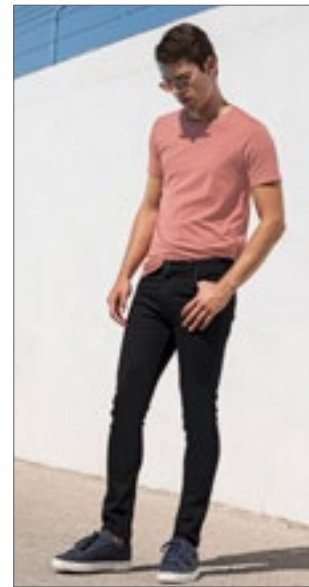

STREIFFEL SF MEN



SFM600 | SF600 **Men's Skinni Jeans**

73% Baumwolle / 25% Polyester / 2% Elasthan
28, 30, 32, 34, 36, 38, 40 / Länge: 32 (normal), 34 (lang)

SF Men

BLACK

Abreißetikett | Moderner, enganliegender Schnitt mit fünf Taschen | Metalldetails mit YKK-Reißverschluss am Hosenschlitz | Doppelnähte | Gürtelschlaufen mit Steppnähten | Mit Passe für guten Sitz | Verwaschene Optik | 390 g/m²

Farbe	Größen	1	ab 12	ab 120
Black	28/32 - 40/34	41,10	33,77	32,44

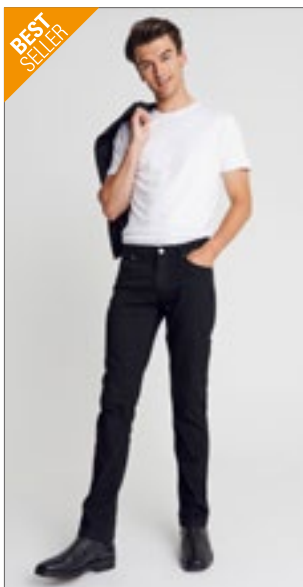

BEST SELLER

So DENIM by AMICI



SD001 | SD001 **Leo Straight Jeans**

99% Baumwolle / 1% Elasthan (Black:
73% Baumwolle / 25% Polyester / 2% Elasthan)
28, 30, 32, 34, 36, 38, 40 / Länge: 31 (normal), 33 (lang)

So Denim

BLACK	DARK BLUE WASH	MID BLUE WASH
-------	----------------	---------------

Gerade Passform | Stretch-Denim | 5-Taschen-Design | Leicht sandgestrahlt und leichtes Whiskering | Gürtelschlaufen aus identischem Material | Ösenknopf und Hosen-Schlitz mit YKK-Reißverschluss | Metall-Nieten-Detail an den Ecken der Taschen | Zwillingsnadelstich-Detail

Farbe	Größen	1	ab 12	ab 120
Coloured	28/31 - 40/33	43,13	35,68	34,03

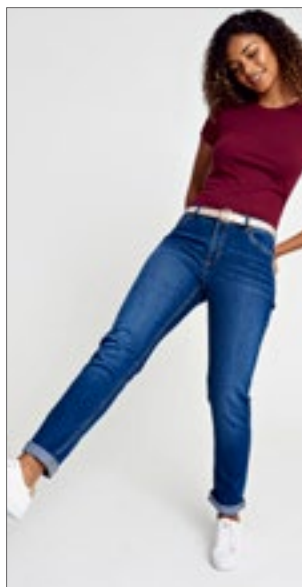

So DENIM by AMICI



SD011 | SD011 **Katy Straight Jeans**

98% Baumwolle / 2% Elasthan (Black:
77% Baumwolle / 21% Polyester / 2% Elasthan)
6 (34), 8 (36), 10 (38), 12 (40), 14 (42), 16 (44), 18 (46) / Länge: 30 (normal), 32 (lang)
305 g/m²

So Denim

BLACK	DARK BLUE WASH	MID BLUE WASH
-------	----------------	---------------

Gerade Passform | Stretch-Denim | 5-Taschen-Design | Leichter Sandstrahl- und Whisker-Effekt (nur blaue Waschungen) | Gürtelschlaufen aus identischem Material | Ösenknopf und Hosen-Schlitz mit YKK-Reißverschluss | Metall-Nieten-Detail an den Ecken der Taschen | Zwillingsnadelstich-Detail

Farbe	Größen	1	ab 12	ab 120
Coloured	6(34)/30 - 18(46)/32	43,13	35,68	34,03



STREIFFEL SF WOMEN



SF600 | SK600 **Women's Skinni Jeans**

73% Baumwolle / 25% Polyester / 2% Elasthan
26, 28, 30, 32, 34, 36 / Länge: 32 (normal), 34 (lang)

SF Women

BLACK

Abreißetikett | Moderner, enganliegender Schnitt mit fünf Taschen | Metalldetails mit YKK-Reißverschluss am Hosenschlitz | Doppelnähte | Gürtelschlaufen mit Steppnähten | Rückwärtiger Einsatz und moderner, höherer Bund für hervorragende Passform | Gewaschenes Kleidungsstück für extra weiche Qualität

Farbe	Größen	1	ab 12	ab 120
Black	26/32 - 36/34	39,10	32,15	30,87

FREIZEIT (HOSEN & SHORTS)



L03820 | 03820 **Men's Docker Pants**

98% Baumwolle / 2% Elasthan
36, 38, 40, 42, 44, 46, 48, 50, 52, 54, 56, 58, 60, 62, 64
300 g/m²

BLACK | DARK GREY (SOLID) | FOREST GREEN | NAVY

Moderner Schnitt | Stretch-Twill | Elastischer Bund mit verstärkten Gürtelschlaufen | Reißverschluss und Metallknopf | 2 schräge Eingrifftaschen | Zwei aufgesetzte Seitentaschen mit Patte und Druckknöpfen | Zwei Paspeltaschen hinten mit Knopfloch | 1 Tickettasche | Abreißetikett

Farbe	Größen	1	ab 20	ab 200
Coloured	36 - 48	48,62	41,20	38,51
Coloured	50 - 58	55,88	47,34	44,27
Coloured	60 - 64	61,50	52,10	48,72



BYB1003 | 1003 **Pure Vintage Trousers**

100% Baumwolle
S, M, L, XL, XXL, 3XL, 4XL, 5XL
235 g/m²

ANTHRACITE | BEIGE | BLACK | DARK CAMO
OLIVE | URBAN-CAMO

Cargohose | Seiten- und Gesäßtaschen | Zugbänder an den Beinenden

Farbe	Größen	1	ab 25	ab 250
Coloured	S - XXL	63,24	52,34	51,27
Coloured	3XL - 5XL	74,49	61,64	60,40
Camouflage	S - XXL	68,97	57,10	55,93
Camouflage	3XL - 5XL	80,25	66,40	65,07



L01659 | 01659 **Men's Jasper Bermuda Short**

100% Baumwolle
38, 40, 42, 44, 46, 48, 50, 52
190 g/m²

BLACK | CHESTNUT | FOREST GREEN
FRENCH NAVY | POPPY RED | ULTRAMARINE
WHITE

Gerader Schnitt | Gürtelschlaufen | Zwei schräge Vordertaschen | Eine Tickettasche | Zwei Paspeltaschen hinten

Farbe	Größen	1	ab 20	ab 200
Coloured	38 - 46	36,56	30,96	28,96
Coloured	48 - 52	42,05	35,63	33,32



L02762 | 02762 **Women's Chino Bermuda Shorts Jasper**

100% Baumwolle
34, 36, 38, 40, 42, 44, 46
190 g/m²

BLACK | CHESTNUT | FRENCH NAVY
WHITE

Reißverschluss am Hosenschlitz | Gürtelschlaufen | Zwei schräge Eingrifftaschen | Eine Tickettasche | Zwei Paspeltaschen hinten

Farbe	Größen	1	ab 20	ab 200
Coloured	34 - 46	36,56	30,96	28,96

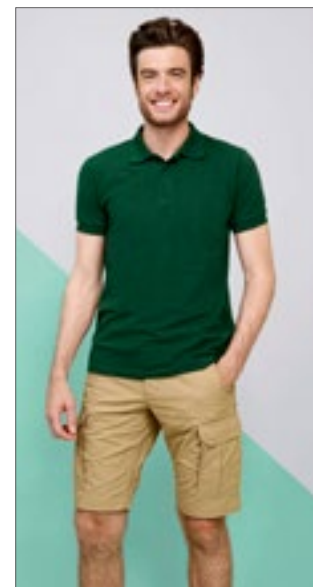

L01660 | 01660 **Jackson Bermuda**

100% Baumwolle
38, 40, 42, 44, 46, 48, 50, 52
245 g/m²

BLACK | CHESTNUT | FRENCH NAVY
UMBER

Legerer Stil | Reißverschluss mit Knöpfen | Gürtelschlaufen | Zwei schräge Vordertaschen | Zwei seitliche Balgtaschen mit geköpfter Patte | Zwei Paspeltaschen mit Patte hinten

Farbe	Größen	1	ab 20	ab 200
Coloured	38 - 46	43,93	37,22	34,80
Coloured	48 - 52	50,53	42,82	40,03





Build Your Brand
INDIVIDUAL WEAR



BYB2001 | 2001 Savage Shorts

100% Baumwolle
S, M, L, XL, XXL, 3XL, 4XL, 5XL
235 g/m²

Build Your Brandit

ANTHRACITE	BEIGE	BLACK	DARK CAMO
OLD WHITE	OLIVE	WOODLAND	

Cargoshort | Robustes Material | Große Seitentaschen | Zwei kleine Minitaschen | Gürtel mit dekorativen Ösen



Build Your Brand
INDIVIDUAL WEAR



BYB2002 | 2002 Vintage Shorts

100% Baumwolle
S, M, L, XL, XXL
319 g/m²

Build Your Brandit

ANTHRACITE	BLACK	DARK CAMO	OLIVE
SANDSTORM	URBAN-CAMO		

Cargoshort | Klassischer Cargoschnitt | Schwere Baumwollqualität | Robustes Material

Farbe	Größen	1	ab 20	ab 200
Coloured	S - XXL	63,24	52,34	51,27
Coloured	3XL - 5XL	74,49	61,64	60,40
Camouflage	S - XXL	68,97	57,10	55,93
Camouflage	3XL - 5XL	80,25	66,40	65,07

Farbe	Größen	1	ab 25	ab 250
Coloured	S - XXL	54,62	45,20	44,29
Camouflage	S - XXL	57,48	47,58	46,60



BY047 | BY047 Two-tone Mesh Shorts

100% Polyester
S, M, L, XL, XXL
130 g/m²

Build Your Brand

BLACK/BLACK/WHITE

Micromesh aus Polyester | Neutrales Größenlabel ohne Branding | Modisch abgerundeter Saum mit leichtem Seiteneinschnitt | Lässig geschnitten | Weißer Streifen an Saum und Seite

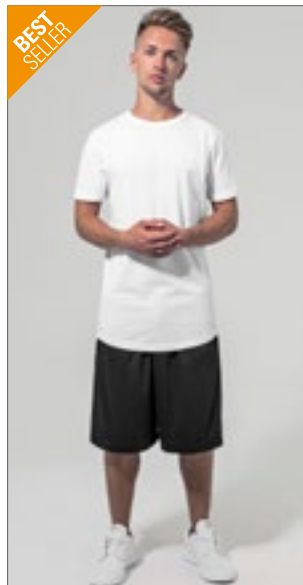

BY048 | BY048 Mesh Shorts

100% Polyester
S, M, L, XL, XXL, 3XL, 4XL, 5XL
130 g/m²

Build Your Brand

BLACK	NAVY
-------	------

Micromesh aus Polyester | Neutrales Größenlabel ohne Branding | Lässig geschnitten



BY184 | BY184 Ladies' High Waist Cycle Shorts

95% Baumwolle / 5% Elasthan
XS, S, M, L, XL, XXL, 3XL, 4XL, 5XL
270 g/m²

Build Your Brand

BLACK

Stretch Interlock | Slim fit | Hoher und breiter Bund

Farbe	Größen	1	ab 50	ab 500
Black/Black/White	S - XXL	23,75	21,30	20,06

Farbe	Größen	1	ab 50	ab 500
Coloured	S - XXL	18,45	16,54	15,59
Coloured	3XL - 5XL	21,09	18,92	17,80

Farbe	Größen	1	ab 90 (XXL ab 70)	ab 900 (3XL ab 700)
Black	XS - XL	13,14	11,78	11,09
Black	XXL - 5XL	14,47	12,97	12,21

Mehr Artikel sind online verfügbar.

FREIZEIT (HOSEN & SHORTS)



BY099 | BY099 **Ladies' Stretch Jersey Leggings**

95% Baumwolle / 5% Elasthan
XS, S, M, L, XL, XXL, 3XL, 4XL, 5XL
220 g/m²

BLACK

Klassische schwarze Leggings | Baumwoll-Elasthan-Mix

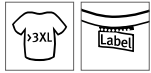

Build Your Brand

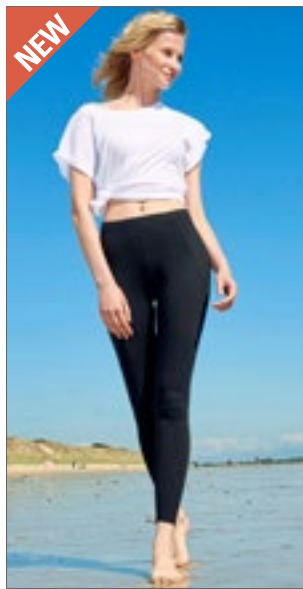

L03819 | 03819 **Women's Jill Legging**

95% Baumwolle / 5% Elasthan
XS, S, M, L, XL, XXL
180 g/m²

DEEP BLACK

Gekämmte Baumwolle | Jersey 180 | Carbon-Finish | Elastischer Bund | Stretch | Extra weich | Abreißetikett



SOL'S

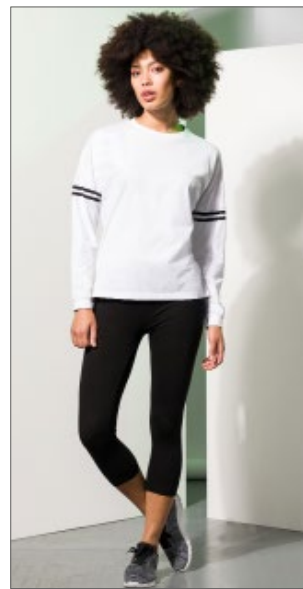

SF068 | SK068 **Women's 3/4 Length Leggings**

96% Baumwolle / 4% Elasthan
XS, S, M, L, XL, XXL
190 g/m²

BLACK

Single-Jersey | 3/4-Leggings mit elastischem Bund und Doppelnähten am Saum | Abreißetikett



SF Women

Farbe	Größen	1	ab 100 (3XL ab 70)	ab 1000 (3XL ab 700)
Black	XS - XL	14,47	12,97	12,21
Black	XXL	15,78	14,16	13,33
Black	3XL - 5XL	15,78	14,16	13,33

Farbe	Größen	1	ab 30	ab 300
Deep Black	XS - XXL	15,45	13,09	12,23

Farbe	Größen	1	ab 36	ab 360
Black	XS - XXL	18,75	15,42	14,80

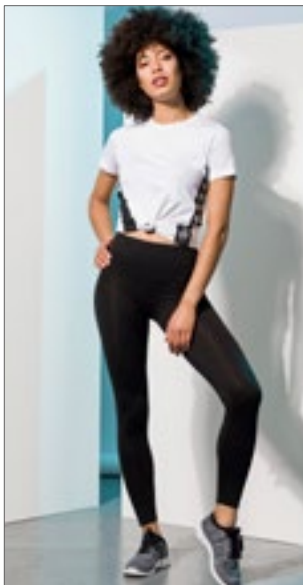

SF64 | SK064 **Women's Leggings**

96% Baumwolle / 4% Elasthan
XS, S, M, L, XL
190 g/m²

BLACK

Single-Jersey | Saum mit Zwillingsnadelstich | Elastischer Bund, schmal geschnitten | Abreißetikett



SF Women



SFM470 | SF470 **Unisex All In One**

80% Baumwolle / 20% Polyester (Heather Grey):
71% Baumwolle / 23% Polyester / 6% Viskose)
XXS/XXS, S/M, L/XL
280 g/m²

BLACK **HEATHER GREY** **NAVY**

Einteiler im Unisex-Stil, passend zu Kinderartikel SM470 | Schlanke Passform | Reißverschluss vorne | Elastische 1x1 Bündchen | 2-teilige Kapuze mit Single-Jersey-Futter | Kängurutasche mit Flatlock-Nähten | Flatlock-Nähte an den Armausschnitten | Nackenband | Abreißetikett



SF Men



NE73331 | 073331 **Unisex Jumpsuit**

100% Baumwolle
XS, S, M, L, XL, XXL, 3XL
300 g/m²

BLACK **NAVY** **SPORT GREY**

Fairtrade-zertifizierte Baumwolle | Gekämmte Bio-Baumwolle | Fleece mit gebürsteter Rückseite | Passender YKK-Reißverschluss | Doppelt gefütterte Kapuze | Kängurutasche | Elasthan-Ripp an Ärmeln und Unterteil | Flache Kordel



Neutral

Farbe	Größen	1	ab 36	ab 360
Black	XS - XL	19,64	16,16	15,49

Farbe	Größen	1	ab 12	ab 120
Coloured	XXS/XXS - L/ XL	58,95	48,46	46,53

Farbe	Größen	1	ab 15 (XXL ab 10)	ab 150 (XXL ab 100)
Coloured	XS - XL	115,62	99,10	95,03
Coloured	XXL - 3XL	115,62	99,10	95,03

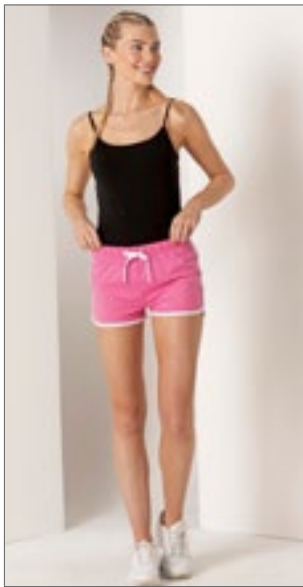

SF69 | SK069 **Women's Retro Shorts**

100% Baumwolle (Heather Grey: 85% Baumwolle / 15% Viskose)
XS, S, M, L, XL, XXL
 220 g/m² SF Women

BLACK/BLACK	BLACK/WHITE
BRIGHT PINK/WHITE	BURGUNDY/WHITE
HEATHER GREY/BLACK	NAVY/WHITE
RED/WHITE	RED/YELLOW

Single-Jersey | Damen-Retro-Short mit Kontrastbündchen und Kordel | Elastischer Bund | Entferntes SF (Skniffit) Label

Farbe	Größen	1	ab 72	ab 720
Coloured	XS - XXL	15,18	12,47	12,00



SFM432 | SF432 **Unisex Sustainable Fashion Sweat Shorts**

60% Baumwolle / 40% Polyester
XXS, XS, S, M, L, XL, XXL, 3XL
 260 g/m² SF Men

BLACK	HEATHER GREY
-------	--------------

Unisex-Sweatshorts | Regenerierte Baumwolle / recyceltes Polyester | Innen angerautes Sweat-Material | Elastischer Bund | Runder Kordelzug | Abgerundete Taschen vorne seitlich | Aufgesetzte Tasche hinten | Gerader Saum mit Doppelnähten | Kein Label | Wiederverwendbare, wiederverwertbare Beutel – zu 100 % aus recyceltem Kunststoff

Farbe	Größen	1	ab 12 (XS ab 36)	ab 120 (XS ab 360)
Coloured	XXS - 3XL	23,21	19,09	18,33
Coloured	XS - XL	23,21	19,09	18,33



BCTM202 | TM202 **Shorts Move**

100% Baumwolle (Sport Grey: 85% Baumwolle / 15% Viskose)
M, L, XL, XXL
 185 g/m² B&C

BLACK	DARK GREY (SOLID)	NAVY
SPORT GREY (HEATHER)		

100% einlaufvorbehandelte, ringgesponnene Baumwolle | Knieläng | Dehnbund | 2 Seitentaschen und eine aufgesetzte Gesäßtasche | Bund unten mit doppelter Steppnaht | Seitennähte | B&C Collection ist Mitglied der Fair Wear Foundation

Farbe	Größen	1	ab 50	ab 500
Coloured	M - XXL	18,25	16,30	15,11



BY080 | BY080 **Terry Shorts**

Black: 95% Baumwolle / 5% Elasthan; Charcoal: 57% Baumwolle / 38% Polyester / 5% Elasthan; Heather Grey: 85% Baumwolle / 10% Viskose / 5% Elasthan
S, M, L, XL, XXL
 260 g/m² Build Your Brand

BLACK	CHARCOAL (HEATHER)	HEATHER GREY
-------	--------------------	--------------

Neutrales Größenlabel ohne Branding | Breiter Bund mit Kordelzug | Länge: knielang | Umgenähter Saum | Lockerer Schnitt

Farbe	Größen	1	ab 60	ab 600
Coloured	S - XXL	19,78	17,73	16,68



F495 | 64-036-0 **Lightweight Shorts**

80% Baumwolle / 20% Polyester
S, M, L, XL, XXL
 240 g/m² Fruit of the Loom

BLACK	DEEP NAVY	HEATHER GREY
-------	-----------	--------------

Lightweight Sweat-Material, unbrushed | Elastischer Taillenbund mit Kordel | Seitentaschen

Farbe	Größen	1	ab 24	ab 240
Coloured	S - XXL	13,54	12,00	11,00



JH080 | JH080 **Campus Shorts**

70% Baumwolle / 30% Polyester (Charcoal (Heather): 52% Baumwolle / 48% Polyester), (Heather Grey: 65% Baumwolle / 35% Polyester)
S, M, L, XL, XXL
 330 g/m² Just Hoods

BURGUNDY	CHARCOAL (HEATHER)	HEATHER GREY
JET BLACK	NEW FRENCH NAVY	

Heavyweight-Shorts (schwere Qualität) | Seitentaschen | Eine aufgesetzte Gesäßtasche | Ripp-Bündchen mit flacher, cremefarbener Kordel | Gebürstetes Innenvlies | Weiches Baumwollgewebe sorgt für eine ideale Druckoberfläche | WRAP-Zertifizierung | Leicht heraustrennbares Etikett zum einfachen Umlabeln

Farbe	Größen	1	ab 24	ab 240
Coloured	S - XXL	28,04	23,21	22,13



SOL'S
the fair spirit



L233 | 01175 **Men's Short June**

80% Baumwolle / 20% Polyester
S, M, L, XL, XXL, 3XL
240 g/m² SOL'S

BLACK	FRENCH NAVY	GREY MELANGE
ROYAL BLUE	WHITE	

Dehnbund | Zwei Seitentaschen

Farbe	Größen	1	ab 30	ab 300
White	S- XXL	26,18	22,18	20,73
White	3XL	27,11	22,97	21,49
Coloured	S- XXL	27,20	23,04	21,54
Coloured	3XL	28,18	23,87	22,32

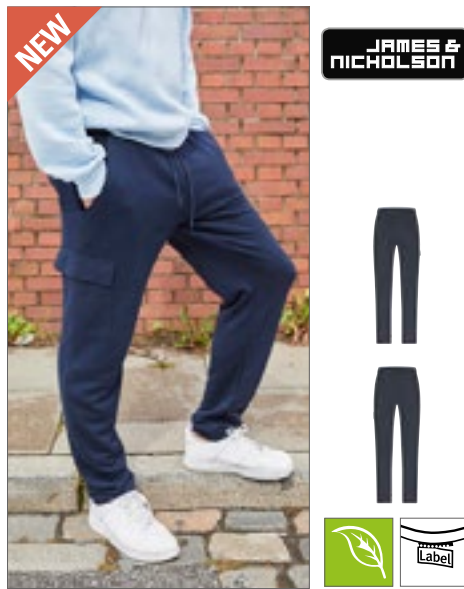

JAMES & NICHOLSON



JN8036 | 8036 **Men's Lounge Pants**

85% Baumwolle / 15% Polyester
S, M, L, XL, XXL, 3XL
300 g/m² James+Nicholson

GRAPHITE	NAVY	VANILLA
----------	------	---------

Gekämmte, ringgesponnene Bio-Baumwolle / Polyester | Hochwertige French Terry Qualität | Angeschmittener, elastischer Bund mit Kordel | 2 seitliche Eingrifftaschen und eine Gesäßtasche | 1 Cargotasche mit Klettverschluss auf dem rechten Bein | Tear off!® - Label

Farbe	Größen	1	ab 20	ab 200
Coloured	S- 3XL	39,87	37,13	36,18



JAMES & NICHOLSON



JN8035 | 8035 **Ladies' Lounge Pants**

85% Baumwolle / 15% Polyester
XS, S, M, L, XL, XXL
300 g/m² James+Nicholson

GRAPHITE	NAVY	VANILLA
----------	------	---------

Gekämmte, ringgesponnene Bio-Baumwolle / Polyester | Hochwertige French Terry Qualität | Angeschmittener, elastischer Bund mit Kordel | 2 seitliche Eingrifftaschen und eine Gesäßtasche | Tear off!® - Label

Farbe	Größen	1	ab 20	ab 200
Coloured	XS- XXL	39,87	37,13	36,18



SOL'S
the fair spirit



L03808 | 03808 **Men's Jet Jog Pants**

85% Baumwolle / 15% Polyester
XS, S, M, L, XL, XXL, 3XL
300 g/m² SOL'S

BLACK	FRENCH NAVY	GREY MELANGE
-------	-------------	--------------

Gekämmte Bio-Baumwolle / Recyceltes Polyester | French Terry | Moderner Schnitt | Schlanke Passform | Zwei schräge Eingrifftaschen | 1 aufgesetzte Tasche hinten | 2x2 Ripp-Strick an der Taille und am Beinabschluss | Runder Kordelzug mit farblich angepasster Spitze | Abreißetikett

Farbe	Größen	1	ab 20	ab 200
Coloured	XS- XXL	42,13	35,70	33,39
Coloured	3XL	48,46	41,06	38,39



SOL'S
the fair spirit



L03809 | 03809 **Women's Jet Jog Pants**

85% Baumwolle / 15% Polyester
XS, S, M, L, XL, XXL
300 g/m² SOL'S

BLACK	FRENCH NAVY	GREY MELANGE
-------	-------------	--------------

Gekämmte Bio-Baumwolle / Recyceltes Polyester | French Terry | Moderner Schnitt | Schlanke Passform | Zwei schräge Eingrifftaschen | 1 aufgesetzte Tasche hinten | 2x2 Ripp-Strick an der Taille und am Beinabschluss | Runder Kordelzug mit farblich angepasster Spitze | Abreißetikett

Farbe	Größen	1	ab 20	ab 200
Coloured	XS- XXL	42,13	35,70	33,39

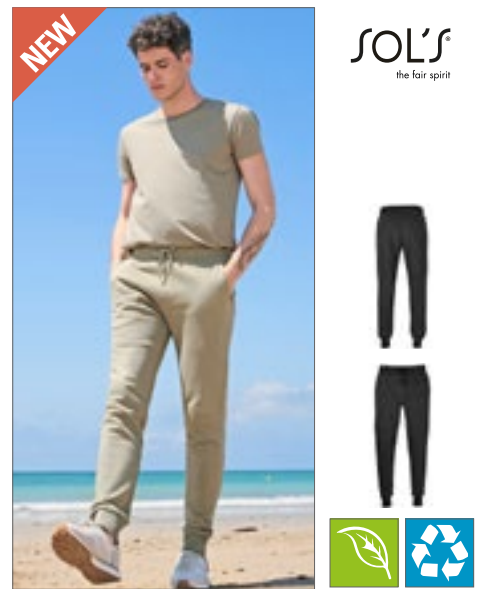

SOL'S
the fair spirit



L03810 | 03810 **Unisex Jumbo Fleece Jog Pants**

85% Baumwolle / 15% Polyester
XS, S, M, L, XL, XXL, 3XL
280 g/m² SOL'S

BLACK	CHARCOAL MELANGE	FRENCH NAVY
GREY MELANGE	KHAKI	LILAC

Unisex | Gekämmte Bio-Baumwolle / Recyceltes Polyester | Fleece | Moderner Schnitt | Schlanke Passform | Zwei schräge Eingrifftaschen | 1 aufgesetzte Tasche hinten | 2x2 Ripp-Strick an der Taille und am Beinabschluss | Runder Kordelzug mit farblich angepasster Spitze | Abreißetikett

Farbe	Größen	1	ab 20	ab 200
Coloured	XS- XXL	42,13	35,70	33,39
Coloured	3XL	48,46	41,06	38,39



Just Hoods
ALWAYS



JH074 | JH074 **Tapered Track Pant**

80% Baumwolle / 20% Polyester (Charcoal (Heather): 52% Baumwolle / 48% Polyester), (Heather Grey: 75% Baumwolle / 25% Polyester), (Green Camo: 70% Baumwolle / 30% Polyester)

S, M, L, XL, XXL

280 g/m² Just Hoods

ASH (HEATHER)	CHARCOAL (HEATHER)	GREEN CAMO
HEATHER GREY	JET BLACK	NEW FRENCH NAVY

Moderne, taillierte, schmale Passform | Gerippte Ärmelabschlüsse | Fronttaschen | Elastischer Bund mit außenliegendem Tunnelzug | Einfaches Abreißetikett | Gebürstetes Innenvlies | Weiches Baumwollgewebe sorgt für eine ideale Druckoberfläche

Farbe	Größen	1	ab 24	ab 240
Coloured	S - XXL	28,04	23,21	22,13
Green Camo	S - XXL	35,82	29,63	28,27



Just Hoods
ALWAYS



JH077 | JH077 **Women's Tapered Track Pant**

96% Baumwolle / 4% Elasthan (Heather Grey: 85% Baumwolle / 11% Polyester / 4% Elasthan)

XS, S, M, L, XL

280 g/m² Just Hoods

HEATHER GREY	JET BLACK	NEW FRENCH NAVY
--------------	-----------	-----------------

Moderne, konische, schmale Passform | Offener Bund | Fronttaschen mit YKK-Reißverschlüssen | Elastischer Bund mit außenliegendem, unifarbener Tunnelzug | Leicht herausrennbares Etikett zum einfachen Umlabeln | Weiches Baumwollgewebe sorgt für eine ideale Druckoberfläche

Farbe	Größen	1	ab 24	ab 240
Coloured	XS - XL	28,04	23,21	22,13



SF425 | SK425 **Women's Slim Cuffed Jogger**

60% Baumwolle / 40% Polyester (Heather Grey: 75% Baumwolle / 20% Polyester / 5% Viskose)

XS, S, M, L, XL

250 g/m² SF Women

BLACK	HEATHER GREY	NAVY
-------	--------------	------

Ripp-Bündchen und-Tailenbund mit gleichfarbigem, flachem Zugband | Gestickte Ösen | Zwei gerundete Seitentaschen | Entfernbare SF(Skinnifit)-Label

Farbe	Größen	1	ab 24	ab 240
Coloured	XS - XL	31,96	26,28	25,25



S5650 | ST5650 **Recycled Unisex Sweatpants**

80% Baumwolle / 20% Polyester (Grey Heather: 70% Baumwolle / 30% Polyester)

XS, S, M, L, XL, XXL

280 g/m² Stedman®

BLACK OPAL	BLUE MIDNIGHT	GREY HEATHER
------------	---------------	--------------

Recycelter Polyester | Umweltfreundlich aus recyceltem Material (6 Plastikflaschen pro Hose) | Unisex-Style | Innen angeraut | Zwei Seitentaschen mit Reißverschlüssen aus Metall (nickelfrei) | Rechte Gesäßtasche | Eigenmaterial-Bund mit Ton-in-Ton-Kordelzug | Breite, gerippte Ärmelabschlüsse | Hochwertiges Webetikett im Bund | Abreißbares Pflegeetikett am Bund | Waschbar bis 40 °C | Kein Marken-Etikett vorhanden

Farbe	Größen	1	ab 24	ab 240
Coloured	XS - XXL	40,27	35,25	32,94



RY0461 | PA0461 **Cerler Jogpant**

60% Baumwolle / 40% Polyester (Heather Grey: 85% Baumwolle / 15% Viskose)

S, M, L, XL, XXL

280 g/m² Roly

BLACK MELANGE 243	HEATHER GREY 58	HEATHER NAVY BLUE 247
-------------------	-----------------	-----------------------

Innen nicht geraut | Eng zulaufende Form | Elastischer Bund mit Kordelzug außen | Seitentaschen | Eine extra tiefe Tasche rechts mit verdecktem Reißverschluss | Quernaht in der Mitte des Beins | Bündchen am Beinabschluss | Herausreißbares Label

Farbe	Größen	1	ab 30	ab 300
Coloured	S - XXL	25,23	22,59	21,73

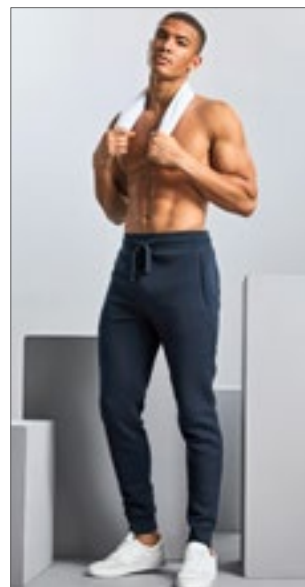

Z268M | R-268M-0 **Men's Authentic Jog Pants**

80% Baumwolle / 20% Polyester, Oberstoff:

100% Baumwolle

S, M, L, XL, XXL

280 g/m² Russell

BLACK	FRENCH NAVY	LIGHT OXFORD (HEATHER)
-------	-------------	------------------------

Gekämmte, ringgesponnene Baumwolle | 3-lagiger Sweatshirt-Stoff | Zeitgemäßer Schnitt und modernes Design | Abgesetzte Seitentaschen mit verdecktem Reißverschluss | Aufgesetzte Gesäßtasche | Flaches, grobes Zugband mit Knopfloch-Ösen | Ripp-Bündchen und Bund

Farbe	Größen	1	ab 24	ab 240
Coloured	S - XXL	40,22	36,20	33,20

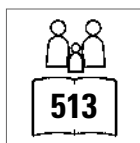
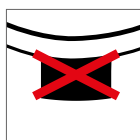

HRM1500 | 1500

Unisex Premium Jogging Pants

70% Baumwolle / 30% Polyester
XS, S, M, L, XL, XXL, 3XL, 4XL, 5XL, 6XL
285 g/m²

HRM

BLACK DARK GREY GREY MELANGE
NAVY

Ringgesponnene und gekämmte Baumwolle / Recycelter Polyester (innen angeraut) | Weiches Mischgewebe | Antipilling und einlaufvorbehandelt, farbecht | Moderner Schnitt | Saum, Taschenabschluss und Beinbund sind mit hochwertigem 1x1-Rippstrick versehen | Zwei Seitentaschen mit Reißverschluss und einer Gesäßtasche rechts | Hochwertig verarbeiteter Taillenbund mit flacher Ziernaht, angedeuteter Reißverschluss vorne | Zwei große Antik-Look-Metallösen | Geflochtene Rundkordel | Label-frei

Farbe	Größen	1		
		ab 22 (3XL ab 20)	ab 22 (3XL ab 20)	ab 22 (3XL ab 20)
Coloured	XS - XXL	40,34	38,32	36,32
Coloured	3XL - 6XL	47,60	45,22	42,84

NEW



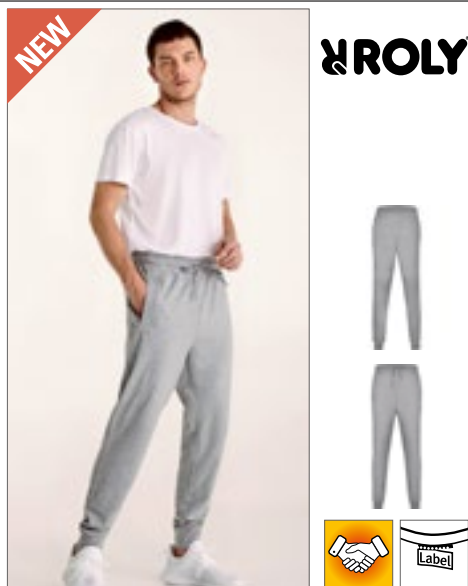

ROLY

RY1174 | PA1174

Men's Adelpho Trousers

60% Baumwolle / 40% Polyester (Heather Grey):
85% Polyester / 15% Viskose)
S, M, L, XL, XXL
280 g/m²

Roly

BLACK 02	HEATHER GREY 58	NAVY BLUE 55
----------	-----------------	--------------

Lange Sporthose mit breitem, verstellbarem Bund mit Kordelzug | Atmungsaktiv | Innen nicht angeraut | Seitentaschen | Enge Bündchen am Beinabschluss | Herausreißbares Label

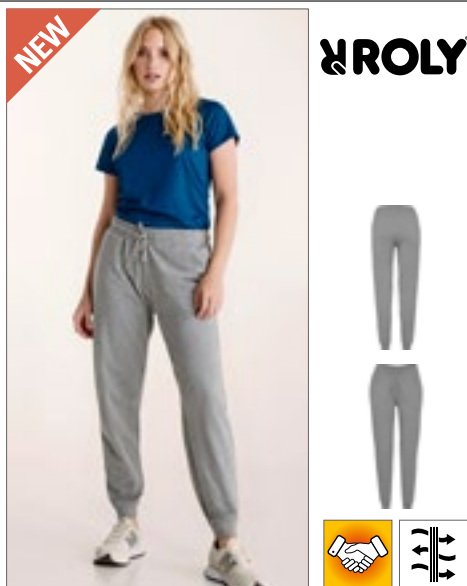

ROLY

RY1175 | PA1175

Women's Adelpho Trousers

60% Baumwolle / 40% Polyester (Heather Grey):
85% Polyester / 15% Viskose)
S, M, L, XL, XXL
280 g/m²

Roly

BLACK 02	HEATHER GREY 58	NAVY BLUE 55
----------	-----------------	--------------

Lange Sporthose mit breitem, verstellbarem Bund mit Kordelzug | Atmungsaktiv | Innen nicht angeraut | Seitentaschen | Enge Bündchen am Beinabschluss | Herausreißbares Label

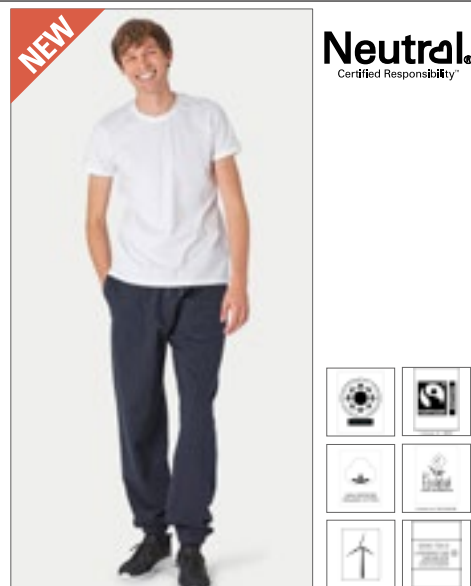

Neutral.
Certified Responsibility™

NE74003 | O74003

Unisex Sweatpants With Elastic Cuff

100% Baumwolle
XS, S, M, L, XL, XXL, 3XL
301 g/m²

Neutral

ASH GREY	BLACK	BORDEAUX
DARK HEATHER	NAVY	RED
SPORT GREY		

Fairtrade-zertifizierte Baumwolle | Gekämmte Bio-Baumwolle | Fleece mit gebürsteter Rückseite | Lockere Passform | Seitentaschen | Ripp am Bund | Elastische Bündchen | Flache Kordel

Farbe	Größen	1	ab 30	ab 300
Coloured	S- XXL	22,54	20,16	19,40

Farbe	Größen	1	ab 30	ab 300
Coloured	S- XXL	22,54	20,16	19,40

Farbe	Größen	1	ab 25	ab 250
Coloured	XS- 3XL	58,60	50,22	48,17

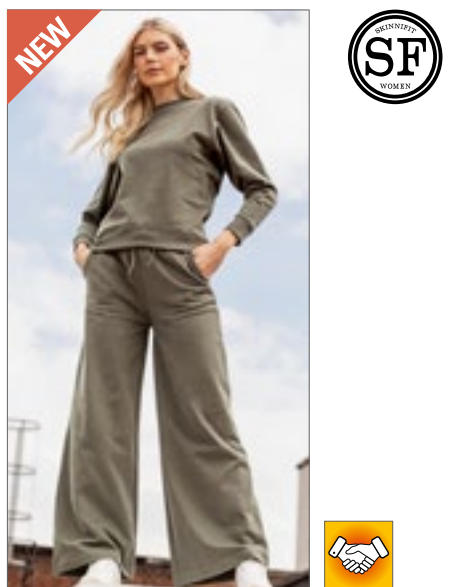

SF431 | SK431

Women's Sustainable Fashion Wide Leg Joggers

60% Baumwolle / 40% Polyester
XS, S, M, L, XL, XXL
260 g/m²

SF Women

BLACK	DUSKY PINK	HEATHER GREY
KHAKI		

Regenerierte Baumwolle / recyceltes Polyester | Innen angerautes Sweat-Material | Dehnbund mit langem, rundem Kordelzug | Abgerundete Taschen vorne seitlich | Ton-in-Ton-Steppnähte | Kein Label | Wiederverschließbare, wiederverwertbare Beutel – zu 100 % aus recyceltem Kunststoff

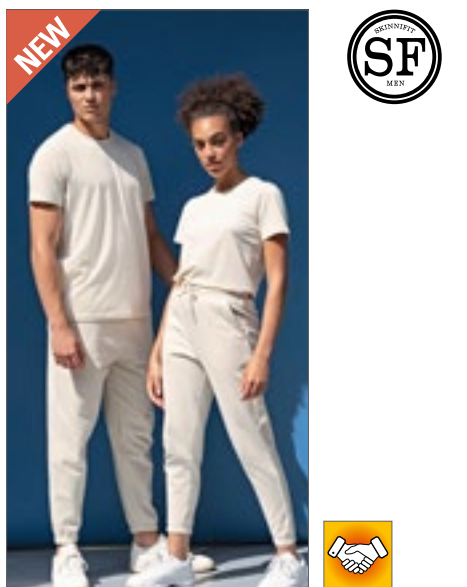

SFM430 | SF430

Unisex Sustainable Fashion Cuffed Joggers

60% Baumwolle / 40% Polyester
XXS, XS, S, M, L, XL, XXL, 3XL
260 g/m²

SF Men

BLACK	HEATHER GREY	KHAKI
LIGHT STONE	STONE BLUE	

Unisex-Jogginghose mit normaler Passform | Regenerierte Baumwolle / recyceltes Polyester | Innen angerautes Sweat-Material | Dehnbund und Bündchen mit Kordelzug | Abgerundete Taschen vorne seitlich | Aufgesetzte Tasche hinten | Ton-in-Ton-Steppnähte | Kein Label | Wiederverschließbare, wiederverwertbare Beutel – zu 100 % aus recyceltem Kunststoff

Farbe	Größen	1	ab 12 (S ab 24)	ab 120 (S ab 240)
Black	XS- XXL	35,53	29,23	28,06
Black	S- XL	35,53	29,23	28,06
Coloured	XS- XXL	37,53	30,82	29,63
Coloured	S- XL	37,53	30,82	29,63

Farbe	Größen	1	ab 12 (XS ab 24)	ab 120 (XS ab 240)
Black	XXS- 3XL	33,96	27,89	26,80
Black	XS- XL	33,96	27,89	26,80
Coloured	XXS- 3XL	35,53	29,23	28,06
Coloured	XS- XL	35,53	29,23	28,06



Neutral.
Certified Responsibility™

NE74002 | O74002

Sweatpants With Cuff And Zip Pocket

100% Baumwolle
XS, S, M, L, XL, XXL, 3XL
300 g/m²

Neutral

BLACK	BOTTLE GREEN	CHARCOAL
DARK HEATHER	NAVY	SPORT GREY

Fairtrade-zertifizierte Baumwolle | Zertifizierte, gekämmte Bio-Baumwolle | Fleece mit gebürsteter Rückseite | Seitentaschen mit passendem YKK-Reißverschluss | Gesäßtasche | Ripp-Strick an der Taille und am Bündchen | Flache Kordel

Farbe	Größen	1	ab 25	ab 250
Coloured	XS- 3XL	62,36	53,45	51,27

Mehr Artikel sind online verfügbar.



SOL'S
the fair spirit



L02084 | 02084 Men's Slim Fit Jogging Pants Jake

50% Baumwolle / 50% Polyester (Grey Melange: 64% Baumwolle / 30% Polyester / 6% Viskose), (Charcoal Melange: 60% Baumwolle / 40% Polyester)
XS, S, M, L, XL, XXL, 3XL
240 g/m² SOL'S

BLACK	CHARCOAL MELANGE	FRENCH NAVY
GREY MELANGE	WHITE	

2 schräge Eingrifftaschen | Eine aufgesetzte Tasche hinten | 2x2 Ripp-Strick an der Taille und am Beinsaum | Kordelzug in der Taille

Farbe	Größen	1	ab 20	ab 200
Coloured	XS - XXL	34,96	29,61	27,70
Coloured	3XL	40,20	34,06	31,84

L02085 | 02085 Women's Slim Fit Jogging Pants Jake

50% Baumwolle / 50% Polyester (Grey Melange: 64% Baumwolle / 30% Polyester / 6% Viskose), (Charcoal Melange: 60% Baumwolle / 40% Polyester)
XS, S, M, L, XL, XXL
240 g/m² SOL'S

BLACK	CHARCOAL MELANGE	FRENCH NAVY
GREY MELANGE	WHITE	

Eine aufgesetzte Tasche hinten | 2x2 Ripp-Strick an der Taille und am Beinsaum | Kordelzug in der Taille

Farbe	Größen	1	ab 20	ab 200
Coloured	XS - XXL	34,96	29,61	27,70



X.O.
by promodoro



XO1600 | 1600 Men's Pants

80% Baumwolle / 20% Polyester (Heather Grey: 70% Baumwolle / 25% Polyester / 5% Viskose)
XS, S, M, L, XL, XXL, 3XL
280 g/m² X.O by Promodoro

BERRY	BLACK	FRENCH NAVY
HEATHER GREY	OLIVE	

Sweathose | Bund mit Kordelzug | Zwei Seitentaschen mit coated Ton-in-Ton-Reißverschluss | Mischware | Molton-Unbrushed | Kein Label

Farbe	Größen	1	ab 25	ab 250
Coloured	XS - XXL	50,58	48,65	46,77
Coloured	3XL	58,17	55,93	53,79



X.O.
by promodoro



XO1700 | 1700 Women's Pants

80% Baumwolle / 20% Polyester (Heather Grey: 70% Baumwolle / 25% Polyester / 5% Viskose)
XS, S, M, L, XL, XXL, 3XL
280 g/m² X.O by Promodoro

BERRY	BLACK	FRENCH NAVY
HEATHER GREY	OLIVE	

Sweathose | Bund mit Kordelzug | Zwei Seitentaschen mit coated Ton-in-Ton-Reißverschluss | Mischware | Molton-Unbrushed | Kein Label

Farbe	Größen	1	ab 25	ab 250
Coloured	XS - XXL	47,67	45,84	44,08
Coloured	3XL	54,81	52,69	50,67

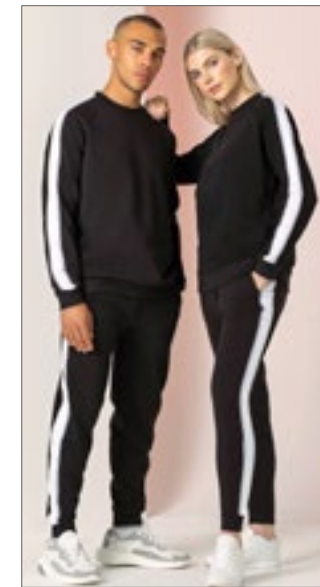

SF
MEN



SFM423 | SF423 Unisex Contrast Joggers

60% Baumwolle / 40% Polyester
XXS, XS, S, M, L, XL, XXL
250 g/m² SF Men

BLACK/WHITE	NAVY/WHITE
-------------	------------

Unisex-Style | Schlanke Passform | Zwei gebogene Seitentaschen | Kontraststreifen an den Außenbeinen - 100% Polyester, geeignet für Sublimationsdruck | Weiße Streifen auf dem äußeren Bein mit feiner schwarzer Ablagerung | 1x1 tief gerippter Saum und Ärmelabschluss | Abreißetikett

Farbe	Größen	1	ab 12 (XS ab 24)	ab 120 (XS ab 240)
Coloured	XXS - XXL	37,53	30,82	29,63
Coloured	XS - XL	37,53	30,82	29,63



BY013 | BY013

Heavy Deep Crotch Sweatpants

65% Baumwolle / 35% Polyester

S, M, L, XL, XXL

300 g/m²

Build Your Brand

BLACK HEATHER GREY

Innen angerauter Sweatstoff | Neutrales Größenlabel ohne Branding | Elastische Bündchen am Saum | Tailenbund mit runden Kordeln | Zwei Einschubtaschen aus Oberstoff vorne | Eine Tasche hinten | Modischer, tiefer Schritt | Fitted

Farbe	Größen	1	ab 20	ab 200
Coloured	S - XXL	35,84	32,13	30,25



BY014 | BY014

Heavy Sweatpants

65% Baumwolle / 35% Polyester

XS, S, M, L, XL, XXL, 3XL, 4XL, 5XL

300 g/m²

Build Your Brand

XS, S, M, L, XL, XXL, 3XL, 4XL, 5XL

BARK LIGHT ASPHALT

S, M, L, XL, XXL, 3XL, 4XL, 5XL

BLACK HEATHER GREY

Innen angerauter Sweatstoff | Neutrales Größenlabel ohne Branding | Elastische Bündchen am Saum | Tailenbund mit runden Kordeln | Seitentaschen | Eine Tasche hinten | Gerade Passform

Farbe	Größen	1	ab 25 (3XL ab 20)	ab 250 (3XL ab 200)
Coloured	XS - XXL	31,70	28,44	26,78
Coloured	3XL - 5XL	34,39	30,82	29,01

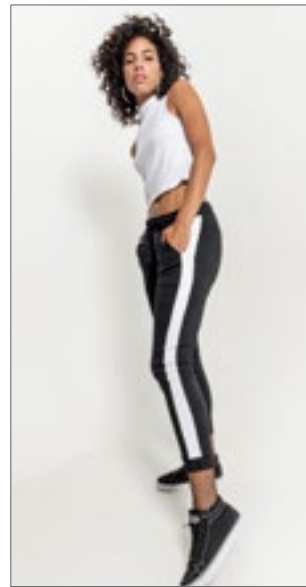

BY103 | BY103

Ladies' Interlock Jogpants

100% Baumwolle

XS, S, M, L, XL, XXL, 3XL, 4XL, 5XL

230 g/m²

Build Your Brand

BLACK/WHITE

Über die gesamte Seitennaht eingesetzte Kontraststreifen | Tonaler Kordelzug mit breiten Metall-Enden | Gepaspelten Eingriffstaschen | Weiches Interlock-Material aus reiner Baumwolle

Farbe	Größen	1	ab 50	ab 500
Black/White	XS - XL	29,08	26,06	24,54
Black/White	XXL - 5XL	34,39	30,82	29,01



BELLA+CANVAS



CV3727 | 3727

Unisex Jogger Sweatpants

52% Baumwolle / 48% Polyester (Heather Navy):

60% Baumwolle / 40% Polyester)

XS, S, M, L, XL, XXL

220 g/m²

Canvas

ATHLETIC HEATHER	BLACK	DARK GREY HEATHER
FOREST	HEATHER NAVY	HEATHER SLATE
LILAC	MAROON	MAUVE (SOLID)
NAVY	STORM	TAN
WHITE		

52% gekämmte und ringgesponnene Baumwolle / 48% Polyester | Polyester-Fleece | Seitentaschen | Weißer Kordelzug | Beinbündchen

Farbe	Größen	1	ab 12	ab 120
Coloured	XS - XL	44,70	38,72	37,75
Coloured	XXL	49,36	42,77	41,67



BY174 | BY174

Organic Basic Sweatpants

100% Baumwolle

S, M, L, XL, XXL, 3XL, 4XL, 5XL

300 g/m²

Build Your Brand

BLACK HEATHER GREY

Bio-Baumwolle, innen gebürstet | Regular fit | Elastischer Rippbund mit Kordelzug | Elastische Rippbündchen | Seitliche Eingriffstaschen und eine Gesäßtasche | Gerades Bein

Farbe	Größen	1	ab 20	ab 200
Coloured	S - XXL	42,32	37,96	35,72
Coloured	3XL - 5XL	50,31	45,10	42,46



BU8810 | 8810

Flannel Jogger Pant

60% Baumwolle / 40% Polyester

S, M, L, XL, XXL, 3XL

280 g/m²

Burnside

BLUE - WHITE (CHECKED) FCBU - BLACK (CHECKED) HEATHER CHARCOAL
HEATHER GREY RED - BLACK (CHECKED)

CVC-Material aus Baumwolle/Polyester | Verdeckter Dehnbund | Taschen an den Seitennähten | Elastischer Saum unten, 1" | Eine aufgesetzte Gesäßtasche

Farbe	Größen	1	ab 12	ab 120
Coloured	S - XL	29,54	25,20	23,63
Coloured	XXL - 3XL	32,06	27,35	25,66

Mehr Artikel sind online verfügbar.



SW277 | SW277 Unisex Sweat Pants

80% Baumwolle / 20% Polyester (Sports Grey: 70% Baumwolle / 30% Polyester), (Dark Heather: 50% Baumwolle / 50% Polyester)

XS, S, M, L, XL, XXL

290 g/m²

Starworld

BLACK **DARK HEATHER** **DEEP NAVY** **SPORTS GREY (MELANGE)**

Gebürstetes Fleece mit 3-fädigem Garn. 290 g/m² | Elastischer Bund mit 1-farbiger Zugkordel | Elastische Ärmelabschlüsse | Seitentaschen | Waschbar bis 40 °C

Farbe	Größen	1	ab 20	ab 200
Coloured	XS-XXL	21,06	19,02	18,02



TEE JAYS



TJ5425 | 5425 **Sweat Pants**

70% Baumwolle / 30% Polyester
XS, S, M, L, XL, XXL
310 g/m²

Tee Jays

BLACK HEATHER GREY

Ringgesponnene Baumwolle | Zwei Seitentaschen und eine Gesäßtasche | Langfaserige, ägyptische Baumwolle | 3-fädiger Stoff für glatte Oberfläche | Doppelt genäht | Doppelt gefärbt | Innen angeraut | Elasthan in allen Rippen für bessere Stabilität



JHK
T-SHIRT



JHK480 | SWPANTSM **Men's Sweat Pants**

65% Baumwolle / 35% Polyester (Grey Melange)
61% Baumwolle / 31% Polyester / 8% Viskose)
S, M, L, XL, XXL
290 g/m²

JHK

BLACK GREY MELANGE NAVY

Seitentasche | Hose mit elastischem Bund und gleichfarbigem Gummizug



SOL'S
the fair spirit



L386 | 83030 **Jogging Trousers Jogger**

50% Baumwolle / 50% Polyester
XS, S, M, L, XL, XXL, 3XL
240 g/m²

SOL'S

BLACK GREY MELANGE NAVY

Elastischer Bund und elastische Beinabschlüsse | Zwei Seitentaschen | Eine aufgesetzte Tasche hinten | Angeraute Fleece-Innenseite

Farbe	Größen	1	ab 10	ab 100
Coloured	XS - XXL	57,26	52,19	50,62

Farbe	Größen	1	ab 25	ab 250
Coloured	S - XL	23,99	20,78	19,49
Coloured	XXL	24,35	21,11	19,78

Farbe	Größen	1	ab 20	ab 200
Coloured	XS - 3XL	44,17	37,41	34,99



BEST SELLER

FRUIT OF THE LOOM



NEW COLOUR

F481 | 64-032-0 **Classic Open Hem Jog Pants**

80% Baumwolle / 20% Polyester (Dark Heather Grey: 60% Baumwolle / 40% Polyester)
S, M, L, XL, XXL, 3XL
280 g/m² (Heather Grey: 260 g/m²)

Fruit of the Loom

S, M, L, XL, XXL, 3XL

BLACK DEEP NAVY HEATHER GREY

S, M, L, XL, XXL

DARK HEATHER GREY

Elastischer Taillenbund mit Kordelzug | Seitentaschen | Offener Beinabschluss

Farbe	Größen	1	ab 36 (XXL ab 24)	ab 360 (XXL ab 240)
Coloured	S - XL	19,97	17,68	16,23
Coloured	XXL	19,97	17,68	16,23
Coloured	3XL	25,73	22,78	20,90

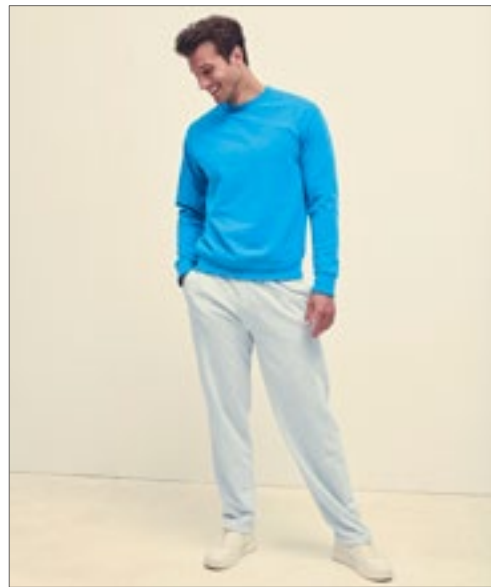

FRUIT OF THE LOOM



F490 | 64-038-0 **Lightweight Open Hem Jog Pants**

80% Baumwolle / 20% Polyester
S, M, L, XL, XXL
240 g/m²

Fruit of the Loom

BLACK DEEP NAVY HEATHER GREY

Lightweight Sweat-Material, unbrushed | Elastischer Taillenbund mit Kordel | Seitentaschen | Offener Beinabschluss

Farbe	Größen	1	ab 24	ab 240
Coloured	S - XXL	16,97	15,02	13,78

Mehr Artikel sind online verfügbar.



BUILD YOUR BRAND BASIC



BYBB002 | BB002 **Basic Sweatpants**

50% Baumwolle / 50% Polyester
XS, S, M, L, XL, XXL, 3XL, 4XL, 5XL, 6XL, 7XL
270 g/m² Build Your Brand Basic

XS, S, M, L, XL, XXL, 3XL, 4XL, 5XL, 6XL, 7XL

BLACK

XS, S, M, L, XL, XXL, 3XL, 4XL, 5XL

BURGUNDY	CHARCOAL	HEATHER GREY
NAVY	OLIVE	WHITE

Regular Fit | Weicher Baumwoll-Mix | Flexibler Bund mit Kordelzug | Eingriffstaschen an den Seiten | Nur ein Größenetikett - für einfaches Rebranding

Farbe	Größen	1	ab 25	ab 250
Coloured	XS - XXL	23,21	20,83	19,59
Coloured	3XL - 5XL	24,56	22,02	20,73
Black	6XL - 7XL	29,08	26,06	24,54



BEST SELLER



F480 | 64-026-0 **Classic Elasticated Cuff Jog Pants**

80% Baumwolle / 20% Polyester (Dark Heather Grey: 60% Baumwolle / 40% Polyester)
S, M, L, XL, XXL, 3XL
280 g/m² (Heather Grey: 260 g/m²) Fruit of the Loom

S, M, L, XL, XXL, 3XL

BLACK	DEEP NAVY	HEATHER GREY
NAVY	WHITE	

S, M, L, XL, XXL

DARK HEATHER GREY

Elastischer Taillenbund mit Kordelzug | Seitentaschen | Geschlossener Bund am Bein

Farbe	Größen	1	ab 36 (XXL ab 24)	ab 360 (XXL ab 240)
Coloured	S - XL	19,97	17,68	16,23
Coloured	XXL	19,97	17,68	16,23
Coloured	3XL	25,73	22,78	20,90



SFM425 | SF425 **Men's Slim Cuffed Jogger**

60% Baumwolle / 40% Polyester (Heather Grey: 75% Baumwolle / 20% Polyester / 5% Viskose)
S, M, L, XL, XXL
250 g/m² SF Men

S, M, L, XL, XXL

BLACK	HEATHER GREY	NAVY
-------	--------------	------

Entfernbares SF(Skinnifit)-Label | Ripp-Bündchen und -Taillenbund mit gleichfarbigem, flachem Zugband | Gestickte Ösen | Zwei gerundete Seitentaschen und eine aufgesetzte Gesäßtasche

Farbe	Größen	1	ab 24	ab 240
Coloured	S - XXL	33,03	27,16	26,08



BEST SELLER



F480N | 64-040-0 **Premium Elasticated Cuff Jog Pants**

70% Baumwolle / 30% Polyester
S, M, L, XL, XXL
280 g/m² (Heather Grey: 260 g/m²) Fruit of the Loom

S, M, L, XL, XXL

BLACK	DEEP NAVY	HEATHER GREY
-------	-----------	--------------

Elastischer Taillenbund mit Kordelzug | Seitentaschen | Geschlossener Bund am Bein

Farbe	Größen	1	ab 36 (XXL ab 24)	ab 360 (XXL ab 240)
Coloured	S - XL	31,75	28,11	25,78
Coloured	XXL	31,75	28,11	25,78



Just Hoods



JH072 | JH072 **College Cuffed Jogpants**

80% Baumwolle / 20% Polyester (Charcoal (Heather): 52% Baumwolle / 48% Polyester), (Heather Grey: 75% Baumwolle / 25% Polyester)
S, M, L, XL, XXL
280 g/m² Just Hoods

S, M, L, XL, XXL

ARCTIC WHITE	BURGUNDY	CHARCOAL (HEATHER)
DEEP BLACK	HEATHER GREY	JET BLACK
NEW FRENCH NAVY		

Beinabschlüsse mit Bündchen | Dehnbund mit integriertem Kordelzug | Gebürstetes Innenvlies | Seitentaschen | Einfaches Abreißetikett | Weiches Baumwollgewebe sorgt für eine ideale Druckoberfläche

Farbe	Größen	1	ab 24	ab 240
Coloured	S - XXL	25,87	21,40	20,42



miners mate



MY1120 | MY1120 **my mate - Ladies' Jogger**

80% Baumwolle / 20% Polyester (Heather Grey: 85% Baumwolle / 15% Viskose)
XS, S, M, L, XL, XXL
300 g/m² Miners mate

XS, S, M, L, XL, XXL

BLACK	HEATHER GREY
-------	--------------

Abgesetzter Bund | Breite, gleichfarbige Kordel | 2x1 Ripp-Strick an Beinsaum und Bund | Einschubtaschen vorne seitlich mit Nylon-Reißverschluss | Innen weich aufgerautes Jersey Material | Neutrales Größen-Etikett seitlich versetzt | Entfernbare miners mate-Etikett | Einlaufvorbehandelt | Enzym- und silikongewaschen

Farbe	Größen	1	ab 25	ab 250
Coloured	XS - XXL	37,87	34,70	32,53

miners
mate



MY1110 | MY1110

**my mate - Men's
Jogger**

80% Baumwolle / 20% Polyester (Heather Grey)
85% Baumwolle / 15% Viskose

S, M, L, XL, XXL, 3XL

300 g/m²

Miners mate

BLACK

HEATHER GREY

Abgesetzter Bund | Breite, gleichfarbige Kordel | Pas-
pelierte, innenliegende Gesäßtasche | 2x1 Ripp-Strick
an Beinsaum und Bund | Einschubtaschen vorne
seitlich mit Nylon-Reißverschluss | Innen weich auf-
gerautes Jersey Material | Neutrales Größen-Etikett
seitlich versetzt | Entfernbare miners mate-Etikett |
Einlaufvorbehandelt | Enzym- und silikongewaschen

Farbe	Größen	1	ab 25	ab 250
Coloured	S-3XL	38,72	35,51	33,27

Mehr Artikel sind online verfügbar.

FREIZEIT (BADEHOSEN)



BURNSIDE



BU9301 Solid Board Short

100% Polyester
30, 32, 34, 36, 38, 40

BLACK	NAVY	NEON BLUE
RED		

Hinten satiniertes Finish | Tunnelzug mit Spandex-Hosenschlitz | Cargotasche am rechten Bein

Farbe	Größen	1	ab 12	ab 120
Coloured	30 - 40	27,85	23,78	22,28



BURNSIDE



BU9371 Stretch Board Shorts

90% Polyester / 10% Elasthan
30, 32, 34, 36, 38, 40

BLACK	BLACK CAMO	GREEN CAMO
RED		

Kordelzug mit Elasthan | Stretch-Qualität | Eingesetzte Tasche am rechten Bein | Gemusterte Modelle mit schwarzer Innennahtpatte, 1-farbige Modelle ohne Patte

Farbe	Größen	1	ab 12	ab 120
Coloured	30 - 40	33,58	28,66	26,87

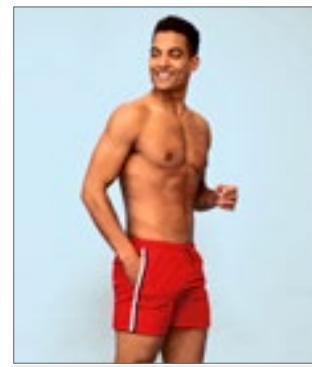

SOL'S
the fair spirit



L02919 Men's Sunrise Swimshorts

100% Polyester
XS, S, M, L, XL, XXL, 3XL

FRENCH NAVY	RED
-------------	-----

Pongé-Polyester; Futter: Netz-Innenslip | Elastischer Bund mit Ton-in-Ton Zugkordel | Zwei Seitentaschen | Gesäßtasche | Dreifarbige Details an den Seiten | Abreißetikett

Farbe	Größen	1	ab 50	ab 500
Coloured	XS - XXL	18,06	15,30	14,30
Coloured	3XL	19,85	16,83	15,73



SOL'S
the fair spirit



L01689 Sandy Swimming Suit

100% Polyester
XS, S, M, L, XL, XXL

BLACK	CARIBBEAN BLUE	CORAL NEON
FRENCH NAVY	NEON GREEN	NEON YELLOW
RED		

Dehnbund mit farblich angepasster Zugkordel | Zwei Seitentaschen | Klettverschluss-Tasche hinten | Seitenschlitze | Für Sublimation geeignet | Mikrofaser Polyester / Futter: Innenslip aus 100% Mesh Polyester

Farbe	Größen	1	ab 100	ab 1000
Coloured	XS - XXL	19,23	16,30	15,23



ROYAL Sport



RY6708 Men's Balos Swimming Trunks

100% Polyester
S, M, L, XL, XXL

BERMELLION ORANGE 311	BLACK 02	LIME PUNCH 235
NAVY BLUE 55	RED 60	ROYAL BLUE 05

Badeshorts mit zwei Seitentaschen | Elastischer Bund mit verstellbarer dekorativer Kordel und Metallösen in Kontrastfarbe | Ziernaht seitlich in Kontrastfarbe | Gesäßtasche mit Ablauföse

Farbe	Größen	1	ab 50	ab 500
Coloured	S - XXL	11,54	10,33	9,95



BUILD YOUR BRAND



BY050 Swim Shorts

100% Nylon, Futter: 100% Polyester
S, M, L, XL, XXL, 3XL, 4XL, 5XL

S, M, L, XL, XXL, 3XL, 4XL, 5XL		
CHERRY	DARK SHADOW	NAVY
OLIVE	PINK	SOFT YELLOW

S, M, L, XL, XXL

BLACK

Nylon-Material | Neutrales Größenlabel ohne Branding | Zwei Seitentaschen | Verschließbare Tasche hinten

Farbe	Größen	1	ab 100	ab 1000
Coloured	S - XXL	19,78	17,73	16,68
Coloured	3XL - 5XL	21,09	18,92	17,80



BUILD YOUR BRAND



BY153 Recycled Swim Shorts

100% Polyester
S, M, L, XL, XXL, 3XL, 4XL, 5XL

BLACK

63% Polyester / 37% recycelter Polyester | Regular Fit | Flexibler Bund mit innenliegendem Gummizug | Mesh-Taschen | Atmungsaktive Mesh-Innenhose | Kleine Schlitze in der Seitennaht

Farbe	Größen	1	ab 100	ab 1000
Black	S - XXL	21,09	18,92	17,80
Black	3XL - 5XL	22,56	20,23	19,04

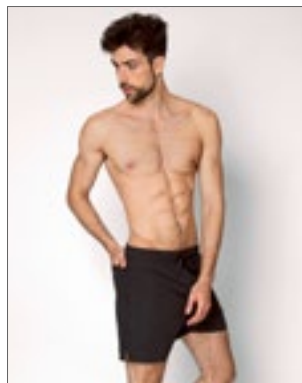

nath

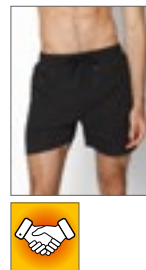

NH700 Men's Swimsuit Asterix

100% Polyester
S, M, L, XL, XXL, 3XL

BLACK	BLUE SMURF	GREEN LEAF
PINK	RED	ROYAL

Herren-Badehose mit Meshfutter | Innen- und Gesäßtasche mit Klettverschluss | Ösen an der Gesäßtasche

Farbe	Größen	1	ab 100	ab 1000
Coloured	S - 3XL	14,61	13,57	11,88

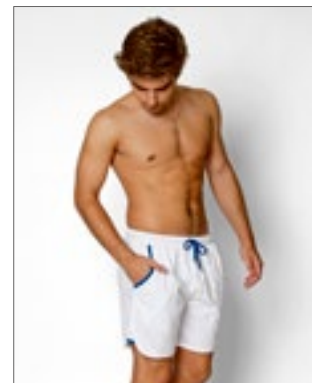

nath

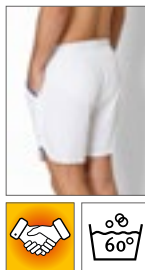

NH900 Sport Pants Energy

100% Polyester
S, M, L, XL, XXL

BLACK/YELLOW FLUOR	WHITE/ROYAL FLUOR
YELLOW FLUOR/ROYAL FLUOR	

Technisches Quick Dry-Gewebe aus 100 % Polyester | Sport-Shorts aus atmungsaktivem, leichtem Gewebe mit Seitentaschen und Zugkordel in Kontrastfarbe | Waschbar bis 60 °C

Farbe	Größen	1	ab 100	ab 1000
Coloured	S - XXL	10,81	10,02	8,78



E8005 | 8005 **Women's Panty 95/5**
 95% Baumwolle / 5% Elasthan
XS, S, M, L, XL
 150 g/m² Promodoro
BLACK

Panty aus Single-Jersey | 95% gekämmte Baumwolle / 5% Elasthan

Farbe	Größen	1	ab 100	ab 1000
Black	XS - XL	12,11	11,66	11,21

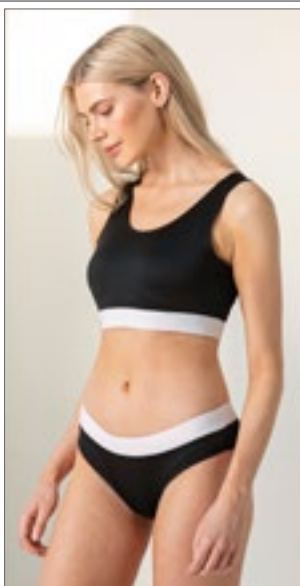

SF436 | SK436 **Women's Fashion Brief**
 96% Polyester / 4% Elasthan (Jacquard Band):
 60% Nylon / 30% Polyester / 10% Elasthan
XS, S, M, L
 240 g/m² SF Women
BLACK/WHITE | **WHITE/WHITE**

Modischer Damenslip, abgestimmt auf SK236 Fashion CropTop | Hoher Polyesteranteil für den vollflächigen Sublimationsdruck | Weicher elastischer Jacquard-Bund, auch für den Sublimationsdruck geeignet | Zwickel aus 100% Baumwolle | Herausrennbares Label für einfaches Umlabeln

Farbe	Größen	1	ab 72	ab 720
Coloured	XS - L	12,50	10,28	9,85



JHK902 | UNBRIEFS **Ladies' Briefs (3 Pack)**
 95% Baumwolle / 5% Elasthan (Grey Melange):
 85% Baumwolle / 10% Viskose / 5% Elasthan), Bund:
 53% Nylon / 27% Elasthan / 20% Polyester
XS, S, M, L, XL, XXL
 160 g/m² JHK

BLACK | **GREY MELANGE** | **WHITE**

Seitennaht | Elastisches Band mit JHK-Logo

Farbe	Größen	1	ab 25	ab 250
Coloured	XS - XXL	7,88	6,83	6,40



JHK903 | UNTHONG **Ladies' Thong (3 Pack)**
 95% Baumwolle / 5% Elasthan (Grey Melange):
 85% Baumwolle / 10% Viskose / 5% Elasthan), Bund:
 53% Nylon / 27% Elasthan / 20% Polyester
XS, S, M, L, XL, XXL
 160 g/m² JHK

BLACK | **GREY MELANGE** | **WHITE**

Seitennaht | Elastisches Band mit JHK-Logo

Farbe	Größen	1	ab 25	ab 250
Coloured	XS - XXL	7,50	6,50	6,09



JHK900 | UNBOXER **Men's Short Boxer Briefs (3 Pack)**
 95% Baumwolle / 5% Elasthan (Grey Melange):
 85% Baumwolle / 10% Viskose / 5% Elasthan), Bund:
 53% Nylon / 27% Elasthan / 20% Polyester
XS, S, M, L, XL, XXL
 160 g/m² JHK

BLACK | **GREY MELANGE** | **WHITE**

Kurze Boxershorts | Seitennaht | Elastisches Band mit JHK-Logo

Farbe	Größen	1	ab 25	ab 250
Coloured	XS - XXL	13,54	11,73	11,02



JHK901 | UNMIDWAY **Men's Midway Briefs (3 Pack)**
 95% Baumwolle / 5% Elasthan (Grey Melange):
 85% Baumwolle / 10% Viskose / 5% Elasthan), Bund:
 53% Nylon / 27% Elasthan / 20% Polyester
XS, S, M, L, XL, XXL
 160 g/m² JHK

BLACK | **GREY MELANGE** | **WHITE**

Midway-Slip | Seitennaht | Elastisches Band mit JHK-Logo

Farbe	Größen	1	ab 25	ab 250
Coloured	XS - XXL	14,57	12,64	11,85

FREIZEIT (UNTER- & NACHTWÄSCHE)



S9692 | ST9692 **Dexter Briefs 2-er Pack**

92% Baumwolle / 8% Elasthan
S, M, L, XL, XXL
 195 g/m² Stedman®

BLACK OPAL **WHITE**

Single-Jersey, „Full-Feeder“ | Doppelpack | Elastischer Gummizug mit „Stedman“-Logo | Body Fit | Waschbar bis 40 °C



F990 | 67-012-6 **Classic Slip (3 Pair Pack)**

100% Baumwolle
S, M, L, XL, XXL
 150 g/m² (White: 145 g/m²) Fruit of the Loom

BLACK STRIPE/WHITE/MID GREY MARL **BLACK/BLACK/BLACK**
NAVY/NAVY/MID BLUE **WHITE/WHITE/WHITE**

Klassisch schmaler Schnitt | Verdecktes elastisches Taillenband | Gewebtes Markenlabel vorne mittig am Bund | Doppellagige Front | Form- und größenbeständig auch bei hohen Waschttemperaturen | Ohne Label

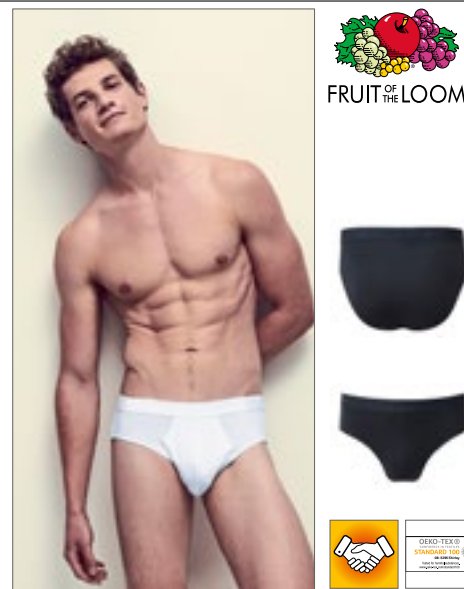

F991 | 67-018-7 **Classic Sport (2 Pair Pack)**

95% Baumwolle / 5% Elasthan
S, M, L, XL, XXL
 155 g/m² (White: 150 g/m²) Fruit of the Loom

BLACK/BLACK **LIGHT GREY MARL/LIGHT GREY MARL**
NAVY/NAVY **WHITE/WHITE**

Modisch athletischer Schnitt | Geprägter Markenname umlaufend um den Bund | Doppellagige Front | Ohne Label | Form- und größenbeständig auch bei hohen Waschttemperaturen

Farbe	Größen	1	ab 12	ab 120
Coloured	S- XXL	25,87	22,63	21,16

Farbe	Größen	1	ab 40	ab 400
Coloured	S- XXL	20,61	18,25	16,76

Farbe	Größen	1	ab 40	ab 400
Coloured	S- XXL	18,28	16,18	14,85

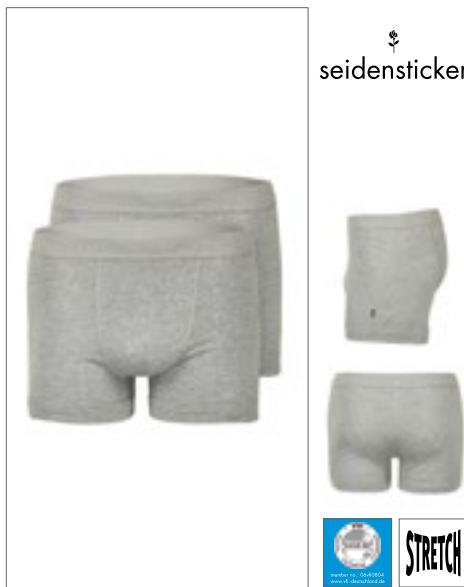

SN002229 | 002229 **Men's Boxer Shorts 2-Pack**

95% Baumwolle / 5% Elasthan
S, M, L, XL, XXL
Seidensticker

BLACK **GREY MELANGE** **WHITE**

Hochwertige Verarbeitung | Wertige Baumwolle mit Stretch-Anteil | Körperbetonte Passform | Breiter Bund | Mit markentypischer Stickerei versehen | 2er Pack



BY132 | BY132 **Men Boxer Shorts 2-Pack**

95% Baumwolle / 5% Elasthan
S, M, L, XL, XXL, 3XL, 4XL, 5XL
 160 g/m² Build Your Brand

BLACK **CHARCOAL (HEATHER)** **HEATHER GREY**
WHITE

Stretch Jersey | Umlaufender akzentuierter Gummibund



E8001 | 8001 **Men's Boxer Shorts**

95% Baumwolle / 5% Elasthan
S, M, L, XL, XXL
 180 g/m² Promodoro

BLACK/RED

Modische Herrenunterhose | Single-Jersey | Roter Kontrast-Rand und rote Kontrast-Nähte | 95% gekämmte Baumwolle / 5% Elasthan

Farbe	Größen	1	ab 40	ab 400
Coloured	S- XXL	31,84	30,92	29,06

Farbe	Größen	1	ab 100	ab 1000
Coloured	S- XXL	13,14	11,78	11,09
Coloured	3XL- 5XL	15,78	14,16	13,33

Farbe	Größen	1	ab 100	ab 1000
Black/Red	S- XXL	12,11	11,66	11,21



F992 | 67-020-7 **Classic Shorty (2 Pair Pack)**

95% Baumwolle / 5% Elasthan
S, M, L, XL, XXL
 155 g/m² (White: 150 g/m²) Fruit of the Loom

BLACK/BLACK	LIGHT GREY MARL/LIGHT GREY MARL
NAVY/NAVY	WHITE/WHITE

Modischer Schnitt mit kurzem Beinansatz | Geprägter Markenschriftzug umlaufend um den Bund | Doppellagige Front | Form- und größenbeständig auch bei hohen Waschttemperaturen | Ohne Label



F993 | 67-026-7 **Classic Boxer (2 Pair Pack)**

95% Baumwolle / 5% Elasthan
S, M, L, XL, XXL
 155 g/m² (White: 150 g/m²) Fruit of the Loom

BLACK/BLACK	LIGHT GREY MARL/LIGHT GREY MARL
NAVY/NAVY	WHITE/WHITE

Klassisch geschnittener Boxer mit längerem Bein | Geprägter Markenname umlaufend um den Bund | Schlitzöffnung/seitlicher Eingriff vorne | Doppellagige Front | Form- und größenbeständig auch bei hohen Waschttemperaturen | Ohne Label



S9691 | ST9691 **Dexter Boxers 2-er Pack**

92% Baumwolle / 8% Elasthan
S, M, L, XL, XXL
 195 g/m² Stedman®

BLACK OPAL	WHITE
------------	-------

Single-Jersey, „Full-Feeder“ | Doppelpack | Elastischer Gummizug mit ‚Stedman‘-Logo | Body Fit | Waschbar bis 40 °C

Farbe	Größen	1	ab 40	ab 400
Coloured	S - XXL	22,35	19,78	18,14

Farbe	Größen	1	ab 40	ab 400
Coloured	S - XXL	24,73	21,90	20,09

Farbe	Größen	1	ab 12	ab 120
Coloured	S - XXL	31,01	27,11	25,37



RG113 | TRU113 **Thermal Long Johns**

50% Baumwolle / 50% Polyester
S, M, L, XL, XXL
 205 g/m² Regatta Professional

BLUE	DENIM	WHITE
------	-------	-------

Leicht gebürstetes Material für erhöhten Tragekomfort



RG112 | TRU112 **Thermal Long Sleeve Vest**

50% Baumwolle / 50% Polyester
S, M, L, XL, XXL
 205 g/m² Regatta Professional

BLUE	DENIM	WHITE
------	-------	-------

Leicht gebürstetes Material für erhöhten Tragekomfort



RG111 | TRU111 **Thermal Short Sleeve Vest**

50% Baumwolle / 50% Polyester
S, M, L, XL, XXL
 205 g/m² Regatta Professional

BLUE	DENIM	WHITE
------	-------	-------

Leicht gebürstetes Material für erhöhten Tragekomfort

Farbe	Größen	1	ab 48	ab 480
Coloured	S - XXL	18,21	16,54	15,47

Farbe	Größen	1	ab 48	ab 480
Coloured	S - XXL	18,21	16,54	15,47

Farbe	Größen	1	ab 48	ab 480
Coloured	S - XXL	15,59	14,16	13,21

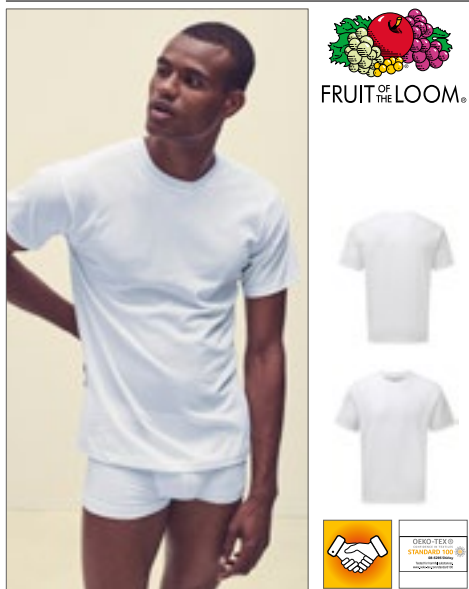

F997 | 67-082-3 **Men's Original Style Tee (3 Pair Pack)**

100% Baumwolle
S, M, L, XL, XXL
135 g/m² Fruit of the Loom

WHITE

Rundhalsausschnitt gerippt mit gleichfarbigem Nackenband | Großzügige Arm- und Kragenöffnungen für eine bequeme Passform

Farbe	Größen	1	ab 36	ab 360
White	S- XXL	17,28	15,30	14,04



KX115 | GSM **Good Sleep Mask Almada**

Oberstoff: 100% Baumwolle, Vlies: 100% Polyester
One Size Korntex

BLACK

Ergonomische Gesichtsmaske blockiert jedes Licht für einen Mid-Night Effekt | Hautberuhigender und atmungsaktiver Baumwollstoff, sorgt für einen angenehmen Schlaf | Superweicher und -leichter Stoff fühlt sich wie eine zweite Haut an | Einheitsgröße | Verstellbares Gummiband | Wiederverwendbar | Waschbar bei 40° | Einzeln in Polyesterbeutel verpackt

Farbe	Größen	1	ab 400	ab 4000
Black	One Size	5,83	5,07	4,88



TC057 | TC057 **Ladies' Satin Cami Short Pyjamas**

95% Polyester / 5% Elasthan
XS/S, M/L, XL/XXL
95 g/m² Towel City

BLACK LIGHT PINK WHITE

Schlafanzug-Set aus dehnbarem Satin mit Cami-Hemd und Shorts | V-Ausschnitt mit einfarbig eingefassten Spaghetti-Trägern | Einsteller auf der Rückseite der Gurte | Dehnbund bei Shorts

Farbe	Größen	1	ab 36	ab 360
Coloured	XS/S- XL/XXL	37,53	30,82	29,63



TC055 | TC055 **Ladies' Satin Long Pyjamas**

95% Polyester / 5% Elasthan
XS/S, M/L, XL/XXL
95 g/m² Towel City

BLACK LIGHT PINK WHITE

Schlafanzug-Set aus dehnbarem Satin mit langärmeligem Hemd und langer Hose | Mit mittigem Knopfverschluss auf der Vorderseite | Brusttasche | Kontrastierendes Paspeldetail | Hose mit Dehnbund und Eigenmaterial-Kordelzug

Farbe	Größen	1	ab 36	ab 360
Coloured	XS/S- XL/XXL	51,81	42,58	40,89

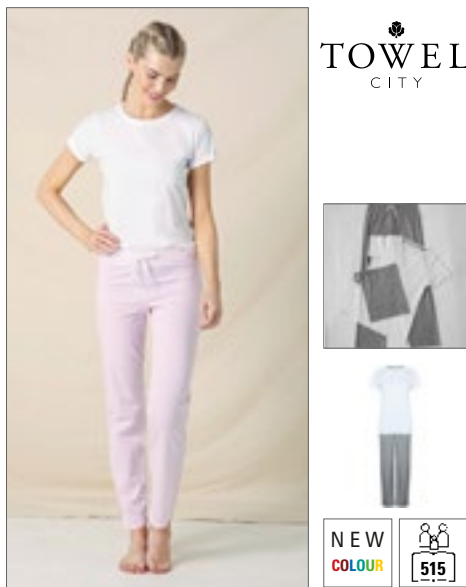

TC053 | TC053 **Long Pant Pyjama Set In A Bag**

100% Baumwolle (Heather Grey: 85% Baumwolle / 15% Viskose)
XS (8), S (10), M (12), L (14), XL (16), XXL (18), 3XL (20)
140 g/m² Towel City

WHITE/HEATHER GREY WHITE/PINK/WHITE STRIPE

Weißes T-Shirt mit Stulpen | Mit elastischem Bund | Passende Tasche mit Zugkordel | Weiches, leichtes Gewebe aus Baumwoll-Jersey | Zum Veredeln geeignet | Single-Jersey | Von Feuer fernhalten

Farbe	Größen	1	ab 36	ab 360
Coloured	XS- XL	35,53	29,23	28,06
Coloured	XXL- 3XL	37,53	30,82	29,63

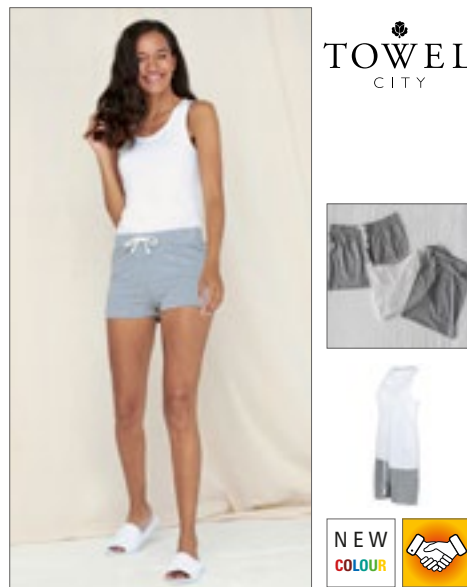

TC052 | TC052 **Short Pyjamas Set In A Bag**

100% Baumwolle (Heather Grey: 85% Baumwolle / 15% Viskose)
XS (8), S (10), M (12), L (14), XL (16), XXL (18), 3XL (20)
140 g/m² Towel City

WHITE/HEATHER GREY WHITE/PINK/WHITE STRIPE

Weißes Oberteil mit Racerback | Mit elastischem Bund | Passende Tasche mit Zugkordel | Weiches, leichtes Gewebe aus Baumwoll-Jersey | Zum Veredeln geeignet | Single-Jersey | Von Feuer fernhalten

Farbe	Größen	1	ab 36	ab 360
Coloured	XS- XL	27,68	22,75	21,85
Coloured	XXL- 3XL	29,46	24,23	23,28



SFM82 | SF082

Men's Tartan Lounge Shorts

100% Baumwolle
XS, S, M, L, XL, XXL
115 g/m²

SF Men



Flanell-Twill-Gewebe aus 100% Baumwolle | Gewebte Tartan-Lounge-Shorts mit unifarbenerem Saum | Rundum-Dehnbund mit angedeutetem kontrastfarbenerem Kordelzug | Abreißetikett

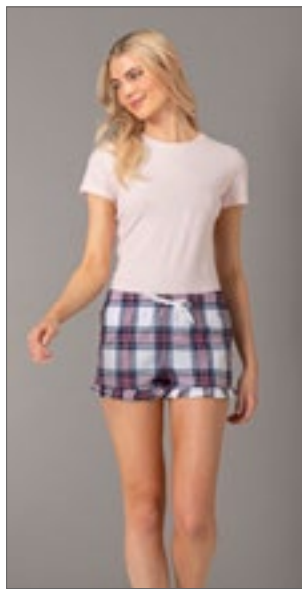

SF82 | SK082

Women's Tartan Frill Lounge Shorts

100% Baumwolle
XXS, XS, S, M, L, XL
115 g/m²

SF Women



100% Flanell-Twill-Gewebe | Gewebte Damenshorts mit Schottenmuster und Volants | Gummizug in der Taille mit gespielter Kordelzug | Abreißetikett



SFM85 | SF085

Men's Lounge Pants

96% Baumwolle / 4% Elasthan
XS, S, M, L, XL, XXL
180 g/m²

SF Men



Single-Jersey | Gleichfarbiger elastischer Taillensbund | Kordelzug | Offener Bund | Taschen an den Seitennähten | Abreißetikett

Farbe	Größen	1	ab 36	ab 360
Coloured	XS - XXL	20,54	16,87	16,23

Farbe	Größen	1	ab 6 (XS ab 36)	ab 60 (XS ab 360)
Coloured	XXS	16,97	13,95	13,40
Coloured	XS - XL	16,97	13,95	13,40

Farbe	Größen	1	ab 24	ab 240
Coloured	XS - XXL	30,39	24,97	23,99



SFM83 | SF083

Men's Tartan Lounge Pants

100% Baumwolle
XS, S, M, L, XL, XXL
115 g/m²

SF Men



Gewebte Tartan-Loungehose mit unifarbenerem Saum | Rundum-Dehnbund mit angedeutetem kontrastfarbenerem Kordelzug | Eine aufgesetzte Gesäßtasche | Heraustrennbares Label für einfaches Umlabeln



SF83 | SK083

Women's Tartan Lounge Pants

100% Baumwolle
XXS, XS, S, M, L, XL
115 g/m²

SF Women



Flanell-Twill-Gewebe aus 100% Baumwolle | Gewebte Tartan-Loungehose mit unifarbenerem Saum | Rundum-Dehnbund mit angedeutetem kontrastfarbenerem Kordelzug | Abreißetikett

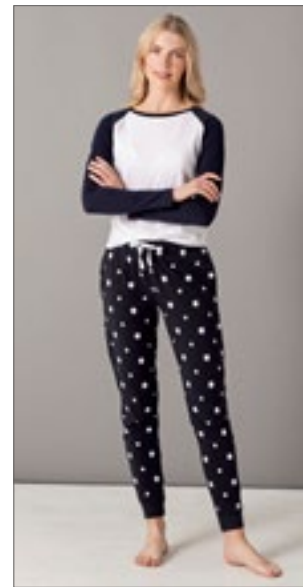

SF085 | SK085

Women's Cuffed Lounge Pants

96% Baumwolle / 4% Elasthan
XS, S, M, L, XL, XXL
180 g/m²

SF Women



Single-Jersey | Gleichfarbiger elastischer Taillensbund | Kordelzug | Bündchen mit Saum | Taschen an den Seitennähten | Abreißetikett

Farbe	Größen	1	ab 24	ab 240
Coloured	XS - XXL	26,78	22,02	21,13

Farbe	Größen	1	ab 6 (XS ab 24)	ab 60 (XS ab 240)
Coloured	XXS	25,89	21,28	20,44
Coloured	XS - XL	25,89	21,28	20,44

Farbe	Größen	1	ab 24	ab 240
Coloured	XS - XXL	26,78	22,02	21,13



SFM074 | SF074 **Men's Tartan Lounge Set**

100% Baumwolle
XS, S, M, L, XL, XXL
115 g/m²

SF Men

RED-NAVY CHECK

Flanell/Twill-Gewebe | Zweiteiliges Set | Lounge-Shirt mit gekerbtem Kragen | Fester Knopfverschluss mit Knöpfen in Perlmutter-Optik | Aufgesetzte Ober Tasche auf der Brust | Lounge-Hose mit einfarbigem Saum und vollständig elastischem Bund | Doppelnaht am Saum und Ärmelbündchen aus identischem Material | Abreißetikett

Farbe	Größen	1	ab 24	ab 240
Red-Navy Check	XS - XXL	49,81	40,96	39,34



SF074 | SK074 **Women's Tartan Lounge Set**

100% Baumwolle
XS, S, M, L, XL, XXL
115 g/m²

SF Women

RED-NAVY CHECK

Flanell/Twill-Gewebe | Zweiteiliges Set | Lounge-Shirt mit gekerbtem Kragen | Fester Knopfverschluss mit Knöpfen in Perlmutter-Optik | Aufgesetzte Ober Tasche auf der Brust | Lounge-Hose mit einfarbigem Saum und vollständig elastischem Bund | Doppelnaht am Saum und Ärmelbündchen aus identischem Material | Abreißetikett

Farbe	Größen	1	ab 24	ab 240
Red-Navy Check	XS - XXL	46,24	38,03	36,51

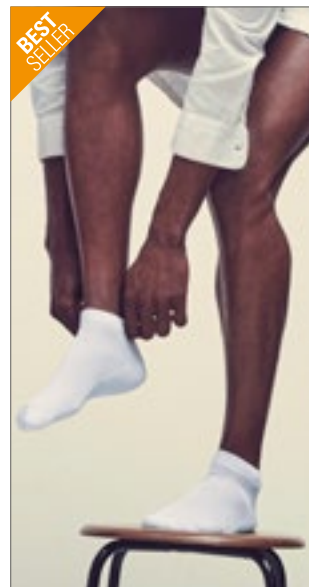

F995 | 67-602-Z **Fruit Quarter Socks (3 Pair Pack)**

70% Baumwolle / 22% Polyester / 6% Polyamid / 2% Elasthan
S (35-38), M (39-42), L (43-46)

Fruit of the Loom

BLACK/BLACK/BLACK
WHITE/WHITE/WHITE
HEATHER GREY/WHITE/BLACK

Perfekte Passform mit leichter Polsterung am Knöchel | Gepolsterte Sohlen für zusätzlichen Komfort | Hoher Anteil natürlicher Fasern

Farbe	Größen	1	ab 72	ab 720
Coloured	35/38 - 43/46	12,66	11,21	10,28



F996 | 67-608-Z **Fruit Work Gear Socks (3 Pair Pack)**

72% Baumwolle / 23% Polyamid / 4% Polyester / 1% Elasthan
M (39-42), L (43-46)

Fruit of the Loom

BLACK
BLACK GREY MELANGE

Perfekte Passform für das tägliche Tragen | Gepolsterte Sohlen für zusätzlichen Komfort und Schutz | Hoher Anteil natürlicher Fasern

Farbe	Größen	1	ab 45	ab 450
Coloured	39/42 - 43/46	21,78	19,28	17,68



E8100 | 8100 **Business-Socks (5 Pair Pack)**

79% Baumwolle / 16% Polyamid / 5% Elasthan
35/38, 39/42, 43/45, 46/48

Promodoro

BLACK

Business-Socke | Single Jersey | 79% gekämmte Baumwolle / 16% Polyamid / 5% Elasthan | 5er Pack

Farbe	Größen	1	ab 20	ab 200
Black	35/38 - 46/48	42,01	40,34	38,79



RG003 | RMH003 **Workwear Socks (3 Pair Pack)**

68% Baumwolle / 16% Polyacryl / 14% Polyester / 2% Elasthan
39/46 (6-11)

Regatta Professional

BLACK

3er-Pack | Strapazierfähiges Loopstitch-Design | Gerippte Knöchelbündchen für zusätzlichen Halt | Gepolsterte abgekettelte Fersen- und Zehenpartie | Flacher Zehenabschluss für höheren Tragekomfort

Farbe	Größen	1	ab 48	ab 480
Black	39/46	14,40	13,09	12,26



NEW

BY201 | BY201 Crew Socks

80% Baumwolle / 17% Polyester / 3% Elasthan
35-38, 39-42, 43-46, 47-50

Build Your Brand

BLACK WHITE

Elastische Rippbändchen, extra hoch bis zum Knöchel

Farbe	Größen	1	ab 250	ab 2500
Coloured	35-38 - 47-50	4,00	3,57	3,38



JAMES & NICHOLSON

JN214 | JN214 Sport Sneaker Socks

62% Polyester / 20% Polyamid / 16% Baumwolle / 2% Elasthan
35/38, 39/41, 42/44, 45/47

James+Nicholson

BLACK/WHITE	BRIGHT BLUE/WHITE
BRIGHT GREEN/WHITE	BRIGHT ORANGE/WHITE
BRIGHT YELLOW/WHITE	RED/WHITE
WHITE/WHITE	

Funktionelle, kurze Sportsocke für Damen und Herren | Atmungsaktiv und feuchtigkeitsregulierend | Flache und druckfreie Kettelnah | Sohlen- und Zehenbereich gepolstert

Farbe	Größen	1	ab 10	ab 100
Coloured	35-38 - 45-47	7,38	6,90	6,78



SPIRO

RT293X | S293X Sneaker Sports Socks (3 Pair Pack)

97% Polyester / 3% Elasthan
S/M (37/41), L/XL (42/46)

SPIRO

BLACK/RED	GREY/LIME
WHITE/NAVY	

Gerippt an Bündchen und Spann | Kontrastfarbener Rand | Niedrig geschnittene Socken mit Fersenlasche | Passend zur kompletten SPIRO Teamwear Kollektion | Gepolsterte Sohle für einen angenehmen, weichen Tritt | Sicherer Sitz durch den gerippten Spann, verhindert bei Bewegung Faltenbildung

Farbe	Größen	1	ab 100	ab 1000
Coloured	S/M - L/XL	12,02	10,83	10,35



SPIRO

RT295 | S295X 3-Pack Mixed Stripe Coolmax Sneaker Socks

97% Polyester / 3% Elasthan
S/M (37/41), L/XL (42/46)

SPIRO

WHITE/GREY/BLUE

Niedrig geschnitten | Kontrastfarben | Zehen- und Fersenpolster | Antibakterielles Garn | Gerippte Knöchelmanschette für sicheren Sitz | COOLMAX® Gewebe, schnell trocknend und kühlend

Farbe	Größen	1	ab 100	ab 1000
White/Grey/Blue	S/M - L/XL	14,52	13,09	12,50



JAMES & NICHOLSON

JN215 | JN215 Sport Socks

55% Polyester / 22% Baumwolle / 21% Polyamid / 2% Elasthan
35/38, 39/41, 42/44, 45/47

James+Nicholson

BLACK/WHITE	BRIGHT BLUE/WHITE
BRIGHT GREEN/WHITE	BRIGHT ORANGE/WHITE
BRIGHT YELLOW/WHITE	RED/WHITE
WHITE/WHITE	

Funktionelle, kurze Sportsocke für Damen und Herren | Atmungsaktiv und feuchtigkeitsregulierend | Flache und druckfreie Kettelnah | Sohlen- und Zehenbereich gepolstert

Farbe	Größen	1	ab 10	ab 100
Coloured	35-38 - 45-47	9,04	8,45	8,21



SPIRO

RT294 | S294X Technical Compression Coolmax Sports Socks

96% Nylon / 4% Elasthan
S/M (37/41), L/XL (42/46), XXL (47/50)

SPIRO

S/M, L/XL, XXL
WHITE
S/M, L/XL
BLACK PURPLE

Geripptes Bündchen | Strapazierfähiger Strick | Kurze Sneaker-socke | Kontrastfarbener Rand | Zehen- und Fersenpolster und Senkfußeinlage | Ergonomische Passform mit Verstärkung für optimalen Schutz und Kompression | Spezielle Polster an empfindlichen Stellen | Präzise Kompressionsschichten | COOLMAX® Gewebe, schnell trocknend und kühlend | Antibakteriell | Einzeln verpackt, eine Farbe in jeder Packung

Farbe	Größen	1	ab 100	ab 1000
Coloured	S/M - XXL	12,02	10,83	10,35



korntex



KX103 | KT100/KT150

**Safety Collar
Barbados/Grenada**

100% Polyester
Kinder, Erwachsene
120 g/m²

Korntex

SIGNAL YELLOW

Korntex® Warnkragen | Zertifiziert nach EN 13356:2001 | Saumnähte mit silberreflektierender Polyesterereinfassung | Mit EAN Barcode ausgestattet | Einzeln in Polybeutel verpackt | Der Hersteller gewährleistet die Reflektionseigenschaft gemäß EN-Norm für 25 Waschgänge bis 40 °C

Farbe	Größen	1	ab 250	ab 2500
Signal Yellow	One Size	3,57	3,12	3,00
Signal Yellow	One Size	4,17	3,62	3,47



korntex



KX517 | RVG101

Jogger-Vest

100% Polyester
One Size
120 g/m²

Korntex

SIGNAL YELLOW

Korntex® Jogger-Warnweste | Atmungsaktives, weiches Mesh Gewebe | Größenverstellbar durch seitliche Klettbinden | Smartphone-Tasche auf der Rückseite | Mit EAN Barcode ausgestattet | Einzeln in Polybeutel verpackt | Der Hersteller gewährleistet die Reflektionseigenschaft gemäß EN-Norm für 25 Waschgänge bis 40 °C

Farbe	Größen	1	ab 50	ab 500
Signal Yellow	One Size	21,06	18,33	17,61

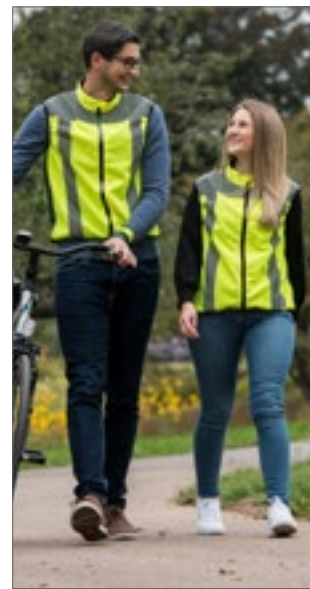

korntex



KX805 | KXXMW

Mobility Vest

100% Polyester
S, M, L, XL, XXL, 3XL, 4XL, 5XL

Korntex

SIGNAL YELLOW

Korntex® Hochsichtbarkeits-Mobilityweste | Entspricht der Norm EN ISO 20471:2013 + A1:2016 | Zwei vertikale 5 cm breite Reflektionsstreifen | Lichtreflektierender Stoff im Schulterbereich | Mit EAN Barcode ausgestattet | Gebrauchsanweisung in den 24 Amtssprachen der EU | Einzeln in Polybeutel verpackt | Der Hersteller gewährleistet die Reflektionseigenschaft gemäß EN-Norm für 25 Waschgänge bis 40 °C

Farbe	Größen	1	ab 100	ab 1000
Signal Yellow	S- 5XL	19,80	17,49	16,80

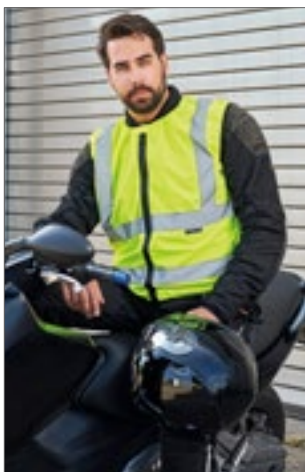

korntex



KX511 | KXMOTOG

Biker Safety Vest

100% Polyester
L, XL, XXL, 3XL, 4XL, 5XL
120 g/m²

Korntex

SIGNAL YELLOW

Korntex® Motorrad-Warnweste | Zertifiziert nach EN ISO 20471:2013 + A1:2016 | Zwei quer verlaufende Reflektions-Streifen um den Körper und über den Schultern | Reflektionseigenschaft gemäß EN-Norm für 25 Waschgänge bei 40 °C

Farbe	Größen	1	ab 50	ab 500
Signal Yellow	L- XXL	19,59	17,02	16,37
Signal Yellow	3XL- 5XL	20,25	17,61	16,92

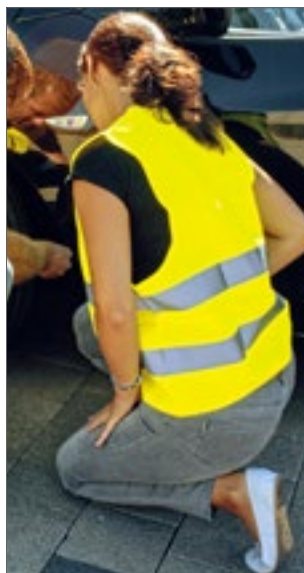

korntex



KX506 | KXDP

Basic Safety Vest Duo Pack

100% Polyester
XL
120 g/m²

Korntex

SIGNAL YELLOW

Korntex® Family-Pack | Zwei Warnwesten Größe XL nach EN ISO 20471:2013 + A1:2016 | Im praktischen Aufbewahrungsbeutel | Aufbewahrungsbeutel mit Klettverschluss verschließbar | Der Hersteller gewährleistet die Reflektionseigenschaft gemäß EN-Norm für fünf Waschgänge bei 40 °C | Gebrauchsanweisung in den 24 Amtssprachen der EU | Mit EAN Barcode ausgestattet

Farbe	Größen	1	ab 50	ab 500
Signal Yellow	XL	8,07	7,12	6,85



korntex



KX507 | FP100

Basic Safety Vest Family Pack

100% Polyester
120 g/m²

Korntex

SIGNAL YELLOW

Family-Pack, zwei gelbe Warnwesten für Erwachsene nach EN ISO 20471:2013 + A1:2016 | Zwei gelbe Kinderwarnwesten in S (7-12 Jahre) und XS (3-6 Jahre) nach EN 1150 | Verpackt in einem gelben Polyesterbeutel | Reflektionseigenschaft gemäß EN-Norm für fünf Waschgänge bei 40 °C | Gebrauchsanweisung in den 24 Amtssprachen der EU

Farbe	Größen	1	ab 30	ab 300
Signal Yellow	-	14,73	12,99	12,50



KX102 | P100 Kids' And Adults' Safety Poncho Amigo

100% Polyester
XS, S, M, L, XL, XXL
120 g/m²

Korttex

NEON GREEN	NEON PINK	SIGNAL ORANGE	SIGNAL YELLOW
------------	-----------	---------------	---------------

Zertifiziert nach EN 1150 | Zwei 5 cm breite Reflektions-Streifen um den Körper | Größenverstellbar durch Klettverschlüsse an der Seite | Mit EAN Barcode ausgestattet | Einzeln in Polybeutel verpackt | XS-L für Kinder; XL+XXL für Erwachsene | Der Hersteller gewährleistet die Reflektionseigenschaft gemäß EN-Norm für 25 Waschgänge bis 40 °C

Farbe	Größen	1	ab 100	ab 1000
Coloured	XS - XXL	5,69	4,95	4,76
Neon Colours	XS - XXL	6,05	5,26	5,07

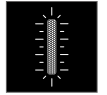

YK259 | HVJ259 Hi-Vis Reflective Border Tabard

100% Polyester
Kinder, S/M, L/XL, XXL/3XL
120 g/m²

YOKO

BLACK	GREY	HI-VIS ORANGE	HI-VIS YELLOW
LIME	NAVY	PARAMEDIC GREEN	PINK
PURPLE	RASPBERRY	RED	ROYAL BLUE
SAPPHIRE	SKY	WHITE	

Toll für Sportveranstaltungen, Outdoor-Aktivitäten und Werbung | Reflektierender, umlaufender Rand für hohe Sichtbarkeit | 10 cm elastischer Bereich und 10 cm Klettverschluss auf jeder Seite für hohe Verstellbarkeit an der Brust und komfortables Tragen | Große Fläche für Veredelung | Der Hersteller gewährleistet die Reflektionseigenschaften gemäß EN-Norm für 25 Waschgänge bis 40 °C

Farbe	Größen	1	ab 120	ab 1200
Coloured	Kids - XXL/3XL	6,40	5,71	5,33



KX501 | KXL Identification Vest Leipzig

100% Polyester
S, M, L, XL, XXL, 3XL, 4XL, 5XL
120 g/m²

Korttex

BLACK	BLUE	GREEN	MAGENTA
NEON GREEN	NEON PINK	RED	ROYAL BLUE
SIGNAL ORANGE	SIGNAL YELLOW	SKY BLUE	WHITE

Korttex® Kennzeichnungs-Weste, Saumnähte mit schwarzer Polystereinfassung - Korttex Style | Ideal zur Unterscheidung einzelner Gruppen/ Personen | Größenverstellbar durch zwei Klettverschlüsse | Einzeln in Polybeutel verpackt

Farbe	Größen	1	ab 100	ab 1000
Coloured	S - XXL	5,24	4,62	4,45
Coloured	3XL - 5XL	6,33	5,59	5,38

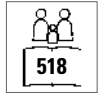

KX100 | KXFW Functional Vest Dortmund

100% Polyester
S, M, L, XL, XXL, 3XL, 4XL, 5XL, 6XL, 7XL
120 g/m²

Korttex

BLACK	BLUE	GREEN	LIME GREEN
RED	ROYAL BLUE	VIOLETT	

L, XL, XXL

MAROON	ROSA
--------	------

S, M, L, XL, XXL, 3XL, 4XL, 5XL

GREY	MAGENTA	NAVY	PARAMEDIC GREEN
SKY BLUE	WHITE		

Korttex® Funktions-Weste, Saumnähte mit schwarzer Polystereinfassung - Korttex Style | Zwei 5 cm breite Reflektions-Streifen um den Körper | Größenverstellbar durch zwei Klettverschlüsse | Mit EAN Barcode ausgestattet | Einzeln in Polybeutel verpackt | Farbabweichungen sind möglich. Eine einheitliche Lieferung kann nicht gewährleistet werden. Die Unterschiede in der Ausführung stellen keinen Mangel dar. | Der Hersteller gewährleistet die Reflektionseigenschaft gemäß EN-Norm für 25 Waschgänge bis 40 °C

Farbe	Größen	1	ab 100	ab 1000
Coloured	S - XXL	5,95	5,16	4,97
Coloured	3XL - 7XL	7,07	6,14	5,90

Mehr Artikel sind online verfügbar.



YOKO HI-VIS



YK269 | HVJ269 **Hi-Vis Tabard**
100% Polyester
S/M, L/XL, XXL/3XL
120 g/m² YOKO

HI-VIS ORANGE HI-VIS YELLOW

Entspricht EN 1150:1999 | 10 cm elastischer Bereich und 10 cm Klettverschluss auf jeder Seite für hohe Verstellbarkeit an der Brust und bequemes Tragen | Zwei 5 cm breite Reflektions-Streifen um den Körper | Der Hersteller gewährleistet die Reflektionseigenschaften gemäß EN-Norm für 25 Waschgänge bis 40 °C

Farbe	Größen	1	ab 120	ab 1200
Coloured	S/M-XXL/3XL	7,88	7,02	6,57



SAFE-GUARD by Result



RT211 | R211X **Motorist Safety Vest**
100% Polyester
S/M, L/XL, XXL
120 g/m² Result Safe-Guard

FLUORESCENT ORANGE FLUORESCENT YELLOW

Zertifiziert nach ISOEN20471:2013, Klasse 2 | 50 mm breite, aufgenähte 3M-Reflektions-Streifen | Lässiger Schnitt für bequemes Tragen über der Kleidung | Saumnähte mit grauer Polyester-Einfassung | Einfache, lange vertikale Klettverschluss-Befestigung | Gestricktes Polyester | Der Hersteller gewährleistet die Reflektionseigenschaft gemäß EN-Norm für 20 Waschgänge

Farbe	Größen	1	ab 50	ab 500
Coloured	S/M-XXL	11,90	10,71	10,23



REGATTA PROFESSIONAL



RG458 | TRW458 **Linton Overtrousers**
100% Polyester
Bundweite: 32 (S), 33 (M), 34 (L), 36 (XL), 38 (XXL) / Länge: 31 (normal)
115 g/m² Regatta Professional

BLACK NAVY

Wasserdichtes und atmungsaktives Isotex 5000 beschichtetes Polyestermaterial | Windabweisend | Versiegelte Nähte | Gummi- und Kordelzugbund | Regulierungsmöglichkeit am Beinabschluss | Schützende Overlays im Knie- und Sitzbereich

Farbe	Größen	1	ab 24	ab 240
Coloured	S-XXL	73,19	66,52	62,12



Result core VALUE



RT226 | R226X **Rain Trousers**
100% Polyester
S, M, L, XL, XXL, 3XL
200 g/m² Result Core

BLACK NAVY

190T Polyester mit PVC-Beschichtung | Wasserdicht bis 2.000 mm | Windabweisend | Dehnbund | Seitliche Eingriffe für den Zugriff an die Hose darunter | Beinabschluss verstellbar durch Druckknopf | Komplett verschweißte Nähte

Farbe	Größen	1	ab 25	ab 250
Coloured	S-3XL	10,47	9,40	9,04



splashmacs



SC020 | SC020 **Adults Unisex Rain Jacket**
100% Polyvinylchlorid
XXS/XS, S/M, L/XL, XXL
90 g/m² Splashmacs

BLACK NAVY RED YELLOW

Kapuze mit Kordelzug | Zwei aufgesetzte Front-Taschen mit Klappe | Druckknopf-Verschluss vorne mit Windschutzleiste innen

Farbe	Größen	1	ab 36	ab 360
Coloured	XXS/XS-XXL	17,68	14,54	13,97



splashmacs



SC030 | SC030 **Adults Rain Trousers**
100% Polyvinylchlorid
XXS/XS, S/M, L/XL, XXL
90 g/m² Splashmacs

BLACK NAVY YELLOW

100% PVC, 20 mm | PVC-Regenhose | Lockere Passform mit Dehnbund | Taschenöffnung | Nieten am Saum zur Anpassung der Beinöffnung

Farbe	Größen	1	ab 36	ab 360
Coloured	XXS/XS-XXL	15,18	12,47	12,00

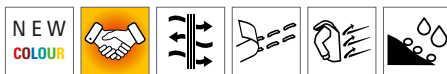

RG2480 | TRW248 **Pro Packaway Breathable Jacket**

100% Polyamid
XS, S, M, L, XL, XXL, 3XL
 80 g/m² Regatta Professional

BLACK **LAUREL** **NAVY**

Wasserdichtes, atmungsaktives und leichtgewichtiges Polyamidgewebe | Dauerhaft wasserabweisendes Finish | Winddichtes Material | Versiegelte Nähte | Integrierte, verstellbare Kapuze | 2 untere Taschen | Elastische Ärmelabschlüsse | In beigefügter Packtasche verstaubar |

Farbe	Größen	1	ab 30	ab 300
Coloured	XS- 3XL	47,01	42,72	39,87

RG3480 | TRW348 **Pro Packaway Breathable Overtrouser**

100% Polyamid
XS, S, M, L, XL, XXL, 3XL
 80 g/m² Regatta Professional

BLACK **LAUREL** **NAVY**

Wasserdichtes, atmungsaktives und leichtgewichtiges Isolierte Polyamidgewebe | Dauerhaft wasserabweisendes Finish | Winddichtes Material | Versiegelte Nähte | Elastischer Bund | 2 seitliche Taschenöffnungen | Verstellbarer Saum mit Druckknöpfen | In beigefügter Packtasche verstaubar

Farbe	Größen	1	ab 30	ab 300
Coloured	XS- 3XL	27,85	25,35	23,68



RG249 | TRW249 **Women's Pro Packaway Jacket**

100% Polyamid
34 (8), 36 (10), 38 (12), 40 (14), 42 (16), 44 (18), 46 (20)
 Regatta Professional

BLACK **NAVY**

Wasserdichtes und atmungsaktives leichtgewichtiges Isolitegewebe mit einer wasserabweisenden DWR-Oberfläche (Durable Water Repellent) für Schutz bei jedem Wetter | Integrierte, verstellbare Kapuze | 2 untere Taschen mit Reißverschluss | In beigefügter Packtasche verstaubar | Winddichtes Material | Versiegelte Nähte | Trägt nicht auf | Leicht

Farbe	Größen	1	ab 30	ab 300
Coloured	34- 46	47,01	42,72	39,87

RG349 | TRW349 **Women's Pro Packaway Overtrouser**

100% Polyamid
8 (34), 10 (36), 12 (38), 14 (40), 16 (42), 18 (44), 20 (46)
 Regatta Professional

BLACK **NAVY**

Wasserdichtes und atmungsaktives leichtgewichtiges Isolitegewebe mit einer wasserabweisenden DWR-Oberfläche (Durable Water Repellent) für Schutz bei jedem Wetter | Verstellbarer Saum mit Druckknöpfen | Zwei seitliche Taschenöffnungen | In beigefügter Packtasche verstaubar | Trägt nicht auf | Leicht

Farbe	Größen	1	ab 30	ab 300
Coloured	34- 46	27,85	25,35	23,68



RG408N | TRW408 **Pro Stormbreak Jacket**

100% Polyester
S, M, L, XL, XXL, 3XL
 185 g/m² Regatta Professional

BLACK **DARK OLIVE** **NAVY**

Wasserdichte Hydrafort 5000 Polyesterqualität | Winddichtes Material | Versiegelte Nähte | Integrierte Kapuze | Elastische Ärmelabschlüsse | 2 untere Taschen | Verstellbarer Gummizug im Saum

Farbe	Größen	1	ab 24	ab 240
Coloured	S- 3XL	29,16	26,54	24,75

RG308N | TRW308 **Pro Stormbreak Trousers**

100% Polyester
S, M, L, XL, XXL, 3XL
 185 g/m² Regatta Professional

BLACK **DARK OLIVE** **NAVY**

Wasserdichte Hydrafort 5000 Polyesterqualität | Winddichtes Material | Versiegelte Nähte | Elastischer Bund | Druckknöpfe am Saum | 2 seitliche Taschenöffnungen

Farbe	Größen	1	ab 24	ab 240
Coloured	S- 3XL	21,30	19,40	18,09

10 Babybekleidung



<u>Bodys, Strampler & Co.</u>	447-458
<u>T-Shirts</u>	459-464
<u>Sweats & Jackets</u>	465-466
<u>Lätzchen & Mützen</u>	467-469
<u>Frottierwaren & Decken</u>	470-471



X949 | ROM10 **Bio Body Singlet**
 100% Baumwolle
 62/68, 74/80, 86/92
 220 g/m² Link Kids Wear

BABYPINK	CHERRY	LIME GREEN
RED	WHITE	

Sehr gute Interlock-Qualität | Unbedruckt waschbar bis 60 °C | Weiche und elastische Interlock-Verarbeitung | Body mit drei Ton-in-Ton Qualitäts-Druckknöpfen | Bio-Baumwolle und soziale Standards, Interlock

Farbe	Größen	1	ab 50	ab 500
White	62-68-86-92	9,92	8,47	8,26
Coloured	62-68-86-92	10,26	8,76	8,52



X948 | ROM20 **Bio Bodysuit Vest**
 100% Baumwolle
 50/56, 62/68, 74/80
 220 g/m² Link Kids Wear

BABYBLUE	BABYPINK	BLACK
CHERRY	DEEP ROYAL	LIME GREEN
RED	WHITE	

Schmal eingefasster Hals- und Armausschnitt | Envelope-Halsausschnitt | Sehr gute Interlock-Qualität | Unbedruckt waschbar bis 60 °C | Weiche und elastische Interlock-Verarbeitung | Body mit drei Ton-in-Ton Qualitäts-Druckknöpfen | Bio-Baumwolle und soziale Standards, Interlock

Farbe	Größen	1	ab 50	ab 500
White	50-56-74-80	10,19	8,69	8,47
Coloured	50-56-74-80	10,76	9,16	8,93



X801 | ROM540 **Short Sleeve Baby Bodysuit Polyester**
 100% Polyester
 62/68, 74/80
 185 g/m² Link Sublime Textiles

WHITE

Kurzarm-Polyester-Romper mit Envelope-Halsöffnung | Schmal eingefasster Hals- und Armausschnitt | Body mit drei Qualitäts-Druckknöpfen | Weiche und elastische Interlock-Verarbeitung | 60 °C waschbar | Feuchtigkeitsregulierend

Farbe	Größen	1	ab 100	ab 1000
White	62-68-74-80	11,83	10,09	9,83



L118 | 00583 **Babies Bodysuit Bambino**
 100% Baumwolle
 3/6, 6/12, 12/18, 18/23 Monate
 180 g/m² SOL'S

APPLE GREEN	AQUA	BABY BLUE
BLACK	BRIGHT RED	CORAL
CREAMY PINK	FRENCH NAVY	FUCHSIA
MELANGE GREY	ORCHID PINK	WHITE

Kragen, Bündchen und Beinabschlüsse mit Einfassung | 100% gekämmte Ringspun-Baumwolle | Flügelärmel | Druckknöpfe im Schritt

Farbe	Größen	1	ab 100	ab 1000
Coloured	3-6 months - 8-23 months	11,71	9,92	9,28

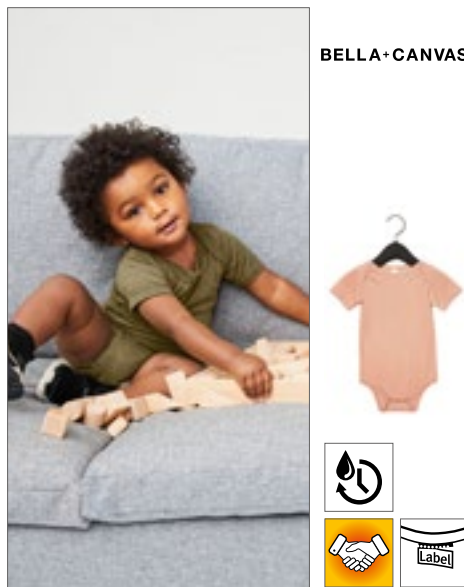

BL134B | 134B **Baby Triblend Short Sleeve Onesie**
 50% Polyester / 25% Baumwolle / 25% Viskose
 3/6, 6/12, 12/18, 18/24 Monate
 130 g/m² Bella

BLUE TRIBLEND (HEATHER)	CHARCOAL-BLACK TRIBLEND (HEATHER)	GREY TRIBLEND (HEATHER)
ICE BLUE TRIBLEND (HEATHER)	MAUVE TRIBLEND (HEATHER)	OLIVE TRIBLEND (HEATHER)
PEACH TRIBLEND (HEATHER)		

Mit Seitennaht | Abreißetikett

Farbe	Größen	1	ab 36	ab 360
Coloured	3-6 months - 18-24 months	12,16	10,54	10,26



BL100B | 100B **Baby Jersey Short Sleeve Onesie**
 100% Baumwolle (Athletic Heather: 90% Baumwolle / 10% Polyester), (Heather Farben: 52% Baumwolle / 48% Polyester)
 3/6, 6/12, 12/18, 18/24 Monate
 135 g/m² Bella

ASPHALT (SOLID)	ATHLETIC HEATHER	BLACK
DARK GREY HEATHER	HEATHER COLUMBIA BLUE	HEATHER MAROON
HEATHER STONE	NAVY	PINK
TRUE ROYAL	WHITE	YELLOW

Gekämmte und ringgesponnene Baumwolle | Mit Seitennaht | Abreißetikett

Farbe	Größen	1	ab 36	ab 360
Coloured	3-6 months - 18-24 months	10,83	9,38	9,14
Heather Colours	3-6 months - 18-24 months	11,35	9,85	9,59



LA4424N | 4424EU

**Infant Fine Jersey
Short Sleeve Bodysuit**

100% Baumwolle

Newborn, 6, 12, 18, 24 Monate

153 g/m²

Rabbit Skins

APPLE	BLACK	BUTTER
CHARCOAL	HEATHER GREY	HOT PINK
LIGHT BLUE	NAVY	ORANGE
PINK	RED	ROYAL
WHITE		

Schlupfkragen | Flatlock-Nähte | Doppelnah-Ripp-Einfassung an Hals-, Schulter-, Ärmel- und Beinausschnitten | Verstärkter Druckknopf-Verschluss aus Kunststoff | EasyTear™ Label | 100% gekämmtes, ringgesponnenes Baumwoll-Feinjersey | Seitennähte | WRAP-Zertifizierung

Farbe	Größen	1	ab 72	ab 720
White	Newborn - 24 months	8,64	8,09	6,90
Coloured	Newborn - 24 months	9,38	8,69	7,50





SOL'S
the fair spirit



L117 | 01192

Organic Bambino Bodysuit

100% Baumwolle
3/6, 6/12, 12/18 Monate
220 g/m²

SOL'S

WHITE

100% kontrolliert biologisch angebaute Baumwolle | Ausschnitt mit überlappenden Schultern | Druckknopfverschluss im Schritt | Einfassungen an Ausschnitt, Bündchen und Bein



BABYBUGZ



BZ05T | BZ05-TLC

Baby Kimono Bodysuit

100% Baumwolle
0/3, 3/6, 6/12 Monate
200 g/m²

Babybugz

ORGANIC NATURAL WHITE

Bio-Baumwolle, ringgesponnen und gekämmt | Kimonoartige Vorderseitenöffnung mit nickelfreien Druckknöpfen | Eingefasster Halsausschnitt und Ärmelenden mit Ziernähten | Weiche und elastische Interlock-Verarbeitung | Nickelfreie Druckknöpfe an der Unterseite

Farbe	Größen	1	ab 100	ab 1000
White	3-6 months - 12-18 months	15,95	13,52	12,64

Farbe	Größen	1	ab 50	ab 500
Coloured	0-3 months - 6-12 months	14,42	12,50	11,57

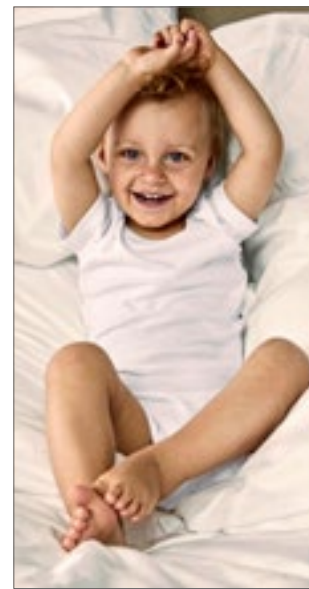

promodoro



E120K | 120B

Organic Baby Bodysuit

100% Baumwolle
50/56, 62/68, 74/80
200 g/m²

Promodoro

WHITE

Baby-Strampler | Überlappende Schulterpartie für besonders leichtes An- und Ausziehen | Druckknöpfe im Schritt | Ripp | Organische, gekämmt Baumwolle

Farbe	Größen	1	ab 100	ab 1000
White	50/56 - 74/80	15,21	14,64	14,07



BABYBUGZ



NEW
COLOUR

OEKO-TEX®
STANDARD 100
14449 Shirley
Tested for harmful substances
www.oeko-tex.com/standard100



BZ10 | BZ10

Baby Bodysuit

100% Baumwolle (Heather Grey Melange: 85% Baumwolle / 15% Viskose), (Mocha, Charcoal Grey Melange, Heather Blue: 60% Baumwolle / 40% Polyester)
0/3, 3/6, 6/12, 12/18, 18/24 Monate
200 g/m²

Babybugz

0-3 months, 3-6 months, 6-12 months, 12-18 months, 18-24 months

BLACK WHITE

0-3 months, 3-6 months, 6-12 months, 12-18 months

BUBBLE GUM PINK	BURGUNDY	CAMOUFLAGE GREEN
CHARCOAL GREY MELANGE	COBALT BLUE	DUSTY BLUE
DUSTY ROSE	FUCHSIA	HEATHER BLUE
HEATHER GREY MELANGE	KELLY GREEN	LAVENDER
MINT	MOCHA	NAUTICAL NAVY
ORANGE	ORGANIC NATURAL	POWDER PINK
RED	SAGE GREEN	SOFT YELLOW
SURF BLUE	TOFFEE	

Zertifizierung als Bio-Baumwolle in Arbeit, ringgesponnen und gekämmt | Interlock | Envelope-Ausschnitt | Schmal eingefasster Hals- und Armausschnitt | Beinöffnung mit nickelfreien Druckknöpfen Ton-in-Ton

Farbe	Größen	1	ab 50	ab 500
White, Organic Natural	0-3 months - 18-24 months	10,95	9,50	8,78
Coloured	0-3 months - 18-24 months	11,40	9,88	9,14

Mehr Artikel sind online verfügbar.



larkwood
Baby and Toddler Collection

LW500 | LW500 **Essential Short Sleeved Bodysuit**

100% Baumwolle (Heather Grey: 90% Baumwolle / 10% Viskose)
0/3, 3/6, 6/12, 12/18 Monate
160 g/m² Larkwood

BLACK	FUCHSIA	HEATHER GREY
NAVY	PALE BLUE	PALE PINK
PALE YELLOW	RED	ROYAL
WHITE		

Envelope-Halsausschnitt mit Einfassung am Hals und Ärmelbündchen | YKK-Druckknöpfe an der Unterseite | Nur mit Größenlabel

Farbe	Größen	1	ab 50	ab 500
Coloured	0-3 months - 12-18 months	9,83	8,07	7,76



larkwood
Baby and Toddler Collection

LW055 | LW055 **Short Sleeved Body**

100% Baumwolle (Heather Grey: 90% Baumwolle / 10% Viskose)
0/3, 3/6, 6/12, 12/18 Monate
200 g/m² Larkwood

BLACK	FUCHSIA	HEATHER GREY
NAVY	PALE BLUE	PALE PINK
RED	ROYAL	TURQUOISE
WHITE		

Interlock-Baumwolle | Kurzärmeliger Kinder-Body mit Envelope-Halsausschnitt | Gleichfarbige Einfassung an Ärmel- und Beinsaum | Öffnung mit YKK Druckknöpfen

Farbe	Größen	1	ab 100	ab 1000
Coloured	0-3 months - 12-18 months	11,61	9,54	9,19



larkwood
Baby and Toddler Collection

LW655 | LW655 **Organic Bodysuit**

100% Baumwolle
Newborn, 0/3, 3/6, 6/12, 12/18 Monate
160 g/m² Larkwood

BLACK	BRIGHT PINK	NATURAL
NAVY	WHITE	

Bio-Baumwolle, Single-Jersey | Kurzarm-Body aus Bio-Baumwolle | Einfarbige Einfassung an Envelope-Ausschnitt, Ärmelabschluss und Beinöffnung | YKK-Druckknopfverschluss am Zwickel | Nur mit Größenlabel

Farbe	Größen	1	ab 50	ab 500
Coloured	Newborn - 12-18 months	12,50	10,28	9,85



LINK
KIDS WEAR

X940 | ROM100 **Short Sleeve Baby Bodysuit**

100% Baumwolle
50/56, 62/68, 74/80, 86/92
210 g/m² Link Kids Wear

BABYBLUE	BABYPINK	BLACK
LIME GREEN	NATURAL	NAVY
ORANGE	RED	WHITE

Kurzärmeliger Bodysuit | Envelope-Halsausschnitt | Weiche und elastische Interlock-Verarbeitung | Drei Qualitäts-Druckknöpfe | Unbedruckt waschbar bis 60 °C | Farbecht

Farbe	Größen	1	ab 100	ab 1000
White	50-56-86-92	9,40	8,02	7,83
Coloured	50-56-86-92	10,26	8,76	8,52

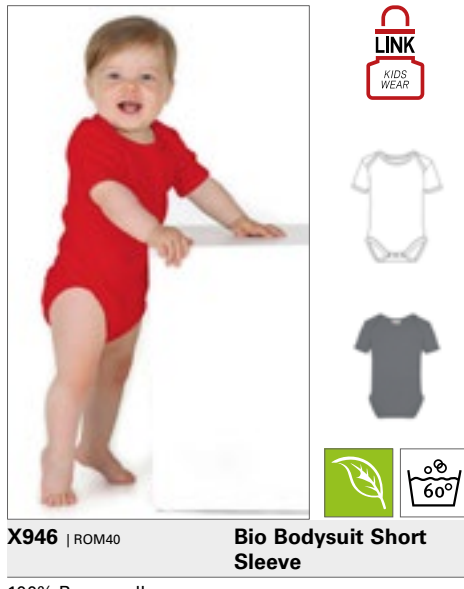

LINK
KIDS WEAR

X946 | ROM40 **Bio Bodysuit Short Sleeve**

100% Baumwolle
50/56, 62/68, 74/80, 86/92
220 g/m² Link Kids Wear

CHERRY	DEEP ROYAL	HEATHER GREY
BABYBLUE	BABYPINK	BLACK
LIME GREEN	NATURAL	NAVY
RED	WHITE	

Produziert aus Bio-Baumwolle, gemäß sozialen Standards | Kurzarm-Strampler mit Envelope-Halsausschnitt | Schmal eingefasster Hals- und Armausschnitt | Unbedruckt waschbar bis 60 °C | Weiche und elastische Interlock-Verarbeitung | Body mit drei Ton-in-Ton Qualitäts-Druckknöpfen

Farbe	Größen	1	ab 50	ab 500
White	50-56-74-80	10,64	9,07	8,83
Coloured	50-56-86-92	11,64	9,92	9,66



larkwood
Baby and Toddler Collection

LW051 | LW051 **Contrast Baby Bodysuit**

100% Baumwolle
0/3, 3/6, 6/12, 12/18 Monate
200 g/m² Larkwood

WHITE/WHITE		
-------------	--	--

Kurzärmeliger Bodysuit | Envelope-Halsausschnitt | Verschluss mit YKK-Druckknöpfen unten | Halsausschnitt und Beinöffnungen in Kontrastfarbe

Farbe	Größen	1	ab 100	ab 1000
White/White	0-3 months - 12-18 months	14,11	11,59	11,14



Neutral.
Certified Responsibility™



NE11030 | 011030 **Babies Short Sleeve Bodystocking**

100% Baumwolle
62, 68, 74, 80, 86, 92
220 g/m²

Neutral

BLACK	CHARCOAL	DUSTY INDIGO
DUSTY MINT	DUSTY YELLOW	LIGHT BLUE
LIGHT PINK	MILITARY	NAVY
WHITE		

Fairtrade-zertifizierte Baumwolle | Zertifizierte Bio-Baumwolle, gekämmt | Ripp-Strick | Kurze Ärmel | Druckknöpfe an der Schulter und am Saum

Farbe	Größen	1	ab 200	ab 2000
Coloured	62 - 92	13,57	11,64	11,14



X947 | ROM30 **Bio Bodysuit With Polo Shirt Neck**

100% Baumwolle
62/68, 74/80, 86/92
220 g/m²

Link Kids Wear

BABYBLUE	BABYPINK	BLACK
CHERRY	DEEP ROYAL	HEATHER GREY
LIME GREEN	NAVY	RED
WHITE		

Produziert aus Bio-Baumwolle, gemäß sozialen Standards | Schmal eingefasster Armausschnitt | Sehr gute Interlock-Qualität | Unbedruckt waschbar bis 60 °C | Weiche und elastische Interlock-Verarbeitung | Body mit drei Ton-in-Ton Qualitäts-Druckknöpfen | Extra-Knopf an der Innenseite

Farbe	Größen	1	ab 50	ab 500
White	62-68 - 86-92	15,35	13,11	12,76
Coloured	62-68 - 86-92	16,02	13,69	13,33



larkwood
Baby and Toddler Collection



LW502 | LW502 **Essential Short Sleeved Baseball Bodysuit**

100% Baumwolle (Heather Grey: 90% Baumwolle / 10% Viskose)

0/3, 3/6, 6/12, 12/18 Monate
160 g/m²

Larkwood

WHITE/FUCHSIA	WHITE/HEATHER GREY
WHITE/NAVY	WHITE/RED

Gerippter Ausschnitt in Kontrastfarbe | Kontrasteinfassung an Beinöffnung | Kontrastfarbene Ärmel | YKK-Druckknöpfe an der Unterseite | Nur mit Größenlabel

Farbe	Größen	1	ab 50	ab 500
Coloured	0-3 months - 12-18 months	10,54	8,66	8,33



SOL'S
the fair spirit



L01401 | 01401 **Baby Striped Bodysuit Miles**

100% Baumwolle (Ash: 97% Baumwolle / 3% Polyester)
3/6, 6/12, 12/18, 18/23 Monate
180 g/m²

SOL'S

ASH (HEATHER)/LEMON	WHITE/NAVY
WHITE/RED	

Einfassung am Hals | Envelope-Halsausschnitt | Kontrastfarbene Einfassung | Druckknopfverschluss im Schritt

Farbe	Größen	1	ab 100	ab 1000
Coloured	3-6 months - 8-23 months	14,38	11,69	11,21



BABYBUGZ



BZ19 | BZ19 **Baby Ringer Bodysuit**

100% Baumwolle (White/Heather Grey Melange: 96% Baumwolle / 4% Polyester)
3/6, 6/12, 12/18 Monate
200 g/m²

Babybugz

WHITE/BLACK	WHITE/BUBBLE GUM PINK
WHITE/HEATHER GREY MELANGE	WHITE/KELLY GREEN
WHITE/NAUTICAL NAVY	WHITE/RED

Bio-Baumwolle, ringgesponnen und gekämmt | Interlock | Armabschlüsse, Halsausschnitt und Beinöffnungen in kontrastfarbenem Ripp aus Baumwolle/Elasthan | Hals- und Beinöffnung mit farblich angepassten nickelfreien Druckknöpfen | Neutrales Größenetikett im Nacken

Farbe	Größen	1	ab 50	ab 500
Coloured	3-6 months - 12-18 months	13,19	11,42	10,57

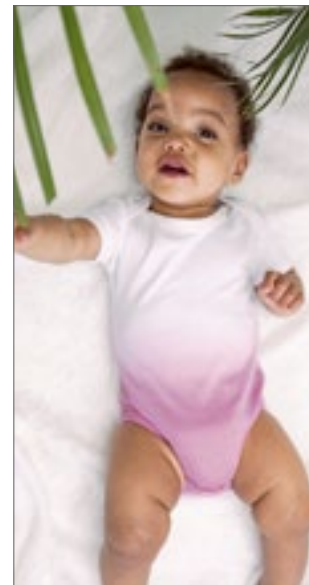

BABYBUGZ



BZ58 | BZ58 **Baby Dips Bodysuit**

100% Baumwolle
3/6, 6/12, 12/18, 18/24 Monate
200 g/m²

Babybugz

WHITE/BUBBLE GUM PINK	WHITE/SURF BLUE
-----------------------	-----------------

Zertifizierung als Bio-Baumwolle in Arbeit, ringgesponnen und gekämmt | Unten eingefärbt | Passende Nähte an Ausschnitt, Ärmelenden und Saum | Envelope-Ausschnitt | Einfassung am Ausschnitt und an den Ärmelenden für Formbeständigkeit | Weiße, nickelfreie Druckknöpfe an der Beinöffnung | Unterer Saum mit Zwillingnadel | Abreißetikett

Farbe	Größen	1	ab 100	ab 1000
Coloured	3-6 months - 18-24 months	14,97	12,97	12,02



LA4411N | 4411EU Infant Fine Jersey Long Sleeve Bodysuit

100% Baumwolle

Newborn, 6, 12, 18 Monate

153 g/m²

Rabbit Skins

BLACK	HEATHER GREY	HOT PINK
LIGHT BLUE	NAVY	PINK
RED	ROYAL	WHITE

Schlupfkragen | Doppelnaht-Ripp-Einfassung an Hals-, Schulter-, Ärmel- und Beinausschnitten | Verstärkter Druckknopf-Verschluss aus Kunststoff | Easy-Tear™ Label | 100% gekämmtes, ringgesponnenes Baumwoll-Feinjersey | Seitennähte | WRAP-Zertifizierung

Farbe	Größen	1	ab 72	ab 720
White	Newborn - 18 months	10,16	9,50	7,62
Coloured	Newborn - 18 months	10,95	10,12	8,21





BZ30 | BZ30 **Baby Long Sleeve Bodysuit**

100% Baumwolle (Heather Grey Melange: 85% Baumwolle / 15% Polyester)
0/3, 3/6, 6/12, 12/18 Monate
 200 g/m² Babybugz

BLACK	DUSTY BLUE	FUCHSIA
HEATHER GREY MELANGE	NAUTICAL NAVY	ORGANIC NATURAL
POWDER PINK	WHITE	

Bio-Baumwolle, ringgesponnen und gekämmt | Weiche und elastische Interlock-Verarbeitung | Envelope-Ausschnitt | Eingefasst an Bündchen und Halsausschnitt | Nickelfreie Druckknöpfe an der Unterseite

Farbe	Größen	1	ab 50	ab 500
White, Organic Natural	0-3 months - 12-18 months	14,42	12,50	11,57
Coloured	0-3 months - 12-18 months	14,97	12,97	12,02



LW052 | LW052 **Long Sleeved Baby Bodysuit**

100% Baumwolle
0/3, 3/6, 6/12, 12/18 Monate
 200 g/m² Larkwood

FUCHSIA	WHITE
---------	-------

Langarm-Bodysuit | Envelope-Halsausschnitt | Verschluss mit YKK-Druckknöpfen unten | Unifarbene Einfassung an Hals- und Beinabschluss

Farbe	Größen	1	ab 100	ab 1000
Coloured	0-3 months - 12-18 months	17,68	14,54	13,97



BZ60 | BZ60 **Baby Long Sleeve Kimono Bodysuit**

100% Baumwolle
0/3, 3/6, 6/12 Monate
 200 g/m² Babybugz

BLACK	NAUTICAL NAVY	ORGANIC NATURAL
POWDER PINK	WHITE	

Bio-Baumwolle, ringgesponnen und gekämmt | Interlock | Body im Kimono-Wrapover-Stil | Nickelfreie Druckknöpfe an den Beinen für leichtes An- und Ausziehen | Nickelfreie Druckknöpfe an der Beinöffnung | Einfassung am Hals, an den Ärmelenden und Beinöffnungen für mehr Formbeständigkeit | Lange Raglan-Ärmel | Abreißbares Größenetikett | Pflegeetikett mit QR-Code zur Rückverfolgung der Lieferkette und Prüfung der positiven Auswirkungen des Kaufs von Biomaterialien | Pflegeetikett aus Bio-Baumwolle

Farbe	Größen	1	ab 50	ab 500
Coloured	0-3 months - 6-12 months	15,78	13,69	12,66



X805 | ROM550 **Long Sleeve Baby Bodysuit Polyester**

100% Polyester
62/68, 74/80
 185 g/m² Link Sublime Textiles

WHITE

Envelope-Halsausschnitt | Schmal eingefasster Hals- und Armausschnitt | Body mit drei Qualitäts-Druckknöpfen | Weiche und elastische Interlock-Verarbeitung | 60 °C waschbar | Feuchtigkeitsregulierend

Farbe	Größen	1	ab 100	ab 1000
White	62-68 - 74-80	13,35	11,40	11,09



X941 | ROM200 **Long Sleeve Baby Bodysuit**

100% Baumwolle
50/56, 62/68, 74/80, 86/92
 210 g/m² Link Kids Wear

BABYBLUE	BABYPINK	BLACK	LIME GREEN
NATURAL	NAVY	ORANGE	RED
WHITE			

Langarm-Bodysuit | Envelope-Halsausschnitt | Weiche und elastische Interlock-Verarbeitung | Drei hochwertige Schnappverschlüsse (YKK), nickelfrei | Unbedruckt waschbar bis 60 °C | Farbecht

Farbe	Größen	1	ab 100	ab 1000
White	50-56 - 86-92	10,97	9,35	9,12
Coloured	50-56 - 86-92	11,83	10,09	9,83



Neutral
Certified Responsibility™



NE1130 | O11130 **Babies Long Sleeve Bodystocking**

100% Baumwolle
62, 68, 74, 80, 86, 92
220 g/m²

Neutral

BLACK	CHARCOAL	DUSTY INDIGO	DUSTY MINT
DUSTY YELLOW	LIGHT BLUE	LIGHT PINK	MILITARY
NAVY	WHITE		

Fairtrade-zertifizierte Baumwolle | Gekämmte Bio-Baumwolle | Ripp-Strick | Lange Ärmel | Druckknöpfe an der Schulter und am Saum

Farbe	Größen	1	ab 200	ab 2000
Coloured	62 - 92	15,18	13,02	12,47



X945 | ROM50 **Bio Body Suite Long Sleeve**

100% Baumwolle
50/56, 62/68, 74/80, 86/92
220 g/m²

Link Kids Wear

50-56, 62-68, 74-80, 86-92

CHERRY DEEP ROYAL HEATHER GREY

50-56, 62-68, 74-80

BABYBLUE	BABYPINK	BLACK	LIME GREEN
NATURAL	NAVY	RED	WHITE

Langarm-Strampler mit Envelope-Halsausschnitt | Schmal eingefasster Hals- und Armausschnitt | Sehr gute Interlock-Qualität | Unbedruckt waschbar bis 60 °C | Weiche und elastische Interlock-Verarbeitung | Body mit drei nickelfreien Qualitäts-Druckknöpfen (YKK) in gleicher Farbe | Bio-Baumwolle und soziale Standards, Interlock

Farbe	Größen	1	ab 50	ab 500
White	50-56 - 74-80	12,57	10,73	10,45
Coloured	50-56 - 86-92	13,35	11,40	11,09



BABYBUGZ



BZ48 | BZ48 **Baby Striped Playsuit**

100% Baumwolle (White/Heather Grey Melange):
92% Baumwolle / 8% Viskose)
3/6, 6/12, 12/18 Monate
200 g/m²

Babybugz

ORGANIC NATURAL/MOCHA	WHITE/HEATHER GREY MELANGE
WHITE/NAUTICAL NAVY	

Zertifizierung als Bio-Baumwolle in Arbeit | Weiche und dehnbare Qualität | Garngefärbte, schmale Streifen | Gestreifter Schlupfkragen | Druckknöpfe im Schritt für leichtes An- und Ausziehen | Kurze Beinlänge | Abreißetikett

Farbe	Größen	1	ab 100	ab 1000
Coloured	3-6 months - 12-18 months	16,45	14,26	13,21



BABYBUGZ



BZ13 | BZ13 **Baby Rompasuit**

100% Baumwolle (Heather Grey Melange):
85% Baumwolle / 15% Polyester)
3/6, 6/12, 12/18 Monate
200 g/m²

Babybugz

BLACK	DUSTY BLUE	HEATHER GREY MELANGE
NAUTICAL NAVY	POWDER PINK	WHITE

Bio-Baumwolle, gekämmt | Interlock | Langärmeliger Ganzkörper-Strampelanzug | Envelope-Ausschnitt | Ärmelabschluss aus identischem Material | Bein- und Halsöffnung | Beinöffnung mit farblich angepassten nickelfreien Druckknöpfen | Schmale Ziernähte an Arm- und Beinöffnungen

Farbe	Größen	1	ab 50	ab 500
White	3-6 months - 12-18 months	17,71	15,35	14,21
Coloured	3-6 months - 12-18 months	19,09	16,54	15,33



BABYBUGZ



BZ41 | BZ41 **Baby Baseball Playsuit**

100% Baumwolle (White/Heather Grey Melange/Red:
94% Baumwolle / 6% Polyester)
3/6, 6/12, 12/18 Monate
200 g/m²

Babybugz

WHITE/HEATHER GREY MELANGE/RED	WHITE/NAVY/RED
--------------------------------	----------------

Bio-Baumwolle | Interlock | Raglan-Stil | Kurze Beinlänge | Kontrastfarbene Ärmel und Halseinfassung | Zwei rote Druckknöpfe an der Raglan-Naht | Rote Druckknöpfe an der Beinöffnung | Weiche und dehnbare Biobaumwolle | Abreißetikett

Farbe	Größen	1	ab 50	ab 500
Coloured	3-6 months - 12-18 months	17,99	15,59	14,42



JHK
T-SHIRT



JHK325 | SWRBSUIT **Baby Playsuit Long Sleeve**

65% Baumwolle / 35% Polyester (Grey Melange:
61% Baumwolle / 31% Polyester / 8% Viskose)

3, 6, 9, 12 Monate

260 g/m²

JHK

BLACK	GREY MELANGE	PINK
SKY	WHITE	

French Terry | 1x1 gerippte Bündchen mit Elasthan

Farbe	Größen	1	ab 50	ab 500
Coloured	3 months - 12 Monate	11,00	9,52	8,93



larkwood
Baby and Toddler Collection

larkwood
Baby and Toddler Collection



LW650 | LW650 **Organic Sleepsuit**

100% Baumwolle

Newborn, 0/3, 3/6, 6/12, 12/18 Monate

160 g/m²

Larkwood

WHITE

Bio-Baumwolle, Single-Jersey | Langarm-Schlafanzug aus Bio-Baumwolle | YKK-Druckknopfverschluss an der Schulter und um die Beinöffnung | Eingesetzte Füße | Einfassung am Ausschnitt und am Eigenmaterial-Ärmelabschluss | Nur mit Größenlabel

Farbe	Größen	1	ab 50	ab 500
White	Newborn - 12-18 months	19,64	16,16	15,49



BABYBUGZ



BZ35 | BZ35 **Baby Envelope Sleepsuit With Scratch Mitts**

100% Baumwolle

0/3, 3/6, 6/12 Monate

200 g/m²

Babybugz

ORGANIC NATURAL WHITE

Bio-Baumwolle | Interlock | Fein gerippter Envelope-Halsausschnitt | Schmal eingefasster Hals- und Armausschnitt | Umschlagbarer Kratzschutz an den Ärmelenden | Mit Füßen | Nickelfreie Druckknöpfe an den Beinen für leichtes An- und Ausziehen | Abreißetikett

Farbe	Größen	1	ab 50	ab 500
White, Organic Natural	0-3 months - 6-12 months	20,52	17,75	16,45

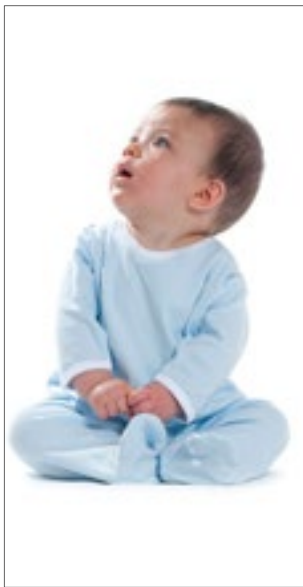

larkwood
Baby and Toddler Collection



LW053 | LW053 **Contrast Long Sleeved Sleepsuit**

100% Baumwolle

0/3, 3/6, 6/12, 12/18 Monate

200 g/m²

Larkwood

PALE BLUE/WHITE WHITE/WHITE

Langarm-Schlafanzug mit Füßen | Envelope-Halsausschnitt | YKK Druckknöpfe um die Beine ermöglichen schnelles An- und Ausziehen | Kontrast am Kragen und an den Ärmelbündchen

Farbe	Größen	1	ab 50	ab 500
Coloured	0-3 months - 12-18 months	22,32	18,35	17,64

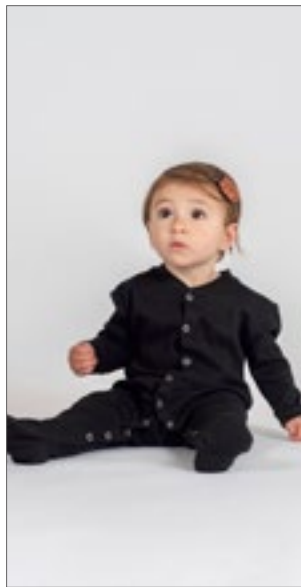

larkwood
Baby and Toddler Collection



LW050 | LW050 **Baby Sleepsuit**

100% Baumwolle

Newborn, 0/6, 6/12, 12/18 Monate

200 g/m²

Larkwood

BLACK WHITE

Langarm-Schlafanzug mit YKK-Druckknopf-Öffnung und Fußbefassung | Eingesetzte Ärmel

Farbe	Größen	1	ab 50	ab 500
Coloured	Newborn - 12-18 months	20,54	16,87	16,23

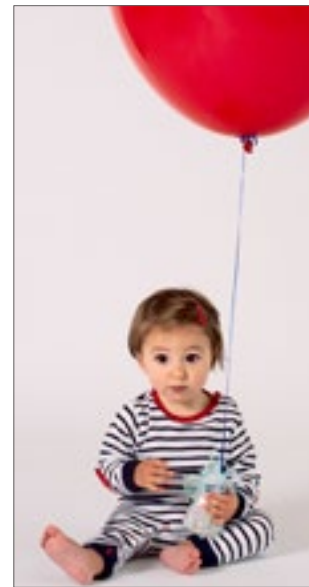

larkwood
Baby and Toddler Collection



LW057 | LW057 **Striped Bodysuit**

100% Baumwolle

0/3, 3/6, 6/12, 12/18 Monate

160 g/m²

Larkwood

NAVY/WHITE PINK/WHITE

Kontrastfarbene Ripp-Bündchen | Langärmeliger, gestreifter Strampler | Single-Jersey | Kontrastfarbener Kragen und Ellenbogeneinsätze | Kontrastfarbener YKK-Druckknopf-Verschluss am Hals und den Beinen | Nur mit Größenlabel

Farbe	Größen	1	ab 50	ab 500
Coloured	0-3 months - 12-18 months	19,64	16,16	15,49



BZ25 | BZ25 **Baby All-in-One**

80% Baumwolle / 20% Polyester (Heather Grey Melange: 71% Baumwolle / 21% Polyester / 8% Viskose)

6/12, 12/18, 18/24 Monate, 2/3, 4/5 Jahre
250 g/m² Babybugz

BLACK	BUBBLE GUM PINK	DUSTY BLUE
HEATHER GREY MELANGE	NAUTICAL NAVY	RED
VANILLA		

Zertifizierung als Bio-Baumwolle in Arbeit/ recyceltes Polyester (rPET) | Weiches, flauschiges Material mit einlagiger Kapuze und Kängurutaschen | Durchgehender Reißverschluss zum einfachen An- und Ausziehen | Komfortabler Reißverschluss mit Kinnschutz, Nackenband und Halbmond-Einsatz im Nacken zur Verstärkung | Extra lange Strick-Bündchen an Ärmeln und Hosenbein zum Umschlagen (wächst mit) | Abreißbares Größenetikett im Nacken | Innen angerautes Sweat-Material

Farbe	Größen	1	ab 20	ab 200
Coloured	6-12 months - 2-3 years	31,44	27,25	25,23
Coloured	4-5 Jahre	32,27	27,97	25,89



LW070 | LW070 **Toddler Fleece All in One**

80% Baumwolle / 20% Polyester (Heather Grey: 71% Baumwolle / 23% Polyester / 6% Viskose)

6/12, 12/18, 18/24, 24/36 Monate
280 g/m² Larkwood

BLACK	HEATHER GREY	NAVY
-------	--------------	------

Langer YKK-Reißverschluss für einfachen Zugriff | Kapuze mit Ohren | Kapuze innen aus Single-Jersey | Kängurutasche an der Vorderseite | Flatlock-Naht | Innen angerautes Sweat-Material | Nur mit Größenlabel

Farbe	Größen	1	ab 50	ab 500
Coloured	6-12 months - 24-36 months	31,96	26,28	25,25



LW073 | LW073 **Rabbit All in One**

100% Polyester
0/6, 6/12, 12/18, 18/24, 24/36 Monate
280 g/m² Larkwood

PINK	WHITE
------	-------

Polyester-Plüsch | Einteiler mit Kapuze aus superweichem Plüsch mit Hasenohren, Augen und Nase an der Kapuze | YKK-Reißverschluss vorne in der Mitte und unten am Bein | Schwanzdetail auf Rückseite | Einfassung an Ärmel- und Beinabschluss | Nur mit Größenlabel

Farbe	Größen	1	ab 24	ab 240
Coloured	0-6 months - 24-36 months	46,24	38,03	36,51



LW074 | LW074 **Tartan All in One**

100% Baumwolle
6/12, 12/18, 18/24, 24/36 Monate
115 g/m² Larkwood

RED-NAVY CHECK

Flanell-Gewebe | Baby-Schlafstrampler mit Schottenkaromuster | Aufgesetzte Brusttasche aus identischem Material | Mittige Knopfleiste mit fünf Knöpfen auf der Vorderseite | Innen liegende YKK-Druckknöpfe um die Innennaht | Ärmelabschluss und Saum aus identischem Material | Zwickel aus identischem Material | Ohne Etikett

Farbe	Größen	1	ab 50	ab 500
Red-Navy Check	0-6 months - 24-36 months	25,89	21,28	20,44



LW072 | LW072 **Striped Pyjamas**

100% Baumwolle (Vorderteil und Rückeneinsatz: 100% Polyester)
0/6, 6/12, 12/18, 18/24, 24/36 Monate, 3/4 Jahre
160 g/m² Larkwood

NAVY STRIPE/WHITE	PINK STRIPE/WHITE
-------------------	-------------------

Gestreifter Schlafanzug mit Raglan-Ärmeln | 1-farbiges Polyester-Vorderteil und Rückeneinsatz | Gestreifte Hose | Gestreifte Ärmel und Hose | 1-farbiges Polyester-Vorderteil und Rückeneinsatz | Elastischer Bund | Nur mit Größenlabel

Farbe	Größen	1	ab 50	ab 500
Coloured	0-6 months - 3-4 years	23,21	19,09	18,33



LW071 | LW071 **Childrens' Pyjamas**

100% Baumwolle
0/6, 6/12, 12/18, 18/24, 24/36 Monate, 3/4 Jahre
160 g/m² Larkwood

CANDYFLOSS PINK/WHITE	NAVY/WHITE
-----------------------	------------

Baseball-Shirt | Ärmel und Nackenband in Kontrastfarbe | Kontrastfarbene, einfache Hose | Elastischer Bund | Gerippte Ärmelabschlüsse | Doppelnähte | Nur mit Größenlabel | Single-Jersey

Farbe	Größen	1	ab 50	ab 500
Coloured	0-6 months - 3-4 years	22,32	18,35	17,64



LW083 | LW083 **Baby Tartan Trousers**

100% Baumwolle
0/6, 6/12, 12/18, 18/24, 24/36 Monate, 3/4 Jahre
115 g/m² Larkwood

NAVY-GREEN CHECK | RED-NAVY CHECK | WHITE-PINK CHECK

100% Baumwoll-Flanell | Flanell-Twill-Gewebe | Lounge-Hose mit einfarbigem Saum | Vollgummibund mit angeedeutetem Zugband in Kontrastfarbe | Nur mit Größenlabel



LW085 | LW085 **Baby Lounge Pants**

96% Baumwolle / 4% Elasthan
0/6, 6/12, 12/18, 18/24, 24/36 Monate, 3/4 Jahre
180 g/m² Larkwood

NAVY/WHITE STARS | RED/WHITE STRIPES

Single-Jersey | Gleichfarbiger elastischer Taillenbund | Angedeuteter Kordelzug in Kontrastfarbe | Bündchen mit Saum | Nur Größenmarkierung



BZ49 | BZ49 **Baby Plain Leggings**

100% Baumwolle (Heather Grey Melange: 85% Baumwolle / 15% Viskose)
3/6, 6/12, 12/18, 18/24 Monate, 2/3 Jahre
200 g/m² Babybugz

BLACK | HEATHER GREY MELANGE | NAUTICAL NAVY

Zertifizierung als Bio-Baumwolle in Arbeit | Weiche und dehnbare Qualität | Leicht tiefer geschnittener Schritt | Elastisches Bündchen für mehr Tragekomfort | Keine Mittelnähte | Runder Zwickel für mehr Bewegungsfreiheit | Abreißetikett

Farbe	Größen	1	ab 50	ab 500
Coloured	0-6 months - 3-4 years	14,11	11,59	11,14

Farbe	Größen	1	ab 50	ab 500
Coloured	0-6 months - 3-4 years	14,83	12,19	11,71

Farbe	Größen	1	ab 100	ab 1000
Coloured	3-6 Monate - 2-3 years	9,64	8,21	7,59



LW061 | LW061 **Childrens' Leggings**

96% Baumwolle / 4% Elasthan
3/6, 6/12, 12/18, 18/24, 24/36 Monate, 3/4 Jahre
190 g/m² Larkwood

WHITE

Single-Jersey | Elastischer Bund | Doppelnaht am Saum



BZ46 | BZ46 **Baby Striped Leggings**

100% Baumwolle (White/Heather Grey Melange: 92% Baumwolle / 8% Viskose)
3/6, 6/12, 12/18 Monate
200 g/m² Babybugz

WHITE/HEATHER GREY MELANGE | WHITE/NAUTICAL NAVY

Zertifizierung als Bio-Baumwolle in Arbeit | Weiche und dehnbare Qualität | Garngefärbte, schmale Streifen | Leicht tiefer geschnittener Schritt | Elastisches Bündchen für mehr Tragekomfort | Keine Mittelnähte | Runder Zwickel für mehr Bewegungsfreiheit | Abreißetikett

Farbe	Größen	1	ab 100	ab 1000
Coloured	3-6 Monate - 12-18 months	9,64	8,21	7,59



BZ33 | BZ33 **Baby Sweatpants**

80% Baumwolle / 20% Polyester (Heather Grey Melange: 71% Baumwolle / 21% Polyester / 8% Viskose)
6/12, 12/18, 18/24 Monate, 2/3 Jahre
250 g/m² Babybugz

BLACK | BUBBLE GUM PINK | HEATHER GREY MELANGE

Zertifizierung als Bio-Baumwolle in Arbeit/ recyceltes Polyester (rPET) | Weiche, innen angeraute Baby-Sweatthose | Lockere Passform mit abgesenktem Schritt für modernes Design | Angedeuteter Kordelzug am Bund | Breiter und weicher elastischer Ripp-Bund | Extralange Ripp-Bündchen am Fußende, die umgeschlagen werden können und mit dem Baby „mitwachsen“ | Keine Nähte an der Vorder- und Rückseite | Abreißetikett

Farbe	Größen	1	ab 20	ab 200
Coloured	6-12 months - 2-3 years	16,35	14,16	13,11



larkwood
Baby and Toddler Collection



LW850 | LW850 **Kids' Sustainable Joggers**

60% Baumwolle / 40% Polyester
0/6, 6/12, 12/18, 18/24, 24/36 Monate, 3/4, 5/6 Jahre
260 g/m² Larkwood

BLACK	HEATHER GREY	LIGHT STONE
NAVY	SOFT PINK	STONE BLUE

Regenerierte Baumwolle / recyceltes Polyester | Gebürstete Fleece-Oberfläche, Peached-Oberfläche | Strick-Ripp am Bund und an den Bündchen aus Eigengewebe | Gefalteter Bund | Zwickel-Segment | Ohne Etikett

Farbe	Größen	1	ab 50 (3-4 years ab 25)	ab 500 (3-4 years ab 250)
Coloured	0-6 months - 24-36 months	17,68	14,54	13,97
Coloured	3-4 years - 5-6 years	17,68	14,54	13,97

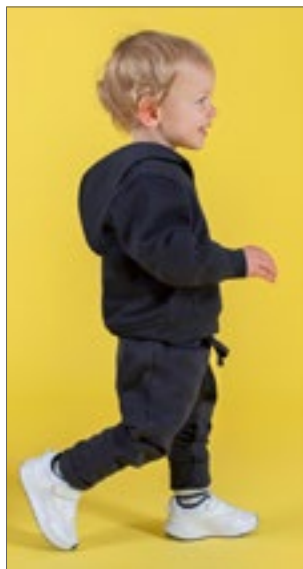

larkwood
Baby and Toddler Collection



LW062 | LW062 **Toddler Joggers**

80% Baumwolle / 20% Polyester (Heather Grey):
71% Baumwolle / 23% Polyester / 6% Viskose
6/12, 12/18, 18/24, 24/36 Monate
280 g/m² Larkwood

BLACK	FUCHSIA	HEATHER GREY
NAVY		

Jogginghose für Kinder | Dehnbund mit einfarbiger Ziehkordel-Attrappe | Umschlagmanschette am Bein | Keine mittigen Segmente für einfache Gestaltung | Nur mit Größenlabel

Farbe	Größen	1	ab 50	ab 500
Coloured	6-12 months - 24-36 months	16,61	13,66	13,11



BABYBUGZ



BZ54 | BZ54 **Baby Rocks Denim Trousers**

100% Baumwolle
3/6, 6/12, 12/18, 18/24 Monate, 2/3 Jahre
Babybugz

DENIM BLUE

Zertifizierung als Bio-Baumwolle in Arbeit | Denim 255 g/m² | Elastischer Bund | Mit orangefarbenen Jeansnähten angedeutete Taschen und Hosenschlitz | Keine Nähte an der Vorder- und Rückseite | Tiefer geschnittener Schritt | Gerader Hosenbeinsaum | Abreißetikett

Farbe	Größen	1	ab 50	ab 500
Denim Blue	3-6 Monate - 2-3 years	16,45	14,26	13,21



larkwood
Baby and Toddler Collection



LW651 | LW651 **Organic Cotton Dungaree**

100% Baumwolle
0/6, 6/12, 12/18, 18/24, 24/36 Monate
200 g/m² Larkwood

NAVY	SOFT PINK
------	-----------

Bio-Baumwolle | Interlock | 2-Knopf-Verschluss an der Schulter | Mittige Kängurutasche | Gerollte und gesteppte Beinsäume | Zwickel | Druckknöpfe innen am Saum | Verschluss auf der Vorder- und Rückseite aus Single-Jersey | Ohne Etikett

Farbe	Größen	1	ab 50	ab 500
Coloured	0-6 months - 24-36 months	23,21	19,09	18,33



larkwood
Baby and Toddler Collection



LW700 | LW700 **Denim Dungarees**

100% Baumwolle
6/12, 12/18, 18/24, 24/36 Monate, 3/4, 5/6 Jahre
Larkwood

BLUE DENIM

Baumwoll-Denim, stonewashed | Verstellbare Riemen mit YKK-Druckknöpfen | Seitliche Nahtöffnung auf beiden Seiten mit YKK-Druckknöpfen | Bedeckte Druckknöpfe um die Innennaht | Steppnähte im Jeans-Stil rundum | Zwei aufgesetzte Gesäßtaschen | Ohne Etikett

Farbe	Größen	1	ab 25	ab 250
Blue Denim	6-12 months - 5-6 years	35,53	29,23	28,06



BABYBUGZ



BZ56 | BZ56 **Baby Rocks Denim Dungarees**

100% Baumwolle
3/6, 6/12, 12/18, 18/24 Monate, 2/3 Jahre
Babybugz

DENIM BLUE

Zertifizierung als Bio-Baumwolle in Arbeit | Denim 255 g/m² | Verstellbare Träger mit Druckknöpfen | Hoch geschnittenes Rückenteil | Keine Nähte an der Vorder- und Rückseite | Tiefer geschnittener Schritt | Druckknöpfe an den Seiten | Nähte im Jeans-Look | Gerader Hosenbeinsaum | Abreißetikett

Farbe	Größen	1	ab 50	ab 500
Denim Blue	3-6 Monate - 2-3 years	43,24	37,49	34,70



BELLA+CANVAS



CV3413B | 3413B

Baby Triblend Short Sleeve Tee

50% Polyester / 25% Baumwolle / 25% Viskose
3/6, 6/12, 12/18, 18/24 Monate
130 g/m²

Canvas

BLUE TRIBLEND (HEATHER)	CHARCOAL-BLACK TRIBLEND (HEATHER)	GREY TRIBLEND (HEATHER)
ICE BLUE TRIBLEND (HEATHER)	MAUVE TRIBLEND (HEATHER)	OLIVE TRIBLEND (HEATHER)
PEACH TRIBLEND (HEATHER)		

Mit Seitennaht | Abreißetikett

Farbe	Größen	1	ab 48	ab 480
Coloured	3-6 months - 18-24 months	9,52	8,26	8,04



BELLA+CANVAS



CV3413T | 3413T

Toddler Triblend Short Sleeve Tee

50% Polyester / 25% Baumwolle / 25% Viskose
2, 3, 4, 5 Jahre
130 g/m²

Canvas

BLUE TRIBLEND (HEATHER)	CHARCOAL-BLACK TRIBLEND (HEATHER)	GREY TRIBLEND (HEATHER)
ICE BLUE TRIBLEND (HEATHER)	MAUVE TRIBLEND (HEATHER)	OLIVE TRIBLEND (HEATHER)
PEACH TRIBLEND (HEATHER)		

Mit Seitennaht | Abreißetikett

Farbe	Größen	1	ab 72	ab 720
Coloured	2 years - 5 years	10,07	8,71	8,50



BELLA+CANVAS



CV3001B | 3001B

Baby Jersey Short Sleeve Tee

100% Baumwolle (Athletic Heather: 90% Baumwolle / 10% Polyester), (Dark Grey Heather: 52% Baumwolle / 48% Polyester)
3/6, 6/12, 12/18, 18/24 Monate
145 g/m²

Canvas

ASPHALT (SOLID)	ATHLETIC HEATHER	BLACK
DARK GREY HEATHER	NAVY	PINK
TRUE ROYAL	WHITE	YELLOW

Gekämmte Ringspun-Baumwolle | Mit Seitennaht | Abreißetikett

Farbe	Größen	1	ab 48	ab 480
Coloured	3-6 months - 18-24 months	7,66	6,64	6,45
Heather Colours	3-6 months - 18-24 months	8,21	7,09	6,93



BELLA+CANVAS



CV3001T | 3001T

Toddler Jersey Short Sleeve Tee

100% Baumwolle (Athletic Heather: 90% Baumwolle / 10% Polyester), (Dark Grey Heather: 52% Baumwolle / 48% Polyester)
2, 3, 4, 5 Jahre
145 g/m²

Canvas

ASPHALT (SOLID)	ATHLETIC HEATHER	BLACK
DARK GREY HEATHER	NAVY	PINK
TRUE ROYAL	WHITE	YELLOW

Gekämmte Ringspun-Baumwolle | Mit Seitennaht | Abreißetikett

Farbe	Größen	1	ab 72	ab 720
Coloured	2 years - 5 years	8,21	7,09	6,93
Heather Colours	2 years - 5 years	8,71	7,54	7,35

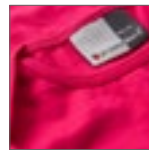

E110B | 110

Baby T-Shirt

100% Baumwolle
56/62, 68/74, 80/86
150 g/m²

Promodoro

BABY BLUE	BLACK	BRIGHT ROSE
CHALK PINK	FIRE RED	NAVY
WHITE		

Seitennähte | Single-Jersey | Shirt mit Schulteröffnung | Gekämmte Baumwolle

Farbe	Größen	1	ab 100	ab 1000
White	56/62 - 80/86	8,04	7,74	7,43
Coloured	56/62 - 80/86	8,62	8,31	7,97

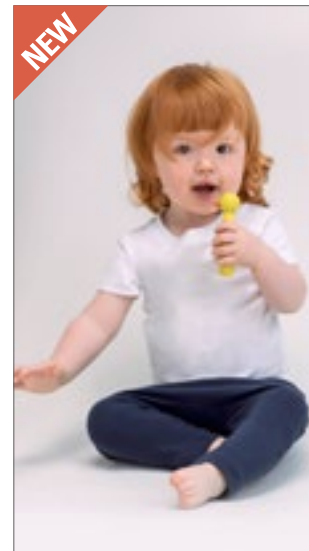

BABYBUGZ



BZ61 | BZ61

Baby Made In Africa T

100% Baumwolle
3/6, 6/12, 12/18, 18/24 Monate
150 g/m²

Babybugz

BLACK	WHITE
-------	-------

Bio-Baumwolle | Single-Jersey | Nickelfreie Druckknöpfe an der Schulter zum einfachen Anziehen | Flache Ziernähte am Ärmelsaum und unteren Saum | Absteppnaht um den Halsausschnitt | Abreißbares Größenetikett | Pflegeetikett mit QR-Code zur Rückverfolgung der Lieferkette und Prüfung der positiven Auswirkungen des Kaufs von Biomaterialien | Pflegeetikett aus Bio-Baumwolle

Farbe	Größen	1	ab 100	ab 1000
White	3-6 months - 18-24 months	10,85	9,40	8,71
Black	3-6 months - 18-24 months	11,66	10,12	9,38

Mehr Artikel sind online verfügbar.

BABYBEKLEIDUNG (T-SHIRTS)



LA3322 | 3322EU **Infant Fine Jersey T-Shirt**

100% Baumwolle
6, 12, 18, 24 Monate
153 g/m²

Rabbit Skins

APPLE	BLACK	BUTTER	CHARCOAL
HEATHER GREY	HOT PINK	LIGHT BLUE	NAVY
ORANGE	PINK	RED	ROYAL
WHITE			

Gerippter Halsbund mit Steppung | Durchgehendes Schulterband | Doppelnaht an Ärmeln und Saum | EasyTear™ Label | 100% gekämmtes, ringgesponnenes Baumwoll-Feinjersey | Seitennähte | WRAP-Zertifizierung

Farbe	Größen	1	ab 72	ab 720
White	6 months - 24 months	6,47	6,31	5,19
Coloured	6 months - 24 months	7,21	6,90	5,78

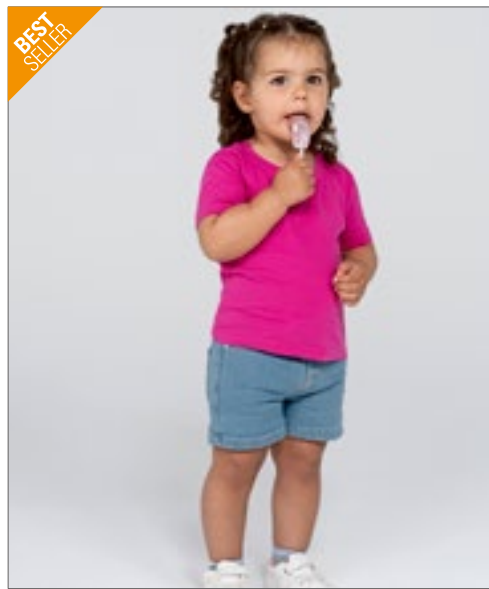

JHK153K | TSRB150 **Baby T-Shirt**

100% Baumwolle (Grey Melange: 85% Baumwolle / 15% Viskose)
0, 1, 2 Jahre
155 g/m²

JHK

BLACK	FUCHSIA	GOLD	GREY MELANGE
LIGHT YELLOW	LIME	NAVY	ORANGE
PINK	PISTACHIO	PURPLE	RED
ROYAL BLUE	SKY	TURQUOISE	WHITE

Lyca-Kragen | Knöpfe in Größe 0 | Seitennähte | Band von Schulter zu Schulter | Zwei Knöpfe auf der Schulter in Größe 0

Farbe	Größen	1	ab 100	ab 1000
White	0 years - 2 years	3,45	2,98	2,81
Coloured	0 years - 2 years	3,74	3,24	3,05



BEST SELLER

BABYBUGZ



BZ02 | BZ02 **Baby T**

100% Baumwolle (Heather Grey Melange: 85% Baumwolle / 15% Polyester), (Mocha, Heather Blue, Charcoal Grey Melange: 60% Baumwolle / 40% Polyester)
0/3, 3/6, 6/12, 12/18, 18/24 Monate, 2/3 Jahre
200 g/m²

Babybugz

0-3 months, 3-6 months, 6-12 months, 12-18 months, 18-24 months, 2-3 years

BLACK	DUSTY BLUE	HEATHER GREY MELANGE
NAUTICAL NAVY	POWDER PINK	WHITE

0-3 months, 3-6 months, 6-12 months, 12-18 months, 18-24 months

BUBBLE GUM PINK	BURGUNDY	CAMOUFLAGE GREEN
CHARCOAL GREY MELANGE	COBALT BLUE	DUSTY ROSE
FUCHSIA	HEATHER BLUE	KELLY GREEN
LAVENDER	MINT	MOCHA
ORANGE	ORGANIC NATURAL	RED
SAGE GREEN	SOFT YELLOW	SURF BLUE
TOFFEE		

Zertifizierung als Bio-Baumwolle in Arbeit, ringgesponnen und gekämmt | Interlock | Ripp-Kragen aus Baumwolle/Elasthan | Nickelfreie Druckknopf-Verschlüsse über der Schulter (für leichtes An- und Ausziehen) | Flach, mit Decknaht am Hals, an den Ärmeln und am unteren Saum | Abreißbares Größenetikett

Farbe	Größen	1	ab 50	ab 500
Coloured	0-3 months - 18-24 months	10,35	8,93	8,26
Coloured	2-3 years	11,66	10,12	9,38



NH140B | K1 BABY Baby T-Shirt

100% Baumwolle
6/12, 12/18, 18/24 Monate
165 g/m²

Nath

BLACK	BUBBLEGUM	PINK	PISTACHIO
RED	ROYAL	SKY	WHITE

Halbgekämmte Baumwolle | Schmäler Ripp-Kragen | Druckknöpfe auf der Schulter zum leichten An- und Ausziehen | Schmale Ziernähte an Kragen, Bündchen und Saum

Farbe	Größen	1	ab 100	ab 1000
Coloured	6-12 months - 18-24 months	4,02	3,74	3,28



LW620 | LW620 Organic T-Shirt

100% Baumwolle
0/3, 3/6, 6/12, 12/18, 18/24, 24/36 Monate
160 g/m²

Larkwood

BLACK	BRIGHT PINK	NATURAL	NAVY
ROYAL	WHITE		

Bio-Baumwolle, Single-Jersey | Kurzarm-T-Shirt mit Rundhalsausschnitt aus Bio-Baumwolle | Gerippter Ausschnitt | Ausschnitt, Saum und Ärmel mit Zwillingsnadelstich | Nur mit Größenlabel

Farbe	Größen	1	ab 50	ab 500
White	0-3 months - 24-36 months	9,83	8,07	7,76
Coloured	0-3 months - 24-36 months	11,26	9,26	8,90



LW020 | LW020 Baby-Kids Crew Neck T-Shirt

100% Baumwolle (Heather Grey: 90% Baumwolle / 10% Viskose), (Sublimations White: 100% Polyester)
0/6, 6/12, 12/18, 18/24, 24/36 Monate, 3/4, 5/6 Jahre
160 g/m²

Larkwood

0-6 months, 6-12 months, 12-18 months, 18-24 months, 24-36 months, 3-4 years, 5-6 years

NAVY	PALE BLUE	PALE PINK
PALE YELLOW	RED	ROYAL
WHITE		

0-6 months, 6-12 months, 12-18 months, 18-24 months, 24-36 months, 3-4 years

BLACK	BOTTLE GREEN	FUCHSIA
HEATHER GREY	JADE	KHAKI
PURPLE	SUNFLOWER	TURQUOISE

0-6 months, 6-12 months, 12-18 months, 18-24 months, 24-36 months

SUBLIMATIONS WHITE

Doppelnähte | Eingesetzte Ärmel | Nur mit Größenlabel

Farbe	Größen	1	ab 100	ab 1000
White, Sublimations White	0-6 months - 5-6 years	8,81	7,33	6,95
Coloured	0-6 months - 5-6 years	9,69	8,07	7,64



BABYBEKLEIDUNG (T-SHIRTS)



X954 | T40 **Bio Short Sleeve Baby T-Shirt**

100% Baumwolle
50/56, 62/68, 74/80, 86/92
220 g/m²

Link Kids Wear

50-56, 62-68, 74-80, 86-92



50-56, 62-68, 74-80



Kurzärmeliges Baby-T-Shirt | Produziert aus Bio-Baumwolle, gemäß sozialen Standards | Druckknopfverschluss an der Schulter für zusätzlichen Komfort | Weiche und elastische Interlock-Verarbeitung | 60 °C waschbar | Reaktiv gefärbt

Farbe	Größen	1	ab 50	ab 500
White	50-56 - 86-92	9,78	8,35	8,14
Coloured	50-56 - 86-92	10,78	9,21	8,97



SOL'S
the fair spirit



L155 | 11975 **Baby T-Shirt Mosquito**

100% Baumwolle
3/6 (60/67), 6/12 (68/74), 12/18 (75/81), 18/23 (82/86) Monate
160 g/m²

SOL'S



Verstärkendes Nackenband | Geschnitten und genäht | Softek Innovation Process® | Gerippter Kragen | Schulteröffnung mit farblich abgestimmten Druckknöpfen links | Gekämmte Ringspun-Baumwolle

Farbe	Größen	1	ab 100	ab 1000
White	3-6 months - 8-23 months	11,35	9,62	9,00
Coloured	3-6 months - 8-23 months	12,28	10,42	9,73



X803 | T540 **Short Sleeve Baby T-Shirt Polyester**

100% Polyester
50/56, 62/68, 74/80
185 g/m²

Link Sublime Textiles



Kurzärmeliges Baby-T-Shirt | 100% Polyester, Interlock | Druckknopfverschluss an der Schulter für zusätzlichen Komfort | Weiche und elastische Interlock-Verarbeitung | 60 °C waschbar | Feuchtigkeitsregulierend

Farbe	Größen	1	ab 100	ab 1000
White	50-56 - 74-80	10,78	9,21	8,97



BABYBUGZ



BZ45 | BZ45 **Baby Striped T**

100% Baumwolle (White/Heather Grey Melange):
92% Baumwolle / 8% Viskose)
3/6, 6/12, 12/18 Monate
200 g/m²

Babybugz



Zertifizierung als Bio-Baumwolle in Arbeit | Rundhals-Baby-T-Shirt | Weiche und dehnbare Qualität | Garnegefärbte, schmale Streifen | Zwei Ton-in-Ton-Druckknöpfe an der Schulter zum leichten An- und Ausziehen | Gestreifter Kragen | Saum mit Zwillingsnadel | Abreißetikett

Farbe	Größen	1	ab 100	ab 1000
Coloured	3-6 months - 12-18 months	9,64	8,21	7,59



BABYBUGZ



BZ57 | BZ57 **Baby Dips T**

100% Baumwolle
0/3, 3/6, 6/12, 12/18, 18/24 Monate, 2/3 Jahre
200 g/m²

Babybugz



Zertifizierung als Bio-Baumwolle in Arbeit, ringgesponnen und gekämmt | Unten eingefärbt | Passende Nähte an Ausschnitt, Ärmelenden und Saum | Nickelfreie Druckknöpfe an der Schulteröffnung für einfaches Anziehen | Abreißetikett

Farbe	Größen	1	ab 100	ab 1000
Coloured	0-3 months - 2-3 years	13,71	11,88	11,00



larkwood
Baby and Toddler Collection

LW027 | LW027 **Short Sleeved Stripe T Shirt**

100% Baumwolle
0/6, 6/12, 12/18, 18/24, 24/36 Monate, 3/4 Jahre
160 g/m² Larkwood

WHITE/OXFORD NAVY

Kurze eingesetzte Ärmel | Gestreifter Körper und Ärmel | Unifarbenes Nackenband in Ripp-Optik | Doppelnähte | Nur mit Größenlabel | Single-Jersey



X806 | T550 **Long Sleeve Baby T-Shirt Polyester**

100% Polyester
50/56, 62/68, 74/80, 86/92
185 g/m² Link Sublime Textiles

WHITE

100% Polyester, Interlock | Druckknopfverschluss an der Schulter für zusätzlichen Komfort | Weiche und elastische Interlock-Verarbeitung | 60 °C waschbar | Feuchtigkeitsregulierend



larkwood
Baby and Toddler Collection

LW021 | LW021 **Long Sleeved T-Shirt**

100% Baumwolle
0/6, 6/12, 12/18, 18/24, 24/36 Monate, 3/4 Jahre
160 g/m² Larkwood

BLACK NAVY PALE BLUE
PALE PINK RED WHITE

Single-Jersey | Kinder-Rundhals-T-Shirt mit YKK Druckknöpfen an der Schulter | Doppelnähte an Saum und Bündchen | Ripp-Detail am Hals

Farbe	Größen	1	ab 50	ab 500
White/Oxford Navy	0-6 months - 3-4 years	12,50	10,28	9,85

Farbe	Größen	1	ab 100	ab 1000
White	50-56 - 86-92	12,76	10,88	10,59

Farbe	Größen	1	ab 100	ab 1000
Coloured	0-6 months - 3-4 years	11,26	9,26	8,90



BABYBUGZ

NEW COLOUR
OEKO-TEX® STANDARD 100
Made in Germany

BZ11 | BZ11 **Baby Long Sleeve T**

100% Baumwolle (Heather Grey Melange: 85% Baumwolle / 15% Polyester)
3/6, 6/12, 12/18, 18/24 Monate
200 g/m² Babybugz

BLACK BUBBLE GUM PINK DUSTY BLUE HEATHER GREY MELANGE
NAUTICAL NAVY POWDER PINK RED WHITE

Bio-Baumwolle, ringgesponnen und gekämmt | Interlock | Lange Ärmel, Ripp-Einfassung am Halsausschnitt aus Baumwolle/Elasthan | Nickelfreie Druckknöpfe an der Schulteröffnung für einfaches Anziehen | Schmale Ziernähte an Kragen sowie Bündchen und Saum | Neutrales Größenetikett im Nacken

Farbe	Größen	1	ab 50	ab 500
White	3-6 months - 18-24 months	10,95	9,50	8,78
Coloured	3-6 months - 18-24 months	11,66	10,12	9,38



X955 | T50 **Bio Long Sleeve Baby T-Shirt**

100% Baumwolle
50/56, 62/68, 74/80, 86/92
220 g/m² Link Kids Wear

50-56, 62-68, 74-80, 86-92
BABYBLUE BABYPINK BLACK HEATHER GREY
WHITE

50-56, 62-68, 74-80
CHERRY DEEP ROYAL LIME GREEN NATURAL
NAVY RED

Bio-Baumwolle und soziale Standards | Druckknopfverschluss an der Schulter für zusätzlichen Komfort | Weiche und elastische Interlock-Verarbeitung | Waschbar bis 60 °C | Reaktiv gefärbt

Farbe	Größen	1	ab 50	ab 500
White	50-56 - 86-92	12,11	10,35	10,07
Coloured	50-56 - 86-92	12,80	10,92	10,64



BELLA+CANVAS



CV3200T | 3200T

Toddler 3/4 Sleeve Baseball Tee

52% Baumwolle / 48% Polyester (Triblend Farben: 50% Polyester / 25% Baumwolle / 25% Viskose)

2, 3, 4, 5 Jahre

130 g/m²

Canvas

WHITE/BLACK

WHITE/DENIM

WHITE/HEATHER PEACH

WHITE/NAVY

WHITE/RED

52% gekämmte und ringgesponnene Baumwolle / 48% Polyester; Triblend-Farben: 50% Polyester / 25% gekämmte und ringgesponnene Baumwolle / 25% Viskose | Mit Seitennaht | Raglan-Ärmel und Halsbündchen farblich abgesetzt

Farbe	Größen	1	ab 72	ab 720
Coloured	2 years - 5 years	12,16	10,54	10,26

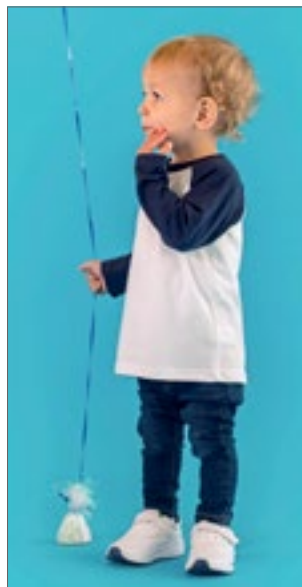

larkwood
Baby and Toddler Collection



LW025 | LW025

Long Sleeved Baseball T-Shirt

100% Baumwolle

0/6, 6/12, 12/18, 18/24, 24/36 Monate, 3/4 Jahre

160 g/m²

Larkwood

0-6 months, 6-12 months, 12-18 months, 18-24 months, 24-36 months, 3-4 years

WHITE/NAVY

WHITE/RED

0-6 months, 6-12 months, 12-18 months, 18-24 months, 24-36 months

WHITE/PALE BLUE

Kontrastfarbene Ärmel und Halseinfassung | Doppelnähte an Saum und Bündchen

Farbe	Größen	1	ab 100	ab 1000
Coloured	0-6 months - 3-4 years	11,26	9,26	8,90



BABYBUGZ

*SUPERSTAR
by mantis



BZ43 | BZ43

Baby Superstar Baseball T

100% Baumwolle

6/12, 12/18, 18/24 Monate

150 g/m²

Babybugz

WASHED WHITE/SWISS NAVY

WASHED WHITE/WARM RED

Zertifizierung als Bio-Baumwolle in Arbeit | Single-Jersey | Weicher Peach Finish Jersey-Stoff | Raglan-Ärmel | Lange Ärmel | Abgerundeter Saum mit kontrastfarbener Overlock-Naht | Abreißetikett

Farbe	Größen	1	ab 50	ab 500
Coloured	6-12 months - 18-24 months	10,95	9,50	8,78



BABYBUGZ



BZ52 | BZ52

Baby Breton Top

100% Baumwolle

3/6, 6/12, 12/18, 18/24 Monate

200 g/m²

Babybugz

WHITE/NAVY

Zertifizierung als Bio-Baumwolle in Arbeit | 16mm x 8mm breite garngefärbte Streifen | Nickelfreie, marinefarbene Druckknöpfe an der Schulter zum einfachen Anziehen | Halbmondpassage im Nacken | Seitenschlitze | Länger geschnittener Rücken | Weiche und dehnbare Qualität | Abreißetikett

Farbe	Größen	1	ab 100	ab 1000
White/NAVY	3-6 months - 18-24 months	16,35	14,16	13,11



larkwood
Baby and Toddler Collection



LW028 | LW028

Striped Long Sleeved T-Shirt

100% Baumwolle

0/6, 6/12, 12/18, 18/24, 24/36 Monate

160 g/m²

Larkwood

NAVY/WHITE

PINK/WHITE

Lange Ärmel mit Ripp-Bündchen | Kontrastfarbener Kragen und Ellenbogeneinsätze | Kontrastfarbene YKK Druckknöpfe am Hals | Doppelnähte an Saum und Bündchen | Nur mit Größenlabel

Farbe	Größen	1	ab 50	ab 500
Coloured	0-6 months - 24-36 months	15,18	12,47	12,00



BABYBUGZ



BZ47 | BZ47

Baby Striped Hooded T

100% Baumwolle (White/Heather Grey Melange:

92% Baumwolle / 8% Viskose)

3/6, 6/12, 12/18 Monate

200 g/m²

Babybugz

WHITE/HEATHER GREY MELANGE

WHITE/NAUTICAL NAVY

Zertifizierung als Bio-Baumwolle in Arbeit | Weiche und dehnbare Qualität | Garngefärbte, schmale Streifen | Knopfleiste mit Zwei Ton-in-Ton-Druckknöpfen an der Vorderseite | 3-teilige, doppelte Kapuze | Gerader Bund mit Seitenschlitzen | Nackenband für zusätzlichen Komfort | Halbmondförmiger Einsatz im Nacken | Abreißetikett

Farbe	Größen	1	ab 100	ab 1000
Coloured	3-6 months - 12-18 months	19,21	16,64	15,40



BZ63 | BZ63 **Baby Essential Hoodie**
80% Baumwolle / 20% Polyester
6/12, 12/18, 18/24 Monate
280 g/m²

BLACK	DUSTY BLUE	HEATHER GREY
NATURAL	NAVY	SOFT OLIVE
SOFT PINK		

Zertifizierung als Bio-Baumwolle in Arbeit/ recyceltes Polyester (rPET) | Gebürstetes Fleece | Innenseite gebürstet | Doppel-lagige Kapuze | Farblich abgestimmtes Fischgrät-Nackenband | Innenfach | Ripp-Strick an Saum und Ärmelbündchen | Abreiß-bares Größenetikett | Pflegeetikett mit QR-Code zur Rückver-folgung der Lieferkette und Prüfung der positiven Auswirkungen des Kaufs von Biomaterialien | Pflegeetikett aus Bio-Baumwolle

Farbe	Größen	1	ab 20	ab 200
Coloured	6-12 months	21,82	18,92	17,52
	- 18-24 months			
Heather Grey	6-12 months	23,21	20,11	18,61
	- 18-24 months			



BZ32 | BZ32 **Baby Hoodie**
80% Baumwolle / 20% Polyester (Heather Grey Melange: 71% Baumwolle / 21% Polyester / 8% Viskose)
6/12, 12/18, 18/24 Monate, 2/3, 4/5 Jahre
250 g/m²

BLACK	BUBBLE GUM PINK	DUSTY BLUE
HEATHER GREY MELANGE	NAUTICAL NAVY	WHITE

Zertifizierung als Bio-Baumwolle in Arbeit/ recyceltes Polyester (rPET) | Weiche, innen angeraute Kapuzen-Jacke für Babys mit durchgehendem Reißverschluss | 3-teilige Kapuze für eine optimale Passform | Flatlock-Nähte | Naturfarbendes Fischgrät-Nackenband | Veredelbarer Patch im Nacken | Kängurutasche | Gerader Saum mit Seitenschlitzen und verlängertem Rücken | Fischgrät-Detail an der Kapuze / Angedeutete Kordeln | Abreiß-bares Nackenetikett

Farbe	Größen	1	ab 20	ab 200
Coloured	6-12 months	24,59	21,30	19,73
	- 4-5 Jahre			

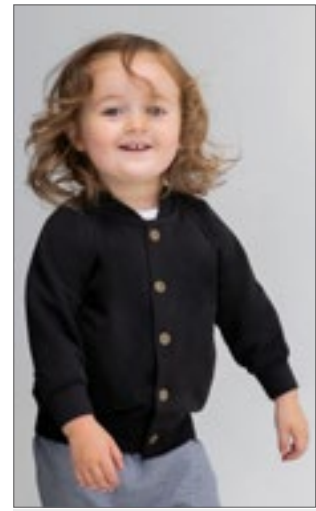

BZ40 | BZ40 **Baby Bomber Jacket**
80% Baumwolle / 20% Polyester (Heather Grey Melange: 71% Baumwolle / 21% Polyester / 8% Viskose)
6/12, 12/18, 18/24 Monate, 2/3 Jahre
280 g/m²

BLACK	HEATHER GREY MELANGE
-------	----------------------

Zertifizierung als Bio-Baumwolle in Arbeit/ recyceltes Polyester (rPET) | French Terry | Druckknöpfe mit Antik-Messing-Effekt vorne | Gerippter Saum und Ärmelbündchen | Zwei Eingrifftaschen auf der Vorderseite | Bedruckbarer Einsatz im Nacken | Weiche Oberfläche | Abreißetikett

Farbe	Größen	1	ab 20	ab 200
Coloured	6-12 months	28,70	24,87	23,04
	- 2-3 years			



BZ53 | BZ53 **Baby Rocks Denim Jacket**
100% Baumwolle
3/6, 6/12, 12/18, 18/24 Monate, 2/3, 4/5 Jahre

DENIM BLUE

Zertifizierung als Bio-Baumwolle in Arbeit | Denim 255 g/m² | Zwei angeedeutete Brusttaschen mit Druckknöpfen | Fünf nickelfreie Druckknöpfe vorn | Nähte im Jeans-Look | Einfacher Rücken | Druckknöpfe an Ärmelaufschlag | Druckknöpfe am hinteren Bund | Abreißetikett

Farbe	Größen	1	ab 50	ab 500
Denim Blue	3-6 months	36,39	31,54	29,20
	- 4-5 Jahre			



LW750 | LW750 **Denim Jacket With Fleece Hood And Sleeves**
100% Baumwolle, Kapuze + Ärmel: 70% Baumwolle / 30% Polyester
6/12, 12/18, 18/24, 24/36 Monate, 3/4, 5/6 Jahre
280 g/m²

BLUE DENIM

Body: 100% Baumwoll-Denim, stonewashed; Ärmel/Kapuze: 71% Baumwolle / aufgerautes Fleece aus 23% Polyester | Denimjacke mit CVC-Ärmeln und Kapuze | 2-teilige CVC-Kapuze mit Futter aus Single-Jersey | YKK-Druckknöpfe im Jeans-Stil | Zwei aufgesetzte Brusttaschen mit Klappe | Gelbe Steppnähte | Strick-Ripp an Manschetten und Ärmeln | Abfallende Schulter-näht | Vorder- und Rückenpasse | Stehkragen | Ohne Etikett

Farbe	Größen	1	ab 25	ab 250
Blue Denim	6-12 months	39,10	32,15	30,87
	- 5-6 years			

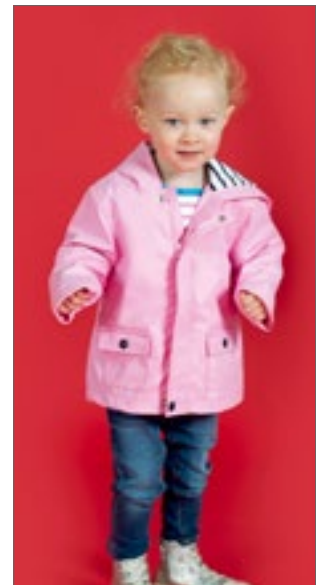

LW035 | LW035 **Rain Jacket**
100% Polyester, Futter: 100% Baumwolle
6/12, 12/18, 18/24, 24/36 Monate, 3/4 Jahre
160 g/m²

CANDYFLOSS PINK	NAVY	RED
YELLOW		

PVC-Regenjacke mit Kapuze | Gestreiftes Futter aus Single-Jersey | Reißverschluss vorne und Druckknöpfe | 100% Polyester - wasserabweisend | 100% gestreiftes Baumwoll-Jersey Futter | Nur mit Größenlabel

Farbe	Größen	1	ab 25	ab 250
Coloured	6-12 months	39,10	32,15	30,87
	- 3-4 years			

BABYBEKLEIDUNG (SWEATS & JACKETS)



larkwood
Baby and Toddler Collection

LW006 | LW006 **Crew Neck Sweatshirt**
80% Baumwolle / 20% Polyester
6/12, 12/18, 18/24, 24/36 Monate, 3/4 Jahre
280 g/m² Larkwood

BLACK HEATHER GREY NAVY

Ripp-Strick-Ausschnitt, -Bündchen und -Saum | Öffnung mit YKK Druckknöpfen an der Schulter (bis Größe 24 / 36 Monate) | Doppelnähte | Eingesetzte Ärmel | Elastische Bündchen und Saum | Durchgehend Doppelnähte | Nur mit Größenlabel

Farbe	Größen	1	ab 50	ab 500
Coloured	6-12 months - 3-4 years	18,75	15,42	14,80



BABYBUGZ

BZ31 | BZ31 **Baby Sweatshirt**
80% Baumwolle / 20% Polyester (Heather Grey Melange: 71% Baumwolle / 21% Polyester / 8% Viskose)
6/12, 12/18, 18/24 Monate
280 g/m² Babybugz

BLACK BUBBLE GUM PINK HEATHER GREY MELANGE NAUTICAL NAVY

Zertifizierung als Bio-Baumwolle in Arbeit/ recyceltes Polyester (rPET) | French Terry | Rundhals-Sweatshirt mit 2 Druckknöpfen an der Schulter für leichteres An- und Ausziehen | Weicher Ripp-Rundhalsausschnitt | Weiche Ripp-Bündchen an den Ärmeln | Gerader Saum mit Seitenschlitzen und verlängertem Rücken | V-Stick-Detail an der Vorderseite | Abreißbares Nackenlabel

Farbe	Größen	1	ab 20	ab 200
Coloured	6-12 months - 18-24 months	18,97	16,42	15,23



NEW

BABYBUGZ

BZ64 | BZ64 **Baby Essential Sweatshirt**
80% Baumwolle / 20% Polyester
6/12, 12/18, 18/24 Monate
280 g/m² Babybugz

BLACK DUSTY BLUE HEATHER GREY NATURAL NAVY SOFT OLIVE SOFT PINK

Zertifizierung als Bio-Baumwolle in Arbeit/ recyceltes Polyester (rPET) | Gebürstetes Fleece | Eingesetzte Ärmel | Ripp-Strick an Kragen, Bündchen und Saum | Farblich abgestimmtes Fischgrät-Nackenband (innen) | Abreißbares Größenetikett | Pflegeetikett mit QR-Code zur Rückverfolgung der Lieferkette und Prüfung der positiven Auswirkungen des Kaufs von Bio-Materialien | Pflegeetikett aus Bio-Baumwolle

Farbe	Größen	1	ab 20	ab 200
Coloured	6-12 months - 18-24 months	19,09	16,54	15,33
Heather Grey	6-12 months - 18-24 months	20,47	17,73	16,42

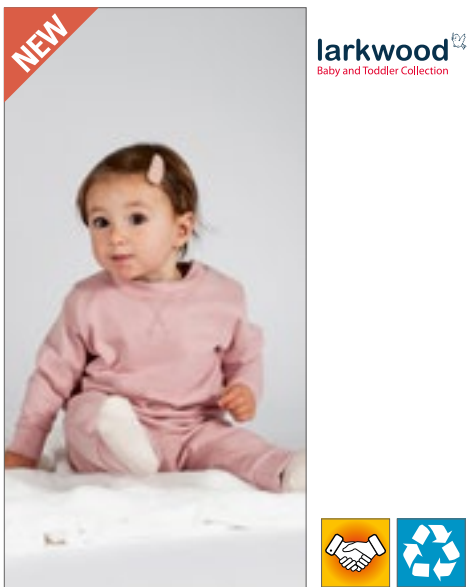

larkwood
Baby and Toddler Collection

LW800 | LW800 **Kids' Sustainable Sweatshirt**
60% Baumwolle / 40% Polyester
0/6, 6/12, 12/18, 18/24, 24/36 Monate, 3/4, 5/6 Jahre
260 g/m² Larkwood

BLACK HEATHER GREY LIGHT STONE NAVY SOFT PINK STONE BLUE

Regenerierte Baumwolle / recyceltes Polyester | Gebürstete Fleece-Oberfläche, Peached-Oberfläche | Strick-Ripp am Hals und an den Bündchen aus Eigengewebe | Überkreuzender V-Ausschnitt, Flatlock | Eingesetzte Ärmel oder Raglan-Ärmel | YKK-Druckknöpfe | Ohne Etikett

Farbe	Größen	1	ab 50 (3-4 years ab 25)	ab 500 (3-4 years ab 250)
Coloured	0-6 months-24-36 months	19,64	16,16	15,49
Coloured	3-4 years-5-6 years	19,64	16,16	15,49



larkwood
Baby and Toddler Collection

LW002 | LW002 **Kids' Hooded Sweatshirt**
80% Baumwolle / 20% Polyester
6/12, 12/18, 18/24, 24/36 Monate, 3/4, 5/6 Jahre
280 g/m² Larkwood

6-12 months, 12-18 months, 18-24 months, 24-36 months, 3-4 years, 5-6 years NAVY

6-12 months, 12-18 months, 18-24 months, 24-36 months, 3-4 years BLACK ROYAL

Kapuzen-Sweatshirt mit Knopfleisten-Detail am Ausschnitt | Kontrastfarbendes Nackenband | Kapuze aus Single-Jersey | Kängurutasche | Strick-Bündchen an Ärmeln und Saum | Doppelnähte | Nur mit Größenlabel

Farbe	Größen	1	ab 50	ab 500
Coloured	6-12 months - 5-6 years	24,82	20,40	19,61



larkwood
Baby and Toddler Collection

LW005 | LW005 **Zip Through Hooded Sweatshirt**
80% Baumwolle / 20% Polyester
6/12, 12/18, 18/24, 24/36 Monate, 3/4 Jahre
280 g/m² Larkwood

NAVY PALE PINK

Kapuzen-Sweatshirt mit YKK-Reißverschluss aus Kunststoff in Jackenfarbe | Kapuze aus Single-Jersey | Kängurutasche | Strick-Bündchen an Ärmeln und Saum | Doppelnähte | Nur mit Größenlabel

Farbe	Größen	1	ab 50	ab 500
Coloured	6-12 months - 3-4 years	28,39	23,35	22,42



larkwood
Baby and Toddler Collection



LW082 | LW082 **Plain And Contrast Bib**

100% Baumwolle

One Size

200 g/m²

Larkwood

BLACK	FUCHSIA	KELLY GREEN
NAVY	ORANGE	PALE BLUE
PALE PINK	PURPLE	RED
ROYAL	SAPPHIRE BLUE	SUNFLOWER
WHITE	WHITE/NAVY	WHITE/PALE BLUE
WHITE/PALE PINK		

Interlock-Baumwolle | Doppellagiges Baby-Lätzchen mit Saumeinfassung | Klettverschluss am Nacken

Farbe	Größen	1	ab 150	ab 1500
Coloured	One Size	8,21	6,76	6,47



X951 | BIB-20/BIB-21/BIB-23 **Baby Bib Double Layer**

100% Baumwolle

35 x 24 cm

210 g/m²

Link Kids Wear

BABYBLUE/BABYBLUE	BABYPINK/BABYPINK	BLACK/BLACK
CHERRY/CHERRY	DEEP ROYAL/DEEP ROYAL	HEATHER GREY/HEATHER GREY
LIME GREEN/LIME GREEN	NATURAL/NATURAL	NAVY/NAVY
ORANGE/ORANGE	RED/RED	WHITE/BABYBLUE
WHITE/BABYPINK	WHITE/WHITE	

Baumwolle / Interlock | Lätzchen mit Klettverschluss auf der Rückseite | Schwere Baumwolle | Doppellagig | 35 x 24 cm | Unbedruckt waschbar bis 60 °C

Farbe	Größen	1	ab 250	ab 2500
White/Coloured	One Size	5,83	4,97	4,86
Coloured/Coloured	One Size	6,35	5,43	5,28

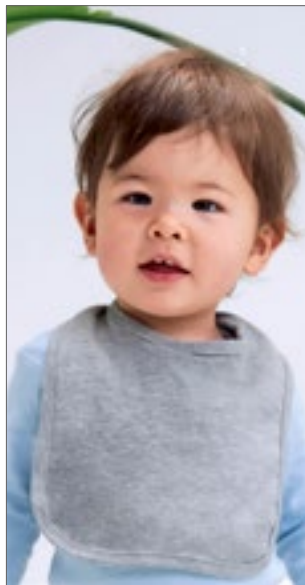

BABYBUGZ



BZ12 | BZ12 **Baby Bib**

100% Baumwolle (Heather Grey Melange:

85% Baumwolle / 15% Polyester)

One Size

200 g/m²

Babybugz

BLACK	BUBBLE GUM PINK	DUSTY BLUE
HEATHER GREY MELANGE	NAUTICAL NAVY	POWDER PINK
RED	WHITE	

Bio-Baumwolle, ringgesponnen und gekämmt | Interlock | Doppelt gelegter Stoff für extra Saugkraft | Weicher, weißer Klettverschluss im Nacken | Einfassung mit Doppelnah-Verarbeitung | Neutrales Größenetikett im Nacken

Farbe	Größen	1	ab 100	ab 1000
Coloured	One Size	8,54	7,12	6,59

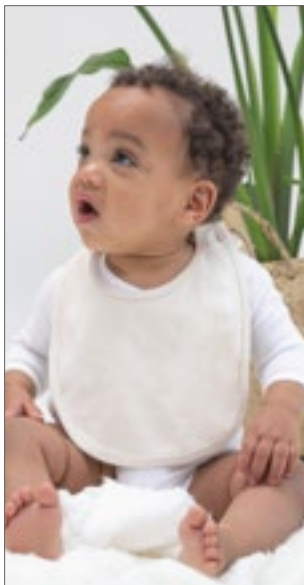

BABYBUGZ



BZ59 | BZ59 **Single Layer Bib**

100% Baumwolle

One Size

200 g/m²

Babybugz

BLACK	ORGANIC NATURAL
WHITE	WHITE/NAUTICAL NAVY
WHITE/RED	

Bio-Baumwolle, ringgesponnen und gekämmt | Einlagiges Material | Mit Druckknopf-Verschluss am Nacken | Einfassung an den Rändern für mehr Formbeständigkeit | Abreißetikett

Farbe	Größen	1	ab 100	ab 1000
Coloured	One Size	7,26	5,83	5,40



X800 | BIB-523 **Bib Interlock Double Layer**

100% Polyester

35 x 24 cm

185 g/m²

Link Sublime Textiles

WHITE

Polyester-Interlock-Lätz | Klettverschluss auf der Rückseite | Ca. 35 x 24 cm | Feuchtigkeitsregulierend | Interlock | Doppellagig | Geeignet für Sublimationsdruck | 60 °C waschbar

Farbe	Größen	1	ab 250	ab 2500
White	One Size	6,16	5,26	5,14

BABYBEKLEIDUNG (LÄTZCHEN & MÜTZEN)



X950 | BIB-12 **Baby Bib**

100% Baumwolle
28 x 24 cm
220 g/m² Link Kids Wear

WHITE/WHITE

28 x 24 cm | Mit Bändern zum Zusammenbinden | Kein Frottee | Unbedruckt waschbar bis 60 °C | Gewebte Baumwolle

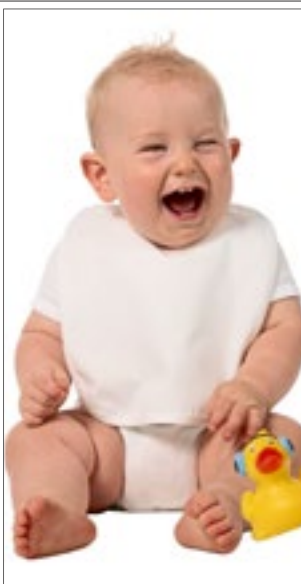

X982 | BIB-15 **Baby Bib**

100% Polyester
28 x 24 cm
240 g/m² Link Sublime Textiles

WHITE

Mit Bändern zum Zusammenbinden | 240 g/m² | 2/1 Twill | Waschbar bis 60 °C | Speziell für Sublimationsdruck entwickelt



X952 | BIB-11/13/14 **Baby Bib**

65% Polyester / 35% Baumwolle
One Size (28 x 24 cm)
240 g/m² Link Kids Wear

WHITE/BABYBLUE | WHITE/BABYPINK
WHITE/WHITE

Mit Bändern zum Zusammenbinden | Schwere Baumwolle / Polyester | Kein Frottee | In 2 / 1 Twill gewebt | Unbedruckt waschbar bis 60 °C

Farbe	Größen	1	ab 250	ab 2500
White/White	One Size	3,71	3,17	3,09

Farbe	Größen	1	ab 250	ab 2500
White	28 x 24 cm	5,28	4,50	4,38

Farbe	Größen	1	ab 250	ab 2500
Coloured	One Size	3,83	3,26	3,19



larkwood
Baby and Toddler Collection



LW022 | LW022 **Baby Bib**

80% Baumwolle / 20% Polyester
One Size
245 g/m² Larkwood

WHITE/PALE BLUE | WHITE/PALE PINK | WHITE/WHITE

Latz mit kontrastfarbener Einfassung | Doppelt gelegter Stoff vorne | Klettverschluss am Nacken

Farbe	Größen	1	ab 150	ab 1500
Coloured	One Size	8,40	6,90	6,64



ARTG



AR894 | 894.5 **Babiezz® ALL-Over Sublimation Baby Bib**

Außen: 100% Polyester, Innen: 100% Baumwolle
43 x 27 cm A&R

WHITE/ANTHRACITE GREY | WHITE/AQUA BLUE | WHITE/BLACK
WHITE/FIRE RED | WHITE/FRENCH NAVY | WHITE/LIGHT BLUE
WHITE/LIGHT PINK | WHITE/LIME GREEN | WHITE/PINK
WHITE/WHITE

Vorderseite aus Polyester und Hinterseite aus superweicher Baumwolle | Die Vorderseite kann vollständig mit Sublimationsdesigns bedruckt werden | Verschluss mit Haken und Klettverschluss

Farbe	Größen	1	ab 200	ab 2000
Coloured	43 x 27 cm	7,74	6,64	6,45



SOL'S
the fair spirit



L116 Baby Bib Babib

100% Baumwolle
22 x 32 cm

WHITE/APPLE GREEN	WHITE/AQUA
WHITE/FRENCH NAVY	WHITE/FUCHSIA
WHITE/MELANGE GREY	

Ringspun-Baumwolle | Doppellagig für zusätzlichen Schutz | Kontrastfarbene Einfassung | Klettverschluss | Kein Label

Farbe	Größen	1	ab 100	ab 1000
Coloured	One Size	5,97	5,07	4,74



BEST SELLER

BABYBUGZ



BZ23 Bandana Bib

100% Baumwolle (Heather Grey Melange:
98% Baumwolle / 2% Polyester)
One Size

WHITE/BLACK	WHITE/HEATHER GREY MELANGE
WHITE/NAUTICAL NAVY	WHITE/POWDER PINK
WHITE/RED	

Bio-Baumwolle, ringgesponnen und gekämmt | Interlock | Beidseitig tragbar, eine Seite weiß mit Kontrast-Einfassung, die andere Seite einfarbig | Doppellagig für zusätzliche Belastbarkeit und Saugfähigkeit | Verstellbarer Druckknopf-Verschluss auf der Rückseite | Abtrennbares Label

Farbe	Größen	1	ab 100	ab 1000
Coloured	One Size	7,26	5,83	5,40



BABYBUGZ



BZ55 Baby Rocks Denim Bandana Bib

100% Baumwolle
One Size

DENIM BLUE

Zertifizierung als Bio-Baumwolle in Arbeit | Denim 255 g/m² | 1-lagig | Zwei nickelfreie Druckknöpfe zum einfachen und verstellbaren Anziehen | Einfassung am Rand für mehr Formbeständigkeit | Nähte im Jeans-Look | Abreißetikett

Farbe	Größen	1	ab 100	ab 1000
Denim Blue	One Size	9,16	7,74	7,16



BABYBUGZ

BZ15 Baby One Knot Hat

100% Baumwolle (Heather Grey Melange:
85% Baumwolle / 15% Polyester)
One Size

BLACK	BUBBLE GUM PINK	DUSTY BLUE
HEATHER GREY MELANGE	NAUTICAL NAVY	ORGANIC NATURAL
POWDER PINK	RED	WHITE

Bio-Baumwolle, ringgesponnen und gekämmt | Interlock | Weites Bündchen aus identischem Material für mehr Komfort | Babymütze mit einem Knoten | Neutrales Größenetikett

Farbe	Größen	1	ab 100	ab 1000
White, Organic Natural	One Size	6,78	5,36	4,95
Coloured	One Size	7,26	5,83	5,40



BABYBUGZ

BZ51 Little Hat With Ears

100% Baumwolle (Heather Grey Melange:
92% Baumwolle / 8% Viskose)
One Size

ORGANIC NATURAL/MOCHA	WHITE/HEATHER GREY MELANGE
WHITE/NAUTICAL NAVY	

Zertifizierung als Bio-Baumwolle in Arbeit | Schmale, garngefärbte Streifen | Breiter Saum für mehr Tragekomfort | Zwei Ohren | Weiche und dehnbare Qualität | Abreißetikett

Farbe	Größen	1	ab 100	ab 1000
Coloured	One Size	6,88	5,45	5,05



BABYBUGZ

BZ62 Baby Hat

100% Baumwolle
One Size

BLACK	DUSTY BLUE	HEATHER GREY
NAUTICAL NAVY	POWDER PINK	WHITE

Zertifizierung als Bio-Baumwolle in Arbeit, ringgesponnen und gekämmt | Interlock | Weites Bündchen für mehr Komfort | Abreißbares Größenetikett | Pflegeetikett mit QR-Code zur Rückverfolgung der Lieferkette und Prüfung der positiven Auswirkungen des Kaufs von Biomaterialien | Pflegeetikett aus Bio-Baumwolle

Farbe	Größen	1	ab 100	ab 1000
White	One Size	6,16	4,74	4,38
Coloured	One Size	6,78	5,36	4,95

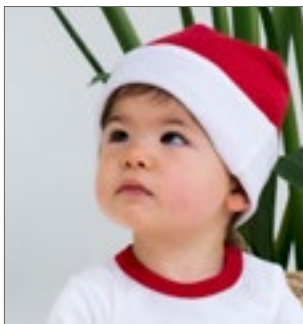

BABYBUGZ

BZ44 Baby Reversible Slouch Hat

100% Baumwolle (White/Heather Grey Melange:
93% Baumwolle / 7% Polyester)
One Size

WHITE/HEATHER GREY MELANGE	WHITE/NAUTICAL NAVY
WHITE/RED	

Bio-Baumwolle | Single-Jersey | Wendbar | Doppellagig | Mütze mit und ohne Umschlag tragbar | Weiche und dehnbare Bio-Baumwolle | Abreißetikett

Farbe	Größen	1	ab 100	ab 1000
Coloured	One Size	9,64	8,21	7,59



LINK
KIDS WEAR

X944 Bio Baby Hat

100% Baumwolle
One Size

BABYBLUE	BABYPINK	BLACK
CHERRY	DEEP ROYAL	HEATHER GREY
LIME GREEN	NATURAL	NAVY
RED	WHITE	

Perfekte Interlock-Qualität | Unbedruckt waschbar bis 60 °C | Weiche und elastische Interlock-Verarbeitung | Bio-Baumwolle und soziale Standards, Interlock

Farbe	Größen	1	ab 50	ab 500
Coloured	One Size	6,35	5,43	5,28



larkwood
Baby and Toddler Collection

LW090 Baby Cap

100% Baumwolle
6/12 Monate, 1/2, 3/5 Jahre

NAVY	PALE BLUE	PALE PINK
WHITE		

Baumwoll-Twill | Doppellagiges Frontsegment | Weiche Spitze bei Größe 6-12 Monate | Elastische Rückseite

Farbe	Größen	1	ab 144	ab 1440
Coloured	6-12 months - 3-5 years	8,21	6,76	6,47



AR022 | 22.5 Babiezz® Bathrobe With Hood

100% Baumwolle
3/12 (68/74), 12/24 (80/92), 24/36 (98/110) Monate
400 g/m²

A&R

AQUA BLUE/AQUA BLUE	AQUA BLUE/LIME GREEN	BLACK/BLACK
FRENCH NAVY/AQUA BLUE	FRENCH NAVY/FIRE RED	GRAPHITE/ANTHRACITE GREY
JEANS BLUE/JEANS BLUE	LIGHT BLUE/LIGHT BLUE	LIGHT BLUE/WHITE
LIGHT PINK/LIGHT PINK	LIGHT PINK/WHITE	LIGHT PURPLE/WHITE
OLD GREEN/OLD GREEN	OLD PINK/OLD PINK	PINK/GRAPHITE
PINK/LIGHT PINK	PINK/PINK	WHITE/ANTHRACITE GREY
WHITE/AQUA BLUE	WHITE/LIME GREEN	WHITE/PINK
WHITE/WHITE		

Frottee-Bademantel mit Kapuze | Warm und ideal für die Verwendung in Bad und Bett | Material aus 100% Baumwolle

Farbe	Größen	1	ab 25	ab 250
Pastel/Coloured	68/74 - 98/110	44,22	37,91	36,87
Medium / Coloured	68/74 - 98/110	46,41	39,77	38,68
Dark / Coloured	68/74 - 98/110	49,19	42,15	40,98

AR731 | 731.5 PRINT-Me® Baby Hooded Towel

100% Baumwolle
75 x 75 cm
450 g/m²

A&R

GRAPHITE/GRAPHITE/GRAPHITE	JEANS BLUE/JEANS BLUE/JEANS BLUE	LIGHT BLUE/LIGHT BLUE/LIGHT BLUE
LIGHT GREY/LIGHT GREY/LIGHT GREY	LIGHT PINK/LIGHT PINK/LIGHT PINK	MUSTARD/MUSTARD/MUSTARD
OLD GREEN/OLD GREEN/OLD GREEN	OLD PINK/OLD PINK/OLD PINK	TERRA/TERRA/TERRA
WHITE/ANTHRACITE GREY/ANTHRACITE GREY	WHITE/AQUA BLUE/AQUA BLUE	WHITE/FRENCH NAVY/FRENCH NAVY
WHITE/LIME GREEN/LIME GREEN	WHITE/PINK/PINK	WHITE/WHITE/WHITE

Baby-Kapuzenhandtuch, bei dem in einer Ecke Ihr Logo/Text aufgedruckt oder aufgestickt werden kann | 75 x 75 cm

Farbe	Größen	1	ab 40	ab 400
Pastel	75 x 75 cm	22,61	19,37	18,85
Medium	75 x 75 cm	24,20	20,73	20,16
Dark	75 x 75 cm	25,78	22,11	21,49



ARB032 | 32.5 Babiezz® Hooded Towel

100% Baumwolle
75 x 75 cm
360 g/m²

A&R

AQUA BLUE/LIME GREEN/LIME GREEN	AQUA BLUE/WHITE/AQUA BLUE
BLACK/BLACK/WHITE	DEEP BLUE/DEEP BLUE/DEEP BLUE
FIRE RED/WHITE/BLACK	FIRE RED/WHITE/TRUE BLUE
GRAPHITE/ANTHRACITE GREY/ANTHRACITE GREY	JEANS BLUE/JEANS BLUE/JEANS BLUE
LIGHT BLUE/LIGHT BLUE/LIGHT BLUE	LIGHT BLUE/WHITE/WHITE
LIGHT PINK/LIGHT PINK/LIGHT PINK	LIGHT PINK/WHITE/WHITE
LIME GREEN/LIME GREEN/WHITE	OLD GREEN/OLD GREEN/OLD GREEN
OLD PINK/OLD PINK/OLD PINK	PINK/GRAPHITE/GRAPHITE
PINK/LIGHT PINK/LIGHT PINK	WHITE/ANTHRACITE GREY/ANTHRACITE GREY
WHITE/AQUA BLUE/AQUA BLUE	WHITE/BLACK/BLACK
WHITE/BRIGHT ORANGE/BRIGHT ORANGE	WHITE/CHOCOLATE BROWN/CHOCOLATE BROWN
WHITE/FIRE RED/FIRE RED	WHITE/FRENCH NAVY/FRENCH NAVY
WHITE/LIGHT BLUE/LIGHT BLUE	WHITE/LIGHT PINK/LIGHT PINK
WHITE/LIGHT PURPLE/LIGHT PURPLE	WHITE/LIME GREEN/LIME GREEN
WHITE/PINK/PINK	WHITE/PURPLE/PURPLE
WHITE/TRUE BLUE/TRUE BLUE	WHITE/WHITE/PINK
WHITE/WHITE/WHITE	

Superweich | Kapuzenhandtuch | Maße 75 x 75 cm | Dieser Artikel kann als Wickeltuch für Neugeborene und später, wenn das Baby wächst, als Handtuch verwendet werden | 1. Farbe Handtuch / 2. Farbe Ecke / 3. Farbe Bordüre

Farbe	Größen	1	ab 40	ab 400
Three-Tone Coloured Pastel	75 x 75 cm	21,23	18,18	17,68
Three-Tone Coloured Medium	75 x 75 cm	22,42	19,21	18,68
Three-Tone Coloured Dark	75 x 75 cm	23,61	20,23	19,66





ARTG



AR31B | 31.5 **Babiezz® Baby Hooded Towel**

100% Baumwolle
100 x 100 cm
360 g/m² A&R

AQUA BLUE	LIGHT BLUE	LIGHT PINK
PINK	WHITE	

Superweich | Babyhandtuch, 360 g/m²

Farbe	Größen	1	ab 25	ab 250
Pastel	100 x 100 cm	31,54	27,04	26,28
Medium	100 x 100 cm	33,51	28,73	27,94



ARTG

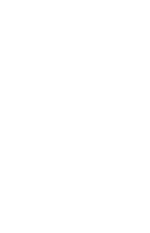

AR732 | 732.5 **PRINT-Me® Baby Hooded Towel**

100% Baumwolle
100 x 100 cm
360 g/m² A&R

ANTHRACITE GREY/LIGHT GREY	AQUA BLUE
BLACK	JEANS BLUE
LIGHT BLUE	LIGHT PINK
MINT GREEN	PINK
WHITE	

Baby-Kapuzenhandtuch, bei dem in einer Ecke Ihr Logo/Text aufgedruckt oder aufgestickt werden kann | 100 x 100 cm

Farbe	Größen	1	ab 20	ab 200
Pastel	100 x 100 cm	30,54	26,18	25,44
Medium	100 x 100 cm	32,13	27,54	26,78
Dark	100 x 100 cm	33,32	28,56	27,77



ARTG



AR892 | 892.5 **Babiezz® ALL-Over Sublimation Hooded Towel**

Außen: 100% Polyester, Innen: 100% Baumwolle
75 x 75 cm
350 g/m² A&R

WHITE/ANTHRACITE GREY	WHITE/AQUA BLUE
WHITE/BLACK	WHITE/FIRE RED
WHITE/FRENCH NAVY	WHITE/LIGHT BLUE
WHITE/LIGHT PINK	WHITE/LIME GREEN
WHITE/PINK	WHITE/WHITE

Superweiches Kapuzenhandtuch (350 g/m²) | Außen- und Rückseite der Kapuze aus 100% Polyester (Sublimationsdruck in Vollfarbe möglich) | Innenseite des Handtuchs aus 100% Baumwolle

Farbe	Größen	1	ab 40	ab 400
Coloured	75 x 75 cm	23,61	20,23	19,66

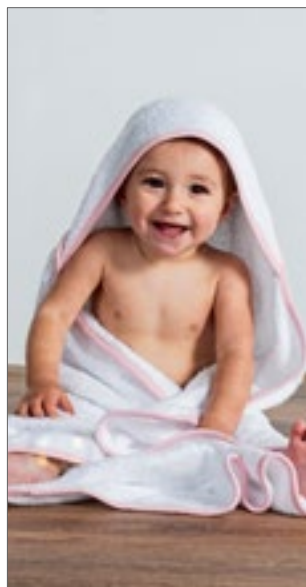

TOWEL CITY



TC36 | TC036 **Babies Hooded Towel**

100% Baumwolle
75 x 75 cm
360 g/m² Towel City

WHITE/BLUE	WHITE/PINK
WHITE/WHITE	

Baby- und Kleinkinderhandtuch mit gebundenem Rand und eingearbeiteter Kapuze | Hohe Feuchtigkeitsaufnahme | Kontrastfarbene Kantenverstärkung

Farbe	Größen	1	ab 72	ab 720
Coloured	75 x 75 cm	18,75	15,42	14,80



larkwood
Baby and Toddler Collection



LW900 | LW900 **Blanket**

100% Baumwolle (Heather Grey: 90% Baumwolle / 10% Viskose)
One Size (74 x 74 cm)
160 g/m² Larkwood

HEATHER GREY	PALE BLUE	PALE PINK
WHITE		

Gleichfarbige Kanteneinfassung | Weiches Baumwollgewebe für mehr Tragekomfort | Nur mit Größenetikett

Farbe	Größen	1	ab 50	ab 500
Coloured	One Size	15,18	12,47	12,00



BABYBUGZ



BZ24 | BZ24 **Baby Hooded Blanket**

100% Baumwolle
80 x 80 cm
200 g/m² Babybugz

WHITE/WHITE	
-------------	--

Bio-Baumwolle, ringgesponnen und gekämmt | Großzügiges Handtuch mit Dreieckskapuze | Interlock | 1-lagig | Abreißetikett

Farbe	Größen	1	ab 20	ab 200
White/White	80 x 80 cm	18,90	16,37	15,16

13 Kinderbekleidung



<u>T-Shirts - Kurzarm</u>	<u>473-485</u>
<u>T-Shirts - Ärmellos</u>	<u>486-487</u>
<u>T-Shirts - Langarm</u>	<u>488-489</u>
<u>Polo Shirts</u>	<u>490-492</u>
<u>Sweat Shirts & Sweat Jackets</u>	<u>493-503</u>
<u>Jacken & Fleece</u>	<u>504-511</u>
<u>Freizeit</u>	<u>512-515</u>
<u>Regenschutz & Sichtbarkeit</u>	<u>516-519</u>
<u>Schürzen</u>	<u>520-521</u>



BEST
SELLER



FRUIT OF THE LOOM®

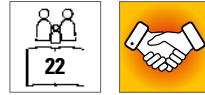

F110K | 61-019-0 **Kids' Original T**

100% Baumwolle (Heather Grey: 97% Baumwolle / 3% Polyester)
104, 116, 128, 140, 152, 164
145 g/m² (White: 140 g/m²)

Fruit of the Loom

AZURE BLUE	BLACK	BOTTLE GREEN	BRICK RED
BURGUNDY	CLASSIC OLIVE	DEEP NAVY	FUCHSIA
HEATHER GREY	KELLY GREEN	LIGHT GRAPHITE (SOLID)	LIME
NAVY	ORANGE	PURPLE	RED
ROYAL BLUE	SKY BLUE	SUNFLOWER	WHITE
YELLOW			

Rundhalsausschnitt gerippt mit gleichfarbigem Nackenband | Höhere Maschen-
dichte für bessere Bedruckbarkeit

Farbe	Größen	1	ab 72	ab 720
White	104 - 164	3,52	3,12	2,86
Coloured	104 - 164	4,38	3,88	3,57

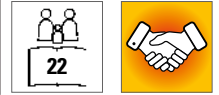

Z155K | R-155B-0 **Kids' Slim T**

100% Baumwolle
90 (XS), 104 (S), 116 (M), 128 (L), 140 (XL), 152 (XXL), 164 (3XL)
145 g/m² (White: 140 g/m²)

Russell

APPLE	BLACK	BOTTLE GREEN	BRIGHT ROYAL
CANDY PINK	CLASSIC RED	CONVOY GREY (SOLID)	FRENCH NAVY
FUCHSIA	LIME	ORANGE	TURQUOISE
WHITE	YELLOW		

Gekämmte, ringgesponnene Baumwolle | Langer, schmaler Schnitt | Nacken-
band | 1x1 Ripp-Strick Kragen mit Absteppung | Schlauchwarenausführung

Farbe	Größen	1	ab 100	ab 1000
White	90 - 164	4,69	4,21	3,86
Coloured	90 - 164	5,14	4,62	4,24



FRUIT OF THE LOOM®



F130K | 61-023-0 **Kids' Iconic T**

100% Baumwolle (Heather Grey: 97% Baumwolle / 3% Polyester), (Dark Heather
Grey, Heather Navy, Heather Purple: 50% Baumwolle / 50% Polyester)
104, 116, 128, 140, 152, 164
150 g/m² (White: 145 g/m²)

Fruit of the Loom

AZURE BLUE	BLACK	DARK HEATHER GREY	DEEP NAVY
FOREST GREEN	FUCHSIA	HEATHER GREY	HEATHER NAVY
HEATHER PURPLE	KELLY GREEN	LIGHT GRAPHITE (SOLID)	NAVY
NEO MINT	RED	ROYAL BLUE	SUNFLOWER
WHITE	ZINC (SOLID)		

100% gekämmte, ringgesponnene Baumwolle | Weicher Griff | Fashion Fit |
Rundhalsausschnitt mit 1x1-Ripp-Strick | Gleichfarbiges Nackenband | TearA-
way-Label

Farbe	Größen	1	ab 72	ab 720
White	104 - 164	3,64	3,24	2,98
Coloured	104 - 164	4,81	4,26	3,90



FRUIT OF THE LOOM®



F131K | 61-025-0 **Girls Iconic T**

100% Baumwolle (Heather Grey: 97% Baumwolle / 3% Polyester), (Dark Heather
Grey, Heather Navy, Heather Purple: 50% Baumwolle / 50% Polyester)
104, 116, 128, 140, 152, 164
150 g/m² (White: 145 g/m²)

Fruit of the Loom

AZURE BLUE	BLACK	DARK HEATHER GREY	DEEP NAVY
FOREST GREEN	FUCHSIA	HEATHER GREY	HEATHER NAVY
HEATHER PURPLE	KELLY GREEN	LIGHT GRAPHITE (SOLID)	LIGHT PINK
NEO MINT	PURPLE	RED	ROYAL BLUE
SUNFLOWER	WHITE	ZINC (SOLID)	

100% gekämmte, ringgesponnene Baumwolle | Weicher Griff | Leicht tailliert |
Rundhalsausschnitt mit 1x1-Ripp-Strick | Gleichfarbiges Nackenband | TearA-
way-Label

Farbe	Größen	1	ab 72	ab 720
White	104 - 164	3,64	3,24	2,98
Coloured	104 - 164	4,81	4,26	3,90

KINDERBEKLEIDUNG (T-SHIRTS -KURZARM)



S140K | ST2200 **Kids' Classic-T**

100% Baumwolle (Grey Heather: 85% Baumwolle / 15% Viskose)
3XS (86/92), XXS (98/104), XS (110/116), S (122/128), M (134/140), L (146/152), XL (158/164)
 155 g/m² Stedman®

3XS (86/92), XXS, XS, S, M, L, XL

BLACK OPAL	BRIGHT ROYAL	LIGHT BLUE	NAVY BLUE
ORANGE	SCARLET RED	WHITE	

XS, S, M, L, XL

BLUE MIDNIGHT	DEEP BERRY	GREY HEATHER	KELLY GREEN
KIWI GREEN	OCEAN BLUE	SUNFLOWER YELLOW	SWEET PINK
YELLOW			

Ringspinn-Baumwolle | Schulter-Nackenband | Schlauchware | Waschbar bis 40 °C

Farbe	Größen	1	ab 48 (XS ab 96)	ab 480 (XS ab 960)
White	3XS (86/92) - XXS	3,88	3,36	3,12
White	XS - XL	3,88	3,36	3,12
Coloured	XS - XL	4,97	4,31	4,00
Coloured	3XS (86/92) - XXS	4,97	4,31	4,00



S2220K | ST2220 **Kids' Classic-T Organic**

100% Baumwolle (Grey Heather: 85% Baumwolle / 15% Viskose)
XS, S, M, L, XL
 145 g/m² Stedman®

3XS (86/92), XXS, XS, S, M, L, XL

BLACK OPAL	BRIGHT ROYAL	GREY HEATHER
KIWI GREEN	NAVY BLUE	REAL GREY
SCARLET RED	WHITE	

XS, S, M, L, XL

100% Ringspinn-Bio-Baumwolle | Single-Jersey | Schulter-Nackenband | Schlauchware | Größen- und Pflegeetikett im Nacken

Farbe	Größen	1	ab 48	ab 480
White	XS - XL	5,83	5,05	4,66
Coloured	XS - XL	6,78	5,88	5,43



S9370K | ST9370 **Kids' Jamie Organic T-Shirt**

100% Baumwolle
S (122/128), M (134/140), L (146/152), XL (158/164)
 155 g/m² Stedman®

S (122/128), M (134/140), L (146/152), XL (158/164)

WHITE

S (122/128), M (134/140), L (146/152), XL (158/164)

Bio-Baumwolle | Schmalen Ripp-Kragen mit Elasthan | Verstärkte Schulternäht | Schulter-Nackenband | Schlauchware | Pflegeetikett im Saum | Kleines Größenetikett im Nacken | Normal Fit | Waschbar bis 40 °C

Farbe	Größen	1	ab 24	ab 240
White	S - XL	5,64	4,93	4,62



BCTK300 | TK300 **Kids' T-Shirt Exact 150**

100% Baumwolle (Sport Grey: 85% Baumwolle / 15% Viskose), (Ash: 99% Baumwolle / 1% Viskose)

1/2 (86/92), 3/4 (98/104), 5/6 (110/116), 7/8 (122/128), 9/11 (134/146), 12/14 (152/164) Jahre
 145 g/m² B&C

1/2, 3/4, 5/6, 7/8, 9/11, 12/14

BLACK	GOLD	NAVY	ORANGE
RED	ROYAL BLUE	SKY BLUE	WHITE

3/4, 5/6, 7/8, 9/11, 12/14

APRICOT	ASH (HEATHER)	ATOLL	AZURE
BOTTLE GREEN	BURGUNDY	DENIM	FUCHSIA
KELLY GREEN	LIGHT NAVY	SPORT GREY (HEATHER)	YELLOW

100% einlaufvorbehandelte, ringgesponnene Baumwolle | Exact-Rundhalsausschnitt, doppelt gelegt | Kragen in 1x1 Ripp-Strick mit Elasthan | Nackenband | Doppelte Steppnaht an Bund und Ärmeln | Röhrenförmige Konstruktion | B&C Collection ist Mitglied der FairWear Foundation

Farbe	Größen	1	ab 100	ab 1000
White	1/2 - 12/14	5,16	4,17	3,83
Coloured	1/2 - 12/14	6,45	5,24	4,83



EA001K | EA001J **Kids' Cascades Organic Tee**

100% Baumwolle
1/2 (XXS), 3/4 (XS), 5/6 (S), 7/8 (M), 9/11 (L), 12/13 (XL) Jahre
 150 g/m² Ecologie

1/2 (XXS), 3/4 (XS), 5/6 (S), 7/8 (M), 9/11 (L), 12/13 (XL) Jahre

ARCTIC WHITE	BOTTLE GREEN	CHARCOAL
INK BLUE	JET BLACK	NAVY

1/2 (XXS), 3/4 (XS), 5/6 (S), 7/8 (M), 9/11 (L), 12/13 (XL) Jahre

100 % Bio-Baumwolle | Single-Jersey | Gerippter Kragen | Nackenband | Seitennähte - nicht-röhrenförmiger Body | Saum und Ärmel mit Zwillingsnadel-Detail | Eingesetzte Ärmel | Rundhalsausschnitt | Modische Passform | Größenetikett nur für einfaches Rebranding

Farbe	Größen	1	ab 50	ab 500
Coloured	1/2 - 12/13	11,47	9,50	9,04



mantis kids



MK15 | HM15/MK15 **Kids' Made In Africa T**

100% Baumwolle (Heather Grey Melange:
85% Baumwolle / 15% Polyester)
2/3, 4/5, 6/7, 8/9, 10/12, 12+ Jahre
130 g/m²

Mantis Kids

2-3 years, 4-5 years, 6-7 years, 8-9 years, 10-12 years, 12+

BLACK/HEATHER GREY MELANGE	NAUTICAL NAVY/ORGANIC NATURAL
RED/NAVY	WHITE/ORGANIC NATURAL

2-3 years, 4-5 years, 6-7 years

HEATHER GREY MELANGE/WASHED RED

Bio-Baumwolle, ringgesponnen und gekämmt | Unisex-Schnitt | Ausschnitt aus schmalem Feinripp | Feiner Single-Jersey | Kontrastfarbendes Nackenband | Neutrales Größenetikett im Nacken | Abreißetikett

Farbe	Größen	1	ab 100	ab 1000
White/ Organic Natural	2-3 years - 12+	9,64	8,21	7,59
Coloured	2-3 years - 12+	10,35	8,93	8,26



mantis kids



MK80 | HM80/MK80 **Girls T**

100% Baumwolle
2/3, 4/5, 6/7, 8/9, 10/12, 12+ Jahre
150 g/m²

Mantis Kids

2-3 years, 4-5 years, 6-7 years, 8-9 years, 10-12 years, 12+

FUCHSIA	TURQUOISE	WHITE
---------	-----------	-------

2-3 years, 4-5 years, 6-7 years

LAVENDER

8-9 years, 10-12 years, 12+

BLACK

Zertifizierung als Bio-Baumwolle in Arbeit | Modern geschnittenes Mädchen-Rundhalsshirt | Modisch geschwungener Saum | Schmalere Ripp-Halsausschnitt | Doppelnähte | Abreißetikett

Farbe	Größen	1	ab 50	ab 500
Coloured	2-3 years - 12+	8,93	7,50	6,95



NEW

mantis kids



MK01 | MK01 **Kids' Essential T**

100% Baumwolle
2/3, 4/5, 6/7, 8/9, 10/12, 12+ Jahre
160 g/m²

Mantis Kids

BLACK	HEATHER GREY	NAVY
SOFT PINK	WHITE	

Zertifizierung als Bio-Baumwolle in Arbeit, ringgesponnen und gekämmt | Single-Jersey | Unisex-Passform | Schmalere Feinripp am Halsausschnitt | Saum mit Zwillingsnaht | Abreißbares Größenetikett | Pflegeetikett mit QR-Code zur Rückverfolgung der Lieferkette und Prüfung der positiven Auswirkungen des Kaufs von Biomaterialien | Pflegeetikett aus Bio-Baumwolle

Farbe	Größen	1	ab 100	ab 1000
White	2-3 years - 12+	9,64	8,21	7,59
Coloured	2-3 years - 12+	10,35	8,93	8,26
Heather Grey	2-3 years - 12+	10,95	9,50	8,78



TEE JAYS



TJ1100B | 1100B **Junior Power Tee**

100% Baumwolle
4/6, 8/10, 12/14 Jahre
140 g/m²

Tee Jays

BLACK	BRIGHT YELLOW	DARK GREY (SOLID)
FOREST GREEN	NAVY	RED
WHITE		

Besonders kardierte Bio-Baumwolle | 2-lagiger Kraagen mit Elasthan | Nackenband von Schulter zu Schulter | Abreißbares Nackenetikett



BUILD YOUR BRAND



BY158 | BY158 **Kids' Basic Tee 2.0**

100% Baumwolle
110/116, 122/128, 134/140, 146/152, 158/164
160 g/m²

Build Your Brand

BLACK	DUSK ROSE	HEATHER GREY
LILAC	OLIVE	SOFT SALVIA
SOFT YELLOW	WHITE	

Klassischer Normal Fit | Rundhalsausschnitt | Kurze Ärmel | Weiche Verarbeitung aus Baumwolle | Abgerundeter Saum | Tonige Nähte

Farbe	Größen	1	ab 160	ab 1600
Coloured	110/116- 158/164	10,47	9,40	8,83



NEW

BUILD YOUR BRAND



BY186 | BY186 **Kids' Organic Basic Tee**

100% Baumwolle
110/116, 122/128, 134/140, 146/152, 158/164
180 g/m²

Build Your Brand

BLACK	HEATHER GREY	WHITE
-------	--------------	-------

Bio-Baumwolle | Single Jersey | Regular fit | Gerippeter Rundhalsausschnitt

Farbe	Größen	1	ab 160	ab 1600
Coloured	110/116- 158/164	15,78	14,16	13,33

KINDERBEKLEIDUNG (T-SHIRTS -KURZARM)



BY116 | BY116 **Kids' Basic Tee**

100% Baumwolle (Heather Grey: 90% Baumwolle / 10% Viskose)
110/116, 122/128, 134/140, 146/152, 158/164
 200 g/m² Build Your Brand

BLACK **HEATHER GREY** **WHITE**

Bequemer Schnitt | Weicher Stoff | Single Jersey



BY115 | BY115 **Girls Short Sleeve Tee**

100% Baumwolle
110/116, 122/128, 134/140, 146/152, 158/164
 140 g/m² Build Your Brand

BLACK **PINK** **WHITE**

Leicht verkürzter Schnitt | Rundhalsausschnitt | Kurze Ärmel



BY114 | BY114 **Girls Cropped Jersey Tee**

100% Baumwolle (Heather Grey: 90% Baumwolle / 10% Viskose)
110/116, 122/128, 134/140, 146/152, 158/164
 200 g/m² Build Your Brand

BLACK **HEATHER GREY** **WHITE**

Typischer Rundhalsausschnitt | Kurze Ärmel | Verkürzte Schnitt | Weiche Single Jersey-Qualität

Farbe	Größen	1	ab 160	ab 1600
Coloured	110/116 - 158/164	7,83	7,02	6,62

Farbe	Größen	1	ab 160	ab 1600
Coloured	110/116 - 158/164	7,02	6,31	5,93

Farbe	Größen	1	ab 160	ab 1600
Coloured	110/116 - 158/164	7,02	6,31	5,93



L150K | 11970 **Kids' Regent 150**
 100% Baumwolle (Ash: 98% Baumwolle / 2% Viskose), (Grey Melange: 85% Baumwolle / 15% Viskose)
2 (86/94), 4 (96/104), 6 (106/116), 8 (118/128), 10 (130/140), 12 (142/152) Jahre
 150 g/m²

APPLE GREEN	AQUA	ARMY	ASH (HEATHER)
ATOLL BLUE	DARK PURPLE	DEEP BLACK	DENIM
FRENCH NAVY	FUCHSIA	GOLD	KELLY GREEN
LEMON	MELANGE GREY	NAVY	ORANGE
ORCHID PINK	PALE PINK	RED	ROYAL BLUE
SAND	SKY BLUE	WHITE	

Verstärkendes Nackenband | Ripp-Kragen mit Elasthan-Anteil | Größen 86-94 und 96-104 mit Seitennähten, sonstige Größen Schlauchware | Halbgekämmte Ringspun-Baumwolle

Farbe	Größen	1	ab 100	ab 1000
White	86/94 - 142/152	3,86	3,28	3,07
Coloured	86/94 - 142/152	4,95	4,19	3,93



L149K | 01183 **Kids' Round Collar T-Shirt Regent Fit**
 100% Baumwolle (Grey Melange: 85% Baumwolle / 15% Viskose), (Charcoal Melange, Heather Denim, Heather Oxblood, Heather Khaki: 60% Baumwolle / 40% Polyester)
2 (86/94), 4 (96/104), 6 (106/116), 8 (118/128), 10 (130/140), 12 (142/152) Jahre
 150 g/m²

ANCIENT PINK	APPLE GREEN	AQUA	ATOLL BLUE
CHARCOAL MELANGE	DEEP BLACK	FRENCH NAVY	GREY MELANGE
HEATHER DENIM	HEATHER KHAKI	HEATHER OXBLOOD	HEATHER PINK
HEATHER SKY	PURE GREY	RED	ROYAL BLUE
WHITE			

Halbgekämmte Ringspun-Baumwolle | Nackenband | Ripp-Strick-Ausschnitt mit Elasthan | Kurze Ärmel | Geschnitten und genäht

Farbe	Größen	1	ab 100	ab 1000
White	2 years - 12 years	4,40	3,74	3,50
Coloured	2 years - 12 years	5,78	4,90	4,57
Heather Colours	2 years - 12 years	7,21	6,12	5,71



SOL'S
the fair spirit



L190K | 11770 **Kids' Imperial T-Shirt**

100% Baumwolle
2 (86/94), 4 (96/104), 6 (106/116), 8 (118/128), 10 (130/140), 12 (142/152) Jahre
190 g/m² SOL'S

AQUA	CHOCOLATE	DARK PURPLE
DEEP BLACK	FRENCH NAVY	GOLD
GREY MELANGE	KELLY GREEN	MEDIUM PINK
ORANGE	RED	SKY BLUE
WHITE		

Halbgekämmte Ringspun-Baumwolle | Verstärkendes Nackenband | Ripp-Kragen mit Elasthan-Anteil | Größen 86-94 und 96-104 mit Seitennähten

Farbe	Größen	1	ab 100	ab 1000
White	2 years - 12 years	4,90	4,19	3,97
Coloured	2 years - 12 years	6,16	5,26	5,00



SOL'S
the fair spirit



L225K | 11981 **Kids' T-Shirt Girlie Cherry**

100% Baumwolle
2 (86/94), 4 (96/104), 6 (106/116), 8 (118/128), 10 (130/140), 12 (142/152) Jahre
150 g/m² SOL'S

APPLE GREEN	AQUA	ATOLL BLUE
CORAL	DARK PURPLE	DEEP BLACK
FUCHSIA	MEDIUM PINK	ORCHID PINK
RED	WHITE	

Verstärkendes Nackenband | Ripp-Kragen mit Elasthan-Anteil | Taillierter Schnitt, schmaler Kragen, Seitennähte | Halbgekämmte Ringspun-Baumwolle

Farbe	Größen	1	ab 100	ab 1000
White	2 years - 12 years	3,69	3,14	2,98
Coloured	2 years - 12 years	4,71	4,02	3,83



SOL'S
the fair spirit



L03102 | 03102 **Kids' Round Neck T-Shirt Martin**

100% Baumwolle (Grey Melange: 85% Baumwolle / 15% Viskose)
2 (86/94), 4 (96/104), 6 (106/116), 8 (118/128), 10 (130/140), 12 (142/152) Jahre
155 g/m² SOL'S

CREAMY BLUE	CREAMY GREEN	CREAMY PINK
DEEP BLACK	FRENCH NAVY	HEATHER GREY MELANGE
MOUSE GREY (SOLID)	OXBLOOD	ROYAL BLUE
WHITE		

155 Jersey | 100 % gekämmte Ringspun-Baumwolle | Enzymbehandlung für besondere Weichheit | Gerippter Kragen | Rundhalsausschnitt | Nackenband | Passgenauer Schnitt | Geschnitten und genäht

Farbe	Größen	1	ab 50	ab 500
White	2 years - 12 years	6,78	5,76	5,38
Coloured	2 years - 12 years	7,40	6,28	5,88

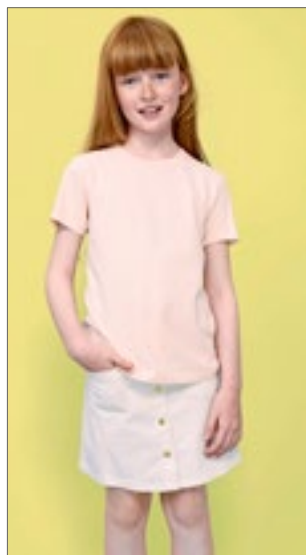

SOL'S
the fair spirit



L02078 | 02078 **Kids' Round Neck Short-Sleeve T-Shirt Milo**

100% Baumwolle
2 (86/94), 4 (96/104), 6 (106/116), 8 (118/128), 10 (130/140), 12 (142/152) Jahre
155 g/m² SOL'S

BOTTLE GREEN	CREAMY PINK	DEEP BLACK
FRENCH NAVY	GREY MELANGE	KHAKI
ORANGE	PURE GREY	RED
SAND	WHITE	

100 % Bio-Baumwolle | Gerippter Rundhalsausschnitt | Geschnitten und genäht | Kurze Ärmel | Nackenband | Kein Label | Enzymbehandlung für ein weiches Gefühl

Farbe	Größen	1	ab 50	ab 500
White	2 years - 12 years	5,81	4,93	4,62
Coloured	2 years - 12 years	6,66	5,66	5,28



Neutral.
Certified Responsibility™



NE30001 | 030001 **Kids' Short Sleeve T-Shirt**

100% Baumwolle
92/98, 104/110, 116/122, 128/134, 140/146, 152/158
155 g/m² Neutral

BLACK	BORDEAUX	BOTTLE GREEN
DUSTY INDIGO	DUSTY MINT	DUSTY YELLOW
GREEN	LIGHT BLUE	LIGHT PINK
LIME	MILITARY	NATURAL
NAVY	ORANGE	PINK
RED	ROYAL	SAND
SAPPHIRE	SPORT GREY	TEAL
WHITE	YELLOW	

Fairtrade-zertifizierte Baumwolle | Gekämmte Bio-Baumwolle | Single-Jersey Strick | Moderne Passform | Elasthan Ripp am Halsausschnitt | Inneres Nackenband

Farbe	Größen	1	ab 200	ab 2000
Coloured	92/98 - 152/158	11,64	9,97	9,57



HRM
Styled to impress, made to last



HRM2001 | 2001 **Kids' Organic Luxury Roundneck Tees**

100% Baumwolle
S (128/7-8), M (134/8-9), L (140/9-10), XL (146/11-12), XXL (152/12-13), 3XL (158/13-14)
160 g/m² HRM

BLACK	BORDEAUX	DARK GREY
GREY MELANGE	NAVY	RED
ROYAL BLUE	WHITE	

Ringgesponnene und gekämmte Bio-Baumwolle | Modern regular fit | Schulter-zu-Schulter-Nackenband und Seitennähte durch Doppelnähte verstärkt | Antipilling und einlaufvorbehandelt, farbecht | Für Industrierwäsche geeignet | Label-frei

Farbe	Größen	1	ab 70	ab 700
Coloured	S (128/7-8) - 3XL (158/13-14)	10,12	9,62	9,12

Mehr Artikel sind online verfügbar.

KINDERBEKLEIDUNG (T-SHIRTS - KURZARM)



JHK
T-SHIRT



JHK150K | TSRK150 **Kids' T-Shirt**

100% Baumwolle (Ash Melange: 98% Baumwolle / 2% Viskose), (Grey Melange: 85% Baumwolle / 15% Viskose)
3/4, 5/6, 7/8, 9/11, 12/14 Jahre
155 g/m²

JHK

ASH MELANGE	AZURE	BLACK	BOTTLE GREEN
BURGUNDY	DENIM	FUCHSIA	GOLD
GRAPHITE	GREY MELANGE	KELLY GREEN	LIGHT YELLOW
LIME	LIME STONE	NAVY	ORANGE
PEACH	PINK	PISTACHIO	PURPLE
RED	ROYAL BLUE	SKY	TURQUOISE
WARM RED	WHITE		

Kurzärmeliges T-Shirt für Kinder | Seitennähte am Körper | Lycra im Ripp-Kragen | Doppelte Nähte an Kragen, Ärmeln und Bund | Nackentape von Schulter zu Schulter | JHKRegularTs

Farbe	Größen	1	ab 100	ab 1000
White	3/4 - 12/14	4,40	3,81	3,57
Coloured	3/4 - 12/14	4,71	4,09	3,83



nath



NH140K | K1 KIDS **Kids' T-Shirt**

100% Baumwolle
0/2, 3/4, 5/6, 7/8, 9/11, 12/14 Jahre
165 g/m²

Nath

0/2, 3/4, 5/6, 7/8, 9/11, 12/14

BLACK	ORANGE	PINK	PISTACHIO
RED	ROYAL	SKY	TURQUOISE
WHITE	YELLOW		
3/4, 5/6, 7/8, 9/11, 12/14			
BOTTLE GREEN	DARK GREY	DEEP NAVY	GREEN
GREY MELANGE	INDIGO BLUE		

Halbgekämmte Baumwolle | Schmalere Ripp-Kragen | Rundhalsausschnitt mit gleichfarbigem Nackenband | Schlauchware | Medium Fit

Farbe	Größen	1	ab 100	ab 1000
White	0/2 - 12/14	4,21	3,90	3,43
Coloured	0/2 - 12/14	4,95	4,59	4,02



LA6101 | 6101EU **Youth Fine Jersey T-Shirt**

100% Baumwolle
XS (98/104), S (110/116), M (122/128), L (134/140), XL (146/152)
153 g/m²

Rabbit Skins

APPLE	BLACK	BUTTER	CHARCOAL
HEATHER GREY	HOT PINK	LIGHT BLUE	NAVY
ORANGE	PINK	RED	ROYAL
SILVER	WHITE		

Gerippter Kragen | Durchgehendes Schulterband | Doppelnaht-Saum | EasyTear™ Label | 100% gekämmtes, ringesponnenes Baumwoll-Feinjersey | Seitennähte | WRAP-Zertifizierung

Farbe	Größen	1	ab 72	ab 720
White	XS - XL	7,59	6,43	6,07
Coloured	XS - XL			



LA3321 | 3321EU **Toddler Fine Jersey T-Shirt**

100% Baumwolle
2, 3, 4, 5/6 Jahre
153 g/m²

Rabbit Skins

APPLE	BLACK	BUTTER	CHARCOAL
HEATHER GREY	HOT PINK	LIGHT BLUE	NAVY
ORANGE	PINK	RED	ROYAL
SILVER	WHITE		

Gerippter Halsbund mit Steppung | Durchgehendes Schulterband | Doppelnaht an Ärmeln und Saum | EasyTear™ Label | 100% gekämmtes, ringesponnenes Baumwoll-Feinjersey | Seitennähte | WRAP-Zertifizierung

Farbe	Größen	1	ab 72	ab 720
White	2 years - 5-6 years	7,21	6,78	5,78
Coloured	2 years - 5-6 years	7,93	7,38	6,33



ROLY



RY6502K | CA6502 Kids´ Dogo Premium T-Shirt

100% Baumwolle (Heather Grey: 85% Baumwolle / 15% Viskose)
3/4, 5/6, 7/8, 9/10, 11/12 Jahre
170 g/m²

Roly

BLACK 02	GRASS GREEN 03	HEATHER GREY 58	IRISH GREEN 24
LIGHT PINK 48	LIME YELLOW 118	NAVY BLUE 55	OASIS GREEN 114
OCEAN BLUE 100	ORANGE 31	PURPLE 71	RED 60
ROSETTE 78	ROYAL BLUE 05	SKY BLUE 10	TROPICAL GREEN 216
TURQUOISE 12	WHITE 01	YELLOW 03	

Single-Jersey | T-Shirt kurzarm | 4-lagiger Rundhalskragen | Durchgehendes Nackenband von Schulter zu Schulter | Seitennähte | Herausreißbares Label

Farbe	Größen	1	ab 100	ab 1000
White 01	3-4 years - 11-12 years	3,88	3,47	3,36
Coloured	3-4 years - 11-12 years	4,45	3,97	3,83

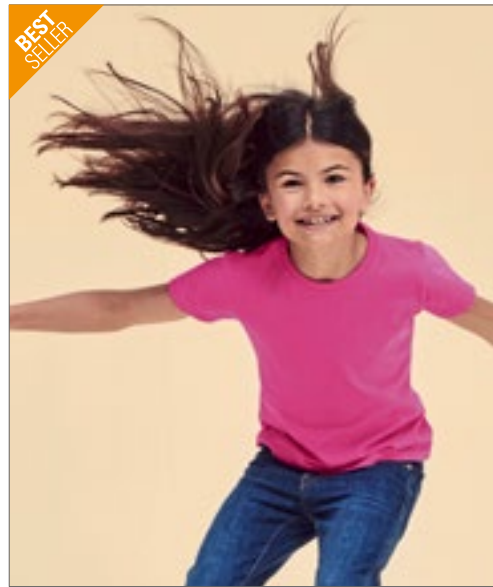

BEST SELLER

FRUIT OF THE LOOM

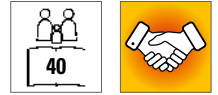

F288K | 61-005-0 Girls Valueweight T

100% Baumwolle (Heather Grey: 97% Baumwolle / 3% Polyester), (Vintage Heather Navy, Retro Heather Royal, Retro Heather Green, Vintage Heather Red, Dark Heather Grey: 50% Baumwolle / 50% Polyester)

104, 116, 128, 140, 152, 164
165 g/m² (White: 160 g/m²)

Fruit of the Loom

AZURE BLUE	BLACK	DARK GREY HEATHER	DEEP NAVY
FUCHSIA	HEATHER GREY	KELLY GREEN	LIGHT PINK
LIME	ORANGE	PURPLE	RED
RETRO HEATHER GREEN	RETRO HEATHER ROYAL	ROYAL BLUE	SKY BLUE
SUNFLOWER	VINTAGE HEATHER NAVY	VINTAGE HEATHER RED	WHITE

Rundhalsausschnitt mit Baumwolle/Lycra® Ripp | Gleichfarbiges Nackenband | Leicht tailliert | Höhere Maschendichte für verbesserte Bedruckbarkeit | ValueweightTs

Farbe	Größen	1	ab 72	ab 720
White	104- 164	3,69	3,26	3,00
Coloured	104- 164	4,76	4,21	3,86

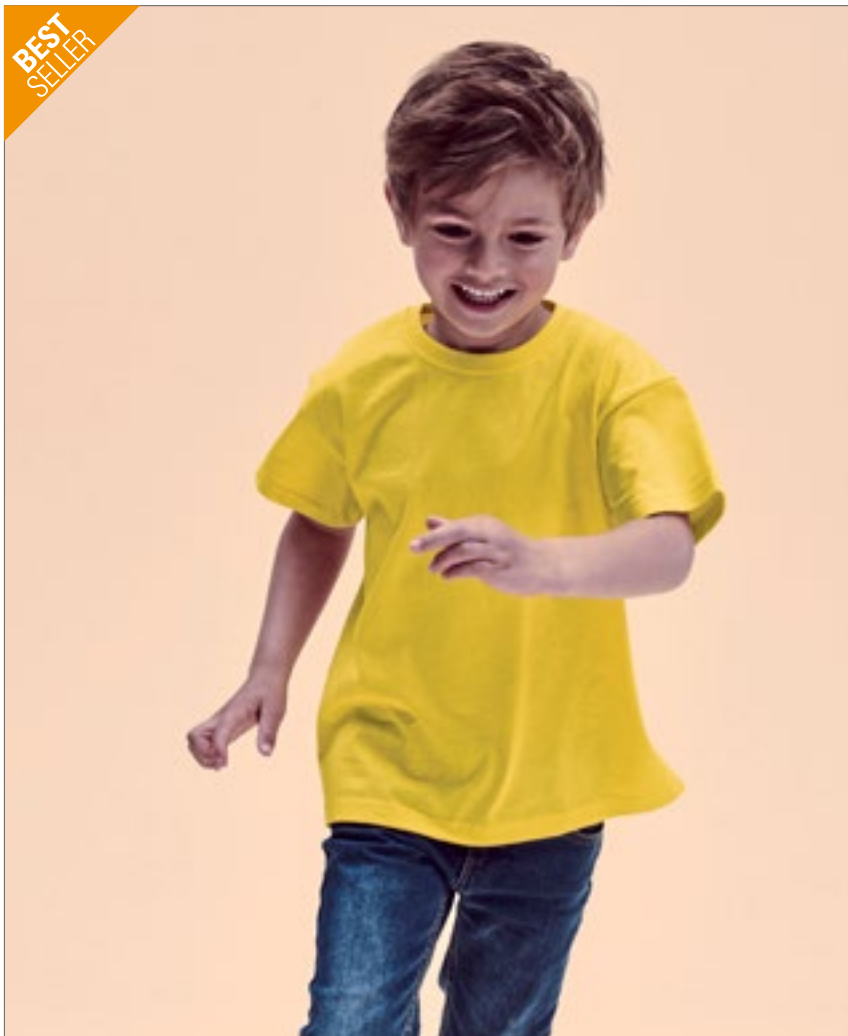

BEST SELLER

FRUIT OF THE LOOM

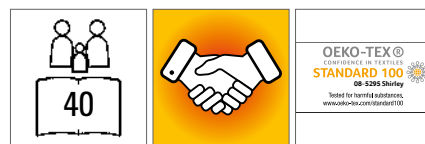

F140K | 61-033-0 Kids´ Valueweight T

100% Baumwolle (Heather Grey: 97% Baumwolle / 3% Polyester), (Vintage Heather Navy, Retro Heather Royal, Retro Heather Green, Vintage Heather Red, Dark Heather Grey: 50% Baumwolle / 50% Polyester)

92, 98, 104, 116, 128, 140, 152, 164
165 g/m² (White: 160 g/m²)

Fruit of the Loom

LIGHT PINK	NAVY	RED
ROYAL BLUE	SKY BLUE	SUNFLOWER
WHITE		

104, 116, 128, 140, 152, 164

AZURE BLUE	BLACK	BOTTLE GREEN
BURGUNDY	DARK GREY HEATHER	DEEP NAVY
FUCHSIA	HEATHER GREY	KELLY GREEN
LIME	NATURAL	ORANGE
PURPLE	RETRO HEATHER GREEN	RETRO HEATHER ROYAL
VINTAGE HEATHER NAVY	VINTAGE HEATHER RED	YELLOW

Gleichfarbiges Nackenband | Höhere Maschendichte für verbesserte Bedruckbarkeit

Farbe	Größen	1	ab 108 (164 ab 72)	ab 1080 (164 ab 720)
White, Natural	92- 152	3,69	3,26	3,00
White, Natural	164	3,69	3,26	3,00
Coloured	92- 152	4,76	4,21	3,86
Coloured	164	4,76	4,21	3,86

Mehr Artikel sind online verfügbar.

KINDERBEKLEIDUNG (T-SHIRTS -KURZARM)



Z180K | R-180B-0 **Kids' Classic T-Shirt**

100% Baumwolle
90 (XS), 104 (S), 116 (M), 128 (L), 140 (XL), 152 (XXL)
180 g/m² (White: 175 g/m²) Russell

AZURE BLUE	BLACK	BOTTLE GREEN
BRIGHT RED	BRIGHT ROYAL	BURGUNDY
CLASSIC RED	FRENCH NAVY	PURE GOLD
PURPLE	SKY	WHITE
WINTER EMERALD	YELLOW	

Ringgesponnene Baumwolle | Schlauchwarenausführung für hohe Formbeständigkeit | Modischer 1x1 Ripp-Kragen | Decknahtfassung am Kragen | Schulter-zu-Schulter-Nackenband | Namensetikett

Farbe	Größen	1	ab 72	ab 720
White	90 - 152	4,71	4,26	3,90
Coloured	90 - 152	5,74	5,16	4,74



Z108K | R-108B-0 **Kids' Pure Organic Tee**

100% Baumwolle
104 (S), 116 (M), 128 (L), 140 (XL), 152 (XXL), 164 (3XL)
160 g/m² Russell Pure Organic

AQUA	BLACK	BRIGHT ROYAL
CLASSIC RED	FRENCH NAVY	WHITE

Moderne, körperbetonte Passform | Single Jersey | 100% gekämmte, ringgesponnene Bio-Baumwolle | Speziell gefertigtes Schulter-zu-Schulter-Nackenband für mehr Stabilität und ein edles Erscheinungsbild | Label free: Größenetikett im Nacken (inkl. Produktnummer) | Schmales Kragenbündchen mit Lycra® | Seitennähte für optimale Passform | Angenehm leichter und kühler Warengriff | Glatte Oberfläche für beste Druckergebnisse

Farbe	Größen	1	ab 36	ab 360
White	104 - 164	9,26	8,33	7,64
Coloured	104 - 164	9,71	8,73	8,02



Z165K | R-165B-0 **Kids' HD T**

65% Polyester / 35% Baumwolle
116 (M), 128 (L), 140 (XL), 152 (XXL), 164 (3XL)
160 g/m² (White: 155 g/m²) Russell

BLACK	BLUE MARL	BRIGHT NAVY MARL
CONVOY GREY (SOLID)	FRENCH NAVY	GREY MARL
MAROON MARL	SILVER MARL	WHITE

Ringgesponnene, gekämmte Baumwolle | Polybaumwollgemisch | Schmalere 1x1 Ripp-Kragen | Figurnah | Schulter-zu-Schulter-Nackenband | Entferntes Haftetikett im Nackenbereich | Mit Seitennähten | Gemäß Worldwide Responsible Accredited Production (WRAP) zertifizierte Herstellung

Farbe	Größen	1	ab 36	ab 360
Coloured	116 - 164	10,92	9,83	9,02



CV3001Y | 3001Y **Youth Jersey Short Sleeve Tee**

100% Baumwolle
S, M, L, XL
145 g/m² Canvas

ASPHALT (SOLID)	BLACK	NAVY
TRUE ROYAL	WHITE	

Gekämmte und ringgesponnene Baumwolle | Mit Seitennähten | Für den Einzelhandel geeignet | Unisex-Größe

Farbe	Größen	1	ab 72	ab 720
Coloured	S - XL	9,52	8,26	8,04



CV3413Y | 3413Y **Youth Triblend Jersey Short Sleeve Tee**

50% Polyester / 25% Baumwolle / 25% Viskose
S, M, L
130 g/m² Canvas

BLUE TRIBLEND (HEATHER)	CHARCOAL-BLACK TRIBLEND (HEATHER)	GREEN TRIBLEND (HEATHER)
GREY TRIBLEND (HEATHER)	MAUVE TRIBLEND (HEATHER)	OLIVE TRIBLEND (HEATHER)
PEACH TRIBLEND (HEATHER)	RED TRIBLEND (HEATHER)	TRUE ROYAL TRIBLEND (HEATHER)

Mit Seitennähten | Für den Einzelhandel geeignet | Unisex-Größe

Farbe	Größen	1	ab 72	ab 720
Coloured	S - L	11,64	10,09	9,83

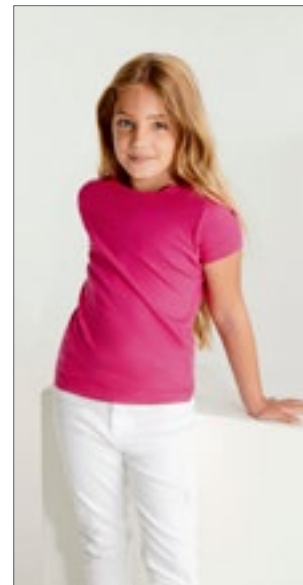

RY6627K | CA6627 **Kids' Jamaica T-Shirt**

100% Baumwolle
1/2, 3/4, 5/6, 7/8, 9/10, 11/12 Jahre
155 g/m² Roly

BLACK 02	LIGHT PINK 48	RED 60
ROSETTE 78	TUROUOISE 12	WHITE 01

Single Jersey | Tailliertes Kurzarm-T-Shirt | 1x1 gerippter Rundhals, doppellagig | Verstärkte, abgedeckte Nähte an Kragen und Schultern, sowie Seitennähten | Herausreißbares Label

Farbe	Größen	1	ab 100	ab 1000
Coloured	1-2 years - 11-12 years	3,57	3,19	3,07
White 01	1-2 years - 11-12 years	3,95	3,55	3,40



GILDAN®

GILDAN
Heavy Cotton



G5100P | 5100P Heavy Cotton™ Toddler T-Shirt

100% Baumwolle (Sport Grey: 90% Baumwolle / 10% Polyester)
86/92 (2T), 98 (3T), 104 (4T), 110 (5T), 116/128 (6T)
185 g/m² (White: 175 g/m²)

Gildan

LIGHT BLUE	LIGHT PINK	NAVY	RED
SPORT GREY (HEATHER)	WHITE		

Einlaufvorbehandelt | 1,7 cm breiter, nahtloser Kragen | Nacken- und Schulterband | Abreißetikett | Nur Größe 2T mit seitlichen Nähten | Ärmel und unterer Saum mit Zwillingsnadel | Durch eine Vierteldrehung wird eine Mittelfalte vermieden | CPSIA Tracking Label

Farbe	Größen	1	ab 72	ab 720
White	86/92 - 116/128	4,90	3,97	3,74
Sport Grey (Heather)	86/92 - 116/128	6,09	4,74	4,45
Coloured	86/92 - 116/128	6,40	5,19	4,83



GILDAN®

GILDAN
Softstyle



G64000K | 64000B Softstyle® Youth T-Shirt

100% Baumwolle (Sport Grey: 90% Baumwolle / 10% Polyester)
XS (104/110), S (110/116), M (116/134), L (140/152), XL (164/174)
153 g/m² (White: 144 g/m²)

Gildan

BLACK	CHARCOAL (SOLID)	DAISY	HELICONIA
IRISH GREEN	LIGHT BLUE	LIGHT PINK	NAVY
ORANGE	PURPLE	RED	ROYAL
SAPPHIRE	SPORT GREY (HEATHER)	WHITE	

1,9 cm breiter, nahtloser Kragen, mit Doppelnah befestigt | Nacken- und Schulterband | Größen XS und S mit Seitennähten | Größen M, L und XL ohne Seitennähte | Doppelnähte an Armabschlüssen und Bund | Abreißetikett und doppeltes Satin-Label | Vierteldrehung zur Vermeidung von Mittelfalte | CPSIA Tracking Label

Farbe	Größen	1	ab 72	ab 720
White	XS - XL	4,93	4,05	3,81
Sport Grey (Heather)	XS - XL	6,14	4,86	4,59
Coloured	XS - XL	6,52	5,33	5,02



GILDAN®

GILDAN
Heavy Cotton

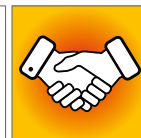
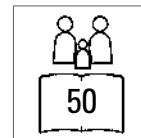

G5000K | 5000B Heavy Cotton™ Youth T-Shirt

100% Baumwolle (Ash Grey: 99% Baumwolle / 1% Polyester), (Sport Grey: 90% Baumwolle / 10% Polyester), (Graphite Heather: 50% Baumwolle / 50% Polyester)
XS (140/152), S (164), M (170), L (176), XL (182+)
185 g/m² (White: 175 g/m²)

Gildan

ASH GREY (HEATHER)	AZALEA	BLACK
CARDINAL RED	CAROLINA BLUE	CHARCOAL (SOLID)
DAISY	DARK CHOCOLATE	FOREST GREEN
GOLD	GRAPHITE HEATHER	HELICONIA
INDIGO BLUE	IRISH GREEN	KIWI
LIGHT BLUE	LIGHT PINK	LIME
MAROON	MILITARY GREEN	MINT GREEN
NATURAL	NAVY	ORANGE
PURPLE	RED	ROYAL
SAND	SAPPHIRE	SPORT GREY (HEATHER)
VIOLET	WHITE	YELLOW HAZE

Einlaufvorbehandelt | Ärmel und unterer Saum mit Zwillingsnadel | 1,7 cm breiter, nahtloser Kragen, mit Doppelnah befestigt | Durch eine Vierteldrehung wird eine Mittelfalte vermieden | Nacken- und Schulterband | CPSIA Tracking Label-konform | Abreißetikett

Farbe	Größen	1	ab 72	ab 720
White, Natural	XS - XL	4,90	3,97	3,74
Ash Grey, Sport Grey	XS - XL	6,09	4,74	4,45
Coloured	XS - XL	6,40	5,19	4,83

Mehr Artikel sind online verfügbar.

KINDERBEKLEIDUNG (T-SHIRTS - KURZARM)



ROLY



RY6681K | CA6681 **Kids' Stafford T-Shirt**

100% Baumwolle (Heather Grey: 85% Baumwolle / 15% Viskose)
3/4, 5/6, 7/8, 9/10, 11/12 Jahre
190 g/m²

Roly

BLACK 02	BOTTLE GREEN 56	CHRYSANTHEMUM RED 262	CLAY ORANGE 266
DARK LEAD 46	DENIM BLUE 86	DUSTY BLUE 267	GARNET RED 57
GRASS GREEN 83	GREEK ORANGE 265	HEATHER GREY 58	KELLY GREEN 20
LAVENDER 268	LIGHT PINK 48	MIST GREEN 264	NAVY BLUE 55
OASIS GREEN 114	OPAL 160	ORANGE 31	PURPLE 71
RED 60	RIVIERA BLUE 261	ROSETTE 78	ROYAL BLUE 05
SKY BLUE 10	TURQUOISE 12	VENTURE GREEN 152	VINTAGE WHITE 132
WASHED BLUE 126	WHITE 01	YELLOW 03	ZEN BLUE 263

Kurzarm | Doppellager Rundhalskragen | Nackenband von Schulter zu Schulter | Schlauchware | Herausreißbares Label | Enzymgewaschen

Farbe	Größen	1	ab 100	ab 1000
White 01	3-4 years - 11-12 years	4,02	3,59	3,47
Coloured	3-4 years - 11-12 years	4,55	4,07	3,93



ROLY



RY7129K | CA7129 **Kids' Sublima T-Shirt**

100% Polyester
3/4, 5/6, 7/8, 9/10, 11/12 Jahre
150 g/m²

Roly

WHITE 01

Kurzarm | Rundhalsausschnitt | Krageinfassung im gleichen Material | Seitennähte | Polyester mit Baumwolltouch | Ideal zum sublimieren | Abnehmbarer Größensticker

Farbe	Größen	1	ab 100	ab 1000
White 01	3-4 years - 11-12 years	4,33	3,88	3,74



promodoro



E399 | 300/399 **Kids' Premium-T**

100% Baumwolle (Sports Grey: 85% Baumwolle / 15% Viskose)
92, 98, 104, 116, 128, 140, 152, 164
180 g/m²

Promodoro

BABY BLUE	BLACK	CHALK PINK	FIRE RED
GOLD	KELLY GREEN	NAVY	ORANGE
ROYAL	SPORTS GREY (HEATHER)	WHITE	WILD LIME

Doppelnah-Verarbeitung an Kragen und Säumen | Kragen mit Elasthan | Necktape | Single-Jersey | Ringgesponnene, gekämmte Baumwolle | Schlauchware-Ausführung

Farbe	Größen	1	ab 100	ab 1000
White	92 - 164	7,19	6,90	6,64
Coloured	92 - 164	8,09	7,78	7,50



promodoro

NEW



E309 | 309 **Kids' Premium-T Organic**

100% Baumwolle
140, 152, 164
180 g/m²

Promodoro

AZUR BLUE	BLACK	CHARCOAL (SOLID)	FIRE RED
FLAME	FOREST	FRENCH NAVY	KHAKI
LIGHT BLUE	LIME GREEN	STEEL GRAY	WHITE

100% zertifizierte Bio-Baumwolle | Single Jersey | Neutrales Größenetikett

Farbe	Größen	1	ab 100	ab 1000
White	140 - 164	9,76	9,38	9,02
Coloured	140 - 164	11,00	10,59	10,16



SOL'S
the fair spirit



L03580 | 03580 Kids' Crusader T-Shirt

100% Baumwolle
2 (86/94), 4 (96/104), 6 (106/116), 8 (118/128), 10 (130/140), 12 (142/152) Jahre
150 g/m²

SOL'S

APPLE GREEN	AQUA	DEEP BLACK	FRENCH NAVY
FUCHSIA	GOLD	GREY MELANGE	HEATHER BEIGE
HEATHER LIGHT GREEN	HEATHER PINK	KELLY GREEN	ORANGE
ORCHID PINK	PALE PINK	RED	ROYAL BLUE
WHITE			

Jersey 150 | 100 % Bio-Baumwolle mit natürlichem Enzym, halbgekämmt, 1x1-Ripp | Rundhals-T-Shirt | Kurze Ärmel | Nackenband | Ripp-Kragen aus Baumwolle | Seitennaht von 2 bis 8 Jahren, schlauchförmig von 10 bis 12 Jahren

Farbe	Größen	1	ab 100	ab 1000
White	2 years - 12 years	5,62	4,76	4,45
Coloured	2 years - 12 years	6,21	5,26	4,90
Heather Colours	2 years - 12 years	7,76	6,57	6,14



SOL'S
the fair spirit



L03578 | 03578 Kids' Pioneer T-Shirt

100% Baumwolle
2 (86/94), 4 (96/104), 6 (106/116), 8 (118/128), 10 (130/140), 12 (142/152) Jahre
175 g/m²

SOL'S

APPLE GREEN	AQUA	DEEP BLACK	FRENCH NAVY
GOLD	GREY MELANGE	KELLY GREEN	ORANGE
PALE PINK	RED	ROYAL BLUE	WHITE

Jersey 175 | 100 % Bio-Baumwolle mit natürlichem Enzym, halbgekämmt, 1x1-Ripp | Rundhals-T-Shirt | Kurze Ärmel | Nackenband | Ripp-Kragen aus Baumwolle | Seitennaht von 2 bis 8 Jahren, schlauchförmig von 10 bis 12 Jahren | Kein Label

Farbe	Größen	1	ab 100	ab 1000
White	2 years - 12 years	6,93	5,90	5,59
Coloured	2 years - 12 years	7,21	6,16	5,85



JAMES & NICHOLSON

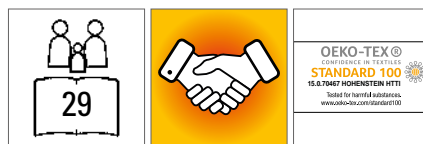

JN019 | JN019 Junior Basic-T

100% Baumwolle
XS (98/104), S (110/116), M (122/128), L (134/140), XL (146/152), XXL (158/164)
150 g/m²
James+Nicholson

ACID YELLOW	AQUA	ASH (HEATHER)
AUBERGINE	BLACK	BROWN
DARK GREEN	DARK GREY (SOLID)	DARK ORANGE
DARK ROYAL	FERN GREEN	GOLD YELLOW
GRAPHITE (SOLID)	GRENADINE	GREY HEATHER
IRISH GREEN	KHAKI	LIGHT BLUE
LIGHT GREY	LIGHT YELLOW	LILAC
LIME GREEN	MINT	NAVY
OLIVE	ORANGE	PACIFIC
PETROL	PINK	PURPLE
RED	ROSE	ROYAL
SKY BLUE	STONE	TOMATO
TURQUOISE	WHITE	WINE
YELLOW		

Kinder Komfort-T-Shirt | Hochwertiger Single-Jersey | Gekämmte, ringgesponnene Baumwolle | Rundhalsausschnitt mit Elasthan | Nackenband | Seitennähte | Doppelnähte an Schultern, Hals- und Armausschnitt

Farbe	Größen	1	ab 100	ab 1000
White	XS- XXL	6,90	6,43	6,19
Coloured	XS- XXL	7,62	7,02	6,90

Mehr Artikel sind online verfügbar.



BCTK301 | TK301 Kids' T-Shirt Exact 190

100% Baumwolle (Ash: 99% Baumwolle / 1% Viskose)
3/4 (98/104), 5/6 (110/116), 7/8 (122/128), 9/11 (134/146), 12/14 (152/164) Jahre
185 g/m²

B&C

ASH (HEATHER)	BLACK	GOLD	INDIGO
KELLY GREEN	NAVY	ORANGE	PACIFIC GREY
PINK SIXTIES	RED	ROYAL BLUE	SKY BLUE
SORBET	SWIMMING POOL	WHITE	

100% einlaufvorbehandelte, ringgesponnene Baumwolle | Exact-Rundhalsausschnitt, doppelt gelegt | Kragen in 1x1 Ripp-Strick mit Elasthan | Nackenband | Doppelte Steppnaht an Bund und Ärmeln | Röhrenförmige Konstruktion | B&C Collection ist Mitglied der Fair Wear Foundation

Farbe	Größen	1	ab 100	ab 1000
White	3/4 - 12/14	6,19	5,05	4,66
Coloured	3/4 - 12/14	7,43	6,02	5,57



RTP03256 | 03256 Kids' Tempo T-Shirt 145 gsm (Pack of 10)

100% Baumwolle (Grey Melange: 85% Baumwolle / 15% Viskose)
4 (96/104), 6 (106/116), 8 (118/128), 10 (130/140), 12 (142/152) Jahre
145 g/m²

RTP Apparel

DEEP BLACK	FRENCH NAVY	GREY MELANGE	WHITE
------------	-------------	--------------	-------

Ringgesponnene Baumwolle | Vorbehandeltes T-Shirt für Digitaldruck | Rundhalsausschnitt | Seitennähte | Enzymbehandlung für ein weiches Gefühl | Gerippter Kragen | Nackenband | Bio-Baumwolle | Kein Etikett am Ausschnitt | Tearaway®-Etikett an den Seitennähten/Schultern | Nur in Packungen erhältlich | Keine Rückgabe möglich | Der Druckbereich befindet sich 5 cm von der Unterseite des Kragens entfernt, in der Mitte der Vorderseite des Shirts | Druckbereich (Höhe x Breite) Größe: 2 (20 x 16 cm), 4 (22 x 19 cm), 6 (25 x 21 cm), 8 (28 x 23 cm), 10 (32 x 25 cm), 12 (35 x 26 cm) | Hinweise zur Lagerung und Handhabung: Stabile Temperatur unter 30 °C, Luftfeuchtigkeit ca. 65 %, staubfreie Umgebung, sorgfältige Handhabung (nicht reiben/dehnen) | Bedrucken mit allen herkömmlichen digitalen Textildirektdruckmaschinen möglich, nicht geeignet für Maschinen mit integrierter Vorbehandlung | Zusätzliche Druckinformationen: Je trockener die Baumwolle, desto besser die Farbbrillanz. Wenn die Shirts in einem Raum mit hoher Luftfeuchtigkeit gelagert werden, ist es ratsam, das Shirt vor dem Drucken 3 – 5 Sekunden vorzupressen. Das Shirt kann vorgepresst werden und Sie können sofort oder innerhalb der nächsten 30 Minuten mit dem Bedrucken beginnen.

Farbe	Größen	1	ab 50	ab 500
White	4 years - 12 years	82,82	69,97	65,45
Coloured	4 years - 12 years	94,49	79,97	74,73



RTP03258 | 03258 Kids' Tempo T-Shirt 185 gsm (Pack of 10)

100% Baumwolle (Grey Melange: 85% Baumwolle / 15% Viskose)
4 (96/104), 6 (106/116), 8 (118/128), 10 (130/140), 12 (142/152) Jahre
185 g/m²

RTP Apparel

DEEP BLACK	FRENCH NAVY	GREY MELANGE	WHITE
------------	-------------	--------------	-------

Ringgesponnene Baumwolle | Vorbehandeltes T-Shirt für Digitaldruck | Rundhalsausschnitt | Seitennähte | Enzymbehandlung für ein weiches Gefühl | Gerippter Kragen | Nackenband | Bio-Baumwolle | Kein Etikett am Ausschnitt | Tearaway®-Etikett an den Seitennähten/Schultern | Nur in Packungen erhältlich | Keine Rückgabe möglich | Der Druckbereich befindet sich 5 cm von der Unterseite des Kragens entfernt, in der Mitte der Vorderseite des Shirts | Druckbereich (Höhe x Breite) Größe: 2 (20 x 16 cm), 4 (22 x 19 cm), 6 (25 x 21 cm), 8 (28 x 23 cm), 10 (32 x 25 cm), 12 (35 x 26 cm) | Hinweise zur Lagerung und Handhabung: Stabile Temperatur unter 30 °C, Luftfeuchtigkeit ca. 65 %, staubfreie Umgebung, sorgfältige Handhabung (nicht reiben/dehnen) | Bedrucken mit allen herkömmlichen digitalen Textildirektdruckmaschinen möglich, nicht geeignet für Maschinen mit integrierter Vorbehandlung | Zusätzliche Druckinformationen: Je trockener die Baumwolle, desto besser die Farbbrillanz. Wenn die Shirts in einem Raum mit hoher Luftfeuchtigkeit gelagert werden, ist es ratsam, das Shirt vor dem Drucken 3 – 5 Sekunden vorzupressen. Das Shirt kann vorgepresst werden und Sie können sofort oder innerhalb der nächsten 30 Minuten mit dem Bedrucken beginnen.

Farbe	Größen	1	ab 50	ab 500
White	4 years - 12 years	111,86	94,96	88,77
Coloured	4 years - 12 years	114,72	97,10	90,92



RTP03261 | 03261 Kids' Cosmic T-Shirt 155 gsm (Pack of 5)

100% Baumwolle (Grey Melange: 85% Baumwolle / 15% Viskose)
4 (96/104), 6 (106/116), 8 (118/128), 10 (130/140), 12 (142/152) Jahre
155 g/m²

RTP Apparel

DEEP BLACK	FRENCH NAVY	GREY MELANGE	WHITE
------------	-------------	--------------	-------

Ringgesponnene, gekämmte Baumwolle | Vorbehandeltes T-Shirt für Digitaldruck | Rundhalsausschnitt | Seitennähte | Enzymbehandlung für ein weiches Gefühl | Gerippter Kragen | Nackenband | Bio-Baumwolle | Kein Etikett am Ausschnitt | Tearaway®-Etikett an den Seitennähten/Schultern | Nur in Packungen erhältlich | Keine Rückgabe möglich | Der Druckbereich befindet sich 5 cm von der Unterseite des Kragens entfernt, in der Mitte der Vorderseite des Shirts | Druckbereich (Höhe x Breite) Größe: 2 (20 x 16 cm), 4 (22 x 19 cm), 6 (25 x 21 cm), 8 (28 x 23 cm), 10 (32 x 25 cm), 12 (35 x 26 cm) | Hinweise zur Lagerung und Handhabung: Stabile Temperatur unter 30 °C, Luftfeuchtigkeit ca. 65 %, staubfreie Umgebung, sorgfältige Handhabung (nicht reiben/dehnen) | Bedrucken mit allen herkömmlichen digitalen Textildirektdruckmaschinen möglich, nicht geeignet für Maschinen mit integrierter Vorbehandlung | Zusätzliche Druckinformationen: Je trockener die Baumwolle, desto besser die Farbbrillanz. Wenn die Shirts in einem Raum mit hoher Luftfeuchtigkeit gelagert werden, ist es ratsam, das Shirt vor dem Drucken 3 – 5 Sekunden vorzupressen. Das Shirt kann vorgepresst werden und Sie können sofort oder innerhalb der nächsten 30 Minuten mit dem Bedrucken beginnen.

Farbe	Größen	1	ab 50	ab 500
White	4 years - 12 years	47,96	40,70	37,96
Coloured	4 years - 12 years	50,58	42,84	39,98



SM121 | SM121

Kids' Feel Good Stretch T

96% Baumwolle / 4% Elasthan
3/4, 5/6, 7/8, 9/10, 11/12 Jahre
165 g/m²

SF Minni

BLACK	BRIGHT RED	FUCHSIA
NAVY	ROYAL	WHITE

Abreißetikett | Gerippter Rundhalsausschnitt mit weichem Stretch | Enzymgewaschen für einzigartig weiches Tragegefühl | Moderne, schmale Passform für Lang-Größen | Doppelnähte an Ärmeln und Saum

Farbe	Größen	1	ab 72	ab 720
White	3-4 years - 11-12 years	10,66	8,78	8,43
Coloured	3-4 years - 11-12 years	11,26	9,26	8,90



XP521 | XP521

Kids' Subli Plus® T-Shirt

100% Polyester
104 (3-4 Jahre), 116 (5-6 Jahre), 128 (7-8 Jahre), 140 (8-9 Jahre), 152 (11-12 Jahre), 164 (13-14 Jahre)
210 g/m²

Xpres

WHITE

Feuchtigkeitsregulierende Ausführung | 1x1 Ripp-Kragen | Nackenband aus Shirt-Material | Doppelnäht an Saum und Ärmelbündchen | Entfernbares, gedrucktes Xpres-Nackenlabel | Pflegeetikett in der Seitennäht | Versiegelte Schulternähte

Farbe	Größen	1	ab 50	ab 500
White	104 - 164	11,78	10,59	10,07



E160 | 160

Kids' Raglan-T

100% Baumwolle
104, 116, 128, 140, 152, 164
180 g/m²

Promodoro

BLACK/FIRE RED	WHITE/FIRE RED
WHITE/NAVY	

Single-Jersey | Ringgesponnene, gekämmte Baumwolle | Ärmel und Krageneinfassung in Kontrastfarbe

Farbe	Größen	1	ab 100	ab 1000
Coloured	104 - 164	9,31	9,04	8,43



BCTK350 | TK350

Kids' T-Shirt Base-Ball

100% Baumwolle
3/4 (98/104), 5/6 (110/116), 7/8 (122/128), 9/11 (134/146), 12/14 (152/164) Jahre
185 g/m²

B&C

WHITE/NAVY	WHITE/RED
------------	-----------

100% einlaufvorbehandelte, ringgesponnene Baumwolle | Nackenband | Kontrastfarbener Kragen | Raglan-Ärmel | Exact-Rundhalsausschnitt, doppelt gelegt | Kragen in 1x1 Ripp-Strick mit Elasthan | Doppelte Steppnäht an Bund und Ärmeln | Seitennähte | B&C Collection ist Mitglied der Fair Wear Foundation

Farbe	Größen	1	ab 50	ab 500
Coloured	3/4 - 12/14	10,19	9,09	8,38

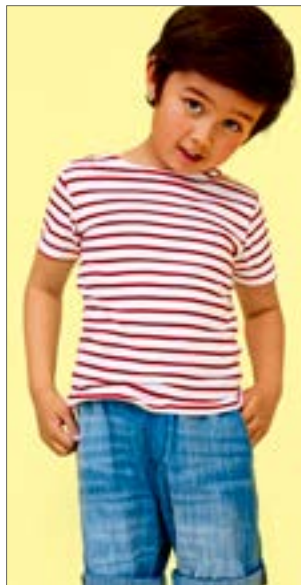

L01400 | 01400

Kids' Round Neck Striped T-Shirt Miles

100% Baumwolle (Ash: 98% Baumwolle / 2% Viskose)
4 (96/104), 6 (106/116), 8 (118/128), 10 (130/140), 12 (142/152), 14 (154/164) Jahre
150 g/m²

SOL'S

ASH (HEATHER)/LEMON	WHITE/NAVY
WHITE/RED	

Kurze Ärmel | Geschnitten und genäht | Chambray-Details im Kragen

Farbe	Größen	1	ab 50	ab 500
Coloured	4 years - 14 years	15,28	12,45	11,92

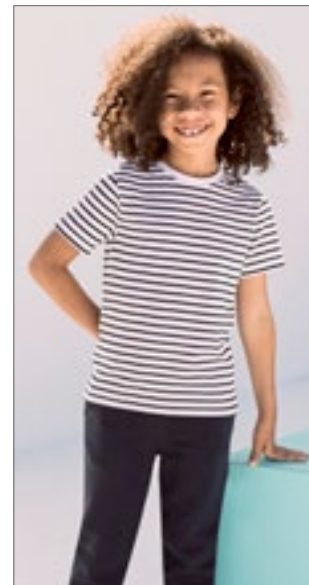

SM202 | SM202

Kids' Striped T

100% Baumwolle
5/6, 7/8, 9/10, 11/12 Jahre
160 g/m²

SF Minni

WHITE/OXFORD NAVY

Abreißetikett | Unisex-Style, Normale Passform | Halsausschnitt aus geripptem Stretch | Nackenband in Single-Jersey-Qualität | Zwillingenadelstich

Farbe	Größen	1	ab 72	ab 720
White/Oxford Navy	5-6 years - 11-12 years	11,26	9,26	8,90

KINDERBEKLEIDUNG (T-SHIRTS -ÄRMELLOS)

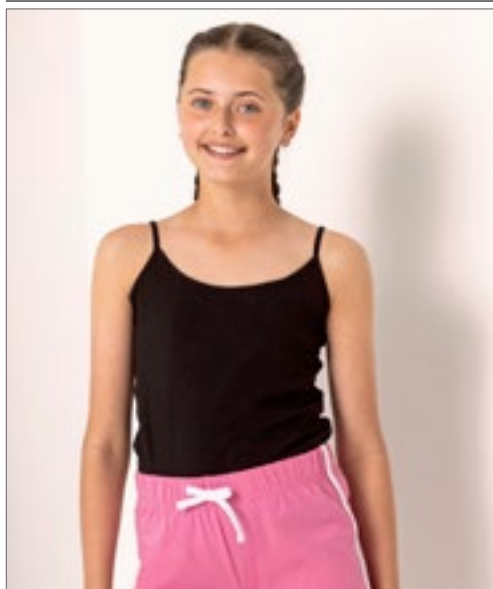

SM126 | SM126 **Kids´ Feel Good Stretch Spaghetti Vest**

96% Baumwolle / 4% Elasthan
5/6, 7/8, 9/10, 11/12 Jahre
165 g/m²

SF Minni

BLACK

Single-Jersey | Enzymoberfläche | Abreißetikett | Spaghetti-Hemd mit verstellbaren Trägern | Wohlfühl-Stretchmaterial | Enzymspülung für ein einzigartiges weiches Handgefühl | Moderne, schmale Passform für Lang-Größen | Ausschnitt und Armlöcher eingefasst | Saum mit Zwillingnadelstich

Farbe	Größen	1	ab 72	ab 720
Black	5-6 years - 11-12 years	10,54	8,66	8,33



SM123 | SM123 **Kids´ Feel Good Stretch Vest**

96% Baumwolle / 4% Elasthan
5/6, 7/8, 9/10, 11/12 Jahre
165 g/m²

SF Minni

BLACK WHITE

Abreißetikett | Einfassung an Hals und Armlöchern aus gleichem Material | Enzymgewaschen für einzigartig weiches Tragegefühl | Moderne, schmale Passform für Lang-Größen | Doppelnähte an Ärmeln und Saum

Farbe	Größen	1	ab 72	ab 720
Coloured	5-6 years - 11-12 years	11,26	9,26	8,90

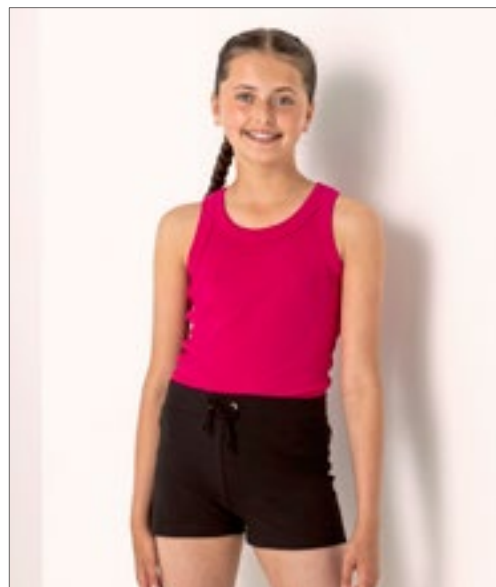

SM16 | SM016 **Kids´ Tank Vest**

100% Baumwolle
4/6 (104/116), 7/9 (122/134), 10/12 (140/152) Jahre
220 g/m²

SF Minni

BLACK FUCHSIA

Doppelnähte für extra Stabilität und Haltbarkeit | TankTop mit breiter Einfassung an Nacken und Armlöchern | Gerader Saum | Interlock

Farbe	Größen	1	ab 72	ab 720
Coloured	4-6 years - 10-12 years	10,54	8,66	8,33

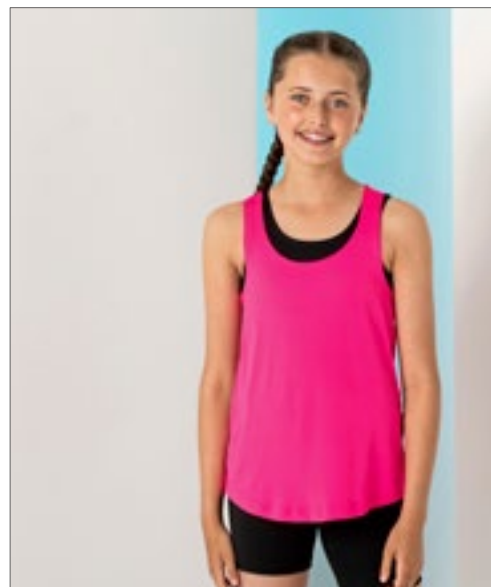

SM241 | SM241 **Kids´ Fashion Workout Vest**

90% Polyester / 10% Elasthan
5/6, 7/8, 9/10, 11/12 Jahre
150 g/m²

SF Minni

BLACK NEON PINK

Abreißetikett | Gekreuzte Träger im Rücken, tiefer Armausschnitt und Saum | Flatlock-Nähte | U-Ausschnitt

Farbe	Größen	1	ab 72	ab 720
Coloured	5-6 years - 11-12 years	14,23	11,71	11,23



SM170 | SM170 **Kids´ High Neck Crop Vest**

96% Baumwolle / 4% Elasthan
5/6 (116), 7/8 (128), 9/10 (140), 11/12 (152) Jahre
220 g/m²

SF Minni

BLACK **WHITE**

Abreißetikett | Abgesetzter Trichterkragen | Modisch kurz geschnitten | Doppelnähte an Ärmelöchern und Saum | Soft-Stretch Single-Jersey



BELLA+CANVAS



BL8800Y | 8800Y **Youth Flowy Racerback Tank**

65% Polyester / 35% Viskose
S, M, L
125 g/m²

Bella

ATHLETIC HEATHER **BLACK** **DARK GREY HEATHER** **MAUVE**
PEACH **TEAL** **WHITE**

Mit Seitennaht | Legere, locker fallende Passform | Gekettelter Saum | Racerback-Nähte sind optisch unversäumt und erscheinen „ausgerissen“

Farbe	Größen	1	ab 72	ab 720
Coloured	5-6 years - 11-12 years	8,93	7,33	7,04

Farbe	Größen	1	ab 72	ab 720
Coloured	S - L	12,16	10,54	10,26



NH600 | POCAHONTAS **Kids´ Vest Pocahontas**

100% Polyester (White: 100% Baumwolle)
3/4, 5/6, 7/8, 9/11, 12/14 Jahre
140 g/m²

Nath

FUCHSIA FLUOR **WHITE** **YELLOW FLUOR**

Farben aus Polyester mit Cotton Touch | Kleid mit Fransenoptik | Seitennähte für einen taillierten Sitz | Medium Fit



NH603 | SANDY **Kids´ Vest Sandy**

100% Baumwolle
1, 2, 3/4, 5/6, 7/8, 9/11, 12/14 Jahre
165 g/m²

Nath

WHITE **WHITE/BUBBLEGUM** **WHITE/TURQUOISE**

T-Shirt-Kleid aus halbgekämmter Baumwolle | Gleichfarbige und kontrastfarbene Rüsche am Saum | Seitennähte für einen taillierten Sitz | Eingesetzte gleichfarbige Rüschen-Ärmel | Medium Fit

Farbe	Größen	1	ab 100	ab 1000
Coloured	3/4 - 12/14	6,55	6,09	5,33

Farbe	Größen	1	ab 100	ab 1000
Coloured	1 - 12/14	7,14	6,64	5,81

KINDERBEKLEIDUNG (T-SHIRTS - LANGARM)

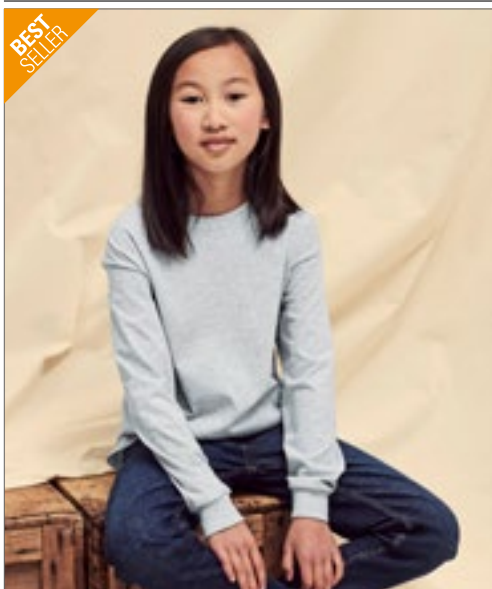

BEST SELLER



FRUIT OF THE LOOM®



F240K | 61-007-0 **Kids' Valueweight Long Sleeve T**

100% Baumwolle (Heather Grey: 97% Baumwolle / 3% Polyester), (Dark Heather Grey: 50% Baumwolle / 50% Polyester)

104, 116, 128, 140, 152, 164
165 g/m² (White: 160 g/m²)

Fruit of the Loom

BLACK	DARK GREY HEATHER	DEEP NAVY	HEATHER GREY
RED	ROYAL BLUE	WHITE	

Rundhalsausschnitt mit Baumwolle/Lycra® Ripp | Gleichfarbiges Nackenband | Armabschluss mit Baumwolle/Lycra® Ripp | Höhere Maschendichte für verbesserte Bedruckbarkeit

Farbe	Größen	1	ab 72	ab 720
Coloured	104 - 164	6,57	5,81	5,33



E195 | 195 **Kids' Long Sleeve T**

100% Baumwolle
104, 116, 128, 140, 152, 164
220 g/m²

Promodoro

NAVY	WHITE
------	-------

Weich und dehnbar | Eng anliegend | Interlock | Kragen eingefasst | Gekämmte Baumwolle

Farbe	Größen	1	ab 100	ab 1000
Coloured	104 - 164	13,38	12,85	12,35

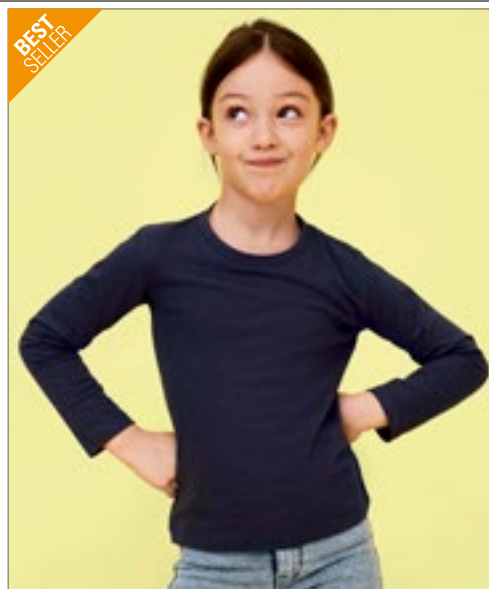

BEST SELLER

SOL'S
the fair spirit



L02947 | 02947 **Kids' Imperial Long Sleeve T-Shirt**

100% Baumwolle
4 (96/104), 6 (106/116), 8 (118/128), 10 (130/140), 12 (142/152) Jahre
190 g/m²

SOL'S

DEEP BLACK	FRENCH NAVY	GREY MELANGE	RED
ROYAL BLUE	WHITE		

190 Jersey, 100% halbgekämmte Baumwolle Ringspun | Nackenband | Elasthan-Ripp-Kragen | Rundhalsausschnitt | Lange Ärmel | Geschnitten und genäht | Abreißetikett

Farbe	Größen	1	ab 50	ab 500
White	4 years - 12 years	8,12	6,88	6,43
Coloured	4 years - 12 years	8,93	7,57	7,07



BY135 | BY135 **Kids' Long Sleeve**

100% Baumwolle
110/116, 122/128, 134/140, 146/152, 158/164
200 g/m²

Build Your Brand

BLACK	WHITE
-------	-------

100% weiche Baumwolle | Sportlich-schlichter Longsleeve | Weiter, lockerer Schnitt | Breite Ärmelbündchen | Abgesetzter Rundhalsausschnitt | Single-Jersey

Farbe	Größen	1	ab 150 (146/152 ab 120)	ab 1500 (146/152 ab 1200)
Coloured	110/116 - 134/140	10,47	9,40	8,83
Coloured	146/152 - 158/164	10,47	9,40	8,83



BELLA+CANVAS



CV3200Y | 3200Y
Youth 3/4 Sleeve Baseball Tee

52% Baumwolle / 48% Polyester (Triblend Farben):
50% Polyester / 25% Baumwolle / 25% Viskose

S, M, L
130 g/m² Canvas

WHITE/BLACK	WHITE/DENIM
WHITE/HEATHER PEACH	WHITE/NAVY
WHITE/RED	

52% gekämmte und ringgesponnene Baumwolle / 48% Polyester; Triblend-Farben: 50% Polyester / 25% gekämmte und ringgesponnene Baumwolle / 25% Viskose | Mit Seitennaht | Raglan-Ärmel und Halsbündchen farblich abgesetzt

Farbe	Größen	1	ab 72	ab 720
Coloured	S - L	12,16	10,54	10,26



SM271 | SM271
Kids' Long Sleeved Baseball T

100% Baumwolle (Heather Grey: 85% Baumwolle / 15% Viskose)

5/6 (116), 7/8 (128), 9/10 (140), 11/12 (152) Jahre
140 g/m² SF Minni

HEATHER GREY/BLACK	HEATHER GREY/ROYAL
WHITE/OXFORD NAVY	WHITE/RED

Entfernbares SF (Skinnifit) Label | Kontrastfarbene Raglan-Ärmel und Ripp-Rundhalsausschnitt mit Nackenband | Langer Schnitt mit geformten Seitennahten | Runder Saum mit Doppelnah | Unisex

Farbe	Größen	1	ab 72	ab 720
Coloured	5-6 years - 11-12 years	13,40	11,02	10,59



SM514 | SM514
Kids' Drop Shoulder Slogan Top

100% Baumwolle
5/6, 7/8, 9/10, 11/12 Jahre
220 g/m² SF Minni

BLACK	BRIGHT PINK
OXFORD NAVY/WHITE STRIPES	WHITE

Übergroßes, schweres Single-Jersey-Top mit abgesenkten Ärmelöchern mit großem Dekorationsbereich | Nackenband, Seitenschlitze am Saum | Hinten abgerundet und länger geschnitten | Gerader Saum auf der Vorderseite | Halsausschnitt und Bündchen im Rippenmuster mit Ziernaht | Doppelnähte | Abreißetikett | Passend zu SFM514 Unisex Drop Shoulder Slogan Top

Farbe	Größen	1	ab 36	ab 360
Solid	5-6 years	17,68	14,54	13,97
Colours	- 11-12 years			
Oxford Navy/	5-6 years			
White Stripes-	11-12 years	19,64	16,16	15,49



mantis kids



MK84 | HM84/MK84
Kids' Breton T

100% Baumwolle
2/3, 4/5, 6/7, 8/9, 10/12, 12+ Jahre
200 g/m² Mantis Kids

WHITE/NAVY

Zertifizierung als Bio-Baumwolle in Arbeit | 16mm x 8mm breite garngefärbte Streifen | Seitenschlitze | Länger geschnittener Rücken | Weiche und dehnbare Qualität | Abreißetikett

Farbe	Größen	1	ab 50	ab 500
White/Navy	2-3 years - 6-7 years	19,21	16,64	15,40
White/Navy	8-9 years - 12+	22,66	19,64	18,18



SOL'S
the fair spirit



L03101 | 03101
Kids' Long Sleeve Striped T-Shirt Matelot

100% Baumwolle
4 (96/104), 6 (106/116), 8 (118/128), 10 (130/140), 12 (142/152) Jahre
160 g/m² SOL'S

FRENCH NAVY/WHITE	WHITE/NAVY
-------------------	------------

160 Jersey | 100 % gekämmte Ringspun-Baumwolle | Enzymbehandlung für besondere Weichheit | Rundhalsausschnitt | Geschnitten und genäht | Platzierte Streifen

Farbe	Größen	1	ab 50	ab 500
Coloured	4 years - 12 years	23,01	18,73	17,97

Mehr Artikel sind online verfügbar.

KINDERBEKLEIDUNG (POLO SHIRTS)

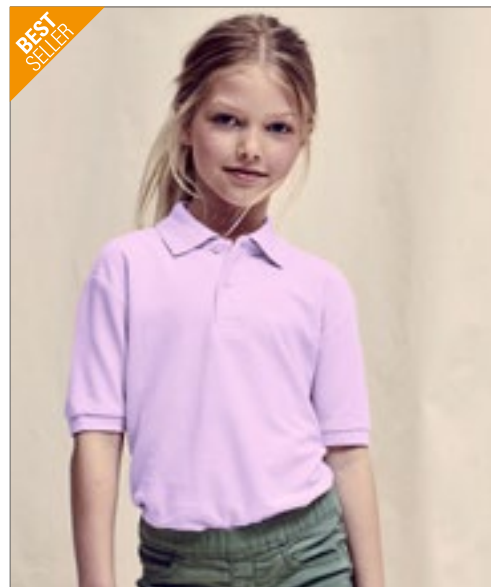

BCPK486 | PK486 **Kids' Polo Safran**
 100% Baumwolle
 5/6 (110/116), 7/8 (122/128), 9/11 (134/146), 12/14 (152/164) Jahre
 180 g/m²

BLACK	FUCHSIA	GOLD	NAVY
PACIFIC GREY	PUMPKIN ORANGE	REAL GREEN	RED
ROYAL BLUE	SKY BLUE	WHITE	

100% einlaufvorbehandelte, gekämmte, ringgesponnene Baumwolle | Kragen und Bündchen in 1x1 Ripp-Strick | Verstärkte 2-Knopfleiste mit fixierbarem Einlagenstoff | Farblich abgestimmte Knöpfe | Nackenband | Seitennähte | B&C Collection ist Mitglied der Fair Wear Foundation

F502K | 63-417-0 **Kids' 65/35 Polo**
 65% Polyester / 35% Baumwolle
 104, 116, 128, 140, 152, 164
 180 g/m² (White: 170 g/m²)

BLACK	BOTTLE GREEN	BURGUNDY	DEEP NAVY
HEATHER GREEN	HEATHER GREY	HEATHER RED	LIGHT PINK
NAVY	PURPLE	RED	ROYAL BLUE
SKY BLUE	SUNFLOWER	WHITE	

2-Knopfleiste mit gleichfarbigen Knöpfen | Verstärkte Schulternaht und Nackenband | Waschbar bis 60 °C

Farbe	Größen	1	ab 50	ab 500
White	5/6 - 12/14	14,09	12,57	11,64
Coloured	5/6 - 12/14	16,78	14,97	13,85

Farbe	Größen	1	ab 36	ab 360
White	104 - 164	10,59	9,38	8,59
Coloured	104 - 164	11,90	10,54	9,66

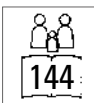

JN070K | JN070K **Junior Classic Polo**
 100% Baumwolle
 XS (98/104), S (110/116), M (122/128), L (134/140), XL (146/152), XXL (158/164)
 195 g/m² James+Nicholson

ACID YELLOW	AQUA	AUBERGINE
BLACK	BROWN	DARK ORANGE
DARK ROYAL	FERN GREEN	GOLD YELLOW
GRAPHITE (SOLID)	GRENADINE	GREY HEATHER
IRISH GREEN	LIGHT BLUE	LIGHT YELLOW
LILAC	LIME GREEN	MINT
NAVY	OLIVE	ORANGE
PACIFIC	PETROL	PURPLE
RED	ROSE	ROYAL
SIGNAL RED	SKY BLUE	STONE
TOMATO	TURQUOISE	WHITE
WINE	YELLOW	

Hochwertiges Polohemd mit Armbündchen | Sehr feine Piqué-Qualität | Gekämmte, ringgesponnene Baumwolle | Sportlicher Schnitt mit Seitenschlitzen | Gestrickter Polokragen und Arm-bündchen | Doppelnähte an Schultern und Armausschnitt | 2 Knöpfe Ton in Ton

Farbe	Größen	1	ab 50	ab 500
White	XS - XXL	13,69	12,85	12,50
Coloured	XS - XXL	15,71	14,64	14,28





G8800K | 8800B **DryBlend® Youth Jersey Polo**

50% Baumwolle / 50% Polyester
S (116/128), M (140/152), L (164), XL (176)
 190 g/m² (White: 193 g/m²)

Gildan

BLACK	NAVY	PURPLE	RED
ROYAL	SPORT GREY (HEATHER)	WHITE	

Durch eine Vierteldrehung wird eine Mittelfalte vermieden | Ripp-Strick-Kragen | Umgenähte Knopfleiste mit Verstärkung unten | Zwei Hornknöpfe | Unterer Saum mit Zwillingsnadel | Eingefasste Ärmelbündchen | Transfer Label | CPSIA Tracking Label

Farbe	Größen	1	ab 36	ab 360
White	S - XL	9,47	7,43	6,95
Coloured	S - XL	11,38	8,88	8,38



RY6638K | PO6638 **Kids' Star Poloshirt**

100% Baumwolle
1/2, 3/4, 5/6, 7/8, 9/10, 11/12 Jahre
 200 g/m²

Roly

NAVY BLUE 55	RED 60	ROYAL BLUE 05	SKY BLUE 10
TROPICAL GREEN 216	VENTURE GREEN 152	WHITE 01	YELLOW 03

100% Baumwoll-Piqué | Kurzarm | 3-Knopfleiste mit Knöpfen Ton-in-Ton | Nackenband | Ripp-Strick-Kragen und Ärmelbündchen | Seitennähte und Seitenschlitze | Herausreißbares Label

Farbe	Größen	1	ab 50	ab 500
White 01	1-2 years - 11-12 years	8,95	8,02	7,71
Coloured	1-2 years - 11-12 years	9,66	8,64	8,31

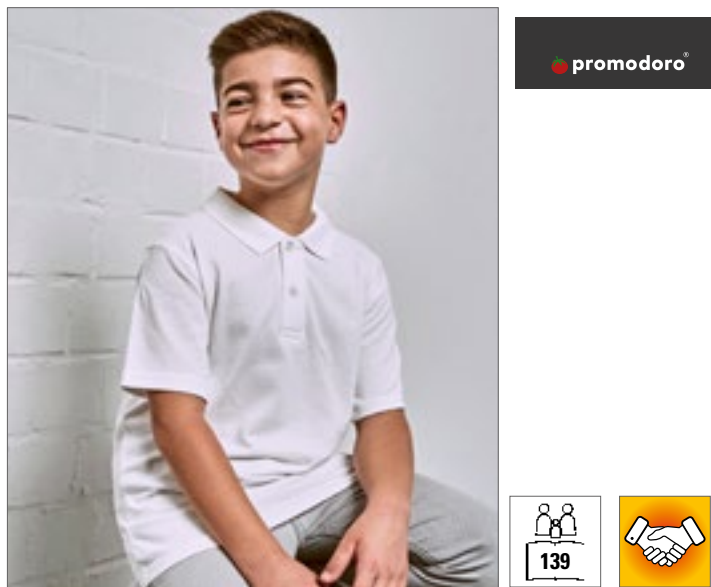

E404 | 404 **Kids' Premium Polo**

100% Baumwolle
104, 116, 128, 140, 152, 164
 190 g/m²

Promodoro

BLACK	FIRE RED	ROYAL	WHITE
-------	----------	-------	-------

Knopfleiste mit zwei Hornknöpfen | Piqué-Material | Seitenschlitze | Gekämmte Baumwolle

Farbe	Größen	1	ab 50	ab 500
White	104 - 164	16,99	16,52	15,33
Coloured	104 - 164	16,99	16,52	15,33



S510K | ST3200 **Kids' Polo**

100% Baumwolle (Grey Heather: 85% Baumwolle / 15% Viskose)
XS (110/116), S (122/128), M (134/140), L (146/152), XL (158/164)
 170 g/m²

Stedman®

BLACK OPAL	BRIGHT ROYAL	GREY HEATHER	NAVY BLUE
SCARLET RED	WHITE		

Ringspinn-Baumwolle | Single-Jersey (Piqué-Look) | Nackenband | Zwei Ton-in-Ton-Knöpfe | Ohne Ärmelbündchen | Seitennähte | Waschbar bis 40 °C

Farbe	Größen	1	ab 48	ab 480
White	XS - XL	10,85	9,50	8,88
Coloured	XS - XL	12,54	10,97	10,26

Mehr Artikel sind online verfügbar.

KINDERBEKLEIDUNG (POLO SHIRTS)



L512K | 11344 **Kids' Summer Polo II**

100% Baumwolle
4 (96/104), 6 (106/116), 8 (118/128), 10 (130/140), 12 (142/152) Jahre
170 g/m²

ATOLL BLUE	GOLD	KELLY GREEN	NAVY
ORANGE	PINK	RED	ROYAL BLUE
SKY BLUE	WHITE		

Gekämmte Ringspun-Baumwolle | Knopfleiste mit drei gleichfarbigen Knöpfen | Verstärktes Nackenband, verstärkte Knopfleiste | Gerader Abschluss unten mit Seitenschlitzen | Gerippter Kragen

Farbe	Größen	1	ab 50	ab 500
White	4 years - 12 years	10,38	8,85	8,40
Coloured	4 years - 12 years	12,57	10,73	10,19



Z539K | R-539B-0 **Kids' Classic Polycotton Polo**

65% Polyester / 35% Baumwolle
90 (XS), 104 (S), 116 (M), 128 (L), 140 (XL), 152 (XXL)
215 g/m² (White: 210 g/m²)

BLACK	BOTTLE GREEN	BRIGHT RED	BRIGHT ROYAL
BURGUNDY	CLASSIC RED	FRENCH NAVY	LIGHT OXFORD (HEATHER)
PURE GOLD	PURPLE	SKY	WHITE
YELLOW			

Ringgesponnene Baumwolle | Feiner Piquéstoff | 2-Knopfleiste mit farblich abgestimmten Knöpfen | Nackenband | Einzigartige Doppelgarn-Konstruktion | Ersatzknopf in der Seitennaht | Verstärkte Schulternaht | Doppelnah am Bund | Namens-Etikett

Farbe	Größen	1	ab 36	ab 360
Coloured	90 - 152	16,61	14,97	13,73

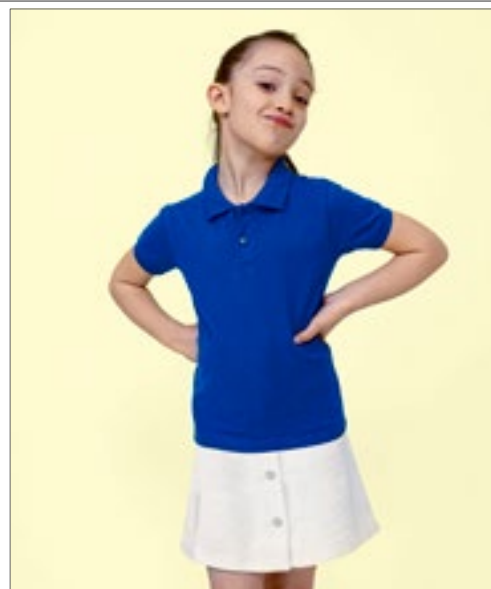

L02948 | 02948 **Kids' Perfect Polo**

100% Baumwolle
4 (96/104), 6 (106/116), 8 (118/128), 10 (130/140), 12 (142/152) Jahre
180 g/m²

BLACK	FRENCH NAVY	GREY MELANGE	KELLY GREEN
RED	ROYAL BLUE	WHITE	

Piqué 180; 100% gekämmte Ringspun-Baumwolle | 1x1 Ripp-Strick-Kragen und Bündchen | Nackenband | Kurze Ärmel | Knopfleiste mit zwei farblich abgestimmten Knöpfen | Geschnitten und genäht | Abreißetikett

Farbe	Größen	1	ab 50	ab 500
White	4 years - 12 years	13,23	11,21	10,47
Coloured	4 years - 12 years	15,49	13,11	12,28



F504K | 63-201-0 **Kids' Long Sleeve 65/35 Polo**

65% Polyester / 35% Baumwolle
104, 116, 128, 140, 152, 164
180 g/m² (White: 170 g/m²)

BLACK	DARK HEATHER GREY	DEEP NAVY	HEATHER GREY
RED	ROYAL BLUE	SKY BLUE	WHITE

Waschbar bis 60 °C | 2-Knopfleiste mit gleichfarbigen Knöpfen | Armabschluss mit Baumwolle/Elasthan Ripp

Farbe	Größen	1	ab 36	ab 360
Coloured	104 - 164	13,54	12,00	11,00

BEST SELLER





F324NK | 62-041-0 **Kids' Classic Set-In Sweat**

80% Baumwolle / 20% Polyester (Heather Royal, Heather Green, Heather Navy, Heather Red:
60% Baumwolle / 40% Polyester)
104, 116, 128, 140, 152, 164
280 g/m² (White, Heather Grey: 260 g/m²) Fruit of the Loom

BLACK	BOTTLE GREEN	BURGUNDY
DEEP NAVY	HEATHER GREEN	HEATHER GREY
HEATHER NAVY	HEATHER RED	HEATHER ROYAL
NAVY	RED	ROYAL BLUE
SKY BLUE	SUNFLOWER	WHITE

Single-Jersey Nackenband | Bündchen aus Baumwolle/Lycra® Ripp

Farbe	Größen	1	ab 36	ab 360
Coloured	104 - 164	13,45	11,90	10,92





F324K | 62-031-0 **Kids' Premium Set-In Sweat**

70% Baumwolle / 30% Polyester
104, 116, 128, 140, 152, 164
280 g/m² (White, Heather Grey: 260 g/m²) Fruit of the Loom

BLACK	BOTTLE GREEN	BURGUNDY
DEEP NAVY	HEATHER GREY	NAVY
RED	ROYAL BLUE	SKY BLUE
SUNFLOWER	WHITE	

Single-Jersey Nackenband | Bündchen aus Baumwolle/Elasthan Ripp

Farbe	Größen	1	ab 36	ab 360
Coloured	104 - 164	16,90	14,97	13,73





F304K | 62-033-0 **Kids' Premium Raglan Sweat**

70% Baumwolle / 30% Polyester
104, 116, 128, 140, 152, 164
280 g/m² (Heather Grey: 260 g/m²) Fruit of the Loom

BLACK	BOTTLE GREEN	BURGUNDY
DEEP NAVY	HEATHER GREY	NAVY
RED	ROYAL BLUE	

Single-Jersey Nackenband | Bündchen aus Baumwolle/Elasthan Ripp

Farbe	Größen	1	ab 36	ab 360
Coloured	104 - 164	16,52	14,61	13,40





F304NK | 62-039-0 **Kids' Classic Raglan Sweat**

80% Baumwolle / 20% Polyester
104, 116, 128, 140, 152, 164
280 g/m² (Heather Grey: 260 g/m²) Fruit of the Loom

BLACK	BOTTLE GREEN	BURGUNDY
DEEP NAVY	HEATHER GREEN	HEATHER GREY
HEATHER NAVY	HEATHER RED	HEATHER ROYAL
NAVY	PURPLE	RED
ROYAL BLUE	SUNFLOWER	

Single-Jersey Nackenband | Bündchen aus Baumwolle/Lycra® Ripp

Farbe	Größen	1	ab 36	ab 360
Coloured	104 - 164	13,04	11,57	10,61





BCWK680 | WK680 **Kids' Set In Sweat**

80% Baumwolle / 20% Polyester
3/4 (98/104), 5/6 (110/116), 7/8 (122/128), 9/11 (134/146), 12/14 (152/164) Jahre
280 g/m² B&C

BLACK	HEATHER GREY	NAVY
RED	ROYAL BLUE	WHITE

80% gekämmte, ringgesponnene Baumwolle / 20% Polyester | Perfect Sweat Technology: Qualitätsgewebe für optimale Bedruckbarkeit, Tragekomfort und Strapazierfähigkeit | Kragen, Ärmelbund und Bund unten in 1x1 Ripp-Strick mit Elasthan | Moderner Schnitt | Seitennähte | B&C Collection ist Mitglied der Fair Wear Foundation

Farbe	Größen	1	ab 30	ab 300
Coloured	3/4 - 12/14	21,42	19,06	17,66





L311K | 13249 **Kids' Sweatshirt New Supreme**

50% Baumwolle / 50% Polyester
4 (96/104), 6 (106/116), 8 (118/128), 10 (130/140), 12 (142/152) Jahre
280 g/m² SOL'S

BLACK	GREY MELANGE	KELLY GREEN
NAVY	ORANGE	RED
ROYAL BLUE		

Ringgesponnene Baumwolle | Verstärkendes Nackenband | Elasthan-Ripp-Bündchen, -Kragen und -Saum | Angeraute Fleece-Innenseite

Farbe	Größen	1	ab 25	ab 250
Coloured	4 years - 12 years	18,42	15,61	14,59



Neutral.
Certified Responsibility™



NE33001 | O33001 **Kids' Sweatshirt**

100% Baumwolle
92/98, 104/110, 116/122, 128/134, 140/146, 152/158
300 g/m² Neutral

BLACK	NAVY	RED
SPORT GREY		

Fairtrade-zertifizierte Baumwolle | Zertifizierte, gekämmte Bio-Baumwolle | Fleece mit gebürsteter Rückseite | Rundhalsausschnitt | Raglan-Ärmel | Ripp-Bündchen an Ärmeln und Saum

Farbe	Größen	1	ab 50 (140/146 ab 30)	ab 500 (140/146 ab 300)
Coloured	92/98 - 128/134	33,32	28,56	27,37
Coloured	140/146 - 152/158	33,32	28,56	27,37



GILDAN
GILDAN
Heavy Blend™



G18000K | 18000B **Heavy Blend™ Youth Crewneck Sweatshirt**

50% Baumwolle / 50% Polyester (Sport Grey):
60% Polyester / 40% Baumwolle)
XS (104/110), S (116/128), M (140/152), L (164), XL (176)
271 g/m² (White: 257 g/m²) Gildan

BLACK	DARK HEATHER	FOREST GREEN
GRAPHITE HEATHER	MAROON	NAVY
RED	ROYAL	SPORT GREY (HEATHER)
WHITE		

Eingesetzte Ärmel | 1x1 Ripp-Strick mit Elasthan | Durch eine Vierteldrehung wird eine Mittelfalte vermieden | Doppelnähte an Schulter, Armausschnitt, Saum und Bündchen | CPSIA Tracking Label | Abreißetikett | Einlaufvorbehandeltes Sweat-Material

Farbe	Größen	1	ab 36	ab 360
White	XS - XL	15,07	12,26	11,52
Coloured	XS - XL	16,45	13,38	12,52



mantis kids

NEW



MK05 | MK05 **Kids' Essential Sweatshirt**

80% Baumwolle / 20% Polyester
2/3, 4/5, 6/7, 8/9, 10/12, 12+ Jahre
280 g/m² Mantis Kids

BLACK	HEATHER GREY	NATURAL
NAVY		

Zertifizierung als Bio-Baumwolle in Arbeit, ringgesponnen und gekämmt / Recyceltes Polyester (rPET) | Gebürstetes Fleece | Eingesetzte Ärmel | Ripp-Strick an Kragen, Bündchen und Saum | Farblich angepasstes Fischgrät-Nackenband | Bedruckbarer Einsatz im Nacken | Abreißbares Größenetikett | Pflegeetikett mit QR-Code zur Rückverfolgung der Lieferkette und Prüfung der positiven Auswirkungen des Kaufs von Biomaterialien | Pflegeetikett aus Bio-Baumwolle

Farbe	Größen	1	ab 20	ab 200
Coloured	2-3 years - 12+	24,68	21,40	19,80
Heather Grey	2-3 years - 12+	27,44	23,78	22,02

JustHoods
AWDis



JH030K | JH030J **Kids' AWDiS Sweat**

80% Baumwolle / 20% Polyester (Charcoal (Heather):
52% Baumwolle / 48% Polyester), (Heather Grey: 75% Baumwolle / 25% Polyester)
1/2 (XXS), 3/4 (XS), 5/6 (S), 7/8 (M), 9/11 (L), 12/13 (XL) Jahre
280 g/m² Just Hoods

1/2, 3/4, 5/6, 7/8, 9/11, 12/13

ARCTIC WHITE	ASH (HEATHER)	BABY PINK
BOTTLE GREEN	BURGUNDY	CHARCOAL (HEATHER)
DEEP BLACK	DESERT SAND	DUSTY PINK
FIRE RED	HEATHER GREY	HOT PINK
JET BLACK	KELLY GREEN	LIME GREEN
MUSTARD	NEW FRENCH NAVY	OXFORD NAVY
PEPPERMINT	PURPLE	RED HOT CHILLI
ROYAL BLUE	SAPPHIRE BLUE	SKY BLUE
STORM GREY (SOLID)	SUN YELLOW	

3/4, 5/6, 7/8, 9/11, 12/13

FOREST GREEN

Ringspun-Baumwolle | Sweater mit Rundhalsausschnitt | Eingesetzte Ärmel | Nackenband | Modische Passform | Weiches Baumwollgewebe sorgt für eine ideale Druckoberfläche | Gebürstetes Innenvlies | Einfaches Abreißetikett | Doppelnäht-Details | Kragen, Ärmelbündchen und Saum gerippt | Worldwide Responsible Accredited Production (WRAP)-zertifizierte Produktion

Farbe	Größen	1	ab 36	ab 360
Coloured	1/2 - 12/13	17,21	14,26	13,59



BEST SELLER



SM515 | SM515

Kids' Cropped Slounge Sweat

80% Baumwolle / 20% Polyester (Heather Grey):
70% Baumwolle / 30% Polyester)
5/6, 7/8, 9/10, 11/12, 13 Jahre
280 g/m²

SF Minnie

BLACK HEATHER GREY

Innen angerautes Sweat-Material | Übergroßer, kurz geschnittener Sweater mit unversäuerter Saum | Eingesetzte Ärmel mit überschrittenen Schultern | Halsausschnitt und Bündchen doppelt gerippt | Nackenband in Single-Jersey-Qualität | Abreißetikett

Farbe	Größen	1	ab 36	ab 360
Coloured	5-6 years - 13 years	20,54	16,87	16,23



Z762K | R-762B-0

Kids' Classic Sweatshirt

50% Baumwolle / 50% Polyester (Light Oxford):
53% Polyester / 47% Baumwolle)
90 (XS), 104 (S), 116 (M), 128 (L), 140 (XL), 152 (XXL)
295 g/m²

Russell

BLACK	BOTTLE GREEN	BRIGHT RED
BRIGHT ROYAL	BURGUNDY	CLASSIC RED
FRENCH NAVY	LIGHT OXFORD (HEATHER)	PURPLE
SKY	WINTER EMERALD	

Gekämmte, ringgesponnene Baumwolle | Innen angeraut | Fleckenabweisende SpotShield™-Beschichtung zum Schutz des Materials | Schlauchwaren-Ausführung für hohe Formbeständigkeit | Gerippte Einfassung mit Elasthan an Bund und Ärmelbündchen | Nackenband in Fischgrättopik | Namens-Etikett

Farbe	Größen	1	ab 36	ab 360
Coloured	90 - 152	18,97	17,06	15,66



Z271K | R-271B-0

Kids' Authentic Raglan Sweat

Außen: 100% Baumwolle, Innen: 80% Baumwolle / 20% Polyester
104 (S), 116 (M), 128 (L), 140 (XL), 152 (XXL), 164 (3XL)

Russell

BLACK	BOTTLE GREEN	BRIGHT ROYAL
BURGUNDY	CLASSIC RED	FRENCH NAVY

Gerader Schnitt | Feine 100%ige Baumwolloberfläche | Nackenband in Fischgrät-Optik | Raglan-Ärmel | Saum und Bündchen weiter geschnitten und mit Elasthan | Decknähte an Armausschnitten, Bündchen und Saum | Seitennähte für optimale Passform | Angerauter Fleece-Stoff | 1x1 Ripp-Bund und -Bündchen mit Elasthan

Farbe	Größen	1	ab 24	ab 240
Coloured	104 - 164	22,02	19,83	18,18



BEST SELLER

JustHoods®
AWDs

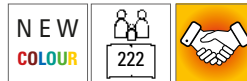

JH001K | JH001J

Kids' Hoodie

80% Baumwolle / 20% Polyester (Charcoal (Heather):
52% Baumwolle / 48% Polyester), (Heather Grey: 75% Baumwolle / 25% Polyester), (Black Smoke: 70% Baumwolle / 30% Polyester)
1/2 (XXS), 3/4 (XS), 5/6 (S), 7/8 (M), 9/11 (L), 12/13 (XL) Jahre
280 g/m²

Just Hoods

AIRFORCE BLUE	ARCTIC WHITE	ASH (HEATHER)
BABY PINK	BLACK SMOKE	BOTTLE GREEN
BURGUNDY	CANDYFLOSS PINK	CHARCOAL (HEATHER)
DEEP BLACK	DUSTY PINK	FIRE RED
FOREST GREEN	HAWAIIAN BLUE	HEATHER GREY
HOT PINK	JADE	JET BLACK
KELLY GREEN	LIME GREEN	NEW FRENCH NAVY
OLIVE GREEN	ORANGE CRUSH	OXFORD NAVY
PEPPERMINT	PLUM	PURPLE
RED HOT CHILLI	ROYAL BLUE	SAPPHIRE BLUE
SKY BLUE	STORM GREY (SOLID)	SUN YELLOW

Doppelnah-Details | Gebürstetes Innenvlies | Doppellagige Kapuze | Gerippte Bündchen und Saum | Keine Zugbänder in Kapuze - entspricht den EU-Vorschriften | Kängurutasche | Einfaches Abreißetikett | Weiches Baumwollgewebe sorgt für eine ideale Druckoberfläche

Farbe	Größen	1	ab 24	ab 240
Coloured	1/2 - 12/13	22,97	19,02	18,14

Mehr Artikel sind online verfügbar.



SOL'S
the fair spirit



L03576 | 03576 **Kids' Stellar Sweatshirt**

80% Baumwolle / 20% Polyester
4 (96/104), 6 (106/116), 8 (118/128), 10 (130/140), 12 (142/152)
Jahre
280 g/m² SOL'S

BLACK	BLUE	BURNT ORANGE
FRENCH NAVY	GREY MELANGE	PALE PINK
RED	WHITE	

Fleece 280 | 80% Bio-Baumwolle / 20% recycelter Polyester | 3-Faden-Garn | Innen angeraut | Obermaterial: 100% Baumwolle, Ripp-Stoff: 97% Bio-Baumwolle / 3% Elasthan | Bio-Hoodie | Seitennaht | Überkreuzter Kragen | Kängurutasche | Raglan-Ärmel | Halbmond im Nackenbereich | Jersey Nackenband | Kapuze mit Jersey-Innenfutter | 2 x 2 gerippte Ärmelabschlüsse und Saum | Kein Label

Farbe	Größen	1	ab 25	ab 250
Coloured	4 years - 12 years	30,35	25,73	24,04

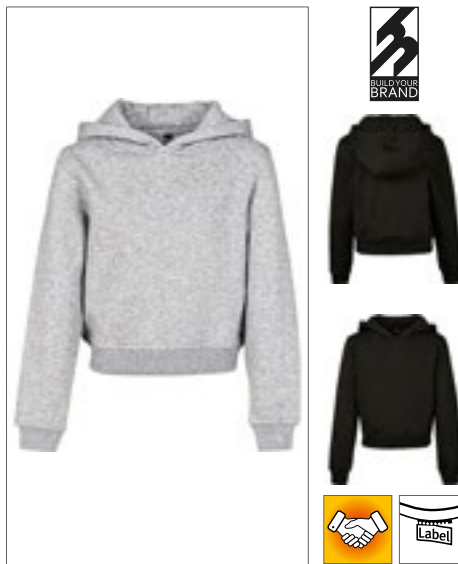

BUILD YOUR BRAND



BY113 | BY113 **Girls Cropped Sweat Hoody**

65% Baumwolle / 35% Polyester
110/116, 122/128, 134/140, 146/152, 158/164
250 g/m² Build Your Brand

BLACK	HEATHER GREY	PINK
WHITE		

Cropped-Schnitt | Breite Ripp-Bündchen an den Ärmeln und am Saum

Farbe	Größen	1	ab 30	ab 300
Coloured	110/116-158/164	25,09	22,49	21,18



Neutral.
Certified Responsibility™



NE13101 | O13101 **Kids' Hoodie**

100% Baumwolle
92/98, 104/110, 116/122, 128/134, 140/146, 152/158
300 g/m² Neutral

BLACK	BORDEAUX	BOTTLE GREEN
DARK HEATHER	GREEN	MILITARY
NAVY	RED	SPORT GREY
WHITE	YELLOW	

Fairtrade-zertifizierte Baumwolle | Gekämmte Bio-Baumwolle | Fleece mit gebürsteter Rückseite | Doppelt gefütterte Kapuze | Kängurutasche | Elasthan-Ripp an Ärmeln und Unterteil

Farbe	Größen	1	ab 50 (140/146 ab 30)	ab 500 (140/146 ab 300)
Coloured	92/98-128/134	45,67	39,15	37,53
Coloured	140/146-152/158	45,67	39,15	37,53



FRUIT OF THE LOOM®



F430K | 62-009-0 **Kids' Lightweight Hooded Sweat**

80% Baumwolle / 20% Polyester
116, 128, 140, 152, 164
240 g/m² Fruit of the Loom

BLACK	DEEP NAVY	HEATHER GREY
RED	ROYAL BLUE	WHITE

Lightweight Sweat-Material, unbrushed | Raglan-Ärmel | Kapuze ohne Kordel, entsprechend der europäischen Richtlinien für Kinderbekleidung | Kängurutasche vorne | Bündchen aus Baumwolle/Lycra® Ripp

Farbe	Größen	1	ab 24	ab 240
Coloured	116-164	17,73	15,71	14,42



FRUIT OF THE LOOM®



F421K | 62-037-0 **Kids' Premium Hooded Sweat**

70% Baumwolle / 30% Polyester
116, 128, 140, 152, 164
280 g/m² (White, Heather Grey: 260 g/m²) Fruit of the Loom

BLACK	BOTTLE GREEN	BURGUNDY
DEEP NAVY	HEATHER GREY	KELLY GREEN
LIGHT PINK	RED	ROYAL BLUE
SKY BLUE	SUNFLOWER	WHITE

Single-Jersey Nackenband | Doppelte Kapuze ohne Kordelzug, entsprechend der europäischen Gesetzgebung für Kinderbekleidung | Kängurutasche | Bündchen aus Baumwolle/Elasthan Ripp

Farbe	Größen	1	ab 24	ab 240
Coloured	116-164	22,85	20,23	18,56



JustHoods®
RWD



JH004K | JH004J **Kids' Electric Hoodie**

85% Polyester / 15% Baumwolle
3/4 (XS), 5/6 (S), 7/8 (M), 9/11 (L), 12/13 (XL) Jahre
280 g/m² Just Hoods

ELECTRIC GREEN	ELECTRIC ORANGE	ELECTRIC PINK
ELECTRIC YELLOW		

Ringspun-Baumwolle | Leuchtende, auffällige Farben | Keine Zugbänder in Kapuze - entspricht den EU-Vorschriften | Doppelnaht-Details | Gebürstetes Innenvlies | Kängurutasche | Gerippte Bündchen und Saum | Worldwide Responsible Accredited Production (WRAP)-zertifizierte Produktion | Leicht herausrennbares Etikett zum einfachen Umlabeln

Farbe	Größen	1	ab 24	ab 240
Coloured	3/4-12/13	25,87	21,40	20,42



BEST SELLER



FRUIT OF THE LOOM®



F421NK | 62-043-0 **Kids´ Classic Hooded Sweat**

80% Baumwolle / 20% Polyester

116, 128, 140, 152, 164

280 g/m² (White, Heather Grey: 260 g/m²)

Fruit of the Loom

AZURE BLUE	BLACK	BOTTLE GREEN	BURGUNDY
DEEP NAVY	FUCHSIA	HEATHER GREEN	HEATHER GREY
HEATHER NAVY	HEATHER RED	HEATHER ROYAL	KELLY GREEN
LIGHT PINK	NAVY	PURPLE	RED
ROYAL BLUE	SKY BLUE	SUNFLOWER	WHITE

Doppelte Kapuze ohne Kordelzug, entsprechend der europäischen Richtlinien für Kinderbekleidung | Kängurutasche vorne | Bündchen aus Baumwolle/Lycra® Ripp

Farbe	Größen	1	ab 24	ab 240
Coloured	116 - 164	20,16	17,85	16,37



JustHoods®
RWDiS



JH003K | JH003J **Kids´ Varsity Hoodie**

80% Baumwolle / 20% Polyester (Charcoal (Heather): 52% Baumwolle / 48% Polyester), (Heather Grey: 75% Baumwolle / 25% Polyester)

3/4 (XS), 5/6 (S), 7/8 (M), 9/11 (L), 12/13 (XL) Jahre

280 g/m²

Just Hoods

BABY PINK/ARCTIC WHITE	BURGUNDY/CHARCOAL (HEATHER)	BURGUNDY/GOLD
FIRE RED/JET BLACK	FOREST GREEN/GOLD	HEATHER GREY/FIRE RED
HEATHER GREY/FRENCH NAVY	HOT PINK/FRENCH NAVY	JET BLACK/FIRE RED
JET BLACK/GOLD	JET BLACK/HEATHER GREY	JET BLACK/HOT PINK
JET BLACK/ORANGE CRUSH	KELLY GREEN/ARCTIC WHITE	NEW FRENCH NAVY/FIRE RED
NEW FRENCH NAVY/HEATHER GREY	NEW FRENCH NAVY/SKY BLUE	PURPLE/SUN YELLOW
SAPPHIRE BLUE/HEATHER GREY		

Doppelnah-Details | Gebürstetes Innenvlies | Kängurutasche | Doppellagige Kapuze mit kontrastfarbener Innenseite | Keine Zugbänder in Kapuze - entspricht den EU-Vorschriften | Gerippte Bündchen und Saum | Worldwide Responsible Accredited Production (WRAP)-zertifizierte Produktion | Einfaches Abreißetikett | Weiches Baumwollgewebe sorgt für eine ideale Druckoberfläche

Farbe	Größen	1	ab 24	ab 240
Coloured	3/4 - 12/13	25,87	21,40	20,42



BEST SELLER



BCWK681 | WK681 **Kids´ Hooded Sweat**

80% Baumwolle / 20% Polyester

3/4 (98/104), 5/6 (110/116), 7/8 (122/128), 9/11 (134/146), 12/14 (152/164) Jahre

280 g/m²

B&C

BLACK	NAVY	REAL GREEN	RED
ROYAL BLUE	SORBET	VERY TURQUOISE	WHITE

80% gekämmte, ringgesponnene Baumwolle / 20% Polyester | Perfect Sweat Technology: Qualitätsgewebe für optimale Bedruckbarkeit, Tragekomfort und Strapazierfähigkeit | Gefütterte Kapuze (ohne Kordelzug) | Ärmelabschlüsse und unterer Saum in 1x1 Ripp mit Elasthan | Kängurutasche mit verstärkten Nähten | Schultern und Armausschnitte mit Flatlock-Steppnähten | Seitennähte | B&C Collection ist Mitglied der Fair Wear Foundation

Farbe	Größen	1	ab 20	ab 200
Coloured	3/4 - 12/14	29,11	25,94	24,01



GILDAN®
GLDAN Heavy Blend



G18500K | 18500B **Heavy Blend™ Youth Hooded Sweatshirt**

50% Baumwolle / 50% Polyester (Sport Grey: 60% Polyester / 40% Baumwolle)

XS (104/110), S (116/128), M (140/152), L (164), XL (176)

271 g/m² (White: 257 g/m²)

Gildan

BLACK	DARK HEATHER	FOREST GREEN	GOLD
GRAPHITE HEATHER	HELICONIA	IRISH GREEN	LIGHT PINK
MAROON	NAVY	PURPLE	RED
ROYAL	SPORT GREY (HEATHER)	WHITE	

1x1 Ripp-Strick mit Elasthan | Kängurutasche | Kein Zugband in Kapuze - entspricht den EU-Vorschriften | Durch eine Vierteldrehung wird eine Mittelfalte vermieden | Doppellagige Kapuze | Doppelnähte an Schulter, Armausschnitt, Saum und Bündchen | Abreißetikett

Farbe	Größen	1	ab 24	ab 240
Coloured	XS - XL	24,49	19,83	18,66



JustHoods
RWD



JH201K | JH201J **Kids' Organic Hoodie**

80% Baumwolle / 20% Polyester (Heather Grey):
75% Baumwolle / 25% Polyester
1/2 (XXS), 3/4 (XS), 5/6 (S), 7/8 (M), 9/11 (L), 12/13 (XL) Jahre
280 g/m² Just Hoods

ARCTIC WHITE	BABY PINK	BURGUNDY
DEEP BLACK	FIRE RED	HEATHER GREY
NEW FRENCH NAVY	ROYAL BLUE	

Bio-Baumwolle / recycelter Polyester | Zwillingsnadelstich-Detail | Doppellagige Kapuze | Keine Zugbänder in Kapuze - entspricht den EU-Vorschriften | Kängurutasche | Gerippte Ärmelabschlüsse und Saum | Gebürstetes Innenvlies | Weiches Baumwollgewebe sorgt für eine ideale Druckoberfläche | Einfaches Abreißetikett

Farbe	Größen	1	ab 24	ab 240
Coloured	1/2 - 12/13	31,61	26,16	24,97



mantis
kids



MK04 | MK04 **Kids' Essential Hoodie**

80% Baumwolle / 20% Polyester
2/3, 4/5, 6/7, 8/9, 10/12, 12+ Jahre
280 g/m² Mantis Kids

BLACK	HEATHER GREY	NATURAL
NAVY		

Zertifizierung als Bio-Baumwolle in Arbeit, ringgesponnen und gekämmt / Recyceltes Polyester (rPET) | Gebürstetes Fleece | Unisex-Passform | Eingesetzte Ärmel | Doppellagige Kapuze | Farblich angepasstes Fischgrät-Nackenband | Bedruckbarer Einsatz im Nacken | Ripp-Strick an Saum und Ärmelbündchen | Kängurutasche | Abreißbares Größenetikett | Pflegeetikett mit QR-Code zur Rückverfolgung der Lieferkette und Prüfung der positiven Auswirkungen des Kaufs von Biomaterialien | Pflegeetikett aus Bio-Baumwolle

Farbe	Größen	1	ab 20	ab 200
Coloured	2-3 years - 12+	34,20	29,63	27,44
Heather Grey	2-3 years - 12+	35,56	30,82	28,54



SOL'S
the fair spirit



L325K | 13255 **Kids' Hooded Sweat Slam**

50% Baumwolle / 50% Polyester
4 (96/104), 6 (106/116), 8 (118/128), 10 (130/140), 12 (142/152) Jahre
280 g/m² SOL'S

BLACK	GREY MELANGE	KELLY GREEN
NAVY	ORANGE	RED
SKY BLUE	WHITE	

Ringgesponnene Baumwolle | Elasthan Feinripp | Eingesetzte Ärmel | Geschnitten und genäht | Kängurutaschen | Gefütterte Kapuze ohne Kordel

Farbe	Größen	1	ab 20	ab 200
Coloured	4 years - 12 years	29,89	25,32	23,68



ROLY



RY1087K | SU1087 **Kids' Capucha Hooded Sweatshirt**

50% Baumwolle / 50% Polyester (Heather Grey):
55% Baumwolle / 40% Polyester / 5% Viskose
3/4, 5/6, 7/8, 9/10, 11/12 Jahre
280 g/m² Roly

BLACK 02	HEATHER GREY 58	LIGHT PINK 48
NAVY BLUE 55	PURPLE 71	RED 60
ROSETTE 78	ROYAL BLUE 05	TURQUOISE 12
WHITE 01		

Innen angeraut | Kapuzensweat mit Kängurutasche | Ohne Kordelzug | 1x1 Ripp-Strick mit Elasthan an Ärmelbündchen und Saum | Herausreißbares Label

Farbe	Größen	1	ab 30	ab 300
Coloured	3-4 years - 11-12 years	19,11	17,09	16,45



RUSSELL



Z265K | R-265B-0 **Kids' Authentic Hooded Sweat**

Außen: 100% Baumwolle, Innen: 80% Baumwolle / 20% Polyester
104 (S), 116 (M), 128 (L), 140 (XL), 152 (XXL), 164 (3XL)
280 g/m² Russell

BLACK	BOTTLE GREEN	BRIGHT ROYAL
BURGUNDY	CLASSIC RED	FRENCH NAVY

Gerader Schnitt | Seitennähte | Saum und Bündchen weiter geschnitten und mit Elasthan | Decknähte an Armausschnitten, Bündchen und Saum | Keine Zugbänder | Doppellagige Kapuze | Angerauter Fleece-Stoff | 1x1 Ripp-Bund und -Bündchen mit Elasthan

Farbe	Größen	1	ab 24	ab 240
Coloured	104 - 164	29,85	26,87	24,66



RUSSELL



Z575NK | R-575B-0 **Kids' Hooded Sweatshirt**

50% Baumwolle / 50% Polyester (Light Oxford):
53% Polyester / 47% Baumwolle
104 (S), 116 (M), 128 (L), 140 (XL), 152 (XXL)
295 g/m² Russell

BLACK	BOTTLE GREEN	BRIGHT ROYAL
BURGUNDY	CLASSIC RED	FRENCH NAVY
LIGHT OXFORD (HEATHER)	ORANGE	PURPLE
SKY	YELLOW	

Gekämmte, ringgesponnene Baumwolle | Schultern, Ärmel und Bund in zeitgemäßem Schnitt | Gerader Schnitt | Doppellagige Kapuze | Nackenband in Fischgrätoptik | Kängurutasche mit Bar-Tack Riegeln

Farbe	Größen	1	ab 24	ab 240
Coloured	104 - 152	25,23	22,71	20,83

NEW

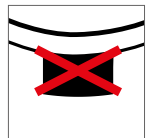

HRM2005 | 2005 **Kids' Premium Hoody**

70% Baumwolle / 30% Polyester
S (128/7-8), M (134/8-9), L (140/9-10), XL (146/11-12), XXL (152/12-13), 3XL (158/13-14)
 320 g/m² HRM

BLACK	BORDEAUX	DARK GREY
GREY MELANGE	NAVY	RED

Ringgesponnene und gekämmte Baumwolle / Recycelter Polyester (innen angeraut) | Weiches Mischgewebe | Antipilling und einlaufvorbehandelt, farbecht | Saum, Taschenabschluss und Ärmelbund sind mit hochwertigem 1x1-Rippstrick versehen | Alle Nähte sind durch flache Ziernähte hervorgehoben | Je drei Metallösen im Antik-Look | Breite Ton-in-Ton Kordeln | Ärmel im Raglan-Stil | Label-frei

Farbe	Größen	1	ab 22	ab 220
Coloured	S (128/7-8)-	35,58	33,80	32,03
	3XL (158/13-14)			

Mehr Artikel sind online verfügbar.

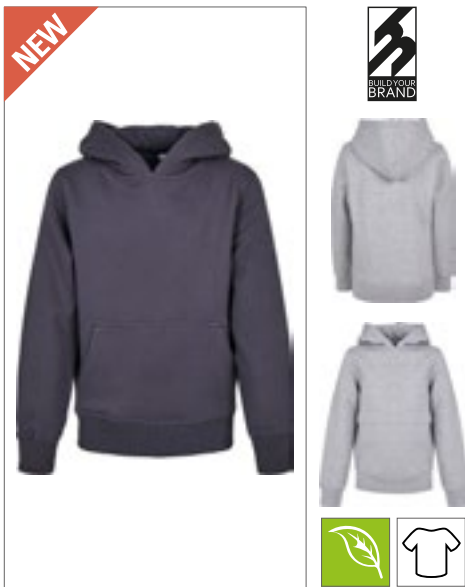

BY185 | BY185 **Kids' Organic Basic Hoody**

100% Baumwolle, Ribbündchen: 65% Polyester / 35% Baumwolle
110/116, 122/128, 134/140, 146/152, 158/164
 300 g/m² Build Your Brand

BLACK	HEATHER GREY	NAVY
WHITE		

Bio-Baumwolle, innen gebürstet | 2x2 Rib | Regular fit | Kapuze ohne Kordeln | Kängurutasche | Breite Ribbündchen und Saum

Farbe	Größen	1	ab 30	ab 300
Coloured	110/116-158/164	39,70	35,58	33,51

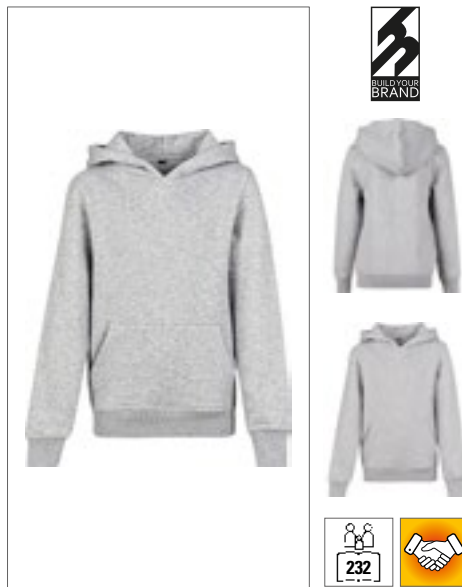

BY117 | BY117 **Kids' Basic Hoody**

65% Baumwolle / 35% Polyester
110/116, 122/128, 134/140, 146/152, 158/164
 300 g/m² Build Your Brand

BLACK	DUSK ROSE	HEATHER GREY
NAVY	SOFT SALVIA	SOFT YELLOW
WHITE		

Kapuze | Klassische Ripp-Bündchen an Ärmeln und Saum | Große Kängurutasche auf der Vorderseite

Farbe	Größen	1	ab 30	ab 300
Coloured	110/116-158/164	29,08	26,06	24,54

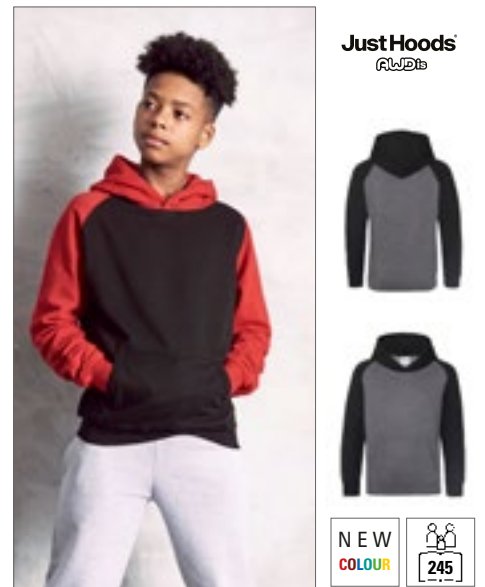

JH009J | JH009J **Kids' Baseball Hoody**

80% Baumwolle / 20% Polyester (Charcoal (Heather): 52% Baumwolle / 48% Polyester), (Heather Grey: 75% Baumwolle / 25% Polyester)
3/4 (XS), 5/6 (S), 7/8 (M), 9/11 (L), 12/13 (XL) Jahre
 280 g/m² Just Hoods

CHARCOAL (HEATHER)/JET BLACK	HEATHER GREY/JET BLACK
JET BLACK/FIRE RED	OXFORD NAVY/HEATHER GREY

Zwillingsnadelstich-Detail | Kontrastfarbene Raglan-Ärmel | Doppellagige Kapuze | Gerippte Ärmelabschlüsse und Saum | Weiches Baumwollgewebe sorgt für eine ideale Druckoberfläche | Leicht heraustrennbares Etikett zum einfachen Umlabeln | Gebürstetes Innenvlies | Namensetikett in die seitliche Naht eingenäht | Keine Zugbänder in Kapuze - entspricht den EU-Vorschriften

Farbe	Größen	1	ab 24	ab 240
Coloured	3/4 - 12/13	28,73	23,78	22,68

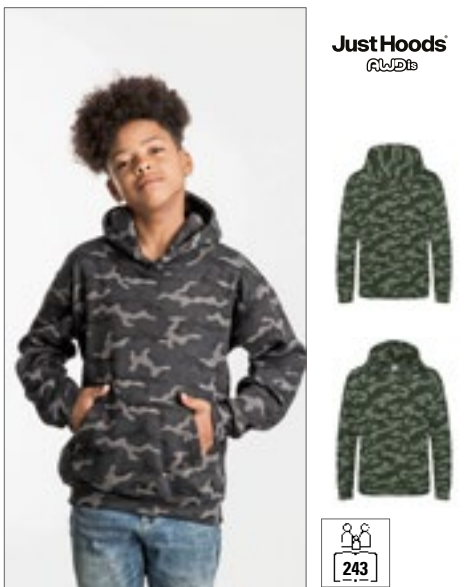

JH014J | JH014J **Kids' Camo Hoodie**

70% Baumwolle / 30% Polyester
3/4 (XS), 5/6 (S), 7/8 (M), 9/11 (L), 12/13 (XL) Jahre
 280 g/m² Just Hoods

BLACK CAMO	GREEN CAMO
------------	------------

Zwillingsnadelstich-Detail | Klassisches umfassendes Camouflage-Design | Doppellagige Kapuze | Kängurutasche | Keine Kordelzüge | Gebürstetes Innenvlies | Gerippte Ärmelabschlüsse und Saum | Weiches Baumwollgewebe sorgt für eine ideale Druckoberfläche | Einfaches Abreißetikett

Farbe	Größen	1	ab 24	ab 240
Coloured	3/4 - 12/13	38,13	31,54	30,08



SM526 | SM526 **Kids' Zip-Through Hoody**

60% Baumwolle / 40% Polyester (Heather Grey: 75% Baumwolle / 20% Polyester / 5% Viskose)
5/6, 7/8, 9/10, 11/12 Jahre
 250 g/m² SF Minni

BLACK	HEATHER GREY	NAVY
-------	--------------	------

Abreißetikett | Unisex-Kapuzenjacke mit Reißverschluss in Slim Fit | Seiteneinsatz aus identischem Material mit Ösen-Applikation | Raglan-Ärmel | Breiter Stretch-Ripp-Saum und -bund | Metall-Reißverschluss | 2-teilige Kapuze mit Single-Jersey-Futter | Zwei Fronttaschen | Farblich abgestimmte Ziernähte | Single-Jersey Nackenband

Farbe	Größen	1	ab 36	ab 360
Coloured	5-6 years - 11-12 years	32,13	26,39	25,37



L02092 | 02092 **Kids' Zip Hoodie Stone**

50% Baumwolle / 50% Polyester
6 (106/116), 8 (118/128), 10 (130/140), 12 (142/152) Jahre
 260 g/m² SOL'S

BLACK	FLASH PINK	FRENCH NAVY
GREY MELANGE	KELLY GREEN	RED
SLATE BLUE		

Ringspun-Baumwolle | Eingesetzte Ärmel | 2 Kängurutaschen | Kapuze | Ripp an Bündchen und Saum | Kein Label | Röhrenförmig

Farbe	Größen	1	ab 20	ab 200
Coloured	6 years - 12 years	27,68	23,61	22,42

NEW



HRM
Styled to impress, made to last

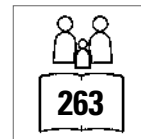
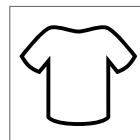
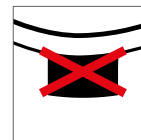

HRM2006 | 2006

Kids' Premium Hooded Jacket

70% Baumwolle / 30% Polyester

S (128/7-8), M (134/8-9), L (140/9-10), XL (146/11-12), XXL (152/12-13), 3XL (158/13-14)

320 g/m²

HRM

BLACK	BORDEAUX	DARK GREY
GREY MELANGE	NAVY	RED

Ringgesponnene und gekämmte Baumwolle / Recycelter Polyester (innen angeraut) | Weiches Mischgewebe | Modern regular fit | Antipilling und einlaufvorbehandelt, farbecht | Zwei Seitentaschen mit Reißverschluss und zwei Innentaschen | Saum, Taschenabschluss und Ärmelbund sind mit hochwertigem 1x1-Rippstrick versehen | Alle Nähte sind durch flache Ziernähte hervorgehoben | Je drei Metallösen im Antik-Look (stonewashed) | Breite Ton-in-Ton Kordeln | Label-frei



Farbe	Größen	1	ab 22	ab 220
	S (128/7-8) - Coloured	40,34	38,32	36,32
	3XL (158/13-14)			

Mehr Artikel sind online verfügbar.

KINDERBEKLEIDUNG (SWEAT SHIRTS & SWEAT JACKETS)



BEST SELLER

Just Hoods
Awards



JH050K | JH050J **Kids' Zoodie**

80% Baumwolle / 20% Polyester (Heather Grey: 75% Baumwolle / 25% Polyester)
3/4 (XS), 5/6 (S), 7/8 (M), 9/11 (L), 12/13 (XL) Jahre
280 g/m² Just Hoods

ARCTIC WHITE	BABY PINK	BURGUNDY	DEEP BLACK
FIRE RED	HAWAIIAN BLUE	HEATHER GREY	HOT PINK
JET BLACK	KELLY GREEN	NEW FRENCH NAVY	OXFORD NAVY
PURPLE	ROYAL BLUE	SAPPHIRE BLUE	

Kapuzen-Sweat-Jacke mit durchgehendem Reißverschluss | Kängurutaschen | Gebürstetes Innenvlies | Doppelnaht-Details | Gerippte Bündchen und Saum | Keine Zugbänder in Kapuze - entspricht den EU-Vorschriften | Worldwide Responsible Accredited Production (WRAP)-zertifizierte Produktion | Einfaches Abreißetikett | Weiches Baumwollgewebe sorgt für eine ideale Druckoberfläche

Farbe	Größen	1	ab 24	ab 240
Coloured	3/4 - 12/13	28,73	23,78	22,68

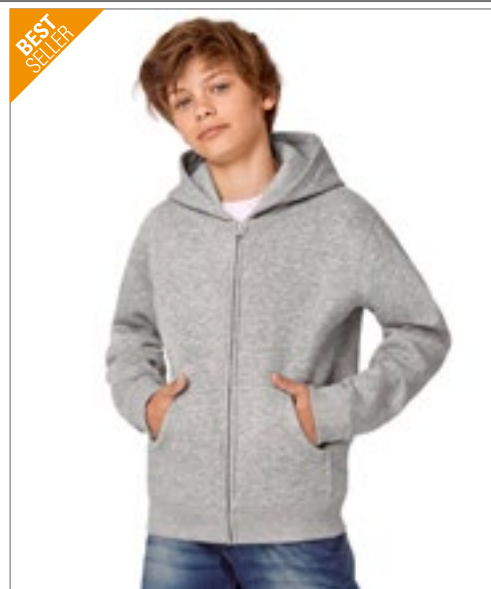

BEST SELLER

B&C
COLLECTION



BCWK682 | WK682 **Kids' Hooded Full Zip Sweat**

80% Baumwolle / 20% Polyester
3/4 (98/104), 5/6 (110/116), 7/8 (122/128), 9/11 (134/146), 12/14 (152/164) Jahre
280 g/m² B&C

BLACK	HEATHER GREY	NAVY	RED
ROYAL BLUE			

80% gekämmte, ringgesponnene Baumwolle / 20% Polyester | Perfect Sweat Technology: Qualitätsgewebe für optimale Bedruckbarkeit, Tragekomfort und Strapazierfähigkeit | Farblich abgestimmter und verdeckter Reißverschluss mit durchgehender Paspel für ganzflächige Veredelung | 3-teilige Kapuze mit integrierten Kopfhörerschlaufen | Kapuze mit Futter aus Single-Jersey und Twill-Band am Halsausschnitt | Zwei Taschen vorne mit verstärkten Nähten | Innentasche rechts mit einer Öffnung für Kopfhörerkabel | Flatlock-Steppnähte an Schulter und Armausschnitten für größere Stabilität | Ärmelabschlüsse und unterer Saum in 1x1 Ripp mit Elasthan | Seitennähte | B&C Collection ist Mitglied der Fair Wear Foundation

Farbe	Größen	1	ab 20	ab 200
Coloured	3/4 - 12/14	39,20	34,96	32,34



GILDAN

GILDAN
Heavy Blend



G18600K | 18600B **Heavy Blend™ Youth Full Zip Hooded Sweatshirt**

50% Baumwolle / 50% Polyester
XS (104/110), S (116/128), M (140/152), L (164), XL (176)
271 g/m² (White: 257 g/m²) Gildan

BLACK	NAVY	RED
ROYAL	SPORT GREY (HEATHER)	

Nylon-Reißverschluss | Doppelnähte | Überlappender Stoff über den Reißverschluss ermöglicht das Bedrucken der gesamten Brust | Beuteltaschen | Kein Zugband in Kapuze - entspricht den EU-Vorschriften | Ungefütterte Kapuze | Doppelnahtverarbeitung an den Bündchen | 1X1 Ripp-Strick mit Elasthan | Durch eine Vierteldrehung wird eine Mittelfalte vermieden | Abreißetikett

Farbe	Größen	1	ab 24	ab 240
Coloured	XS - XL	35,27	28,54	26,85



BEST SELLER

FRUIT OF THE LOOM



F401NK | 62-045-0 **Kids' Classic Hooded Sweat Jacket**

80% Baumwolle / 20% Polyester
116, 128, 140, 152, 164
280 g/m² (Heather Grey: 260 g/m²) Fruit of the Loom

AZURE BLUE	BLACK	BOTTLE GREEN
BURGUNDY	DEEP NAVY	FUCHSIA
HEATHER GREY	RED	ROYAL BLUE

Doppelte Kapuze ohne Kordelzug, entsprechend der europäischen Richtlinien für Kinderbekleidung | Single-Jersey Nackenband | Zwei aufgesetzte Taschen | Verdeckter Reißverschluss für bessere Bedruckbarkeit | Bündchen aus Baumwolle/Lycra® Ripp

Farbe	Größen	1	ab 24	ab 240
Coloured	116 - 164	24,75	21,92	20,11

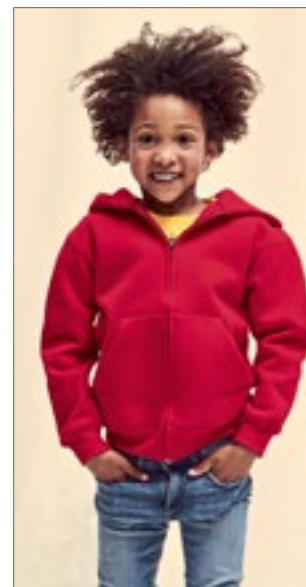

FRUIT OF THE LOOM



F401K | 62-035-0 **Kids' Premium Hooded Sweat Jacket**

70% Baumwolle / 30% Polyester
116, 128, 140, 152, 164
280 g/m² Fruit of the Loom

BLACK	DEEP NAVY	HEATHER GREY
RED	ROYAL BLUE	

Doppelte Kapuze ohne Kordelzug, entsprechend der europäischen Richtlinien für Kinderbekleidung | Single-Jersey Nackenband | Verdeckter Reißverschluss für bessere Bedruckbarkeit | Kängurutaschen | Bündchen aus Baumwolle/Elasthan Ripp

Farbe	Größen	1	ab 24	ab 240
Coloured	116 - 164	30,89	27,37	25,11



Neutral.
Certified Responsibility™



NE13301 | O13301 Kids' Zip Hoodie

100% Baumwolle
92/98, 104/110, 116/122, 128/134, 140/146, 152/158
300 g/m²

BLACK	BOTTLE GREEN	GREEN
NAVY	RED	SPORT GREY
YELLOW		

Fairtrade-zertifizierte Baumwolle | Gekämmte Bio-Baumwolle | Fleece mit gebürsteter Rückseite | Passender YKK-Reißverschluss | Kängurutasche | Elasthan-Ripp an Ärmeln und Unterteil | Flache Kordel

Farbe	Größen	1	ab 50 (140/146 ab 30)	ab 500 (140/146 ab 300)
Coloured	92/98 - 128/134	54,34	46,58	44,67
Coloured	140/146 - 152/158	54,34	46,58	44,67



RUSSELL



Z266K | R-266B-0 Kids' Authentic Zipped Hooded Sweat

Außen: 100% Baumwolle, Innen: 80% Baumwolle / 20% Polyester
104 (S), 116 (M), 128 (L), 140 (XL), 152 (XXL), 164 (3XL)
280 g/m²

BLACK	BOTTLE GREEN	BRIGHT ROYAL
BURGUNDY	CLASSIC RED	FRENCH NAVY

Gerader Schnitt | Nackenband in Fischgrät-Optik | Seitennähte für optimale Passform | Saum und Bündchen weiter geschnitten und mit Elasthan | Decknähte an Armausschnitten, Bündchen und Saum | Keine Zugbänder | Doppellagige Kapuze | 1x1 Ripp-Bund und -Bündchen mit Elasthan | Seitliche Eingriffstaschen | Antik-Silberner YKK-Reißverschluss | Verdeckter Reißverschluss für vollflächige Veredelung

Farbe	Größen	1	ab 24	ab 240
Coloured	104 - 164	35,65	32,11	29,46



BY188 | BY188 Kids' Organic Basic Zip Hoody

100% Baumwolle
110/116, 122/128, 134/140, 146/152, 158/164
300 g/m²

BLACK	HEATHER GREY	NAVY
WHITE		

Haut- und umweltfreundliche Bio-Baumwolle, innen gebürstet | Regular fit | Durchgehender Reißverschluss | Kapuze | Seitentaschen | Breite Rippbündchen und Saum

Farbe	Größen	1	ab 30	ab 300
Coloured	110/116 - 158/164	42,32	37,96	35,72



JH043K | JH043J Kids' Varsity Jacket

70% Baumwolle / 30% Polyester (Heather Grey: 65% Baumwolle / 35% Polyester)
3/4 (XS), 5/6 (S), 7/8 (M), 9/11 (L), 12/13 (XL) Jahre
330 g/m²

BURGUNDY/HEATHER GREY	FIRE RED/WHITE	HEATHER GREY/WHITE
HOT PINK/WHITE	JET BLACK/FIRE RED	JET BLACK/HEATHER GREY
JET BLACK/SUN YELLOW	JET BLACK/WHITE	KELLY GREEN/WHITE
OXFORD NAVY/BURGUNDY	OXFORD NAVY/HEATHER GREY	OXFORD NAVY/WHITE
PURPLE/HEATHER GREY	PURPLE/WHITE	ROYAL BLUE/WHITE
SAPPHIRE BLUE/HEATHER GREY		

Kontrastfarbene Ärmel | Gestrickter Kragen, Ärmelbündchen und Bund mit Streifendetails | Druckknopf-Verschluss | Eingesetzte, kontrastfarbene Taschen | Gebürstetes Innenvlies | Nackenband | Aufhänger im Nacken | Einfaches Abreiß-etikett | Weiches Baumwollgewebe sorgt für eine ideale Druckoberfläche

Farbe	Größen	1	ab 24	ab 240
Coloured	3/4 - 12/13	34,46	28,54	27,20

Just Hoods
RWDs



BY187 | BY187 Kids' Organic Sweat College Jacket

100% Baumwolle
110/116, 122/128, 134/140, 146/152, 158/164
300 g/m²

BLACK/WHITE

Bio-Baumwolle, innen gebürstet | Klassisches Design | Regular fit | Rundhals | Gestreifter Kragen | Kontrastierende Ärmel | Seitentaschen | Gestreifte Rippbündchen und Saum | Durchgehende Druckknopfleiste

Farbe	Größen	1	ab 30	ab 300
Black/White	110/116 - 158/164	42,32	37,96	35,72

KINDERBEKLEIDUNG (JACKEN & FLEECE)



L889K | 32300 **Kids' Windbreaker Surf**

100% Nylon
5/6 (105/116), 7/8 (117/128), 9/11 (129/141), 12/14 (142/164), 15/16 (165/176) Jahre

SOL'S

BLACK	FOREST GREEN	GOLD	NAVY
ORANGE	RED	ROYAL BLUE	

Nylon 210T | Falkkapuze im Kragen | Zwei Außentaschen mit Reißverschluss | Verstellbarer Kordelzug im Bund mit Stopper | Reißverschluss-Öffnung | Jacke in der Tasche faltbar und mit Gummizug um die Taille zu tragen | Belüftungsösen

Farbe	Größen	1	ab 50	ab 500
Coloured	5/6- 15/16	18,02	15,28	14,28



BCJK950 | JK950 **Kids' Jacket Sirocco**

100% Nylon
3/4 (98/104), 5/6 (110/116), 7/8 (122/128), 9/11 (134/146), 12/14 (152/164) Jahre

B&C

ATOLL	BLACK	BOTTLE GREEN	GOLD
NAVY	ORANGE	PURPLE	REAL GREEN
RED	ROYAL BLUE	ULTRA YELLOW	WHITE

100% Nylon-Taft | Durchgehender Reißverschluss mit Schieber | Im Kragen integrierte Kapuze | Falten und Verstauen der Jacke (K-Way-System) in einer Tasche mit 2-Wege-Reißverschluss | Verstellbarer unterer Saum mit zwei Klettverschlüssen | B&C Collection ist Mitglied der Fair Wear Foundation

Farbe	Größen	1	ab 50	ab 500
Coloured	3/4- 12/14	18,09	15,85	15,16



RT227J | R227J **Junior Rain Jacket**

100% Polyester
XS (3/4 Jahre), S (5/6 Jahre), M (7/8 Jahre), L (9/10 Jahre), XL (11/12 Jahre)
200 g/m²

Result Core

BLACK	NAVY
-------	------

190T Stormdri Polyester mit PVC-Beschichtung | Wasserdicht bis 2.000 mm | Windabweisend | Komplett verschweißte Nähte | Integrierte, elastische Kapuze | Durchgehender Front-Reißverschluss | Windschutzleiste vorne mit Druckknopf | Zwei Fronttaschen | Bund mit verstellbarem Kordelzug | Belüftung mit Netzfutter am Rückenteil | Elastische, innenliegende Ärmelbündchen | Reflektierende Streifen am Ärmelabschluss

Farbe	Größen	1	ab 25	ab 250
Coloured	XS- XL	15,71	14,16	13,57



RT203J | R203J **Junior Microfleece Lined Jacket**

100% Polyester
XS (3/4 Jahre), S (5/6 Jahre), M (7/8 Jahre), L (9/10 Jahre)

Result Core

BLACK	BOTTLE	NAVY
RED	ROYAL	

Leicht | Komplett versiegelte Nähte | Durchgehender 5 mm Spiral-Reißverschluss aus Nylon an der Vorderseite | Seitentaschen mit Rückhalteleisten | Einschlagbare, wasserdichte Kapuze | Reflektierendes Band unten an der Rückseite | Elastische Ärmelabschlüsse | Wasserdicht (2.000 mm) | StormDri 210T Polyester mit Polyurethan-Beschichtung

Farbe	Größen	1	ab 20	ab 200
Coloured	XS- L	34,87	32,13	30,82



RT203Y | R203Y **Youth Microfleece Lined Jacket**

100% Polyester
XL (11/12 Jahre), XXL (13/14 Jahre)

Result Core

BLACK	BOTTLE	NAVY
RED	ROYAL	

Leicht | Komplett versiegelte Nähte | Durchgehender 5 mm Spiral-Reißverschluss aus Nylon an der Vorderseite | Seitentaschen mit Rückhalteleisten | Einschlagbare, wasserdichte Kapuze | Reflektierendes Band unten an der Rückseite | Elastische Ärmelabschlüsse | Wasserdicht (2.000 mm) | StormDri 210T Polyester mit Polyurethan-Beschichtung

Farbe	Größen	1	ab 20	ab 200
Coloured	XL- XXL	40,10	37,01	35,46



RT121J | R121J **Junior Classic Soft Shell Jacket**

Außen: 93% Polyester / 7% Elasthan, Mittelschicht: 100% Polyurethan, Innen: 100% Polyester
XS (3/4 Jahre), S (5/6 Jahre), M (7/8 Jahre), L (9/10 Jahre)
 320 g/m² Result

BLACK	NAVY	RED	ROYAL
-------	------	-----	-------

3-lagiges Softshell-Material (320 g/m²) | Wasserdicht (Verbundmaterial) bis 8.000 mm, atmungsaktiv (1.000 g/m² / 24h) und winddicht | Außenseite: 93% Polyester / 7% Elasthan | Mittelschicht: Thermoplastische Polyurethan-Membran | Innenschicht: Microfleece für noch mehr Wärme | Modisch geschnitten mit verlängertem Rücken | Weiches, sportliches, dehnfähiges Material und komfortable Passform | Durchgehender YKK-Reißverschluss an der Vorderseite mit Windschutzleiste innen | Zwei Seitentaschen mit Reißverschluss | Eine Brusttasche mit Reißverschluss | Zwei große Innentaschen | Eine Innentasche für Smartphones (nur bei Größe 11-14) | Dekorative Passe an Vorder- und Rückseite | Veredelungszugang: mittiger Reißverschluss innen an der Schulter | Ärmelaufschläge mit Besatz aus reflektierendem Material

Farbe	Größen	1	ab 20	ab 200
Coloured	XS - L	45,82	42,25	40,46



RT121Y | R121Y **Youth Classic Soft Shell Jacket**

Außen: 93% Polyester / 7% Elasthan, Mittelschicht: 100% Polyurethan, Innen: 100% Polyester
XL (11/12 Jahre), XXL (13/14 Jahre)
 320 g/m² Result

BLACK	NAVY	RED	ROYAL
-------	------	-----	-------

3-lagiger, wasserdichter Verbundstoff (320 g/m²) mit 8.000 mm Wassersäule | Atmungsaktiv (1.000 g/m²/24h) und winddicht | Außenseite: 93% Polyester und 7% Elasthan | Mittelschicht: Thermoplastische Polyurethan-Membran | Innenschicht: Microfleece für noch mehr Wärme | Weiches, extrem dehnfähiges Material und bequemer, aktiver Schnitt | Modisch geschnitten mit verlängertem Rücken | Durchgehender YKK-Reißverschluss an der Vorderseite mit Windschutzleiste innen | Zwei Seitentaschen mit Reißverschluss, eine Brusttasche mit Reißverschluss, zwei große Innentaschen und eine Handy-Innentasche | Verstellbarer Gummizug im Saum | Dekorative Passe an Vorder- und Rückseite | Veredelungszugang: mittiger Reißverschluss innen an der Schulter | Ärmelaufschläge mit Besatz aus reflektierendem Material

Farbe	Größen	1	ab 20	ab 200
Coloured	XL - XXL	48,91	45,10	43,32



RG683 | TRA683 **Kids' Classmate Softshell Jacket**

96% Polyester / 4% Elasthan
104 (3-4 Jahre), 116 (5-6 Jahre), 128 (7-8 Jahre), 140 (9-10 Jahre), 152 (11-12 Jahre), 158 (32'), 164 (34')
 270 g/m² Regatta Junior

BLACK/SEAL GREY (SOLID)	NAVY/SEAL GREY (SOLID)
-------------------------	------------------------

Softshell-Stretch Material, innen warm angeraut | Dauerhaft wasserabweisendes Finish | Windabweisend | Schnell trocknend | Reflektierende Paspelierung an den Schultern | Reflektions-Streifen am unteren Rückenbund | 2 untere Taschen mit Reißverschluss

Farbe	Größen	1	ab 16	ab 160
Coloured	104 - 164	43,08	39,15	36,53



RG622 | TRA622 **Kids' Octagon 3-Layer Hooded Softshell Jacket**

100% Polyester
104 (3-4 Jahre), 116 (5-6 Jahre), 128 (7-8 Jahre), 140 (9-10 Jahre), 152 (11-12 Jahre), 158 (32'), 164 (34')
 300 g/m² Regatta Junior

BLACK	NAVY
-------	------

Gewebtes Softshell XPT-Gewebe mit wärmender Innenseite | Wasserdicht und atmungsaktiv | 3-lagiges, winddichtes Membran-Gewebe | Vollständig bedruckbares Gewebe | Fest angebrachte Kapuze und reflektierende Elemente vorne und hinten | Reißverschlussabdeckung innen | Zwei tief angesetzte Taschen und eine Brusttasche mit Reißverschluss

Farbe	Größen	1	ab 16	ab 160
Coloured	104 - 164	49,62	45,10	42,13

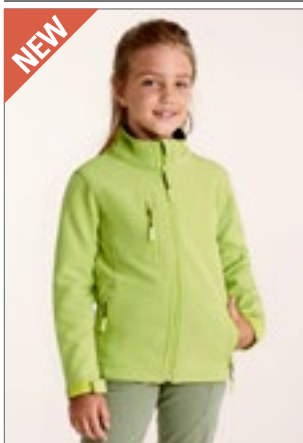

RY6436K | SS6436 **Kids' Nebraska Softshell Jacket**

Außen: 92% Polyester / 8% Elasthan, Innen: 100% Polyester
 4, 6, 8, 10, 12, 14, 16 Jahre
 300 g/m²

AQUAMARINE 236	BLACK 02	BOTTLE GREEN 56
LIME PUNCH 235	NAVY BLUE 55	RED 60
ROYAL BLUE 05		

Außen: 92% Polyester / 8% Elasthan, Innen: 100% Polyester extra warmes Microfleece, 300 g/m² | Softshell Jacke, 2-lagig | Durchgehender Reißverschluss Ton-in-Ton mit Kinnschutz und Puller | Innenfutter aus warmen Microfleece | Drei äußere Taschen mit Reißverschluss Ton-in-Ton | Ärmelbündchen mit verstellbarem Klettverschluss | Elastischer Kordelzug mit Stopper im Saum | Wind- und Wasserabweisend

Farbe	Größen	1	ab 15	ab 150
Coloured	4 years - 16 years	32,75	29,32	28,20



369



BCJK969 | JK969 **Kids' Hooded Softshell Jacket**

94% Polyester / 6% Elasthan
 5/6 (110/116), 7/8 (122/128), 9/10 (134/140), 11/12 (146/152), 13/14 (158/164) Jahre
 340 g/m²

AZURE	BLACK	NAVY
RED		

3-lagige Softshell-Jacke | Abnehmbare Balaclava-Kapuze | Durchgehender Reißverschluss mit Kinnschutz | Aufhängeschlaufe | Etikett für Name und Klasse | Eingesetzte Ärmel | Einfacher Veredelungszugang über den Reißverschluss auf der linken Brustseite | Durchgehende Windschutzleiste innen aus Softshell-Material | Flachnähte für mehr Tragekomfort | Ärmelbund mit Klettverschlüssen und geprägtem Plastik-Zug | Verstellbarer Bund unten mit elastischem Kordelzug und Stopperrn | Längerer Rücken | Zwei seitliche Fronttaschen mit Reißverschluss | Wasserdicht (5.000 mm Wassersäule) | B&C Collection ist Mitglied der Fair Wear Foundation

Farbe	Größen	1	ab 10	ab 100
Coloured	5/6 - 13/14	64,86	59,19	56,29



372



L848K | 46603 **Kids' Hooded Softshell Jacket Replay**

94% Polyester / 6% Elasthan
 6 (106/116), 8 (118/128), 10 (130/140), 12 (142/152) Jahre
 340 g/m²

BLACK	PEPPER RED	ROYAL BLUE
-------	------------	------------

Wasserdichte (8.000 mm) und atmungsaktive Membran | Zwei Seitentaschen und eine Reißverschluss-Brusttasche | Kordelzug an der Taille | Verstellbare Klett-Bündchen | Kapuze mit Kordelzug

Farbe	Größen	1	ab 10	ab 100
Coloured	6 - 12	63,64	53,91	50,41



373



RT224Y | R224Y **Youth TX Performance Hooded Soft Shell Jacket**

Außen: 93% Polyester / 7% Elasthan, Innen: 100% Polyester
 XL (11/12 Jahre), XXL (13/14 Jahre)
 320 g/m²

BLACK/GREY	NAVY/ROYAL
PURPLE/GREY	RED/BLACK
ROYAL/NAVY	VIVID GREEN/BLACK

3-lagiges Verbundgewebe, bestehend aus 93 % Polyester/7 % Elasthan | Innenschicht aus Microfleece für zusätzliche Wärme | Weiches, extrem dehnfähiges Material und bequemer, aktiver Schnitt | Mittelschicht: Wasserdichte (8.000 mm), atmungsaktive (1.000 g/m² / 24h) und winddichte TPU-Membran | Windschutzleiste innen | Dekorative Details an Ärmeln und Kapuze | Durchgehender Front-Reißverschluss mit Kinnschutz | Fronttaschen | Modisch geschnitten mit verlängertem Rücken | Reflektierende Elemente an Vorder- und Rückenteil

Farbe	Größen	1	ab 10	ab 100
Coloured	XL - XXL	45,20	41,65	39,98

RT224J | R224J **Junior TX Performance Hooded Soft Shell Jacket**

Außen: 93% Polyester / 7% Elasthan, Innen: 100% Polyester
 XS (3/4 Jahre), S (5/6 Jahre), M (7/8 Jahre), L (9/10 Jahre)
 320 g/m²

BLACK/GREY	NAVY/ROYAL
PURPLE/GREY	RED/BLACK
ROYAL/NAVY	VIVID GREEN/BLACK

3-lagiges Verbundgewebe, bestehend aus 93% Polyester / 7% Elasthan | Innenschicht aus Microfleece für zusätzliche Wärme | Weiches, extrem dehnfähiges Material und bequemer, aktiver Schnitt | Mittelschicht: Wasserdichte (8.000 mm), atmungsaktive (1.000 g/m² / 24h) und winddichte TPU-Membran | Windschutzleiste innen | Dekorative Details an Ärmeln und Kapuze | Durchgehender Front-Reißverschluss mit Kinnschutz | Fronttaschen | Modisch geschnitten mit verlängertem Rücken | Reflektierende Elemente an Vorder- und Rückenteil

Farbe	Größen	1	ab 10	ab 100
Coloured	XS - L	38,56	35,58	34,15

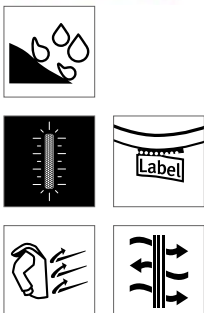



JUNIOR
**REGATTA
PROFESSIONAL**



RG418 | TRW418 Kids' Dover Jacket

100% Polyester

104 (3-4 Jahre), 116 (5-6 Jahre), 128 (7-8 Jahre), 140 (9-10 Jahre), 152 (11-12 Jahre), 158 (32'), 164 (34'), 170 (36')

195 g/m²

Regatta Junior

BLACK/ASH (HEATHER)

CLASSIC RED/NAVY

NAVY/NAVY

ROYAL BLUE/NAVY

Wasserdichtes Hydrafort 5000-Polyestergewebe (5.000 mm Wassersäule) | Verzierte Windschutzleiste | Versiegelte Nähte | Elastische Ärmelabschlüsse | Verdeckter Reißverschluss im Futter als Zugang zum Besticken | Polyamidgefütterte Ärmel mit Thermoguard-Kälteschutz-Ausstattung | Kragen mit Fleecefutter | Innenfutter aus 250er Symmetry-Fleece mit Antipilling-Ausstattung | Reflektierende Paspelierungen an Taschen und Rücken-Saum | Innentasche und zwei tief angesetzte Reißverschluss-Taschen | Gedrucktes Namensetikett (bei allen Größen) | Integrierte Kapuze

Farbe	Größen	1	ab 16	ab 160
Coloured	104- 170	52,24	47,48	44,27



JUNIOR
**REGATTA
PROFESSIONAL**



RG309 | TRA309 Kids' Cadet Insulated Parka

100% Polyester

104 (3-4 Jahre), 116 (5-6 Jahre), 128 (7-8 Jahre), 140 (9-10 Jahre), 152 (11-12 Jahre), 158 (32'), 164 (34')

195 g/m²

Regatta Junior

BLACK/SEAL GREY (SOLID)

NAVY/MAGMA ORANGE

Wasserdichte Hydrafort 5000 Polyesterqualität | Winddichtes Material | Versiegelte Nähte | High-Loft-Polyester-Isolierung - 120 g/m² Body / 100 g/m² Ärmel | Polyester-Innenfutter | Feste Kapuze mit Kunstfellbesatz | Zwei paspelierte Taschen mit eingearbeiteten Taschenklappen | Verdeckter Reißverschluss-Veredelungszugang | Verstellbare Manschetten | Reflektierende Paspeln an Vorder- und Rückenteil | Kinnschutz

Farbe	Größen	1	ab 12	ab 120
Coloured	104- 164	60,10	54,62	50,93



RT160J | R160J Junior Reversible Stormdri 4000 Fleece Jacket

100% Polyester

XXS (2/3 Jahre), XS (3/4 Jahre), S (5/6 Jahre), M (7/8 Jahre), L (9/10 Jahre)

Result

XXS, XS, S, M, L

BLACK/GREY

BROWN/BROWN

NAVY/NAVY

ROYAL/NAVY

BOTTLE/BOTTLE

BURGUNDY/BURGUNDY

RED/NAVY

XS, S, M, L

PURPLE/PURPLE

Wind- und wasserdichte (4.000 mm) Wendejacke | Rückseite: 280 g/m² Active Fleece von RESULT®, 100 % Polyester | Außen: 200 g/m² beschichtetes Polyester | Antipilling-Fleece | Doppelt gesteppte, versiegelte Nähte (stark gegen extreme Beanspruchung in der Schule) | Verdeckte Kapuze im Kragen mit Klettverschluss | Durchgehender, beidseitiger Reißverschluss an der Vorderseite | Elastische Ärmelabschlüsse | Sturmpatte mit Nietverschluss | Stabiler Aufhänger aus gleichem Material | Sicherheitsdreiecke vorne und hinten mit reflektierenden Materialien | Aufnäher an der Tasche zur Beschriftung mit Namen und Klasse | Veredelungszugang am Saum

Farbe	Größen	1	ab 20	ab 200
Coloured	XXS - L	51,53	47,48	45,58

RT160Y | R160Y Youth Reversible Stormdri 4000 Fleece Jacket

100% Polyester

XL (11/12 Jahre), XXL (13/14 Jahre)

Result

BLACK/GREY

BROWN/BROWN

NAVY/NAVY

RED/NAVY

BOTTLE/BOTTLE

BURGUNDY/BURGUNDY

PURPLE/PURPLE

ROYAL/NAVY

Wind- und wasserdichte (4.000 mm) Wendejacke | Sturmpatte mit Nietverschluss | Antipilling-Fleece | Stabiler Aufhänger aus gleichem Material | Aufnäher an der Tasche zur Beschriftung mit Namen und Klasse | Sicherheitsdreiecke vorne und hinten mit reflektierenden Materialien | Verdeckte Kapuze im Kragen mit Klettverschluss | Doppelt gesteppte, versiegelte Nähte (stark gegen extreme Beanspruchung in der Schule) | Durchgehender, beidseitiger Reißverschluss an der Vorderseite | Elastische Ärmelabschlüsse | Rückseite: 280 g/m² Active Fleece von RESULT®, 100 % Polyester | Außen: 200 g/m² beschichtetes Polyester | Veredelungszugang am Saum

Farbe	Größen	1	ab 20	ab 200
Coloured	XL - XXL	58,79	54,15	52,00

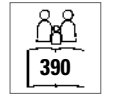

KINDERBEKLEIDUNG (JACKEN & FLEECE)



RT207J | R207J **Junior Winter Parka**

100% Polyester
XS (3/4 Jahre), S (5/6 Jahre), M (7/8 Jahre), L (9/10 Jahre)

Result Core

BLACK	BOTTLE	BURGUNDY	NAVY
RED	ROYAL		

Saum mit verstellbarem Kordelzug (gemäß EN14682) | Versteckte, verstellbare 3-teilige Kapuze im Kragen | Wasserdicht bis 2.000 mm und winddicht, schnell trocknend | Zwei verdeckte Seitentaschen mit Windschutzleisten und kuschelig, weichem Innenfutter | Komplett versiegelte, wasserdichte Nähte | Stabiler, 7mm Reißverschluss vorne | Mit Fleece gefütterte Taschen sorgen für warme Hände | Elastische Ärmelbündchen mit Reflektorelementen | Reflektorelemente im unteren Rückenbereich | Außen: 100% Storm-Dri Polyester Pongé mit PU-Beschichtung / Futter: 160 g/m² Polyester Wattierung | Graues Innenfutter | Lang geschnitten

Farbe	Größen	1	ab 10	ab 100
Coloured	XS - L	42,72	39,63	37,84



RT207Y | R207Y **Youth Winter Parka**

100% Polyester
XL (11/12 Jahre), XXL (13/14 Jahre)

Result Core

BLACK	BOTTLE	BURGUNDY	NAVY
RED	ROYAL		

Saum mit verstellbarem Kordelzug (gemäß EN14682) | Versteckte, verstellbare 3-teilige Kapuze im Kragen | Wasserdicht bis 2.000 mm und winddicht, schnell trocknend | Zwei verdeckte Seitentaschen mit Windschutzleisten und kuschelig, weichem Innenfutter | Komplett versiegelte, wasserdichte Nähte | Stabiler, 7mm Reißverschluss vorne | Mit Fleece gefütterte Taschen sorgen für warme Hände | Elastische Ärmelbündchen mit Reflektorelementen | Außen: 100% Storm-Dri Polyester-Pongé mit PU-Beschichtung / Futter: 160 g/m² Wattierung | Graues Innenfutter | Lang geschnitten | Reflektions-Elemente an den Ärmeln und im unteren Rückenbereich

Farbe	Größen	1	ab 10	ab 100
Coloured	XL - XXL	50,46	46,53	44,63



RT233J | R233J **Junior Soft Padded Jacket**

100% Polyester
XXS (2/3 Jahre), XS (3/4 Jahre), S (5/6 Jahre), M (7/8 Jahre), L (9/10 Jahre)

Result Core

BLACK/BLACK	BLACK/ORANGE
NAVY/LIME	NAVY/NAVY
NAVY/ROYAL	ROYAL/NAVY

Neutrales Etikett im Kragen für einfache Veredelung bzw. Personalisierung | Weiche, elastische Bündchen und Saum | Innenfutter und Details in Kontrastfarbe | Reflektierende Details im Hüftbereich seitlich | Integrierte Kapuze | Durchgehender Reißverschluss an der Vorderseite | Reißverschlussstaschen | Anhänger | Wasserabweisend | Windabweisend | Füllung: 160 g/m² Polyester

Farbe	Größen	1	ab 20	ab 200
Coloured	XXS - L	43,79	40,34	38,68



RT233Y | R233Y **Youth Soft Padded Jacket**

100% Polyester
XL (11/12 Jahre), XXL (13/14 Jahre)

Result Core

BLACK/BLACK	BLACK/ORANGE
NAVY/LIME	NAVY/NAVY
NAVY/ROYAL	ROYAL/NAVY

Neutrales Etikett im Kragen für einfache Veredelung bzw. Personalisierung | Weiche, elastische Bündchen und Saum | Innenfutter und Details in Kontrastfarbe | Reflektierende Details im Hüftbereich seitlich | Integrierte Kapuze | Durchgehender Reißverschluss an der Vorderseite | Reißverschlussstaschen | Anhänger | Wasserabweisend | Windabweisend | Füllung: 160 g/m² Polyester

Farbe	Größen	1	ab 20	ab 200
Coloured	XL - XXL	43,79	40,34	38,68



RT234J | R234J **Junior Soft Padded Bodywarmer**

100% Polyester
XXS (2/3 Jahre), XS (3/4 Jahre), S (5/6 Jahre), M (7/8 Jahre), L (9/10 Jahre)

Result Core

BLACK/ORANGE	NAVY/LIME
NAVY/ROYAL	ROYAL/NAVY

Anhänger | Reißverschlussstaschen | Durchgehender Reißverschluss an der Vorderseite | Reflektierende Details im Hüftbereich seitlich | Elastische Armöffnungen | Kontrastfutter und -details | Eingefasster, weicher Ärmelausschnitt und Saum | Neutrales Etikett im Kragen für einfache Veredelung bzw. Personalisierung | Füllung: 160 g/m² Polyester | Veredelungszugang mit Reißverschluss innen im Brustbereich links | Wasserabweisend | Windabweisend

Farbe	Größen	1	ab 20	ab 200
Coloured	XXS - L	32,25	29,75	28,56



RY5090K | RA5090 **Kids' Norway Jacket**

ROLY

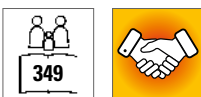

100% Polyester
4, 6, 8, 10, 12, 14, 16 Jahre
290 g/m²

Roly

BLACK 02 | ELECTRIC BLUE 99 | NAVY BLUE 55

Oberstoff: 100% Polyester, 300 Taffeta; Futter: 100% Polyester, Taffeta 290; Wattierung: 100% Polyester, 150 g/m² | Steppjacke mit anliegender Kapuze mit federleichter und softer Wattierung | Durchgehender, verdeckter Reißverschluss Ton-in-Ton mit Kinnschutz | Zwei Seitentaschen mit Reißverschluss | Elastische und gleichfarbige Stoffeinfassung an Armbündchen, Saum und Kapuze | Innenfutter in Kontrastfarbe | Inklusive Tasche zum Verstauen der Jacke | Wind- und Wasserabweisend

Farbe	Größen	1	ab 10	ab 100
Coloured	4 years - 16 years	36,51	32,65	31,42



RG4540 | TRA454 **Kids' Stormforce Thermal Jacket**

REGATTA
PROFESSIONAL



100% Polyamid
104 (3-4 Jahre), 116 (5-6 Jahre), 128 (7-8 Jahre), 140 (9-10 Jahre), 152 (11-12 Jahre), 158 (32'), 164 (34')
60 g/m²

Regatta Junior

BLACK | CLASSIC RED | NAVY | ROYAL BLUE

Leichtes Polyamid-Material | Dauerhaft wasserabweisendes Finish | Innenfutter aus Polyester-Taftgewebe | Leichte Thermoguard-Isolierung | 100 g/m² Füllmaterialgewicht für Körperisolierung | Kann leicht zusammengedrückt werden | Reißverschlussabdeckung innen | Stretch-Bund an Kapuzenöffnung, Ärmelbund und Saum | 2 untere Taschen mit Reißverschluss | Feste, isolierte Kapuze | Reflektions-Streifen am unteren Rückenbund | Verdeckter Veredelungszugang per Reißverschluss an der Seitennaht

Farbe	Größen	1	ab 8	ab 80
Coloured	104 - 164	54,86	49,86	46,53



RY5092K | RA5092 **Kids' Oslo Bodywarmer**

ROLY



100% Polyester
4, 6, 8, 10, 12, 14, 16 Jahre
290 g/m²

Roly

BLACK 02 | ELECTRIC BLUE 99 | NAVY BLUE 55

Oberstoff: 100% Polyester, 300 Taffeta; Futter: 100% Polyester, Taffeta 290; Wattierung: 100% Polyester, 150 g/m² | Bodywarmer mit federleichter und softer Wattierung | Durchgehender, verdeckter Reißverschluss Ton-in-Ton mit Kinnschutz | Zwei Seitentaschen mit Reißverschluss | Elastische und gleichfarbige Stoffeinfassung am Saum | Innenfutter in Kontrastfarbe | Inklusive Beutel zum Verstauen der Jacke | Wind- und Wasserabweisend

Farbe	Größen	1	ab 10	ab 100
Coloured	4 years - 16 years	28,56	25,56	24,59



RT88J | R088J **Junior Ultra Padded Bodywarmer**

Result



100% Polyester
XXS (2/3 Jahre), XS (3/4 Jahre), S (5/6 Jahre), M (7/8 Jahre), L (9/10 Jahre), XL (11/12 Jahre)

Result

NAVY | RED

Spritzwasserabweisend und winddicht | Außen: 100% Polyester, weiche Mikrofaser | Wärmeschutz: 100% Polyester 150 g/m² handgefüllte, gepolsterte Wattierung | Futter: Active Fleece by RESULT® aus 100% Polyester | Horizontal gesteppte Außenseite | Verdeckte Kapuze im Kragen mit Klettverschluss | Zwei angeschnittene Vordertaschen und eine Brusttasche | Gut sitzende, elastische Ärmellöcher | Durchgehender Front-Reißverschluss | Veredelungszugang: Verdeckte Reißverschlüsse am äußeren Schulterteil und an der inneren Seitennaht

Farbe	Größen	1	ab 10	ab 100
Coloured	XXS - XL	46,29	42,72	40,94



RT234Y | R234Y **Youth Soft Padded Bodywarmer**

Result
core

Result
COLOUR



100% Polyester
XL (11/12 Jahre), XXL (13/14 Jahre)

Result Core

BLACK/ORANGE | NAVY/LIME
NAVY/ROYAL | ROYAL/NAVY

Anhänger | Reißverschlussaschen | Durchgehender Reißverschluss an der Vorderseite | Reflektierende Details im Hüftbereich seitlich | Elastische Armöffnungen | Kontrastfutter und-details | Eingefasster, weicher Ärmelausschnitt und Saum | Neutrales Etikett im Kragen für einfache Veredelung bzw. Personalisierung | Füllung: 160 g/m² Polyester | Veredelungszugang mit Reißverschluss innen im Brustbereich links | Wasserabweisend | Windabweisend

Farbe	Größen	1	ab 20	ab 200
Coloured	XL - XXL	32,25	29,75	28,56

Mehr Artikel sind online verfügbar.



RT905J | R905J **Junior Recycled Microfleece Top**

100% Polyester
XS, S, M, L, XL
165 g/m² Result Genuine Recycled

BLACK	GREY	NAVY
-------	------	------

100 % recycelter Polyester | Atmungsaktiv | Umweltfreundlicher YKK NATULON[®]-¼-Reißverschluss | Weich eingefasste elastische Ärmelabschlüsse und Saum | Ziernähte am Außenmaterial | Hergestellt aus hochwertigen und nachhaltigen Garnen von perPETual© aus 100 % Altkunststoff aus recycelten PET-Flaschen | Pflegeleicht, schnell trocknend | Aufhänger | PFC-frei | Recyclbar | Bereit für Branding | Polybeutel ist biologisch abbaubar | Hergestellt aus 12 Plastikflaschen (1 Liter)

Farbe	Größen	1	ab 15	ab 150
Coloured	XS - XL	20,94	18,92	18,21



RT114J | R114J **Junior Microfleece Jacket**

100% Polyester
XXS (96/104), XS (104/116), S (116/128), M (128/140)
200 g/m² Result Core

BLACK	NAVY	RED
-------	------	-----

Extrem leichtes Material | Antipilling-Fleece Polyester | Zwei Seitentaschen | Einfach zu waschen und schnell zu trocknen | Durchgehender Front-Reißverschluss

Farbe	Größen	1	ab 25	ab 250
Coloured	XXS - M	22,61	20,35	19,52



RT114Y | R114Y **Youth Microfleece Jacket**

100% Polyester
L (140/152), XL (152/164)
200 g/m² Result Core

BLACK	NAVY	RED
-------	------	-----

Sehr leichtes Material | Antipilling-Fleece Polyester | Zwei Seitentaschen | Einfach zu waschen und schnell zu trocknen | Durchgehender Front-Reißverschluss

Farbe	Größen	1	ab 25	ab 250
Coloured	L - XL	22,61	20,35	19,52



RG515 | TRF515 **Brigade II Full Zip Fleece**

100% Polyester
98 (2 Jahre), 104 (3/4 Jahre), 116 (5/6 Jahre), 128 (7/8 Jahre), 140 (9/10 Jahre), 152 (11/12 Jahre), 158 (32'), 164 (34')
170 g/m² Regatta Junior

BLACK	CLASSIC RED	NAVY
-------	-------------	------

170er Microfleece | Leichtgewebe-Technologie | Schnell trocknend | Pflegeleicht | Kinnschutz | Zwei tief angesetzte Reißverschluss-Fleecetaschen | Mehrlagiges Design | Größen: 2-12 Jahre, 32" - 34"

Farbe	Größen	1	ab 20	ab 200
Coloured	98 - 164	20,83	18,92	17,61



L742K | 00589 **Kids' Fleecejacket North**

100% Polyester
4 (96/104), 6 (106/116), 8 (118/128), 10 (130/140), 12 (142/152), 14 (154/164) Jahre
300 g/m² SOL'S

BLACK	BURGUNDY	FIR GREEN
-------	----------	-----------

Kurz geschnitten | Antipilling | Verstärkendes Nackenband | Hoher, gefütterter Kragen | Gleichfarbiger, eingearbeiteter Reißverschluss | Zwei Reißverschluss-Taschen mit großer Paspel | Elastische Ärmelabschlüsse | Halbmondpassé im Nacken | Verstellbarer Kordelzug im Bund mit Stopper

Farbe	Größen	1	ab 20	ab 200
Coloured	4 years - 14 Jahre (154/164)	25,92	21,94	20,52



Z8700K | R-870B-0 **Kids' Full Zip Outdoor Fleece**

100% Polyester
104 (S), 116 (M), 128 (L), 140 (XL), 152 (XXL)
320 g/m² Russell

BLACK	BOTTLE GREEN	BRIGHT ROYAL
-------	--------------	--------------

Antipilling-Fleece | Das dichte und kompakte Fleece-Material sorgt für minimalen Wärmeverlust | Kadettkragen | Seitentaschen mit auf links eingnähten Reißverschlüssen | Modularer Schnitt für beste Passform

Farbe	Größen	1	ab 24	ab 240
Coloured	104 - 152	33,27	29,96	27,49



RT33J | R033J **Junior Polartherm™ Top**
 100% Polyester
XXS (3/4 Jahre), XS (4/6 Jahre), S (6/8 Jahre), M (8/10 Jahre)
 330 g/m² Result

BLACK	NAVY	RED
ROYAL		

Antipilling-Ausrüstung, ohne Innenfutter | Lässiger Schnitt / dehnbare Passform / strapazierfähig / pflegeleicht | ¼-Reißverschluss vorn | Zwei Seitentaschen mit Fleecefutter | Elastische Ärmelbündchen und Saum mit verstellbarem Kordelzug gemäß EN14682 | Sicherheitsdreiecke vorne und hinten mit reflektierenden Materialien | Polyester-Fleece

Farbe	Größen	1	ab 20	ab 200
Coloured	XXS - M	24,99	22,61	21,66



RT33Y | R033Y **Youth Polartherm™ Top**
 100% Polyester
L (10/12 Jahre), XL (12/14 Jahre)
 330 g/m² Result

BLACK	NAVY	RED
ROYAL		

Antipilling-Ausrüstung, ohne Innenfutter | Lässiger Schnitt, dehnbare Passform, strapazierfähig, pflegeleicht | Zwei Seitentaschen mit Fleece-Futter | ¼-Reißverschluss vorn | Sicherheitsdreiecke vorne und hinten mit reflektierenden Materialien | Elastische Ärmelbündchen und Saum mit verstellbarem Kordelzug gemäß EN14682 | Polyester-Fleece

Farbe	Größen	1	ab 20	ab 200
Coloured	L - XL	24,99	22,61	21,66



RT36J | R036J **Junior Polartherm™ Jacket**
 100% Polyester
XXS (3/4 Jahre), XS (4/6 Jahre), S (6/8 Jahre), M (8/10 Jahre)
 330 g/m² Result

BLACK	BURGUNDY	FOREST
NAVY	OXFORD GREY	RED
ROYAL		

Schweres Fleece-Gewebe aus 100 % Polyester | Antipilling | Athletischer Schnitt / Elastische Passform / Strapazierfähig / Pflegeleicht | Durchgehender Front-Reißverschluss | Zwei große Fronttaschen mit dekorativen Ziernähten | Elastische Ärmelbündchen und Saum mit verstellbarem Kordelzug gemäß EN14682 | Sicherheitsdreiecke vorne und hinten mit reflektierenden Materialien

Farbe	Größen	1	ab 20	ab 200
Coloured	XXS - M	24,99	22,73	21,78
Oxford Grey	XXS - M	28,32	26,06	24,99



RT36Y | R036Y **Youth Polartherm™ Jacket**
 100% Polyester
L (10/12 Jahre), XL (12/14 Jahre)
 330 g/m² Result

BLACK	BURGUNDY	FOREST
NAVY	OXFORD GREY	RED
ROYAL		

Schweres Fleece-Gewebe aus 100 % Polyester | Antipilling | Athletischer Schnitt / Elastische Passform / Strapazierfähig / Pflegeleicht | Elastische Ärmelbündchen und Saum mit verstellbarem Kordelzug gemäß EN14682 | Zwei große Fronttaschen mit dekorativen Ziernähten | Durchgehender Front-Reißverschluss | Sicherheitsdreiecke vorne und hinten mit reflektierenden Materialien

Farbe	Größen	1	ab 20	ab 200
Coloured	L - XL	24,99	22,73	21,78
Oxford Grey	L - XL	28,32	26,06	24,99



RT37J | R037J **Junior Polartherm™ Bodywarmer**
 100% Polyester
XXS (3/4 Jahre), XS (4/6 Jahre), S (6/8 Jahre), M (8/10 Jahre)
 330 g/m² Result

NAVY	RED	ROYAL
------	-----	-------

Antipilling | Elastische Passform / Robust / Pflegeleicht | Durchgehender Front-Reißverschluss | Zwei geräumige Seitentaschen mit Baumwollfutter | Dekorative Passe | Sicherheitsdreiecke vorne und hinten mit reflektierenden Materialien | Ungefüttert

Farbe	Größen	1	ab 20	ab 200
Coloured	XXS - M	21,78	19,64	18,80



RT37Y | R037Y **Youth Polartherm™ Bodywarmer**
 100% Polyester
L (10/12 Jahre), XL (12/14 Jahre)
 330 g/m² Result

NAVY	RED	ROYAL
------	-----	-------

Antipilling | Elastische Passform / Robust / Pflegeleicht | Durchgehender Front-Reißverschluss | Zwei geräumige Seitentaschen mit Baumwollfutter | Dekorative Passe | Sicherheitsdreiecke vorne und hinten mit reflektierenden Materialien | Ungefüttert

Farbe	Größen	1	ab 20	ab 200
Coloured	L - XL	21,78	19,64	18,80



SM62 | SM062 **Kids' Shorts**
 96% Baumwolle / 4% Elasthan
 5/6 (116), 7/8 (128), 9/10 (140), 11/12 (152) Jahre
 220 g/m² SF Minni

BLACK

Single-Jersey | Moderner, tiefer sitzender Taillebund mit breitem Gummizug und Zugband | Elasthan-Anteil für optimale Passform



SM69 | SM069 **Kids' Retro Shorts**
 100% Baumwolle
 5/6 (116), 7/8 (128), 9/10 (140), 11/12 (152) Jahre
 220 g/m² SF Minni

BLACK/BLACK **BLACK/WHITE**
BRIGHT PINK/WHITE **NAVY/WHITE**
RED/WHITE

Entfernbares SF(Skinnifit)-Label | Retrolook mit Kontrast-Einfassung und Ziehkordel | Elastischer Bund | Unisex

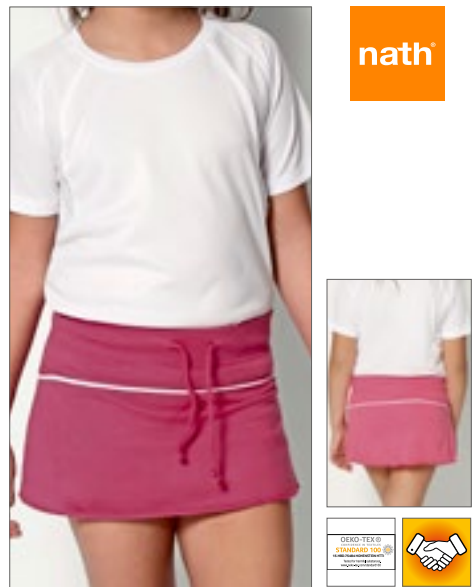

NH601 | HOLLY KIDS **Kids' Skirt Holly**
 100% Baumwolle
 3/4, 5/6, 7/8, 9/11, 12/14 Jahre
 165 g/m² Nath

BUBBLEGUM/WHITE

Rock aus halbgekämmter Baumwolle | Breiter, elastischer Taillebund mit Kordelzug | Integrierte Hose | Abgesetzte Passe mit Ziernaht in Kontrastfarbe | Seitennähte | Medium Fit

Farbe	Größen	1	ab 72	ab 720
Black	5-6 years - 11-12 years	11,61	9,54	9,19

Farbe	Größen	1	ab 72	ab 720
Coloured	5-6 years - 11-12 years	12,50	10,28	9,85

Farbe	Größen	1	ab 100	ab 1000
Bubblegum/ White	3/4- 12/14	6,45	5,97	5,24



F480NK | 64-051-0 **Kids' Classic Elasticated Cuff Jog Pants**
 80% Baumwolle / 20% Polyester
 116, 128, 140, 152, 164
 280 g/m² (Heather Grey: 260 g/m²) Fruit of the Loom

BLACK **DEEP NAVY** **HEATHER GREY**
NAVY

Dehnbarer Taillebund mit durchgehender Kordel, entsprechend den europäischen Richtlinien für Kinderbekleidung | Seitentaschen | Elastische Bündchen



F480K | 64-025-0 **Kids' Premium Elasticated Cuff Jog Pants**
 70% Baumwolle / 30% Polyester
 116, 128, 140, 152, 164
 280 g/m² (Heather Grey: 260 g/m²) Fruit of the Loom

BLACK **DEEP NAVY** **HEATHER GREY**

Elastischer Tunnelzug mit Kordel, entsprechend den europäischen Richtlinien für Kinderbekleidung | Seitentaschen | Elastische Bündchen



L02121 | 02121 **Kids' Slim Fit Jogging Pants Jake**
 50% Baumwolle / 50% Polyester (Grey Melange):
 64% Baumwolle / 30% Polyester / 6% Viskose,
 (Charcoal Melange: 60% Baumwolle / 40% Polyester)
 4 (96/104), 6 (106/116), 8 (118/128), 10 (130/140), 12 (142/152)
 Jahre
 240 g/m² SOL'S

BLACK **CHARCOAL MELANGE** **FRENCH NAVY**
GREY MELANGE

1 aufgesetzte Tasche hinten | 2x2 Ripp-Strick an der Taille und am Beinsaum | Kordelzug in der Taille

Farbe	Größen	1	ab 36	ab 360
Coloured	116- 164	15,73	13,95	12,80

Farbe	Größen	1	ab 36	ab 360
Coloured	116- 164	19,40	17,16	15,73

Farbe	Größen	1	ab 20	ab 200
Coloured	4 years- 12 years	27,85	23,61	22,06

NEW



HRM
Styled to impress, made to last

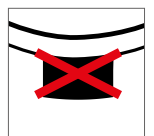
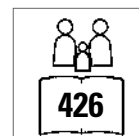

HRM2007 | 2007

**Kids' Premium Jogging
Pants**

70% Baumwolle / 30% Polyester

S (128/7-8), M (134/8-9), L (140/9-10), XL (146/11-12), XXL (152/12-13), 3XL (158/13-14)

285 g/m²

HRM

BLACK DARK GREY GREY MELANGE
NAVY

Ringgesponnene und gekämmte Baumwolle / Recycler Polyester (innen angeraut) | Weiches Mischgewebe | Moderner Schnitt | Saum, Taschenabschluss und Beinbund sind mit hochwertigem 1x1-Rippstrick versehen | Zwei Seitentaschen mit Reißverschluss und einer Gesäßtasche rechts | Hochwertig verarbeiteter Taillenbund mit flacher Ziernaht, angelegter Reißverschluss vorne | Zwei große Antik-Look-Metallösen | Geflochtene Rundkordel | Label-frei

Farbe	Größen	1	ab 24	ab 240
Coloured	S (128/7-8)-			
	3XL (158/13-14)	33,56	31,89	30,20

Mehr Artikel sind online verfügbar.



JustHoods
RWD



JH072K | JH072J **Kids' Cuffed Jogpants**

80% Baumwolle / 20% Polyester (Heather Grey:
75% Baumwolle / 25% Polyester)
5/6 (S), 7/8 (M), 9/11 (L), 12/13 (XL) Jahre
280 g/m²

Just Hoods

HEATHER GREY | JET BLACK | NEW FRENCH NAVY

Beinabschlüsse mit Bündchen | Eine aufgesetzte
Gesäßtasche | Dehnbund (1x1 Ripp) | Gebürstetes
Innenvlies | Keine Zugbänder in Kapuze - entspricht
den EU-Vorschriften | Seitentaschen | Einfaches
Abreißetikett | Weiches Baumwollgewebe sorgt für
eine ideale Druckoberfläche

Farbe	Größen	1	ab 24	ab 240
Coloured	5/6 - 12/13	22,30	18,45	17,59



Neutral.
Certified Responsibility™



NE34001K | O34001 **Kids' Sweatpants**

100% Baumwolle
92/98, 104/110, 116/122, 128/134, 140/146, 152/158
300 g/m²

Neutral

BLACK | NAVY | SPORT GREY

Fairtrade-zertifizierte Baumwolle | Zertifizierte,
gekämmte Bio-Baumwolle | Fleece mit gebürsteter
Rückseite | Seitentaschen | Elasthan Rippstrick an der
Taille und am Bündchen | Flache Kordel

Farbe	Größen	1	ab 50 (140/146 ab 30)	ab 500 (140/146 ab 300)
Coloured	92/98 - 128/134	40,96	35,11	33,68
Coloured	140/146 - 152/158	40,96	35,11	33,68



JustHoods
RWD



JH074J | JH074J **Kids' Tapered Track Pant**

80% Baumwolle / 20% Polyester (Heather Grey:
75% Baumwolle / 25% Polyester)

3/4 (XS), 5/6 (S), 7/8 (M), 9/11 (L), 12/13 (XL) Jahre
280 g/m²

Just Hoods

HEATHER GREY | JET BLACK | NEW FRENCH NAVY

Seitentaschen | Unten schmal zulaufendes Bein mit
Bündchen | Dehnbund (1x1 Ripp) | Keine Zugbänder
in Kapuze - entspricht den EU-Vorschriften | Weiches
Baumwollgewebe sorgt für eine ideale Druckober-
fläche | Einfaches Abreißetikett | Gebürstetes Innenv-
lies | Worldwide Responsible Accredited Production
(WRAP)-zertifizierte Produktion

Farbe	Größen	1	ab 24	ab 240
Coloured	XS - XL	22,30	18,45	17,59



R
RUSSELL



Z750K | R-750B-0 **Kids' Sweat Pants**

50% Baumwolle / 50% Polyester
104 (S), 116 (M), 128 (L), 140 (XL), 152 (XXL)
295 g/m²

Russell

BLACK | BOTTLE GREEN | BRIGHT ROYAL | BURGUNDY
FRENCH NAVY

Klassische Sweathose für Kinder | Gekämmte, ringgesponnene Baumwolle |
Elastische Bund- und Beinabschlüsse | Ohne Zugband | Seitentaschen

Farbe	Größen	1	ab 36	ab 360
Coloured	104 - 152	22,18	19,94	18,30



SF
MINNI



SM425 | SM425 **Kids' Slim Cuffed Joggers**

60% Baumwolle / 40% Polyester (Heather Grey: 75% Baumwolle / 20% Polyester
/ 5% Viskose)
5/6 (116), 7/8 (128), 9/10 (140), 11/12 (152) Jahre
250 g/m²

SF Minni

BLACK | HEATHER GREY | NAVY

Abreißbares SF (Skinnifit)-Label | Bündchen und Saum gerippt, breiter Bund mit
flachem Tunnelzug und genähten Ösen | Zwei gerundete Seitentaschen und eine
aufgesetzte Gesäßtasche | Unisex

Farbe	Größen	1	ab 36	ab 360
Coloured	5-6 years - 11-12 years	24,11	19,83	19,04



SM470 | SM470 **Kids' All In One**

80% Baumwolle / 20% Polyester (Heather Grey:
71% Baumwolle / 23% Polyester / 6% Viskose)
3/4 (104), 5/6 (116), 7/8 (128), 9/10 (140), 11/12 (152), 13 (164)
Jahre
280 g/m² SF Minni

BLACK	BRIGHT RED	FUCHSIA
HEATHER GREY	NAVY	SAPPHIRE BLUE

Abreißetikett | YKK-Reißverschluss vorne | Schmal geschnitten, elastische 1x1-Ripp-Bündchen | 2-teilige Kapuze mit Single-Jersey-Futter | Kängurutasche mit Flatlock-Nähten | Flatlock-Nähte an den Armausschnitten | Nackenband | Abgesetzte Reißverschluss-Abdeckung am Hals | Innen angerautes Sweat-Material

Farbe	Größen	1	ab 12	ab 120
Coloured	3-4 years - 7-8 years	46,24	38,03	36,51
Coloured	9-10 years - 13 years	48,24	39,65	38,08



NE73331K | O73331 **Kids' Jumpsuit**

100% Baumwolle
104/110, 116/122, 128/134, 140/146, 152/158
300 g/m² Neutral

BLACK	NAVY	SPORT GREY
-------	------	------------

Fairtrade-zertifizierte Baumwolle | Gekämmte Bio-Baumwolle | Fleece mit gebürsteter Rückseite | Passender YKK-Reißverschluss | Doppelt gefütterte Kapuze | Kängurutasche mit Flatlock-Nähten | Elasthan-Ripp an Ärmeln und Unterteil | Flache Kordel

Farbe	Größen	1	ab 20	ab 200
Coloured	104/110 - 152/158	78,35	67,16	64,40

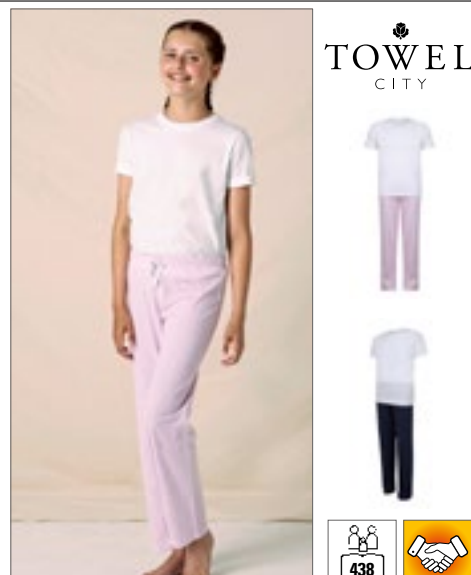

TC059 | TC059 **Childrens' Long Pyjamas**

100% Baumwolle (Heather Grey: 85% Baumwolle / 15% Viskose)
3/4, 5/6, 7/8, 9/10, 11/13 Jahre
140 g/m² Towel City

WHITE/HEATHER GREY	WHITE/NAVY
WHITE/PINK/WHITE STRIPE	

Single-Jersey | Schlafanzug-Set mit kurzärmeligem T-Shirt und langer Hose | T-Shirt mit Rundhalsausschnitt und Ärmeln zum Umschlagen | Elastischer Hosenbund mit angedeuteter Fischgrätkordel

Farbe	Größen	1	ab 36	ab 360
Coloured	3-4 years - 11/13 Jahre	28,39	23,35	22,42



SM83 | SM083 **Kids' Tartan Lounge Pants**

100% Baumwolle
5/6, 7/8, 9/10, 11/12, 13 Jahre
115 g/m² SF Minni

NAVY-GREEN CHECK	RED-NAVY CHECK	WHITE-PINK CHECK
------------------	----------------	------------------

Twill-Gewebe aus 100% Baumwoll-Flanell | Gewebte Tartan-Loungehose mit unifarbendem Saum | Rundum-Dehnbund mit angedeutetem kontrastfarbendem Kordelzug | Abreißetikett

Farbe	Größen	1	ab 36	ab 360
Coloured	5-6 years - 13 years	18,75	15,42	14,80



SM85 | SM085 **Kids' Cuffed Lounge Pants**

96% Baumwolle / 4% Elasthan
5/6, 7/8, 9/10, 11/12, 13 Jahre
180 g/m² SF Minni

NAVY/WHITE STARS	RED/WHITE STRIPES
------------------	-------------------

Single-Jersey | Gleichfarbiger elastischer Taillenschnitt | Angedeuteter Kordelzug | Bündchen mit Saum | Abreißetikett

Farbe	Größen	1	ab 36	ab 360
Coloured	5-6 years - 13 years	18,75	15,42	14,80



SM074 | SM074 **Kids' Tartan Lounge Set**

100% Baumwolle
3/4, 5/6, 7/8, 9/10, 11/12, 13 Jahre
115 g/m² SF Minni

RED-NAVY CHECK

Flanell/Twill-Gewebe | Zweiteiliges Set | Lounge-Shirt mit gekerbtem Kragen | Fester Knopfverschluss mit Knöpfen in Perlmutt-Optik | Aufgesetzte Ober Tasche auf der Brust | Lounge-Hose mit einfarbigem Saum und vollständig elastischem Bund | Doppelnaht am Saum und Ärmelbündchen aus identischem Material | Abreißetikett

Farbe	Größen	1	ab 36	ab 360
Red-Navy Check	3-4 Jahre - 13 years	35,53	29,23	28,06



SC019 | SC019 **Kids' Splashmacs Poncho**

100% Polyvinylchlorid
100 x 75 cm
90 g/m² Splashmacs

BLACK	CLEAR	FUCHSIA
NAVY	RED	SAPPHIRE
SILVER	YELLOW	

Halsausschnitt mit Druckknöpfen | Kann geöffnet und doppelt gelegt als Unterlage genutzt werden | Wird in einer Tragetasche mit Druckknopfverschluss und Kordelgriff geliefert | Tragetasche mit Markenlabel auf einer Seite, die andere Seite kann beliebig dekoriert werden | 100 x 75 cm

Farbe	Größen	1	ab 100	ab 1000
Coloured	One Size	11,61	9,54	9,19



RG466 | TRW466 **Kids' Paddle Rain Suit**

100% Polyester
6/12, 12/18, 18/24, 24/36, 36/48, 48/60, 60/72 Monate
80 g/m² Regatta Junior

CLASSIC RED	JEM	NAVY
-------------	-----	------

Wasserdichtes und atmungsaktives, leichtgewichtiges Polyestergewebe | Winddichtes Material | Versiegelte Nähte | Reflektierender Besatz an Front- und Rückseite | Integrierte Kapuze | Teil-elastischer Tailenzug | Elastische Bündchen und Saum

Farbe	Größen	1	ab 24	ab 240
Coloured	6-12 months - 60-72 months	41,77	37,96	35,46



RT95J | R095J **Junior Waterproof Jacket & Trouser Set**

100% Polyester
XS (3/4 Jahre), S (5/6 Jahre), M (7/8 Jahre), L (9/10 Jahre), XL (11/12 Jahre)
200 g/m² Result

NAVY	RED
------	-----

Schweres Material, versiegelte Nähte | Wind- und wasserdicht (2.000 mm) | Außen: 190T 100% Polyester mit StormDri 2000 Beschichtung | Kapuze mit Klettverschluss, durchgehender Reißverschluss vorne | Zwei geräumige Taschen an der Vorderseite der Jacke und zwei Eingriffe zu den Taschen der darunter getragenen Hose | Innenliegende Bündchen, Rückseite mit Netzlüftung | Saum der Jacke mit verstellbarem Kordelzug (gemäß EN14682) | Beinabschluss verstellbar durch Druckknopf | Elastischer Hosenbund | Reißverschluss-Beutel zum Verstauen | Sicherheitsdreiecke vorne und hinten mit reflektierenden Materialien

Farbe	Größen	1	ab 20	ab 200
Coloured	XS - XL	29,04	26,78	25,70



RG223 | TRA223 **Junior Splash-It Suit**

100% Polyamid
6/12, 12/18, 18/24, 24/36, 36/48, 48/60, 60/72 Monate
80 g/m² Regatta Junior

JEM	NAVY	TRUE RED
-----	------	----------

Wasserdichtes und atmungsaktives leichtgewichtiges Isolitegewebe mit einer wasserabweisenden DWR-Oberfläche (Durable Water Repellent) für Schutz bei jedem Wetter | Thermo-Guard-Wärmeschutz und Fleecefutter im Körper und der Kapuze | Elastische Taille und Ärmelabschlüsse | Feste Kapuze und reflektierende Elemente | Versiegelte Nähte | Reflektierender Besatz

Farbe	Größen	1	ab 30	ab 300
Coloured	6-12 months - 60-72 months	67,95	61,76	57,60



RT225J | R225J **Junior Rain Suit**

100% Polyester
XS (3/4 Jahre), S (5/6 Jahre), M (7/8 Jahre), L (9/10 Jahre), XL (11/12 Jahre)
200 g/m² Result Core

BLACK	NAVY	ROYAL
-------	------	-------

Ausstattung Jacke: Integrierte, elastische Kapuze | Verstellbarer Kordelzug im Bund der Jacke | Elastische, innenliegende Ärmelbündchen | Windschutzleiste mit Druckknöpfen | Reflektions-Streifen am Ärmelabschluss | Durchgehender Front-Reißverschluss | Zwei große Vordertaschen | Netzfutter am Rückenteil der Jacke | Ausstattung Hose: Elastischer Bund | Seitliche Eingriffe für Zugriff an die Hose darunter | Beinabschluss verstellbar durch Druckknopf | Wasserdicht (2.000 mm) | 190T Polyester mit Polyurethan-Beschichtung | Windabweisend

Farbe	Größen	1	ab 25	ab 250
Coloured	XS - XL	20,94	18,92	18,16



RT226J | R226J **Junior Rain Trousers**

100% Polyester
XS (3/4 Jahre), S (5/6 Jahre), M (7/8 Jahre), L (9/10 Jahre), XL (11/12 Jahre)
200 g/m² Result Core

BLACK	NAVY
-------	------

190T Stormdri Polyester mit PVC-Beschichtung | Wasserdicht bis 2.000 mm | Windabweisend | Dehnbund | Seitliche Eingriffe für den Zugriff an die Hose darunter | Beinabschluss verstellbar durch Druckknopf | Komplett verschweißte Nähte

Farbe	Größen	1	ab 25	ab 250
Coloured	XS - XL	9,40	8,33	7,97





RG908N | TRW908

Kids' Pro Stormbreak Waterproof Jacket

100% Polyester

98 (2 Jahre), 104 (3/4 Jahre), 116 (5/6 Jahre), 128 (7/8 Jahre), 140 (9/10 Jahre), 152 (11/12 Jahre), 164 (32'), 176 (34')

185 g/m²

Regatta Junior

BLACK

NAVY



Wasserdichte Hydrafort 5000 Polyesterqualität | Winddichtes Material | Versiegelte Nähte | Integrierte Kapuze | Elastische Ärmelabschlüsse | 2 untere Taschen | Reflektions-Streifen am hinteren Saum

Farbe	Größen	1	ab 24	ab 240
Coloured	98 - 176	20,83	18,92	17,61

RG808N | TRW808

Kids' Pro Stormbreak Waterproof Overtrousers

100% Polyester

92 (2 Jahre), 104 (3/4 Jahre), 116 (5/6 Jahre), 128 (7/8 Jahre), 140 (9/10 Jahre), 152 (11/12 Jahre), 158 (26'), 164 (28')

160 g/m²

Regatta Junior

BLACK

NAVY



Wasserdichte Hydrafort 5000 Polyesterqualität | Winddichtes Material | Versiegelte Nähte | Elastischer Bund | 2 seitliche Taschenöffnungen | Mit Druckknöpfen verstellbarer Saum

Farbe	Größen	1	ab 24	ab 240
Coloured	92 (2 Jahre) - 164 (28')	14,76	13,45	12,50



RG250 | TRW250

Junior Packaway Jacket

100% Polyamid

98 (2 Jahre), 104 (3-4 Jahre), 116 (5-6 Jahre), 128 (7-8 Jahre), 140 (9-10 Jahre), 152 (11-12 Jahre), 158 (32'), 164 (34')

Regatta Junior

BLACK

NAVY



Wasserdichtes und atmungsaktives leichtgewichtiges Isolietegewebe mit einer wasserabweisenden DWR-Oberfläche (Durable Water Repellent) für Schutz bei jedem Wetter | Winddichtes Material mit versiegelten Nähten und fester Kapuze | Feste Kapuze mit Gummizug | In beigefügter Packtasche verstaubar | Trägt nicht auf | Leicht

Farbe	Größen	1	ab 30	ab 300
Coloured	98 - 164	40,46	36,77	34,27

RG350 | TRW350

Junior Packaway Overtrouser

100% Polyamid

98 (2 Jahre), 104 (3-4 Jahre), 116 (5-6 Jahre), 128 (7-8 Jahre), 140 (9-10 Jahre), 152 (11-12 Jahre), 164 (26'), 176 (28')

80 g/m²

Regatta Junior

BLACK

NAVY



Wasserdichtes und atmungsaktives leichtgewichtiges Isolietegewebe mit einer wasserabweisenden DWR-Oberfläche (Durable Water Repellent) für Schutz bei jedem Wetter | Winddichtes Material, versiegelte Nähte und verstellbarer Saum mit Druckknöpfen | Zwei seitliche Taschenöffnungen | In beigefügter Packtasche verstaubar | Trägt nicht auf | Leicht

Farbe	Größen	1	ab 30	ab 300
Coloured	98 - 176	26,06	23,68	22,13

Mehr Artikel sind online verfügbar.

KINDERBEKLEIDUNG (REGENSCHUTZ & SICHTBARKEIT)



korntex



KX202 | KT100S/XS **Kids' Safety Collar With Safety Clasp Haiti**

100% Polyester
XS, S
120 g/m² Korntex

NEON GREEN	NEON PINK	SIGNAL ORANGE
SIGNAL YELLOW	SKY BLUE	

Korntex® Warnkragen | One Size für Kinder | Zertifiziert nach EN 13356:2001 | Saumnähte mit silberreflektierender Polyester-einfassung | Mit EAN Barcode ausgestattet | 120 g/m², 2 lagig | Sicherheits-/Strangulierschutz | Der Hersteller gewährleistet die Reflektionseigenschaft gemäß EN-Norm für 25 Waschgänge bis 40 °C

Farbe	Größen	1	ab 250	ab 2500
Signal Orange & Signal Yellow	XS - S	6,16	5,36	5,14
Coloured	XS - S	6,52	5,66	5,45



SAFE-GUARD
by **Result**



RT212J | R212J **Junior High Vis Tabard**

100% Polyester
S/M (3/6 Jahre), L/XL (7/10 Jahre)
120 g/m² Result Safe-Guard

FLUORESCENT YELLOW

EN1150:1999 Spezifikation | Entspricht EG Richtlinie 89 / 686 / EEC | Lässiger Schnitt für bequemes Tragen über der Kleidung | Saumnähte mit orangefarbenem Besatz | Elastische Seitenbänder mit verstellbarem Klettverschluss | 50 mm breite, aufgenähte Reflektions-Streifen | Gestricktes Polyester | Der Hersteller gewährleistet die Reflektionseigenschaft gemäß EN-Norm für 20 Waschgänge

Farbe	Größen	1	ab 50	ab 500
Fluorescent Yellow	S/M - L/XL	8,81	7,62	7,26



korntex



KX200 | KW **Kids' Safety Vest Aarhus**

100% Polyester
XXS (3-4 Jahre), XS (3-6 Jahre), S (7-12 Jahre)
120 g/m² Korntex

NEON GREEN	NEON PINK	SIGNAL ORANGE
SIGNAL YELLOW		

Korntex® Kinder-Warnweste | Zertifiziert nach EN 1150 | Zwei 5 cm breite Reflektions-Streifen um den Körper | Größenverstellbar durch zwei Klettverschlüsse | Mit EAN Barcode ausgestattet | Einzeln in Polybeutel verpackt | Der Hersteller gewährleistet die Reflektionseigenschaft gemäß EN-Norm für 25 Waschgänge bis 40 °C

Farbe	Größen	1	ab 100	ab 1000
Coloured	XXS (3/4 Jahre) - S	4,45	3,88	3,71
Neon Colours	XXS (3/4 Jahre) - S	4,95	4,31	4,14



korntex



NEW
COLOUR

443

KX100K | KW100 **Kids' Functional Vest Aarhus**

100% Polyester
XXS (3/4 Jahre), XS (3/6 Jahre), S (7/12 Jahre)
120 g/m² Korntex

BLUE	GREEN	LIME GREEN	MAGENTA
NAVY	PINK	RED	ROYAL BLUE
SKY BLUE	VIOLETT	WHITE	

Korntex® Kinder-Funktionsweste | Saumnähte mit schwarzer Polyester-einfassung - Korntex Style | Zwei 5 cm breite Reflektions-Streifen um den Körper | Größenverstellbar durch 2 Klettverschlüsse | Mit EAN Barcode ausgestattet | Einzeln in Polybeutel verpackt | Farbabweichungen sind möglich. Eine einheitliche Lieferung kann nicht gewährleistet werden. Die Unterschiede in der Ausführung stellen keinen Mangel dar. | Der Hersteller gewährleistet die Reflektionseigenschaft gemäß EN-Norm für 25 Waschgänge bis 40 °C

Farbe	Größen	1	ab 100	ab 1000
Coloured	XXS (3/4 Jahre) - S	5,33	4,64	4,45



korntex



KX201 | KWRX **Kids' Safety Vest With Zipper Aalborg**

100% Polyester
XXS (3-4 Jahre), XS (3-6 Jahre), S (7-12 Jahre)
120 g/m² Korntex

NEON GREEN	NEON PINK	RED	ROYAL BLUE
SIGNAL ORANGE	SIGNAL YELLOW	SKY BLUE	VIOLETT

Korntex® Kinder-Warnweste | Zertifiziert nach EN 1150 | Zwei 5 cm breite Reflektions-Streifen um den Körper | Verschließbar mit Reißverschluss | Mit EAN Barcode ausgestattet | Der Hersteller gewährleistet die Reflektionseigenschaft gemäß EN-Norm für 25 Waschgänge bis 40 °C

Farbe	Größen	1	ab 100	ab 1000
Fluorescent Colours	XXS (3/4 Jahre) - S	5,33	4,64	4,45
Neon Colours	XXS (3/4 Jahre) - S	5,76	5,00	4,81
Coloured	XXS (3/4 Jahre) - S	6,12	5,33	5,12



printwear®



X111K Kids' Safety Vest

100% Polyester
XS (120 - 140 cm), S (152 - 160 cm)
120 g/m²

SIGNAL YELLOW

Wichtiger Helfer im Straßenverkehr | In handlicher Packtasche | Zwei reflektierende Streifen rundum | Zertifiziert nach EN1150 | Über der normalen Kleidung zu tragen | Reflektionseigenschaft gemäß EN-Norm für 25 Waschgänge!



printwear®



X218 Kids' Safety Vest EN 1150

100% Polyester
XS (120 - 140 cm), S (152 - 160 cm)
120 g/m²

SIGNAL ORANGE SIGNAL YELLOW

Warnweste mit Reflektorstreifen für Kinder | EN 1150 | Einzel verpackt im Polybeutel | Klettverschluss | Der Hersteller gewährleistet die Reflektionseigenschaft gemäß EN-Norm für 25 Waschgänge!



korntex



KX504 | KXXWH Kids' Hooded Safety Vest Odense

100% Polyester
XS (3/6 Jahre), S (7/12 Jahre)
120 g/m²

Korntex

SIGNAL ORANGE SIGNAL YELLOW

Korntex® Kinder-Warnweste mit Kapuze - Hoodie | Zertifiziert nach EN 1150 | Saumnähte mit silberreflektierender Polyestereinfassung | Zwei 5 cm breite Reflektions-Streifen um den Körper | Größenverstellbar durch zwei Klettverschlüsse | Mit EAN Barcode ausgestattet | Einzel in Polybeutel verpackt | Der Hersteller gewährleistet die Reflektionseigenschaft gemäß EN-Norm für 25 Waschgänge bis 40 °C

Farbe	Größen	1	ab 100	ab 1000
Signal Yellow	XS - S	3,95	3,43	3,28

Farbe	Größen	1	ab 100	ab 1000
Signal Yellow	XS - S	3,69	3,21	3,07

Farbe	Größen	1	ab 100	ab 1000
Coloured	XS - S	6,43	5,57	5,36



SAFE-GUARD
by Result®

Result
core
value



RT200J | R200J Junior Safety Vest

100% Polyester
S (4/6 Jahre), M (7/9 Jahre), L (10/12 Jahre)
120 g/m²

Result Safe-Guard

BURGUNDY	FLUORESCENT ORANGE	FLUORESCENT YELLOW	LIME
NAVY	PINK	RED	ROYAL
SKY			

Hinweis: Für größtmögliche Wirksamkeit sollte dieses Kleidungsstück gut befestigt getragen und in sauberem Zustand gehalten werden | EN1150:1999 Spezifikation | Lässiger Schnitt für bequemes Tragen über der Kleidung | Elastische Seitenbänder mit verstellbarem Klettverschluss | 50 mm breite, aufgenähte Reflektionsstreifen | Saumnähte mit Polyester-Einfassung | Klettverschluss | Der Hersteller gewährleistet die Reflektionseigenschaft gemäß EN-Norm für 20 Waschgänge

Farbe	Größen	1	ab 50	ab 500
Fluorescent Colours	S - L	4,88	3,69	3,55
Coloured	S - L	5,24	3,93	3,78



SAFE-GUARD
by Result®



RT21J | R021J Junior Safety High Vis Vest

100% Polyester
S (4/6 Jahre), M (7/9 Jahre), L (10/12 Jahre)
120 g/m²

Result Safe-Guard

FLUORESCENT ORANGE

EN1150:1999 Spezifikation | Entspricht EG Richtlinie 89 / 686 / EEC | Lässiger Schnitt für bequemes Tragen über der Kleidung | 50 mm breite, aufgenähte 3M-Reflektionsstreifen | Leicht zu verschließender Klettverschluss an der Vorderseite | Der Hersteller gewährleistet die Reflektionseigenschaft gemäß EN-Norm für 20 Waschgänge | Saumnähte mit grauer Polyester-Einfassung

Farbe	Größen	1	ab 50	ab 500
Fluorescent Orange	S - L	6,07	5,47	5,24

Mehr Artikel sind online verfügbar.

KINDERBEKLEIDUNG (SCHÜRZEN)



PW149 | PR149 **Childrens' Apron**
65% Polyester / 35% Baumwolle
Infant (43 x 53 cm, 3-6 Jahre), Junior (48 x 63 cm, 7-10 Jahre)
195 g/m²



X978 | BBQ6050 **Kids' Barbecue Apron**
65% Polyester / 35% Baumwolle
50 x 60 cm (Breite x Länge)
240 g/m²



BLACK	BROWN	BURGUNDY	DARK GREY
HOT PINK	KELLY GREEN (CA. PANTONE 385)	LIME	NATURAL
NAVY	ORANGE	PURPLE	RED
ROYAL	TURQUOISE	WHITE	YELLOW (CA. PANTONE YELLOW C)

BLACK	BORDEAUX	BOTTLE GREEN	BROWN
NAVY	ORANGE	RED	ROYAL
WHITE	YELLOW		

In Twill gewebt | Pflegeleichtes Material | Einlaufvorbehandelt | Reaktiv gefärbt | Unbedruckt waschbar bis 60 °C | Extra verstärkt an kritischen Punkten

Kinder-Latzschürze erhältlich in 16 Farben | Abgesetztes Bindeband am Hals mit Verstellmöglichkeit und Druckknopf | 50 cm lange Bänder | Breite: Kleinkind 43 cm, Junior 48 cm | Länge: Kleinkind 53 cm, Junior 63 cm

Farbe	Größen	1	ab 72	ab 720
Coloured	43 x 53 cm	11,66	10,23	9,83
Coloured	48 x 63 cm	12,50	11,07	10,61

Farbe	Größen	1	ab 50	ab 500
Coloured	50 x 60 cm	12,76	10,88	10,59



L990K | 00599 **Kids' Apron Gala**
65% Polyester / 35% Baumwolle
64 x 47 cm (Länge x Breite)
240 g/m²



SOL'S

APPLE GREEN	BLACK	ORCHID PINK
WHITE		

Fronttasche mit 2 Fächern | Verstellbare Metallschnalle



PW145 | PR145 **Childrens' Waterproof Apron**
100% Polyester, Beschichtung: 100% Polyurethan
Infant (43 x 53 cm, 3-6 Jahre), Junior (48 x 63 cm, 7-10 Jahre)
110 g/m²



BLACK	DARK GREY (CA. PANTONE 425C)	NAVY (CA. PANTONE 533C)
RED (CA. PANTONE 201C)	ROYAL (CA. PANTONE 7687C)	WHITE

Wassersfestes Material | Sicherheitsentriegelungsmechanismus | Bändchen in 50 cm Länge aus identischem Material

Farbe	Größen	1	ab 72	ab 720
Coloured	43 x 53 cm	7,85	6,78	6,52
Coloured	48 x 63 cm	8,45	7,26	6,97



X1009 | BBQC6050 **Kids' Cotton Barbecue Apron**
100% Baumwolle
60 x 50 cm
230 g/m²



BLACK	BORDEAUX	DARK GREY (CA. PANTONE 431)
LIGHT BLUE (CA. PANTONE 2708)	MOUSE GREY	NAVY (CA. PANTONE 2766)
PINK (CA. PANTONE 1895)	RED (CA. PANTONE 200)	WHITE

Klassische Grillschürze | Gewebt in 2/1 Twill | Verstärkte Belastungspunkte an den Verbindungen | Pflegeleicht | Reaktiv gefärbt | Waschbar bei 40 Grad

Farbe	Größen	1	ab 50	ab 500
Coloured	60 x 50 cm	12,54	10,69	10,42



X977 | BBQ6050PES

Kids' Barbecue Apron Sublimation

100% Polyester
50 x 60 cm (Breite x Länge)
240 g/m²

Link Sublime Textiles

WHITE

Hohe Qualität | Extra verstärkt an kritischen Punkten | Mit Sublimationsdruck waschbar bis 60 °C | In 2/1 Twill gewebtes Polyester | Lieferung ohne Inhalt/ Deko



Neutral.
Certified Responsibility™



NE92011 | O92011

Kids' Kitchen Apron

100% Baumwolle
60 x 76,5 cm (Breite x Länge)
210 g/m²

Neutral

BLACK WHITE

Fairtrade-zertifizierte Baumwolle | Zertifizierte Bio-Baumwolle | Schweres Twillgewebe | Verstellbare Gurte | Metall-Druckknöpfe | Neutral- und Fairtrade-Label an der Seite



WM362 | W362

Fairtrade Cotton Junior Craft Apron

100% Baumwolle
45 x 60 cm
290 g/m²

Westford Mill

NATURAL NATURAL/CLASSIC RED
NATURAL/FRENCH NAVY NATURAL/PASTEL PINK
NATURAL/PISTACHIO

Fairtrade-zertifizierte Baumwolle | Baumwoll-Drill | 290 g/m² (10 oz/yd²) | Latzschürze | Baumwoll-Bindeband im Fischgrätmuster mit verstellbarem Klettverschluss | 60cm lange Baumwoll-Taillenbänder im Fischgrätmuster | Schürzenlänge: 60 cm | Schürzenbreite: 45 cm

Farbe	Größen	1	ab 72	ab 720
Natural	45 x 60 cm	5,78	5,21	4,86
Natural / Coloured	45 x 60 cm	6,74	6,16	5,64

Farbe	Größen	1	ab 50	ab 500
White	50 x 60 cm	13,57	11,59	11,28



EX122 | 12220/1221510

Kinderlatzschürze

65% Polyester / 35% Baumwolle (White):
100% Baumwolle)
60 x 40 cm (Länge x Breite)
220 g/m² (White: 230 g/m²)

Exner

BLACK HOT PINK LEMON GREEN
PURPLE RED TURQUOISE
WHITE

Stoffbänder | Verstellbares Halsband | Fünf Druckknöpfe | Tasche rechts (Breite: 12 cm / Höhe: 14 cm) | Breite: 40 cm / Länge: 60 cm

Farbe	Größen	1	ab 80	ab 800
White	60 x 40 cm	15,71	13,61	12,92
Coloured	60 x 40 cm	16,07	13,92	13,23



EX284 | 2840731

Kinderlatzschürze Denim

100% Baumwolle
60 x 45 cm (Länge x Breite)
340 g/m²

Exner

NAVY

Mit Kreuzbindung im Rücken | Breite: 45 cm / Länge: 60 cm | Mit fünf Taschen | PU-Leder-Verzierung | Nackenband mit Karabiner

Farbe	Größen	1	ab 80	ab 800
Navy	60 x 45 cm	31,82	27,58	26,18



EX287 | 28714

Kinderlatzschürze Canvas

100% Baumwolle
60 x 45 cm (Länge x Breite)
250 g/m²

Exner

GRAPHITE OLIVE

Mit Kreuzbindung im Rücken | Breite: 45 cm / Länge: 60 cm | Mit drei Taschen | Mit durchgängigen Stoffbändern, austauschbar, mit Karabiner

Farbe	Größen	1	ab 30	ab 300
Coloured	60 x 45 cm	31,82	27,58	26,18

Mehr Artikel sind online verfügbar.

HINWEISE

Ein Wort zur Bedruckung

Wir weisen darauf hin, dass ggf. eine in den Wasch- und Pflegeanleitungen der Artikel angegebene höhere Waschttemperatur als 40° C durch eine Bedruckung außer Kraft gesetzt wird. Wir empfehlen grundsätzlich bedruckte Textilien bei maximal 40° C zu waschen, um die Druckqualität nicht zu beeinträchtigen.

Farbbezeichnungen, Größenangaben und Waschverhalten

Farbbezeichnungen und Größenangaben wie sie in diesem Katalog erscheinen, unterliegen keinerlei Normen. Dies bedeutet konkret zum Beispiel, dass ein T-Shirt in Größe XL von Hersteller A völlig andere Abmessungen haben kann als ein T-Shirt in Größe XL von Hersteller B. Selbst innerhalb einer Marke können unterschiedliche Artikel (z. B. Poloshirt und T-Shirt) bei gleicher Größenangabe völlig unterschiedliche Abmessungen haben. Insbesondere bei sog. Slim-Fit/Body-Fit-Shirts müssen die Größenläufe nicht mit den Unisex-Artikeln der gleichen Marke übereinstimmen. Ähnliches gilt für Damen- und Herrenshirts des gleichen Herstellers. Es ist selbstverständlich, dass Damenshirts anders geschnitten sind als die entsprechenden Herrenshirts, obwohl die Größenangabe völlig identisch ist. Die Farbbezeichnungen sind häufig schon vom Namen her nicht wirklich aussagekräftig. Aber selbst bei Farbbezeichnungen von denen die meisten Verbraucher eine Vorstellung haben kommt es oft zu Abweichungen. Royalblau oder Apfelgrün stellen sich verschiedene Menschen unterschiedlich vor. Es gibt keine verbindliche Farbnorm. So kommt es vor, dass dieselbe Farbbezeichnung bei unterschiedlichen Marken oder auch unterschiedlichen Artikeln einer Marke völlig anders aussehen können. Leider lässt sich dieses Problem auch nicht durch die im Katalog abgedruckten Farbbalken lösen. Jeder abgedruckte Farbbalken im Katalog erscheint unter verschiedenen Lichtquellen anders und eine Textilfarbgebung zu 100 % im Papierdruck darzustellen ist nahezu unmöglich. Bevor Sie eine größere Menge Textilien bestellen oder gar bedrucken / besticken, sollten Sie sich gegebenenfalls ein Muster zur Ansicht bestellen. Reklamationen aufgrund von subjektiven Größen- oder Farbvorstellungen können nicht anerkannt werden. Eindringlich weisen wir darauf hin, dass jeder Textilartikel aus Baumwolle bzw. Baumwoll-Mischgewebe vor dem ersten Tragen gewaschen werden muss. Aufgrund der (zwar völlig unbedenklichen und ungefährlichen) chemischen Rückstände bei Textilien kann es bei sofortigem ungewaschenen Tragen insbesondere unter UV-Einwirkung zu chemischen Reaktionen zwischen Körperschweiß und den Rückständen kommen. Diese dadurch entstehenden Farbbeeinträchtigungen bleiben auch nach späteren Wäschen bestehen. Daraus resultierende Beanstandungen bzw. Reklamationen sind daher ausgeschlossen.

Hinweise zur Batterieentsorgung

Im Zusammenhang mit dem Vertrieb von Batterien oder mit der Lieferung von Geräten, die Batterien enthalten, sind wir verpflichtet, Sie auf folgendes hinzuweisen: Sie sind zur Rückgabe gebrauchter Batterien als Endnutzer gesetzlich verpflichtet. Sie können Altbatterien, die wir als Neubatterien im Sortiment führen oder geführt haben, unentgeltlich an unserem Versandlager (Versandadresse) zurückgeben oder frei Haus an uns zurücksenden. Alternativ weisen wir darauf hin, dass Sie die eingerichteten öffentlichen Sammelstellen in Ihrer Wohngegend nutzen können. Die auf den Batterien abgebildeten Symbole haben folgende Bedeutung: Das Symbol der durchgekrenzten Mülltonne bedeutet, dass die Batterie nicht in den Hausmüll gegeben werden darf.

Pb = Batterie enthält mehr als 0,004 Masseprozent Blei

Cd = Batterie enthält mehr als 0,002 Masseprozent Cadmium

Hg = Batterie enthält mehr als 0,0005 Masseprozent Quecksilber.

Bitte beachten Sie die folgenden Hinweise

Unterwäsche und Socken sind vom Umtausch ausgeschlossen.

Kein Umtausch-/Rückgaberecht ausgepackter Hemden/Blusen.

Schirmversand ab Länge 60 cm in separaten Kartons.

Alle Lieferungen ohne Inhalte und Deko.

Masken und Hygieneartikel sind vom Umtausch ausgeschlossen.

