

SPRING / SUMMER

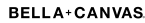

BRANDS



INHALT

CONTENT

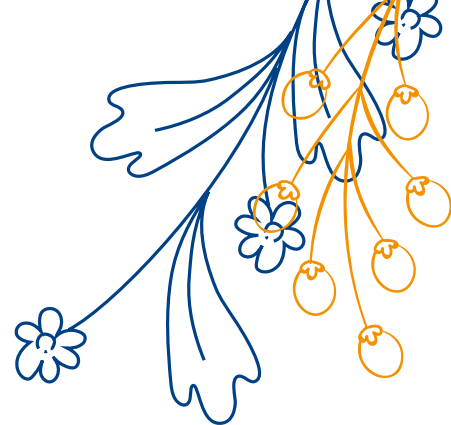

T-Shirts	1	4
Polo Shirts	2	46
Sweat Shirts & Hoodies	3	62
Sweat Jackets	4	86
Hosen	5	92
Unterwäsche & Co.	6	100
Kinder	7	108
Outdoor	8	120
Sport & Activity	9	134
Beach	10	156
Caps, Beanies & Hüte	11	166
Taschen & Rucksäcke	12	182
Accessoires	13	202



T-SHIRTS

1

Ärmellos_____ 5

Fashion_____ 14

Contrast & Langarm_____ 35





X.O.
by promodoro



XO1450 | 1450 Men's Roundneck Tanktop

100% Baumwolle
XS, S, M, L, XL, XXL, 3XL
140 g/m²

X.O by Promodoro

AZUR BLUE	BERRY	BLACK	HEATHER GREY
HEATHER NAVY	WHITE		

Gekämmte Baumwolle | Elegantes weiches Griffgefühl | Elastisch | Kragenfassung in self fabric | Neutrales Größenetikett | Verstärkte Schulternähte | Doppelnähte | Seitennähte | Schmal geschnitten

Farbe	Größen	1	ab 100	ab 1000
Coloured	XS - XXL	7,71	7,47	6,95
Coloured	3XL	8,88	8,59	8,00
Heather Colours	XS - XXL	9,66	9,38	8,71
Heather Colours	3XL	11,11	10,78	10,02



X.O.
by promodoro



XO1451 | 1451 Women's Roundneck Tanktop

100% Baumwolle
XS, S, M, L, XL, XXL, 3XL
140 g/m²

X.O by Promodoro

AZUR BLUE	BERRY	BLACK	HEATHER GREY
HEATHER NAVY	WHITE		

Gekämmte Baumwolle | Elegantes weiches Griffgefühl | Elastisch | Kragenfassung in self fabric | Neutrales Größenetikett | Verstärkte Schulternähte | Doppelnähte | Seitennähte | Schmal geschnitten

Farbe	Größen	1	ab 100	ab 1000
Coloured	XS - XXL	7,33	7,12	6,59
Coloured	3XL	8,43	8,19	7,59
Heather Colours	XS - XXL	9,28	9,02	8,35
Heather Colours	3XL	10,69	10,38	9,62



miners
mate



MY310 | MY310 my mate - Men's Tank Top

100% Baumwolle (Heather Grey: 85% Baumwolle / 15% Viskose)
S, M, L, XL, XXL, 3XL
160 g/m²

Miners mate

BLACK	BURGUNDY	GREY SOLID	HEATHER GREY
NAVY	OLIVE	WHITE	

Ringgesponnene Baumwolle | Modern Fit | Rundhalsausschnitt | Neutrales Größenetikett im Kragen, seitlich versetzt | Entfernbare miners mate-Etikett | 1x1 Ripp-Strick an Hals- und Ärmelabschluss | Seitennähte | Doppelnäht am Bund | Einlaufvorbehandelt | Enzym- und silikongewaschen

Farbe	Größen	1	ab 100 (3XL ab 50)	ab 1000 (3XL ab 500)
Coloured	S - XXL	9,26	8,50	7,95
Coloured	3XL	9,26	8,50	7,95



miners
mate



MY320 | MY320 my mate - Ladies' Tank Top

95% Baumwolle / 5% Elasthan (Heather Grey: 80% Baumwolle / 15% Viskose / 5% Elasthan)
XS, S, M, L, XL, XXL
160 g/m²

Miners mate

BLACK	BURGUNDY	GREY SOLID	HEATHER GREY
NAVY	OLIVE	WHITE	

Ringgesponnene Baumwolle | Elasthan-Anteil für gute Passform | Modern Fit | Rundhalsausschnitt | Neutrales Größenetikett im Kragen, seitlich versetzt | Entfernbare miners mate-Etikett | Gleichfarbiger Hals- und Ärmelabschluss aus identischem Material | Seitennähte | Doppelnäht am Bund | Einlaufvorbehandelt | Enzym- und silikongewaschen

Farbe	Größen	1	ab 100	ab 1000
Coloured	XS - XXL	9,26	8,50	7,95



S264 | ST2800 Classic-T Tank Top

100% Baumwolle
S, M, L, XL, XXL
155 g/m²

Stedman®

BLACK OPAL	WHITE
------------	-------

Ringspinn-Baumwolle | Eingefasster Ripp-Kragen | Schlauchware | Waschbar bis 40 °C



S265 | ST2900 Classic-T Tank Top Women

100% Baumwolle
S, M, L, XL
155 g/m²

Stedman®

BLACK OPAL	WHITE
------------	-------

Ringspinn-Baumwolle | Eingefasster Ripp-Kragen | Seitennähte | Waschbar bis 40 °C | Body Fit

Farbe	Größen	1	ab 96	ab 960
White	S - XXL	4,74	4,17	3,90
Black Opal	S - XXL	6,00	5,26	4,90

Farbe	Größen	1	ab 96	ab 960
White	S - XL	4,74	4,17	3,90
Black Opal	S - XL	6,00	5,26	4,90



L171 | 11465 Men's Tank Top Justin
100% Baumwolle
S, M, L, XL, XXL, 3XL, 4XL, 5XL
150 g/m² SOL'S

S, M, L, XL, XXL, 3XL, 4XL, 5XL		
DEEP BLACK	FRENCH NAVY	GREY MELANGE
WHITE		
S, M, L, XL, XXL		
ATOLL BLUE	LEMON	LIME
ORANGE	ORCHID PINK	RED
ROYAL BLUE		

Halbgekämmte Baumwolle | Rundgestrickt | Breite Träger

Farbe	Größen	1	ab 50	ab 500
White	S - XXL	4,55	3,88	3,69
White	3XL	5,21	4,45	4,24
White	4XL - 5XL	7,83	6,69	6,35
Coloured	S - XXL	5,43	4,62	4,40
Coloured	3XL	6,24	5,31	5,05
Coloured	4XL - 5XL	9,38	8,00	7,59

L01826 | 01826 Justin Women Tank Top

100% Baumwolle
XS, S, M, L, XL, XXL
150 g/m² SOL'S

ATOLL BLUE	DEEP BLACK	FRENCH NAVY
GREY MELANGE	LEMON	LIME
ORANGE	ORCHID PINK	RED
ROYAL BLUE	WHITE	

Halbgekämmte Baumwolle | Racerback | Seitennähte

Farbe	Größen	1	ab 100	ab 1000
White	XS - XXL	4,55	3,88	3,69
Coloured	XS - XXL	5,43	4,62	4,40





BY003 | BY003

Jersey Big Tank

100% Baumwolle (Grey: 90% Baumwolle / 10% Viskose), (Charcoal: 60% Baumwolle / 40% Polyester)

S, M, L, XL, XXL, 3XL, 4XL, 5XL

140 g/m²

Build Your Brand

BLACK **CHARCOAL (HEATHER)** **HEATHER GREY** **WHITE**

Single-Jersey | Neutrales Größenlabel ohne Branding, für Neckendruck geeignet
| Tiefer paspelierter Armausschnitt und paspelierter, weiter Rundhalsausschnitt |
Doppelnähte am Saum | Lang geschnitten



BY019 | BY019

Ladies' Tanktop

100% Baumwolle

XS, S, M, L, XL, XXL, 3XL, 4XL, 5XL

140 g/m²

Build Your Brand

BLACK **WHITE**

Single-Jersey | Neutrales Größenlabel ohne Branding, für Neckendruck geeignet
| Doppelte Nähte am Saum | Modisch lang und weit geschnitten

Farbe	Größen	1	ab 100	ab 1000
Coloured	S - XXL	7,83	7,02	6,62
Coloured	3XL - 5XL	9,31	8,33	7,85

Farbe	Größen	1	ab 160 (XXL ab 140)	ab 1600 (XXL ab 1400)
Coloured	XS - XL	7,83	7,02	6,62
Coloured	XXL - 5XL	9,31	8,33	7,85

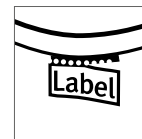

**BEST
SELLER**

BELLA+CANVAS

CV3480 | 3480

Unisex Jersey Tank Top

100% Baumwolle (Neon + Heather Farben: 52% Baumwolle / 48% Polyester; Athletic Heather: 90% Baumwolle / 10% Polyester; Triblend Farben: 50% Polyester / 25% Baumwolle / 25% Viskose)

XS, S, M, L, XL, XXL

145 g/m²

Canvas

ATHLETIC HEATHER/BLACK	BLACK
BLACK/ATHLETIC HEATHER	BLUE TRIBLEND (HEATHER)
CHARCOAL-BLACK TRIBLEND (HEATHER)	GREEN TRIBLEND (HEATHER)
GREY TRIBLEND (HEATHER)	HEATHER NAVY
HEATHER SLATE	NAVY
NEON BLUE	NEON GREEN
NEON YELLOW	RED
RED TRIBLEND (HEATHER)	TRUE ROYAL
TRUE ROYAL TRIBLEND (HEATHER)	WHITE
WHITE/BLACK	

Farben Neon Blue, Neon Green und Neon Yellow: 125 g/m² | Airlume gekämmte, ringgesponnene Baumwolle | Seitennähte | Retail Fit | Unisex

Farbe	Größen	1	ab 96	ab 960
Coloured	XS - XL	8,21	7,12	6,83
Coloured	XXL	11,85	10,28	9,88
Neon Colours	XS - XL	9,59	8,31	8,00
Neon Colours	XXL	13,26	11,50	11,04
Triblend Colours	XS - XL	10,14	8,78	8,45
Triblend Colours	XXL	13,80	11,97	11,50



SF126 | SK126

Women's Feel Good Stretch Spaghetti Vest

96% Baumwolle / 4% Elasthan

XS, S, M, L, XL

165 g/m²

SF Women

BLACK

Heraustrennbare Etikett | Spaghettiträger-Hemd mit verstellbaren Trägern | Angenehmes Stretch-Gewebe | Enzym-Waschung für einmalig weichen Griff | Moderne, lange, schmale Passform | Ausschnitt und Armlöcher eingefasst | Doppelnaht am Saum

Farbe	Größen	1	ab 72 (XL ab 12)	ab 720 (XL ab 120)
Black	XS - L	12,42	10,21	9,81
Black	XL	12,42	10,21	9,81



NEW

SF106 | SK106

Women's Cropped Top

93% Baumwolle / 7% Elasthan

XS, S, M, L, XL

190 g/m²

SF Women

BLACK

WHITE

Single-Jersey | Bauchfreies Top | Ausschnitt mit Racerfront und -back | Doppelnahte an Saum, Ausschnitt und Armlöchern | Heraustrennbare Etikett

Farbe	Größen	1	ab 36	ab 360
Coloured	XS - XL	7,66	6,28	6,05



SFM236 | SF236

Men's Muscle Vest

60% Baumwolle / 40% Polyester (Heather Grey: 85% Baumwolle / 15% Viskose)

S, M, L, XL, XXL

140 g/m²

SF Men

BLACK

BRIGHT RED

HEATHER GREY

ROYAL

WHITE

Entfernbares SF-(Skinsniff) Label | Racerback | Lang geschnitten | Abgesetzte Einfassung des Halsausschnitts und der Armlöcher | Gerader Saum mit Doppelnaht

Farbe	Größen	1	ab 36	ab 360
Coloured	S - XXL	12,42	10,21	9,81



BEST
SELLER



mantis



P127 | M127 **Women's Organic Crop Vest**

100% Baumwolle

S, M, L

150 g/m²

Mantis

BLACK **WHITE**

Breite Träger | Schmale Einfassung an Hals-und Armausschnitt | Doppelnaht am Bund | Biobaumwoll-Jersey | Abreissbares Etikett



mantis

one by mantis



P133 | M133 **One Drop Armhole Vest**

100% Baumwolle (Heather Grey Melange: 85% Baumwolle / 15% Viskose)

XS, S, M, L, XL

150 g/m²

Mantis

BLACK **HEATHER GREY MELANGE** **WHITE**

Modisch tiefer Armausschnitt | Schmale Einfassung an Hals-und Armausschnitt | Hoch geschnittenes Rückenteil | Abreissbares Etikett | 100% Bio-Baumwolle

Farbe	Größen	1	ab 50	ab 500
Coloured	S - L	11,54	9,40	8,69

Farbe	Größen	1	ab 50	ab 500
Coloured	XS - XL	11,54	9,40	8,69



SOL'S

the fair spirit



L172 | 11475 **Women's Tank Top Jane**

100% Baumwolle

S, M, L, XL

150 g/m²

SOL'S

ATOLL BLUE	CREAMY BLUE	CREAMY PINK	DEEP BLACK
LEMON	ORANGE	RED	ROYAL BLUE
WHITE			

Halbgekämmte Baumwolle | Länger geschnitten | Breite Träger | Ripp-Einfassungen



SOL'S

the fair spirit



L02944 | 02944 **Women's Jade T-Shirt**

100% Polyester

XS/S (0), M/L (1), XL/XXL (2)

130 g/m²

SOL'S

BLACK	CREAMY WHITE	NEON CORAL	WHITE
--------------	---------------------	-------------------	--------------

130 Jersey, 100% Polyester - Baumwoll-Feeling | Leichtes Tank-Top | Seitennähte | Racerback | Rundsaum | Geeignet für Sublimationsdruck | Kein Label

Farbe	Größen	1	ab 50	ab 500
White	S - XL	6,69	5,66	5,28
Coloured	S - XL	9,07	7,69	7,19

Farbe	Größen	1	ab 50	ab 500
White	XS/S - XL/XXL	5,59	4,74	4,43
Coloured	XS/S - XL/XXL	6,38	5,40	5,07



BCTM200 | TM200

Vest Athletic Move

100% Baumwolle (Sport Grey: 85% Baumwolle / 15% Viskose)
M, L, XL, XXL
145 g/m²

B&C

BLACK	NAVY	RED	ROYAL BLUE
SPORT GREY (HEATHER)	WHITE		

100% einlaufvorbehandelte Ringspun-Baumwolle | Tiefer Rundhalsausschnitt mit Paspel aus identischem Material | Paspel aus identischem Material an Arm-ausschnitten | Bund unten mit doppelter Steppnaht | Rundstrickware | B&C Collection ist Mitglied der Fair Wear Foundation



BY020 | BY020

Ladies' Loose Tank

100% Baumwolle (Grey: 90% Baumwolle / 10% Viskose), (Charcoal: 60% Baumwolle / 40% Polyester)
XS, S, M, L, XL
110 g/m²

Build Your Brand

BLACK

Leichter Single-Jersey | Neutrales Größenlabel | Tiefer, paspelierter Armausschnitt | Paspelierter, weiter Rundhalsausschnitt | Doppelnähte am Saum | Lang geschnitten

Farbe	Größen	1	ab 100	ab 1000
White	M - XXL	6,07	5,38	4,97
Coloured	M - XXL	8,07	7,19	6,66

Farbe	Größen	1	ab 160	ab 1600
Black	XS - XL	7,83	7,02	6,62



NX5013 | 5013

Ladies Festival Muscle Tank

65% Polyester / 35% Baumwolle
XS, S, M, L, XL, XXL
120 g/m²

Next Level Apparel

ANTIQUE DENIM	ANTIQUE GOLD	ASH	BLACK
CHARCOAL (CVC)	DESERT PINK	ROYAL PINE	SHIRAZ
SMOKED PAPRIKA	STONEWASH DENIM	STONEWASH GREEN	WHITE

65 % Polyester/35 % gekämmte, ringgesponnene Baumwolle | Rundhalsausschnitt | Lässiges Muscle Fit-Tanktop | Übergroße Armlöcher mit Saum | 1x1 eingenähter Babyripp-Kragen | Mit Seitennaht | Leicht länger geschnittener hinterer Saum | Abreißetikett | Seidige Qualität | Leicht | Geeignet für Sublimation



NX6733 | 6733

Ladies' Tri-blend Racerback Tank-Top

50% Polyester / 25% Baumwolle / 25% Viskose
XS, S, M, L, XL, XXL
145 g/m²

Next Level Apparel

HEATHER WHITE (T-B.)	MILITARY GREEN (T-B.)	PREMIUM HEATHER (T-B.)	PURPLE RUSH (T-B.)
TAHITI BLUE (T-B.)	VINTAGE BLACK (T-B.)	VINTAGE NAVY (T-B.)	VINTAGE PINK (T-B.)
VINTAGE RED (T-B.)	VINTAGE ROYAL (T-B.)		

Triblend-Jersey | 50 % Polyester/25 % gekämmte, ringgesponnene Baumwolle/25 % Viskose | Satin-Etikett

Farbe	Größen	1	ab 72	ab 720
Coloured	XS - XL	10,12	9,45	8,76
Coloured	XXL	12,02	11,23	10,40

Farbe	Größen	1	ab 72	ab 720
Coloured	XS - XL	10,04	9,40	8,69
Coloured	XXL	11,78	11,02	10,21

NL | **NEXT LEVEL**
APPAREL

NX5033 | 5033 **Ladies Festival Tank**

65% Polyester / 35% Baumwolle

XS, S, M, L, XL, XXL

120 g/m²

Next Level Apparel

ANTIQUE DENIM	ANTIQUE GOLD	ASH	BLACK
CHARCOAL (CVC)	DESERT PINK	ROYAL PINE	SHIRAZ
SMOKED PAPRIKA	STONEWASH DENIM	STONEWASH GREEN	WHITE

65 % Polyester/35 % gekämmte, ringgesponnene Baumwolle | U-Ausschnitt | Ausschnitt und Ärmelöcher mit Saum | Mit Seitennaht | Abgerundeter Saum | Feminine Drapierung | Abreißetikett | Seidige Qualität | Leicht | Geeignet für Sublimation

Farbe	Größen	1	ab 72	ab 720
Coloured	XS- XL	9,88	9,23	8,57
Coloured	XXL	11,78	11,02	10,21

BELLA+CANVAS

BL6682 | 6682 **Women's Racerback Cropped Tank**

52% Baumwolle / 48% Polyester

S, M, L, XL

125 g/m²

Bella

HEATHER MAUVE	HEATHER OLIVE	SOLID BLACK BLEND	SOLID WHITE BLEND
---------------	---------------	-------------------	-------------------

52% gekämmte und ringgesponnene Baumwolle/48% Polyester | Unversäuer-tes Armloch | Racerback | Kurz geschnitten

Farbe	Größen	1	ab 72	ab 720
Coloured	S - XL	16,18	14,02	13,49

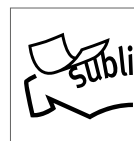
BELLA+CANVAS

BL8809 | 8809 **Women's Flowy High Neck Tank**

65% Polyester / 35% Viskose

S, M, L, XL

125 g/m²

Bella

BLACK	DARK GREY HEATHER	HEATHER STONE
MAUVE	PEACH	WHITE

Kastiger Schnitt | Hochgeschlossen | Rückennaht | Legere, locker fallende Passform

Farbe	Größen	1	ab 72	ab 720
Coloured	S - XL	16,18	14,02	13,49

JHK
T-SHIRT

JHK160 | TSULIBIZA **Women Vest Ibiza**

100% Baumwolle

S/M, L/XL120 g/m²

JHK

BLACK	FUCHSIA	FUCHSIA FLUOR	GOLD FLUOR
WHITE			

Trägershirt | Weiter Ausschnitt



BY051 | BY051 **Ladies' oversized Tanktop**

100% Baumwolle (Heather Grey: 90% Baumwolle / 10% Viskose), (Charcoal: 60% Baumwolle / 40% Polyester)

XS, S, M, L, XL, XXL, 3XL, 4XL, 5XL140 g/m²

Build Your Brand

BLACK	CHARCOAL (HEATHER)	HEATHER GREY	OLIVE
WHITE			

Neutrales Größenlabel ohne Branding | Für Nackendruck geeignet | Rippbündchen an Ärmelöffnung und Halsausschnitt | Doppelnähte am Saum | Oversized geschnitten

Farbe	Größen	1	ab 50	ab 500
White	S/M - L/XL	4,76	4,12	3,88
Coloured	S/M - L/XL	5,36	4,64	4,36
Fluor Colours	S/M - L/XL	5,85	5,07	4,76

Farbe	Größen	1	ab 100	ab 1000
Coloured	XS - XL	7,28	6,55	6,14
Coloured	XXL - 5XL	8,64	7,74	7,28



BU9111 | 9111 **Heathered Tank Top**

65% Baumwolle / 35% Polyester

S, M, L, XL, XXL, 3XL173 g/m²

Burnside

HEATHER CHARCOAL	HEATHER GREEN	HEATHER NAVY	HEATHER RED
------------------	---------------	--------------	-------------

Halsausschnitt und Armlöcher schwarz paspeliert | Zierstich-Saumeinfassung | Unisex-Styling

JAMES & NICHOLSON

JN8017 | 8017 **Ladies' Slub-Top**

100% Baumwolle

XS, S, M, L, XL, XXL130 g/m²

James+Nicholson

CHILI	DENIM	DUSTY OLIVE	GRAPHITE (SOLID)
HORIZON BLUE	LIGHT GREY	SOFT PINK	

Damen Tank-Top im Vintage-Look | Single Jersey aus Flammgarn und gekämmter, ringgesponnener Bio-Baumwolle | Aufwändige Spray Print Technik | Doppel-lagiger Rollsaum | Hals- und Armausschnitt mit schmalen Bündchen | Leicht tailliert

Farbe	Größen	1	ab 12	ab 120
Coloured	S - XL	10,97	9,35	8,78
Coloured	XXL - 3XL	11,97	10,21	9,59

Farbe	Größen	1	ab 50	ab 500
Coloured	XS - XXL	14,04	13,09	12,73



SOL'S
the fair spirit



L173 | 01223 Unisex Tank Top Jamaica

100% Polyester
XS, S, M, L, XL, XXL
120 g/m²

SOL'S

BLACK NEON GREEN NEON ORANGE WHITE

Tiefe Armausschnitte | Aus Einzelteilen genäht | Geeignet für Sublimationsdruck



nath



NH171 | PARADISE Paradise Overlock Edge Tank Top

65% Polyester / 35% Viskose
S, M, L, XL
110 g/m²

Nath

WHITE/BLACK WHITE/BUBBLEGUM WHITE/LILAC

Tanktop mit Overlock-Kante | Farbabgestufte, sublimationsbedruckte Unterseite | Besonders weiches Material mit Ausbrennereffekt

Farbe	Größen	1	ab 50	ab 500
Coloured	XS - XXL	7,69	6,52	6,09

Farbe	Größen	1	ab 100	ab 1000
Coloured	S - XL	10,92	10,45	9,50



SOL'S
the fair spirit



L01701 | 01701 Cocktail Dress

100% Polyester
XS/S (0), M/L (1), XL/XXL (2)
130 g/m²

SOL'S

BLACK CARIBBEAN BLUE NEON CORAL NEON GREEN
NEON YELLOW WHITE

Leichtes Kleid mit tiefem Rundausschnitt | Tiefe Armausschnitte | Gerader Schnitt | Abgerundeter Saum | Seitennähte | Für Sublimation geeignet



SF104 | SK104 Women's Stretch Vest Dress

96% Baumwolle / 4% Elasthan
S, M, L, XL
190 g/m²

SF Women

BLACK WHITE

Weiter Schulterausschnitt | Extra lang geschnitten | Kleidähnliche Optik | Stretch-Material für optimalen Sitz

Farbe	Größen	1	ab 50	ab 500
White	XS/S - XL/XXL	7,66	6,50	6,07
Coloured	XS/S - XL/XXL	8,52	7,24	6,76

Farbe	Größen	1	ab 72	ab 720
Coloured	S - XL	16,85	13,85	13,30

**NX5080** | 5080 **Ladies Festival Cali Crop**

65% Polyester / 35% Baumwolle

XS, S, M, L, XL, XXL

120 g/m²

Next Level Apparel

ANTIQUE DENIM	ANTIQUE GOLD	ASH	BLACK
CHARCOAL (CVC)	DESERT PINK	ROYAL PINE	SHIRAZ
SMOKED PAPRIKA	STONEWASH DENIM	STONEWASH GREEN	WHITE

65 % Polyester/35 % gekämmte, ringgesponnene Baumwolle | 1x1 lässiger Baby-ripp-Rundhalsausschnitt | Ärmel und Saum mit unversäumter Kante | Verkürzter Body mit lässiger Passform | Mit Seitennaht | Abreißetikett | Seidige Qualität | Leicht | Geeignet für Sublimation

Farbe	Größen	1	ab 72	ab 720
Coloured	XS - XL	12,45	11,64	10,78
Coloured	XXL	14,54	13,59	12,59

**L01703** | 01703 **Maeva Tee-Shirt**

100% Polyester

XS/S (0), M/L (1), XL/XXL (2)

130 g/m²

SOL'S

BLACK	CARIBBEAN BLUE	NEON CORAL	NEON GREEN
NEON YELLOW	WHITE		

Leichtes Kurzarm-Crop-Top | Tiefer, runder Ausschnitt | Für Sublimation geeignet

**P96** | M96 **Women's Crop Top T**

100% Baumwolle (Heather Grey Melange: 85% Baumwolle / 15% Polyester)

XS, S, M, L, XL

120 g/m²

Mantis

BLACK	HEATHER GREY MELANGE	SOFT PINK	WHITE
-------	----------------------	-----------	-------

Organische, ringgesponnene, gekämmte Baumwolle | Lockeres, bauchfreies Rundhals T-Shirt | Fallende Schulterpartie mit aufgerollten Ärmeln | Doppelnäht am Saum | 1x1 Ripp-Kragen | Abreißbares Größenetikett | OCS 100: Black, White; OCS Blended: Heather Grey Melange

Farbe	Größen	1	ab 50	ab 500
Coloured	XS - XL	13,45	11,31	10,47

**NH282** | LAX **Woman Lax Shirt**

100% Polyester

XS, S, M, L

140 g/m²

Nath

FUCHSIA FLUOR	SUBLI WHITE	YELLOW FLUOR
---------------	-------------	--------------

Cotton Touch | Lockerer, bequemer Schnitt | Weite Hals- und Ärmelausschnitte | Dekorative Öffnungen am Rückenteil | Doppelnähte an Nacken, Saum und Ärmeln

Farbe	Größen	1	ab 100	ab 1000
Coloured	XS - L	7,95	7,38	6,45



SF213 | SK213

Women's Slounge T Shirt Top

100% Baumwolle

S, M, L, XL140 g/m²

SF Women

BLACK

WHITE

Weiter Halsausschnitt mit hängenden Schultern | Lang geschnittenes Kleidungsstück | Zugband auf der linken Seite | Doppelnaht am Saum

Farbe	Größen	1	ab 72	ab 720
Coloured	S - XL	14,47	11,88	11,42



SF233 | SK233

Women's Drop Tail T

60% Baumwolle / 40% Polyester (Heather Grey: 85% Baumwolle / 15% Viskose)

XS, S, M, L, XL, XXL140 g/m²

SF Women

BLACK

HEATHER GREY

WHITE

Single-Jersey | Kurzärmeliges Damenshirt mit Raglan-Ärmeln | Fallendes Rückenteil und Öffnungen an den Schultern | Entfernbare Skinnifit-Label | Doppelnähte an Nacken, Saum und Ärmeln

Farbe	Größen	1	ab 36	ab 360
Coloured	XS - XXL	14,47	11,88	11,42



écologie.
by AWARD



EA002 | EA002 DainTree EcoViscose Tee

70% Viskose / 30% Baumwolle

S, M, L, XL, XXL

160 g/m²

Ecologie

ARCTIC WHITE	DUSTY PINK	FERN GREEN	JET BLACK
NAVY	WILD MULBERRY		

70 % LENZING™ ECOVERO™ / 30 % Bio-Baumwolle | Nachhaltig verwaltete Holzquellen | Single Jersey | Gerippter Kragen | Nackenband | Seitennähte | Saum und Ärmel mit Zwillingsnadel-Detail | Eingesetzte Ärmel | Rundhalsausschnitt | Modische Passform | Größenetikett nur für einfaches Rebranding



écologie.
by AWARD



EA002F | EA002F DainTree EcoViscose Women's Tee

70% Viskose / 30% Baumwolle

XS, S, M, L, XL

160 g/m²

Ecologie

ARCTIC WHITE	DUSTY PINK	FERN GREEN	JET BLACK
NAVY	WILD MULBERRY		

70 % LENZING™ ECOVERO™ / 30 % Bio-Baumwolle | Nachhaltig verwaltete Holzquellen | Single Jersey | Gerippter Kragen | Nackenband | Seitennähte | Saum und Ärmel mit Zwillingsnadel-Detail | Eingesetzte Ärmel | Breiter Rundhalsausschnitt | Modische Passform | Größenetikett nur für einfaches Rebranding | Verkürzte Länge mit überschnittenem Rücken

Farbe	Größen	1	ab 50	ab 500
Coloured	S - XXL	12,92	10,69	10,21

Farbe	Größen	1	ab 50	ab 500
Coloured	XS - XL	12,92	10,69	10,21



TEE JAYS®



TJ8005 | 8005 Fashion Sof Tee

100% Baumwolle

S, M, L, XL, XXL, 3XL

185 g/m²

Tee Jays

BLACK	DARK GREY (SOLID)	NAVY	WHITE
-------	-------------------	------	-------

Ringgesponnene, langfaserige Baumwolle | Weicher Griff | Waschbar bis 60 °C | Modisch schlank geschnittenes T-Shirt | Doppelt vorgeschrumpft



TEE JAYS®



TJ8050 | 8050 Womens Sof Tee

100% Baumwolle

S, M, L, XL, XXL, 3XL

185 g/m²

Tee Jays

AZURE	BLACK	DARK GREY (SOLID)	DARK OLIVE
DEEP RED	INDIGO	LIGHT BLUE	NAVY
OLIVE	POWDER GREY	RED	WHITE

Gekämmte, ringgesponnene Baumwolle | Femininer Schnitt | Mit Elasthan-Kragenband | Doppelt vorgeschrumpft | Waschbar bis 60 °C | Nackenband von Schulter zu Schulter

Farbe	Größen	1	ab 50	ab 500
White	S - XXL	8,83	7,78	7,54
White	3XL	10,21	9,07	8,81
Coloured	S - XXL	9,92	8,76	8,50
Coloured	3XL	11,31	10,04	9,73

Farbe	Größen	1	ab 50	ab 500
White	S - XXL	8,83	7,78	7,54
White	3XL	10,21	9,07	8,81
Coloured	S - XXL	9,92	8,76	8,50
Coloured	3XL	11,31	10,04	9,73

BEST
SELLER**BCTU03T** | TU03T **T-Shirt #E190**

100% Baumwolle (Sport Grey: 85% Baumwolle / 15% Viskose),
(Ash: 99% Baumwolle / 1% Viskose)

XS, S, M, L, XL, XXL, 3XL, 4XL, 5XL

185 g/m²

B&C

XS, S, M, L, XL, XXL, 3XL, 4XL, 5XL

BLACK	NAVY	RED
ROYAL BLUE	SPORT GREY (HEATHER)	WHITE

XS, S, M, L, XL, XXL, 3XL

APRICOT	ASH (HEATHER)	ATOLL
BOTTLE GREEN	BROWN	BURGUNDY
CHOCOLATE	COBALT BLUE	DARK GREY (SOLID)
DIVA BLUE	FIRE RED	GOLD
KELLY GREEN	MILLENNIAL LILAC	MILLENNIAL MINT
NATURAL	NAVY BLUE	ORANGE
ORCHID GREEN	ORCHID PINK	PACIFIC GREY
PIXEL LIME	RADIANT PURPLE	SAND
SKY BLUE	SOLAR YELLOW	SORBET
STONE BLUE	SUNSET ORANGE	SWIMMING POOL
URBAN KHAKI	URBAN ORANGE	URBAN PURPLE
USED BLACK		

100% einlaufvorbehandelte Ringspun-Baumwolle | Kurzärmeli-
ges, ausgestelltes T-Shirt in unveränderter 190-Gramm-Qualität
seit 20 Jahren bei B&C | Zeitgemäße Passform | Schlauchför-
miger Schnitt | Schmäler Kragen aus Rippstrick | Kragenband
im Nacken | Satin-Label | 100 % ringgesponnene Baumwolle |
Single Jersey | Einlaufvorbehandelt | Strapazierfähiger Stoff |
Weiche und ebene Oberfläche | B&C Collection ist Mit-
glied der Fair Wear Foundation

Farbe	Größen	1	ab 100	ab 1000
White	XS- XXL	5,69	4,59	4,26
White	3XL- 5XL	7,02	5,69	5,26
Coloured	XS- XXL	6,90	5,64	5,21
Coloured	3XL- 5XL	8,54	6,95	6,43

BEST
SELLER**BCTW04T** | TW04T **T-Shirt #E190 / Women**

100% Baumwolle (Sport Grey: 85% Baumwolle / 15% Viskose),
(Ash: 99% Baumwolle / 1% Viskose)

XS, S, M, L, XL, XXL, 3XL

185 g/m²

B&C

XS, S, M, L, XL, XXL, 3XL

BLACK	NAVY	RED
ROYAL BLUE	SPORT GREY (HEATHER)	WHITE

XS, S, M, L, XL, XXL

APRICOT	ASH (HEATHER)	ATOLL
BOTTLE GREEN	BROWN	BURGUNDY
CHOCOLATE	COBALT BLUE	DARK GREY (SOLID)
DIVA BLUE	FIRE RED	GOLD
KELLY GREEN	MILLENNIAL LILAC	MILLENNIAL MINT
NATURAL	NAVY BLUE	ORANGE
ORCHID GREEN	ORCHID PINK	PACIFIC GREY
PIXEL LIME	RADIANT PURPLE	SAND
SKY BLUE	SOLAR YELLOW	SORBET
STONE BLUE	SUNSET ORANGE	SWIMMING POOL
URBAN KHAKI	URBAN ORANGE	URBAN PURPLE
USED BLACK		

100% einlaufvorbehandelte Ringspun-Baumwolle | Kurzärme-
liges Damen-T-Shirt in unveränderter 190-Gramm-Qualität –
seit 20 Jahren bei B&C | Zeitgemäße Passform | Seitennähte
| Schmäler Kragen aus Rippstrick unterstreicht die moderne
Kragenöffnung | Bequeme Länge | Satin-Label | 100 % ring-
gesponnene Baumwolle | Einlaufvorbehandelt | Single Jersey
| Strapazierfähiger Stoff | Weiche und ebene Oberfläche |
B&C Collection ist Mitglied der Fair Wear Foundation

Farbe	Größen	1	ab 100	ab 1000
White	XS- XXL	5,69	4,59	4,26
White	3XL	7,02	5,69	5,26
Coloured	XS- XXL	6,90	5,64	5,21
Coloured	3XL	8,54	6,95	6,43

JustTs
ALWAYS

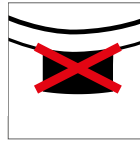

JT100 | JT100

The 100 T

100% Baumwolle (Heather Grey: 90% Baumwolle / 10% Viskose)

S, M, L, XL, XXL, 3XL

140 g/m²

Just Ts

AZURE BLUE	BABY PINK	BURGUNDY
CARAMEL TOFFEE	CHARCOAL	COMBAT GREEN
DEEP BLACK	DUSTY PURPLE	EARTHY GREEN
FIRE RED	HEATHER GREY	INK BLUE
JADE	MANGO TANGO	MOONDUST GREY
MUSTARD	NUDE	OXFORD NAVY
ROYAL BLUE	SKY BLUE	TWILIGHT PURPLE
VANILLA MILKSHAKE	WHITE	WILD MULBERRY

Gekämmte, ringgesponnene Baumwolle | Moderne Passform | Kurze Ärmel | Nur Größenetikett für einfaches Rebranding – Schwarz mit Farbcodierung für Unisex | Oberfläche für Druck oder Stickerei geeignet | Nackenband | Gerippter Rundhalsausschnitt | Ärmel und unterer Saum mit Zwillingsnadelstich-Detail | Seitennähte

Farbe	Größen	1	ab 48	ab 480
Coloured	S- 3XL	8,62	7,12	6,81



JustTs
ALWAYS

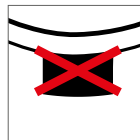

JT100F | JT100F

The 100 Women's T

100% Baumwolle (Heather Grey: 90% Baumwolle / 10% Viskose)

XS, S, M, L, XL, XXL

140 g/m²

Just Ts

BURGUNDY	COMBAT GREEN	DEEP BLACK
DUSTY PINK	DUSTY PURPLE	HEATHER GREY
INK BLUE	MUSTARD	OXFORD NAVY
SKY BLUE	TWILIGHT PURPLE	WHITE

Gekämmte, ringgesponnene Baumwolle | Girlie-Passform | Kurze eingesetzte Ärmel | Nur Größenetikett für einfaches Rebranding – Schwarz mit Farbcodierung für Damen | Oberfläche für Druck oder Stickerei geeignet | Nackenband | Gerippter Rundhalsausschnitt | Ärmel und unterer Saum mit Zwillingsnadelstich-Detail | Seitennähte

Farbe	Größen	1	ab 48	ab 480
Coloured	XS- XXL	8,62	7,12	6,81

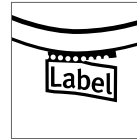

NEW

SOL'S®
the fair spirit

L03582 | 03582

Crusader Men T-Shirt

100% Baumwolle

XS, S, M, L, XL, XXL, 3XL, 4XL

150 g/m²

SOL'S

XS, S, M, L, XL, XXL, 3XL, 4XL

ASH (HEATHER)	BOTTLE GREEN	DEEP BLACK
FRENCH NAVY	GREY MELANGE	RED
ROYAL BLUE	WHITE	

XS, S, M, L, XL, XXL, 3XL

APPLE GREEN	AQUA	BURGUNDY
DENIM	FUCHSIA	GOLD
KELLY GREEN	KHAKI	MOUSE GREY (SOLID)
NATURAL	ORANGE	PALE PINK

Jersey 150 | 100% Bio-Baumwolle mit natürlichem Enzym, halbgemäht, 1x1-Ripp | Rundhals-T-Shirt | Kurze Ärmel | Schlauchware | Reinigungsband am Halsausschnitt | Kragenbündchen aus Baumwoll-Ripp | Kein Label

Farbe	Größen	1	ab 100	ab 1000
White	XS - XXL	4,64	3,93	3,69
White	3XL	5,43	4,59	4,31
White	4XL	6,52	5,52	5,16
Coloured	XS - XXL	5,74	4,86	4,55
Coloured	3XL	6,71	5,69	5,31
Coloured	4XL	8,04	6,83	6,38

NEW

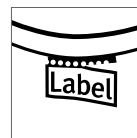
SOL'S®
the fair spirit

L03581 | 03581

Crusader Women T-Shirt

100% Baumwolle

S, M, L, XL, XXL, 3XL

150 g/m²

SOL'S

S, M, L, XL, XXL, 3XL

ASH (HEATHER)	BOTTLE GREEN	DEEP BLACK
FRENCH NAVY	GREY MELANGE	RED
ROYAL BLUE	WHITE	

S, M, L, XL, XXL

APPLE GREEN	AQUA	BURGUNDY
DENIM	FUCHSIA	GOLD
KELLY GREEN	KHAKI	MOUSE GREY (SOLID)
NATURAL	ORANGE	PALE PINK

Jersey 150 | 100% Bio-Baumwolle mit natürlichem Enzym, halbgemäht, 1x1-Ripp | Rundhals-T-Shirt | Kurze Ärmel | Schlauchware | Reinigungsband am Halsausschnitt | Kragenbündchen aus Baumwoll-Ripp | Kein Label

Farbe	Größen	1	ab 100	ab 1000
White	S - XXL	4,64	3,93	3,69
White	3XL	5,43	4,59	4,31
Coloured	S - XXL	5,74	4,86	4,55
Coloured	3XL	6,71	5,69	5,31

Neutral®

Certified Responsibility™

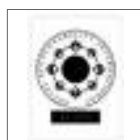

NE61001 | O61001

Men's Fit T-Shirt

100% Baumwolle

S, M, L, XL, XXL, 3XL, 4XL, 5XL

155 g/m²

Neutral

S, M, L, XL, XXL, 3XL, 4XL, 5XL

BLACK **NAVY** **SPORTS GREY** **WHITE**

S, M, L, XL, XXL, 3XL

BORDEAUX	BOTTLE GREEN	BROWN	CHARCOAL	DARK HEATHER	DUSTY INDIGO	DUSTY MINT	DUSTY PURPLE	DUSTY YELLOW
GREEN	LIGHT BLUE	LIGHT PINK	LIME	MILITARY	NATURAL	OKAY ORANGE	ORANGE	PINK
PURPLE	RED	ROYAL	SAND	SAPPHIRE	TEAL	WHITE - NAVY (STRIPED)	YELLOW	

Fairtrade-zertifiziert | Gekämmte Bio-Baumwolle | Single-Jersey-Strick | Moderne Passform | Elasthan Ripp am Halsausschnitt | Inneres Nackenband

Farbe	Größen	1	ab 100 (4XL ab 50)	ab 1000 (4XL ab 500)
Coloured	S - 3XL	12,59	10,78	10,35
Coloured	4XL - 5XL	15,11	12,95	12,42
White - Navy (Striped)	S - 3XL	16,92	14,49	13,90

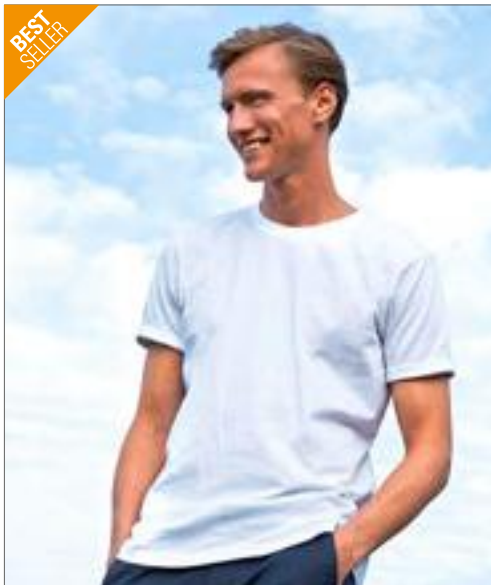
BEST
SELLER
Neutral®
 Certified Responsibility™

NE60012 | O60012 **Men's Roll Up Sleeve T-Shirt**

100% Baumwolle

S, M, L, XL, XXL, 3XL

155 g/m²

Neutral

BLACK	BORDEAUX	DARK HEATHER	MILITARY
NAVY	SPORTS GREY	WHITE	

Fairtrade-zertifizierte Baumwolle | Gekämmte Bio-Baumwolle | Single-Jersey-Strick | Moderne Passform | Kurze Ärmel | Rundhalsausschnitt | Nackensaum innen | Hochkrepel-Detail an den Ärmeln

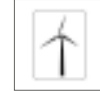
Neutral®
 Certified Responsibility™

NE80012 | O80012 **Ladies' Roll Up Sleeve T-Shirt**

100% Baumwolle

XS, S, M, L, XL, XXL

155 g/m²

Neutral

BLACK	BORDEAUX	DARK HEATHER	MILITARY
NAVY	SPORTS GREY	WHITE	

Fairtrade-zertifizierte Baumwolle | Gekämmte Bio-Baumwolle | Single-Jersey-Strick | Moderne Passform | Kurze Ärmel | Rundhalsausschnitt | Nackensaum innen | Hochkrepel-Detail an den Ärmeln

Farbe	Größen	1	ab 100	ab 1000
Coloured	S - 3XL	13,80	11,83	11,33

Farbe	Größen	1	ab 100	ab 1000
Coloured	XS - XXL	13,80	11,83	11,33

NEW

SOL'S
 the fair spirit

L03564 | 03564 **Epic Unisex T-Shirt**

100% Baumwolle

XS, S, M, L, XL, XXL, 3XL, 4XL

140 g/m²

SOL'S

DEEP BLACK	FRENCH NAVY	GREY MELANGE	RED
ROYAL BLUE	WHITE		

Jersey 140 | 100% Bio-Baumwolle, 1x1-Ripp | Rundhals-T-Shirt | Kurze Ärmel | Schlauchware | Kragenbündchen aus Baumwoll-Ripp | Kein Label

Farbe	Größen	1	ab 100	ab 1000
White	XS - XXL	3,57	3,05	2,90
White	3XL	4,19	3,57	3,38
White	4XL	5,02	4,28	4,07
Coloured	XS - XXL	4,50	3,83	3,64
Coloured	3XL	5,26	4,50	4,26
Coloured	4XL	6,31	5,38	5,12

SOL'S
 the fair spirit

L02999 | 02999 **Magnum Men T-Shirt**

100% Baumwolle

XS, S, M, L, XL, XXL

150 g/m²

SOL'S

DEEP BLACK	WHITE
------------	-------

150 Jersey, 100% Baumwolle Ringspun | Feinripp-Kragen | Rundhals | Seitennähte | Extralang | Rundsäum | Nackenband innen | Kein Label

Farbe	Größen	1	ab 50	ab 500
White	XS - XXL	10,33	8,40	8,07
Deep Black	XS - XXL	11,69	9,52	9,12

BELLA+ CANVAS

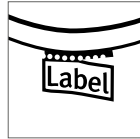

CV3001CVC | 3001CVC Unisex Heather CVC Short Sleeve Tee

52% Baumwolle / 48% Polyester (Athletic Heather, Heather Black: 90% Baumwolle / 10% Polyester)

XS, S, M, L, XL, XXL

145 g/m²

Canvas

ATHLETIC HEATHER	DARK GREY HEATHER	DEEP HEATHER
HEATHER AQUA	HEATHER AUTUMN	HEATHER BLACK
HEATHER BLUE	HEATHER BROWN	HEATHER CARDINAL
HEATHER CLAY	HEATHER COLUMBIA BLUE	HEATHER DEEP TEAL
HEATHER DUST	HEATHER DUSTY BLUE	HEATHER FOREST
HEATHER GREEN	HEATHER ICE BLUE	HEATHER KELLY
HEATHER MAROON	HEATHER MAUVE	HEATHER MIDNIGHT NAVY
HEATHER MILITARY GREEN	HEATHER MINT	HEATHER MUSTARD
HEATHER NAVY	HEATHER OLIVE	HEATHER PEACH
HEATHER RED	HEATHER SEA GREEN	HEATHER STONE
HEATHER STORM	HEATHER SUNSET	HEATHER YELLOW GOLD

Leicht körperbetonte Passform | Sehr weiches Material | Baby-Knit-Jersey | Unisex | Gekämmte, ringgesponnene Baumwolle | Seitennähte | Retail Fit | Nackenband

Farbe	Größen	1	ab 72	ab 720
Heather Colours	XS - XL	7,88	7,38	7,09
Heather Colours	XXL	11,04	10,35	9,95

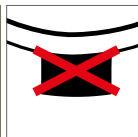

BCTW043 | TW043 Inspire T / Women

100% Baumwolle (Sport Grey: 90% Baumwolle / 10% Viskose)

XS, S, M, L, XL, XXL

140 g/m²

B&C

ATOLL	BLACK	DARK GREY (SOLID)
FUCHSIA	GOLD	KHAKI
LIGHT GREY	MILLENNIAL KHAKI	MILLENNIAL PINK
NAVY	ORANGE	REAL GREEN
RED	ROYAL BLUE	SPORT GREY (HEATHER)
URBAN ORANGE	URBAN PURPLE	WHITE

100% gekämmte, ringgesponnene Bio-Baumwolle | Seitennähte | Legerer Fit | Schmalere Kragen | Neutrales Größenlabel

Farbe	Größen	1	ab 50	ab 500
White	XS - XXL	7,14	6,38	5,90
Coloured	XS - XXL	7,93	7,07	6,55



BEST
SELLER



Stedman®
collection



S9800 | ST9800

Luke Crew Neck

60% Baumwolle / 40% Polyester

S, M, L, XL, XXL

145 g/m²

Stedman®

AQUA HEATHER	CHARCOAL HEATHER	CHERRY HEATHER	GREY HEATHER
NAVY HEATHER	PUMPKIN HEATHER	PURPLE HEATHER	

Baumwoll-Polyester-Melange, Single-Jersey | Verstärkte Schulternaht | Handstiche an Ärmelabschluss und Saum | Schmalen Ripp-Kragen mit Elasthan | Schulter-Nackenband | Kleines Größenetikett im Nacken | Pflegeetikett in der Seitennaht | Seitennähte | Waschbar bis 40 °C | Normal Fit



Stedman®
collection



S9900 | ST9900

Lisa Crew Neck Women

60% Baumwolle / 40% Polyester

S, M, L, XL

145 g/m²

Stedman®

AQUA HEATHER	CHARCOAL HEATHER	CHERRY HEATHER	GREY HEATHER
NAVY HEATHER	PUMPKIN HEATHER	PURPLE HEATHER	

Baumwoll-Polyester-Melange, Single-Jersey | Schmalen Ripp-Kragen mit Elasthan | Handstiche an Ärmelabschluss und Saum | Verstärkte Schulternaht | Schulter-Nackenband | Kleines Größenetikett im Nacken | Pflegeetikett in der Seitennaht | Seitennähte | Waschbar bis 40 °C | Normal Fit

Farbe	Größen	1	ab 24	ab 240
Coloured	S - XXL	4,95	4,33	4,05

Farbe	Größen	1	ab 24	ab 240
Coloured	S - XL	4,95	4,33	4,05



RY6690 | CA6690

Golden Organic T-Shirt

100% Baumwolle (Heather Grey: 85% Baumwolle / 15% Viskose)

S, M, L, XL, XXL, 3XL

160 g/m² (White: 170 g/m²)

Roly Eco

BLACK 02	EBONY 231	HEATHER GREY 58
MINT 98	NAVY BLUE 55	OPAL 160
RED 60	VINTAGE WHITE 132	WHITE 01

Gekämmte Bio-Baumwolle | Kurzarm | 2-lagiger Rundhalskragen mit verstärktem und durchgehendem Schulterband | Rundstrick

Farbe	Größen	1	ab 100	ab 1000
White 01	S - 3XL	6,16	5,52	5,31
Coloured	S - 3XL	6,83	6,12	5,88

RY6696 | CA6696

Golden Organic Woman T-Shirt

100% Baumwolle (Heather Grey: 85% Baumwolle / 15% Viskose)

S, M, L, XL, XXL

160 g/m² (White: 170 g/m²)

Roly Eco

BLACK 02	EBONY 231	HEATHER GREY 58
MINT 98	NAVY BLUE 55	OPAL 160
RED 60	VINTAGE WHITE 132	WHITE 01

Gekämmte Bio-Baumwolle | Kurzarm | 2-lagiger Rundhalskragen mit verstärktem und durchgehendem Schulterband | Taillierter und eng anliegender Schnitt | Seitennähte

Farbe	Größen	1	ab 100	ab 1000
White 01	S - XXL	6,16	5,52	5,31
Coloured	S - XXL	6,83	6,12	5,88



SOL'S
the fair spirit



L03565 | 03565 Pioneer Men T-Shirt

100% Baumwolle

XS, S, M, L, XL, XXL, 3XL, 4XL

175 g/m²

SOL'S

XS, S, M, L, XL, XXL, 3XL, 4XL

ASH (HEATHER)	BOTTLE GREEN	DEEP BLACK
FRENCH NAVY	GREY MELANGE	RED
ROYAL BLUE	WHITE	

XS, S, M, L, XL, XXL, 3XL

APPLE GREEN	AQUA	BURGUNDY
DENIM	FUCHSIA	GOLD
KELLY GREEN	KHAKI	MOUSE GREY (SOLID)
NATURAL	ORANGE	PALE PINK

Jersey 175 | 100% Bio-Baumwolle mit natürlichem Enzym, halbgemäht, 1x1-Ripp | Rundhals-T-Shirt | Kurze Ärmel | Schlauchware | Reinigungsband am Halsausschnitt | Kragenbündchen aus Baumwoll-Ripp | Kein Label

Farbe	Größen	1	ab 100	ab 1000
White	XS - XXL	5,33	4,55	4,31
White	3XL	6,24	5,31	5,05
White	4XL	7,47	6,38	6,07
Coloured	XS - XXL	6,57	5,62	5,33
Coloured	3XL	7,69	6,57	6,24
Coloured	4XL	9,23	7,88	7,47

NEW



SOL'S
the fair spirit



L03579 | 03579 Pioneer Women T-Shirt

100% Baumwolle

S, M, L, XL, XXL, 3XL

175 g/m²

SOL'S

S, M, L, XL, XXL, 3XL

ASH (HEATHER)	BOTTLE GREEN	DEEP BLACK
FRENCH NAVY	GREY MELANGE	RED
ROYAL BLUE	WHITE	

S, M, L, XL, XXL

APPLE GREEN	AQUA	BURGUNDY
DENIM	FUCHSIA	GOLD
KELLY GREEN	KHAKI	MOUSE GREY (SOLID)
NATURAL	ORANGE	PALE PINK

Jersey 175 | 100% Bio-Baumwolle mit natürlichem Enzym, halbgemäht, 1x1-Ripp | Rundhals-T-Shirt | Kurze Ärmel | Schlauchware | Reinigungsband am Halsausschnitt | Kragenbündchen aus Baumwoll-Ripp | Kein Label

Farbe	Größen	1	ab 100	ab 1000
White	S - XXL	5,33	4,55	4,31
White	3XL	6,24	5,31	5,05
Coloured	S - XXL	6,57	5,62	5,33
Coloured	3XL	7,69	6,57	6,24

NEW



BEST
SELLER
TEE JAYS®

TJ5000 | 5000 **Luxury Tee**

100% Baumwolle
S, M, L, XL, XXL, 3XL
160 g/m²

Tee Jays

BLACK	DARK GREY (SOLID)	NAVY	RED
WHITE			

Gekämmte, ringgesponnene Baumwolle | Schulter-zu-Schulter Nackenband | Doppelt einlaufvorbehandelte Baumwolle | Doppelnähte | Langfaserige Baumwolle | Enzymgewaschen

Farbe	Größen	1	ab 50	ab 500
Coloured	S - XXL	12,42	11,21	10,88
Coloured	3XL	13,80	12,50	12,11

TEE JAYS®

TJ5001 | 5001 **Womens Luxury Tee**

100% Baumwolle
S, M, L, XL, XXL
160 g/m²

Tee Jays

BLACK	DARK GREY (SOLID)	NAVY	RED
WHITE			

Gekämmte, ringgesponnene Baumwolle | Enge Passform | Schulter-zu-Schulter Nackenband | Doppelt einlaufvorbehandelte Baumwolle | Doppelnähte | Langfaserige Baumwolle | Enzymgewaschen

Farbe	Größen	1	ab 50	ab 500
Coloured	S - XXL	12,42	11,21	10,88

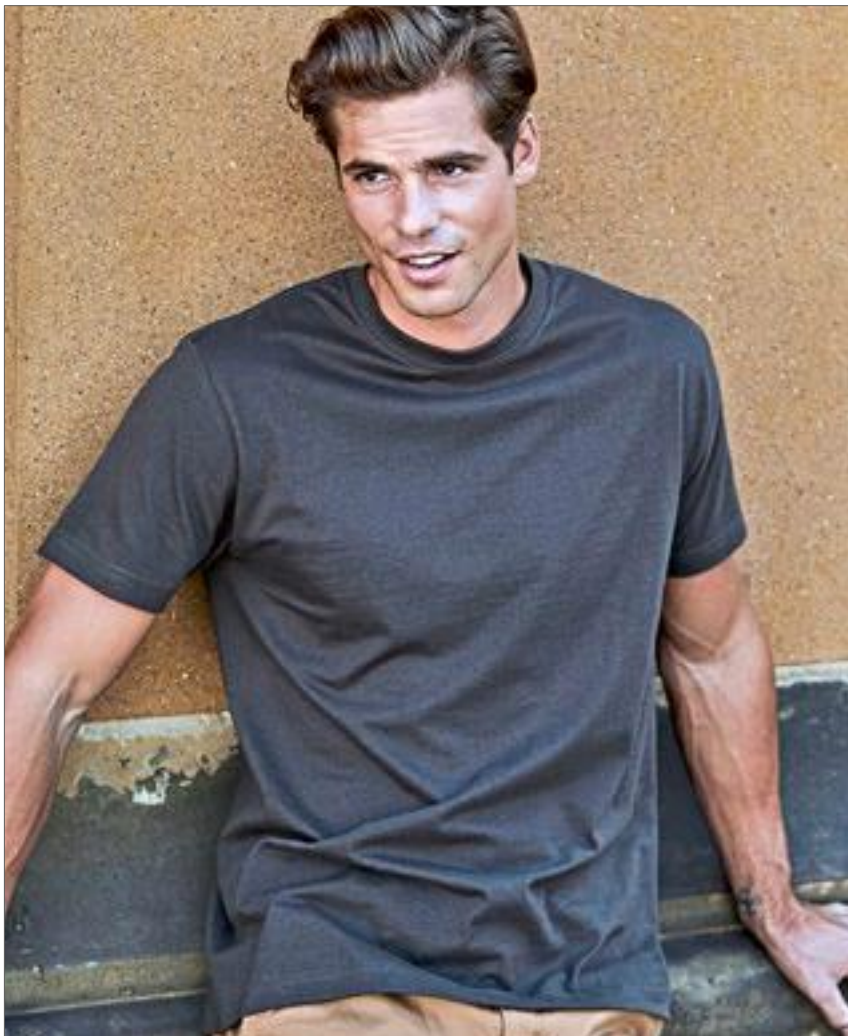
TEE JAYS®

TJ8000 | 8000 **Sof Tee**

100% Baumwolle (Heather Grey: 85% Baumwolle / 15% Viskose)
S, M, L, XL, XXL, 3XL, 4XL, 5XL
185 g/m²

Tee Jays

S, M, L, XL, XXL, 3XL, 4XL, 5XL

BLACK	DARK GREY (SOLID)	NAVY
RED	ROYAL	WHITE

S, M, L, XL, XXL, 3XL

AZURE	DARK GREEN	DARK OLIVE
DEEP RED	FOREST GREEN	HEATHER GREY
INDIGO	LIGHT BLUE	OLIVE
POWDER GREY		

Gekämmte, ringgesponnene Baumwolle | Hochwertiger, 2-lagiger Ripp-Kragen mit Elasthan | Doppelnähte an Kragen, Ärmeln und Bund | Schulter zu Schulter Nackenband | Vorgeschumpft | Sehr weiches Griffgefühl | Waschbar bis 60 °C (Heather Grey Waschbar bis 40°C) | Rundgestrickt (S-XXL)

Farbe	Größen	1	ab 50	ab 500
White	S - XXL	8,83	7,78	7,54
White	3XL - 5XL	10,21	9,07	8,81
Coloured	S - XXL	9,92	8,76	8,50
Coloured	3XL - 5XL	11,31	10,04	9,73



JustTs
AWD



JT032 | JT032 **Unisex Surf T**

99% Baumwolle / 1% Polyester

XS, S, M, L, XL, XXL

160 g/m²

Just Ts

SURF BLUE	SURF OCEAN	SURF PINK	SURF PURPLE
SURF YELLOW			

Moderner Schnitt | Kurzärmelig | Neutrales Größenlabel zum einfachen Umlabeln | Texturierter Stoff | Oberfläche ideal für Drucke oder Verzierungen | Band am rückwärtigen Halsausschnitt | Gerippter Rundhalsausschnitt | Doppelnähte an Ärmeln und unterem Saum | Produktion mit Worldwide Responsible Accredited Production (WRAP)-Zertifizierung

Farbe	Größen	1	ab 48	ab 480
Coloured	XS - XXL	12,92	10,69	10,21



BELLA+CANVAS



BL6400 | 6400 **Women's Relaxed Jersey Short Sleeve Tee**

100% Baumwolle (Heather Farben: 52% Baumwolle / 48% Polyester)

S, M, L, XL, XXL

145 g/m²

Bella

S, M, L, XL, XXL

BLACK	DARK GREY HEATHER	WHITE
--------------	--------------------------	--------------

S, M, L, XL

BLACK HEATHER	DARK GREY SOLID	DEEP HEATHER	HEATHER DEEP TEAL
HEATHER MAUVE	HEATHER SUNSET	MAROON	NAVY
PINK	RED		

Airlume gekämmte, ringgesponnene Baumwolle | Mit Seitennaht | Lockere Passform | Abreißetikett | Sanforisiert

Farbe	Größen	1	ab 48	ab 480
Coloured	S - XL	9,59	8,31	8,00
Coloured	XXL	13,26	11,47	11,04

BELLA+CANVAS



NEW
COLOUR

CV3413 | 3413 **Unisex Triblend Crew Neck T-Shirt**

50% Polyester / 25% Baumwolle / 25% Viskose

XS, S, M, L, XL, XXL

128 g/m²

Canvas

AQUA TRIBLEND (HEATHER)	ATHLETIC GREY TRIBLEND (HEATHER)	BLUE TRIBLEND (HEATHER)
BRICK TRIBLEND	BROWN TRIBLEND (HEATHER)	CARDINAL TRIBLEND (HEATHER)
CHARCOAL-BLACK TRIBLEND (HEATHER)	CLAY TRIBLEND (HEATHER)	DENIM TRIBLEND (HEATHER)
DUSTY BLUE TRIBLEND	EMERALD TRIBLEND (HEATHER)	GRASS GREEN TRIBLEND (HEATHER)
GREEN TRIBLEND (HEATHER)	GREY TRIBLEND (HEATHER)	ICE BLUE TRIBLEND (HEATHER)
MAROON TRIBLEND (HEATHER)	MAUVE TRIBLEND (HEATHER)	MILITARY GREEN TRIBLEND
MINT TRIBLEND (HEATHER)	MUSTARD TRIBLEND	NAVY TRIBLEND (HEATHER)
OLIVE TRIBLEND (HEATHER)	ORANGE TRIBLEND (HEATHER)	PEACH TRIBLEND (HEATHER)
PURPLE TRIBLEND (HEATHER)	RED TRIBLEND (HEATHER)	SEA GREEN TRIBLEND (HEATHER)
SOLID BLACK TRIBLEND	SOLID NAVY TRIBLEND	SOLID RED TRIBLEND
SOLID WHITE TRIBLEND	STEEL BLUE TRIBLEND (HEATHER)	TEAL TRIBLEND (HEATHER)
TRUE ROYAL TRIBLEND (HEATHER)	WHITE FLECK TRIBLEND (HEATHER)	YELLOW GOLD TRIBLEND (HEATHER)

Baumwoll-Anteil aus gekämmter, ringgesponnener Baumwolle | Drei verschiedene Faserkomponenten | Meliert | Mischgewebe | Seitennähte | Retail Fit | Unisex

Farbe	Größen	1	ab 72	ab 720
Coloured	XS - XL	11,88	11,14	10,69
Coloured	XXL	15,04	14,11	13,54

**BEST
SELLER**





VAPOR
APPAREL



VA100 | M100 Solar Performance Short Sleeve T-Shirt

100% Polyester
XS, S, M, L, XL, XXL, 3XL
140 g/m²

Vapor Apparel

ARCTIC BLUE	ATHLETIC GREY	BLACK	COLUMBIA BLUE
HYDRO	MARS RED	NAVY	PALE YELLOW
PEARL GREY	SEAGRASS	TAN	VEGAS GOLD
WHITE			

Mikrofaser Polyester | Leichtes Material | Abgesetzter Kragen | Zweinadel Doppelnaht | Vier-Faden Overlock-Naht | UV-Schutzfaktor +50 Sonnenschutz | PURE-Tech™ Feuchtigkeitsregulierung | Geeignet für Sublimationsdruck | Dunkle Farben, wie schwarz, marine und marsrot, für Sublimation nicht empfohlen (schlechtes Farbergebnis)

Farbe	Größen	1	ab 36	ab 360
White	XS - XL	20,11	16,66	15,54
White	XXL	21,04	17,45	16,28
White	3XL	22,54	18,66	17,42
Coloured	XS - XL	20,63	17,11	15,97
Coloured	XXL	21,47	17,78	16,59
Coloured	3XL	23,30	19,30	18,02



VAPOR
APPAREL



VA150 | M150 Ladies` Solar Performance Short Sleeve T-Shirt

100% Polyester
XS, S, M, L, XL, XXL
140 g/m²

Vapor Apparel

ARCTIC BLUE	ATHLETIC GREY	PALE YELLOW	PEARL GREY
PINK BLOSSOM	SEAGRASS	WATER BLUE	WHITE

Mikrofaser Polyester | Leichtes Material | Abgesetzter Kragen | Zweinadel Doppelnaht | Vier-Faden Overlock-Naht | UV-Schutzfaktor +50 Sonnenschutz | PURE-Tech™ Feuchtigkeitsregulierung | Geeignet für Sublimationsdruck

Farbe	Größen	1	ab 36	ab 360
White	XS - XL	20,11	16,66	15,54
White	XXL	21,04	17,45	16,28
Coloured	XS - XL	20,63	17,11	15,97
Coloured	XXL	21,47	17,78	16,59



**BEST
SELLER**



BY021 | BY021 Ladies` Extended Shoulder Tee

100% Baumwolle (Grey: 90% Baumwolle / 10% Viskose),
(Charcoal: 60% Baumwolle / 40% Polyester)

XS, S, M, L, XL, XXL, 3XL, 4XL, 5XL
140 g/m²

Build Your Brand

XS, S, M, L, XL, XXL, 3XL, 4XL, 5XL

BLACK	BURGUNDY	CHARCOAL (HEATHER)
CHERRY	FOREST GREEN	HEATHER GREY
HIBISKUS PINK	LILAC	NAVY
NEO MINT	OCEAN BLUE	OLIVE
PARADISE ORANGE	PINK	TEAL
WHITE		

XS, S, M, L, XL

ULTRAVIOLETT

Modisch lang geschnittenes Shirt aus leichtem Jersey-Stoff | Neutrales Größenlabel ohne Branding, für Nackendruck geeignet | Überschnittene Ärmel | Umgeschlagener Ärmelsaum | Schmales Halsbündchen

Farbe	Größen	1	ab 100 (3XL ab 70)	ab 1000 (3XL ab 700)
Coloured	XS - XL	7,83	7,02	6,62
Coloured	XXL	9,16	8,21	7,74
Coloured	3XL - 5XL	9,16	8,21	7,74



NL | NEXT LEVEL APPAREL



NX3602 | 3602 **Men's Cotton Long Body Crew**
100% Baumwolle (Heather Grey: 90% Baumwolle / 10% Polyester)
S, M, L, XL, XXL
145 g/m²
Next Level Apparel

BLACK HEATHER GREY WHITE

Feine Jerseyware | 100 % gekämmte, ringgesponnene Baumwolle (Heather Grey: 90 % Baumwolle/10 % Polyester) | Rundhalsausschnitt | Eingesetzter Feinrippkragen | Heraustrennbares Etikett

Farbe	Größen	1	ab 72	ab 720
Coloured	S - XL	10,54	9,95	9,14
Coloured	XXL	12,38	11,57	10,73



mantis



P91 | M91 **Women's Loose Fit T**
100% Baumwolle (Heather Grey Melange: 85% Baumwolle / 15% Viskose), (Charcoal Grey Melange: 60% Baumwolle / 40% Polyester), (Natural Melange: 80% Baumwolle / 20% Polyester)
XS, S, M, L, XL, XXL
125 g/m²
Mantis

BLACK WHITE

S, M, L, XL, XXL
HEATHER GREY MELANGE

S, M, L, XL
CHARCOAL GREY MELANGE NATURAL MELANGE SOFT OLIVE TOMATO

100% ringgesponnene, gekämmte Baumwolle | Single-Jersey | Flügelärmel | Abreißbares Größenetikett | Tomato & Soft Olive: 100% Biobaumwolle; Natural Melange: 80% Bio-Baumwolle / 20% Polyester | OCS 100: Tomato, Soft Olive; OCS Blended: Natural Melange

Farbe	Größen	1	ab 50	ab 500
Coloured	XS - XXL	12,26	10,12	9,38



NL | NEXT LEVEL APPAREL



NX6760 | 6760 **Ladies' Tri-Blend Dolman-T-Shirt**
50% Polyester / 25% Baumwolle / 25% Viskose
XS, S, M, L, XL, XXL, 3XL
145 g/m²
Next Level Apparel

HEATHER WHITE (T-B.) INDIGO (T-B.) MILITARY GREEN (T-B.) PREMIUM HEATHER (T-B.)
PURPLE RUSH (T-B.) VINTAGE BLACK (T-B.) VINTAGE NAVY (T-B.) VINTAGE PURPLE (T-B.)
VINTAGE RED (T-B.) VINTAGE ROYAL (T-B.)

Triblend-Jersey | 50 % Polyester/25 % gekämmte, ringgesponnene Baumwolle/25 % Viskose | Weiter Ausschnitt | Eingesetzter Feinripp-Kragen aus Triblend-Gewebe mit Deckstich vorn | Satin-Etikett

Farbe	Größen	1	ab 72 (3XL ab 36)	ab 720 (3XL ab 360)
Coloured	XS - XL	15,04	14,04	13,04
Coloured	XXL	16,78	15,68	14,54
Coloured	3XL	18,78	17,56	16,28



mantis
one
by mantis



P130 | M130 **One T**
100% Baumwolle (Charcoal Grey Melange: 60% Baumwolle / 40% Polyester)
XS, S, M, L, XL, XXL
150 g/m²
Mantis

BLACK CHARCOAL GREY MELANGE LIGHT DENIM NAVY
STONE WHITE

Raglan-Ärmel | Halseinfassung mit Doppelnaht | Gerader Saum | Abreißbares Etikett | Bio-Baumwolle | OCS zertifiziert | OCS 100: Black, Light Denim, Navy, Stone, White; OCS Blended: Charcoal Grey Melange

Farbe	Größen	1	ab 50	ab 500
Coloured	XS - XXL	11,54	9,40	8,69



S9850 | ST9850

David Oversized Crew Neck

65% Polyester / 35% Viskose

S, M, L, XL, XXL

140 g/m²

Stedman®

VINTAGE BLUE

VINTAGE BROWN

VINTAGE GREY

VINTAGE ROSE

Meliertes Single-Jersey | Kragen mit offener Kante und schmalem aufgenähtem Band | Lässiger Halsausschnitt | Weiches, leichtes und umschmeichelndes Material mit Viskose | Kleines Größenetikett und Pflegeetikett in der Seitennaht | Seitennähte | Oversized Fashion Fit



SFM258 | SF258

Men's Longline T-Shirt With Dipped Hem

100% Baumwolle (Heather Charcoal: 60% Baumwolle / 40% Polyester)

S, M, L, XL, XXL

140 g/m²

SF Men

BLACK

HEATHER CHARCOAL

WHITE

Entfernbares Skinnifit-Label | Normale Passform an Brust und Schultern | Extra lang, mit längerem Saum hinten | Doppelnähte | Geripptes Stretchmaterial am Halsausschnitt | Single-Jersey

Farbe	Größen	1	ab 24	ab 240
Coloured	S- XXL	15,23	13,33	12,45

Farbe	Größen	1	ab 36	ab 360
Coloured	S- XXL	13,57	11,16	10,71



BY028 | BY028

Shaped Long Tee

100% Baumwolle (Charcoal: 60% Baumwolle / 40% Polyester), (Heather Grey: 90% Baumwolle / 10% Viskose)

XS, S, M, L, XL, XXL, 3XL, 4XL, 5XL

140 g/m²

Build Your Brand

BLACK

CHARCOAL (HEATHER)

HEATHER GREY

OLIVE

WHITE

Leichtes Single-Jersey | Neutrales Größenlabel ohne Branding, für Nackendruck geeignet | Extra lang geschnitten | Modisch abgerundeter Saum | Set-In-Ärmel | Nackenband | Schmales Halsbündchen | Doppelnähte am Saum



BY149 | BY149

Ladies Oversized Boyfriend Tee

100% Baumwolle

XS, S, M, L, XL, XXL, 3XL, 4XL, 5XL

140 g/m²

Build Your Brand

BLACK

WHITE

Moderner Oversized-Schnitt | Klassischer Rundhalsausschnitt | Weite Ärmel | Single-Jersey

Farbe	Größen	1	ab 100 (3XL ab 70)	ab 1000 (3XL ab 700)
Coloured	XS- XXL	10,47	9,40	8,83
Coloured	3XL- 5XL	11,95	10,71	10,07

Farbe	Größen	1	ab 50	ab 500
Coloured	XS- XL	13,14	11,78	11,09
Coloured	XXL- 5XL	15,28	13,69	12,90



KUSTOM KIT®



K755 | KK755 Regular Fit Corporate Top Keyhole Neck

95% Baumwolle / 5% Elasthan
XS/S (8-10), M/L (12-14), XL/XXL (16-18), 3XL/4XL (20-22)
200 g/m²

Kustom Kit

BLACK WHITE

Asiakragen mit Keyhole-Ausschnitt | Doppelnähte an Saum und Ärmeln | Elasthan für besseren Tragekomfort | Eingefasster Kragen | Geformte Seitennähte | Gerader Saum | Verstärkte Schulternähte | Gemäß Worldwide Responsible Accredited Production (WRAP) zertifizierte Herstellung

Farbe	Größen	1	ab 60	ab 600
Coloured	XS/S (8-10) - 3XL/4XL (20-22)	19,18	17,26	16,40



NE81020 | O81020 Ladies Long Length T-Shirt

100% Baumwolle
XS, S, M, L, XL, XXL
155 g/m²

Neutral

BLACK NAVY WHITE

Fairtrade-zertifizierte Baumwolle | Gekämmte Bio-Baumwolle | Single-Jersey-Strick | Extra lang geschnitten | Elasthan-Ripp am Ausschnitt | Innenliegendes Nackenband

Farbe	Größen	1	ab 100	ab 1000
Coloured	XS - XXL	16,52	14,14	13,57

Neutral®
Certified Responsibility™



mantis

BEST
SELLER



P99 | M99 Women's Loose Fit T Dress

100% Baumwolle
S, M, L, XL
150 g/m²

Mantis

BLACK WHITE

100% Bio- Baumwolle | Single-Jersey | Geschwungener Saum | Oberhalb Knielänge | Abreissbares Etikett

Farbe	Größen	1	ab 50	ab 500
Coloured	S - XL	19,09	16,54	15,30



S9450 | ST9450 **Shawn Oversized Slub Crew Neck**

100% Baumwolle

S, M, L, XL, XXL140 g/m²

Stedman®

BLACK OPAL	POWDER BLUE	POWDER GREEN	POWDER GREY
POWDER ROSE	WHITE		

Saum mit offener Kante | Schmalen Ripp-Kragen | Kleine Brusttasche | Dekorative Kettenstiche an Kragen und Saum | Slub-Garn für strukturierte Optik | Lässiger Halsausschnitt mit offener Kante | Kleines Größenetikett im Nacken | Pflegeetikett in der Seitennaht | Oversized Fashion Fit | Seitennähte

S9550 | ST9550 **Sharon Oversized Slub Crew Neck Women**

100% Baumwolle

S, M, L, XL140 g/m²

Stedman®

BLACK OPAL	POWDER BLUE	POWDER GREEN	POWDER GREY
POWDER ROSE	WHITE		

Slub-Garn für strukturierte Optik | Ringspinn-Baumwolle | Single-Jersey | Abgerundeter Saum mit offener Kante | Schmalen Ripp-Kragen | Weiter, moderner Halsausschnitt mit offener Kante | Dekorative Kettenstiche an Kragen und Saum | Pflegeetikett in der Seitennaht | Kleines Größenetikett im Nacken | Oversized Fashion Fit | Seitennähte

Farbe	Größen	1	ab 24	ab 240
White	S - XXL	13,88	12,14	11,35
Coloured	S - XXL	14,33	12,52	11,71

Farbe	Größen	1	ab 24	ab 240
White	S - XL	12,16	10,64	9,95
Coloured	S - XL	13,04	11,40	10,66

BCTMD70 | TMD70 **T-Shirt DNM Plug In / Men**

100% Baumwolle

S, M, L, XL, XXL145 g/m²

B&C

BLUE CLASH	GREY CLASH	RUSTY CLASH
------------	------------	-------------

100% einlaufvorbehandelte Ringspun-Baumwolle | Single-Jersey mit Cold-Dye-Behandlung für einen auffälligen Effekt (Pigment-Dye), macht jedes T-Shirt zum Unikat | Rundhalskragen aus identischem Material | Nackenband | Eingesetzte Ärmel | Ärmelverarbeitung: Umschlag mit Riegelverschluss zur Unterstreichung des Dye-Effekts | Bund unten mit Narbennaht | Verstärkter Dye-Effekt an Nähten (Kragen, Ärmel, Bund unten) | Verdrehte Seitennähte zur Unterstreichung des Dye-Effekts | B&C Collection ist Mitglied der Fair Wear Foundation

BCTWD71 | TWD71 **T-Shirt DNM Plug In / Women**

100% Baumwolle

XS, S, M, L, XL145 g/m²

B&C

BLUE CLASH	GREY CLASH	RUSTY CLASH
------------	------------	-------------

100% einlaufvorbehandelte Ringspun-Baumwolle | Single-Jersey mit Cold-Dye-Behandlung für einen auffälligen Effekt (Pigment-Dye) | Femininer Kragen aus identischem Material | Nackenband | Eingesetzte Ärmel | Femininer Schnitt | Bund unten mit Narbennaht | Verstärkter Dye-Effekt an Nähten (Kragen, Ärmel, Bund unten) | Ärmelverarbeitung: Umschlag mit Riegelverschluss zur Unterstreichung des Dye-Effekts | B&C Collection ist Mitglied der Fair Wear Foundation

Farbe	Größen	1	ab 25	ab 250
Coloured	S - XXL	16,64	14,78	13,69

Farbe	Größen	1	ab 25	ab 250
Coloured	XS - XL	16,64	14,78	13,69



SFM203 | SF203 Unisex Washed Band T

100% Baumwolle
XXS, XS, S, M, L, XL, XXL
160 g/m²

SF Men

WASHED BLACK

Abreißetikett | Unisex-T-Shirt mit Rundhalsausschnitt im Washed-Look | Gerippter Ausschnitt mit Stretch | Schulter-zu-Schulter-Nackenband | Doppelnähte an Ausschnitt und Saum | Durch Waschung ist jedes Kleidungsstück einzigartig | Optik kann sich nach Waschung weiter ändern und den Stil so zusätzlich prägen

Farbe	Größen	1	ab 6 (XS ab 36)	ab 60 (XS ab 360)
Washed Black	XXS	18,73	15,37	14,78
Washed Black	XS - XXL	18,73	15,37	14,78



JAMES & NICHOLSON



JN8015 | 8015 Ladies' Slub-T

100% Baumwolle
XS, S, M, L, XL, XXL
130 g/m²

James+Nicholson

CHILI	DENIM	DUSTY OLIVE	GRAPHITE (SOLID)
HORIZON BLUE	LIGHT GREY	SOFT PINK	

Damen T-Shirt im Vintage-Look | Single-Jersey aus Flammgarn und Bio-Baumwolle | Aufwändige Spray Print-Technik | Doppellagiger Rollsaum am Halsausschnitt | Ärmel und Saum | Leicht tailliert

Farbe	Größen	1	ab 50	ab 500
Coloured	XS - XXL	17,97	16,78	16,30



BELLA+CANVAS



CV3650 | 3650 Unisex Poly-Cotton Short Sleeve Tee

52% Baumwolle / 48% Polyester (Marble + Neon Farben:
91% Polyester / 9% Baumwolle)
XS, S, M, L, XL, XXL
122 - 149 g/m²

Canvas

BLACK	GREY ACID WASH (HEATHER)	MARBLE BLACK (HEATHER)
MARBLE CHARCOAL (HEATHER)	MARBLE MAROON (HEATHER)	MARBLE NAVY (HEATHER)
MARBLE TRUE ROYAL (HEATHER)	MARBLE WHITE (HEATHER)	NEON BLUE
NEON GREEN	NEON PINK	NEON YELLOW
RED ACID WASH (HEATHER)	TRUE ROYAL ACID WASH (HEATHER)	WHITE

Seitennähte | Unisex-Passform | Körperbetonte Form am Bizeps | Gekämmte, ringgesponnene Baumwolle | Marble-Farben: 136 g/m², Acid Wash-Farben: 149 g/m², alle anderen Farben: 122 g/m² | Farbabweichungen sind möglich. Eine einheitliche Lieferung kann nicht gewährleistet werden. Die Unterschiede in der Ausführung stellen keinen Mangel dar.

Farbe	Größen	1	ab 72	ab 720
White	XS - XL	9,31	8,07	7,76
White	XXL	12,97	11,23	10,81
Black	XS - XL	10,95	9,50	9,12
Black	XXL	14,61	12,66	12,19
Marble, Neon Colours	XS - XL	12,04	10,45	10,04
Marble, Neon Colours	XXL	15,71	13,61	13,09
Acid Washed Colours	XS - XL	13,69	11,88	11,40
Acid Washed Colours	XXL	17,35	15,04	14,47





BY072 | BY072

Spray Dye Tee

100% Baumwolle

S, M, L, XL, XXL180 g/m²

Build Your Brand

BURGUNDY (SPRAY DYE) **DARKGREY (SPRAY DYE)** **OLIVE (SPRAY DYE)**

Neutrales Größenlabel ohne Branding | Für Neckendruck geeignet | Set-In Ärmel | Nackenband | Rippbündchen am Halsausschnitt | Doppelnähte am Saum | Normal geschnitten | Farbabweichungen sind möglich. Eine einheitliche Lieferung kann nicht gewährleistet werden. Die Unterschiede in der Ausführung stellen keinen Mangel dar.

Farbe	Größen	1	ab 100	ab 1000
Coloured	S - XXL	15,78	14,16	13,33

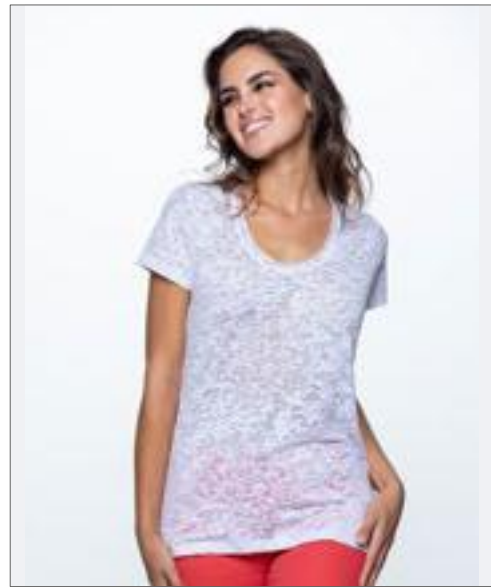
JHK
T-SHIRT

JHK701 | SBTSLBOT

Subli Burn Out T-Shirt

60% Baumwolle / 40% Polyester

S, M, L, XL

JHK

WHITE

Bedruckbares Burnout-T-Shirt

ROLY

RY6660 | CA6660

Fox T-Shirt

65% Polyester / 35% Baumwolle

S, M, L, XL, XXL, 3XL150 g/m²

Roly

HEATHER BLACK 243 **HEATHER BOTTLE GREEN 257** **HEATHER DENIM 255** **HEATHER GARNET RED 256**
HEATHER MUSTARD 39 **HEATHER TURQUOISE 246**

Single-Jersey | Kurzarm | Melange-Gewebe | 1x1 Ripp Rundhalskragen | Nackenband | Schlauchware | Herausreißbares Label

Farbe	Größen	1	ab 100	ab 1000
Coloured	S - XXL	5,12	4,57	4,40
Coloured	3XL	6,47	5,78	5,57

ROLY

RY6661 | CA6661

Fox Woman T-Shirt

65% Polyester / 35% Baumwolle

S, M, L, XL, XXL150 g/m²

Roly

HEATHER BLACK 243 **HEATHER BOTTLE GREEN 257** **HEATHER DENIM 255** **HEATHER GARNET RED 256**
HEATHER MUSTARD 39 **HEATHER TURQUOISE 246**

Single-Jersey | Kurzarm | Melange-Gewebe | 1x1 Ripp Rundhalskragen | Nackenband | Schlauchware | Herausreißbares Label

Farbe	Größen	1	ab 100	ab 1000
Coloured	S - XXL	5,12	4,57	4,40



BELLA+CANVAS



CV3021 | 3021

Men's Jersey Short Sleeve Pocket Tee

100% Baumwolle (Athletic Heather: 90% Baumwolle / 10% Polyester), (Heather-Farben: 52% Baumwolle / 48% Polyester)

S, M, L, XL, XXL

145 g/m²

Canvas

ATHLETIC HEATHER/NAVY

HEATHER RED/DEEP HEATHER

WHITE/BLACK

BLACK/DEEP HEATHER

HEATHER TRUE ROYAL/NAVY

DARK GREY HEATHER/BLACK

WHITE/ATHLETIC HEATHER

Körpernah geschnitten | Seitennähte | Gekämmte, ringesponnene Baumwolle

Farbe	Größen	1	ab 72	ab 720
Coloured	S - XL	13,45	11,64	11,21
Coloured	XXL	17,09	14,83	14,26



BY112 | BY112

Ladies Camo Extended Shoulder Camo Tee

60% Baumwolle / 40% Polyester

XS, S, M, L, XL, XXL, 3XL, 4XL, 5XL

140 g/m²

Build Your Brand

DARK CAMO

Langer Schnitt | Verkürzte Ärmel | Tonige Stitchings | Rundhalsausschnitt | Single-Jersey-Qualität aus Baumwolle

Farbe	Größen	1	ab 100 (3XL ab 70)	ab 1000 (3XL ab 700)
Dark Camo	XS - XL	15,78	14,16	13,33
Dark Camo	XXL	18,45	16,54	15,59
Dark Camo	3XL - 5XL	18,45	16,54	15,59



RY6691 | CA6691

Husky Woman T-Shirt

100% Baumwolle

S, M, L, XL, XXL

160 g/m²

Roly

BLACK 02

DARK GREEN BROWN 38

DENIM BLUE 86

GARNET RED 57

100% gekämmte Baumwolle | Kurzarm in Jeans-Optik | Rundhals mit 1x1 Ripp-Bündchen | Verstärktes durchgehendes Schulterband | Doppelnaht an Armausschnitt und Ärmelsaum | Das Finish und der Farbton dieser Artikel können innerhalb der selben Bestellung variieren | Aufkleber Etikett

Farbe	Größen	1	ab 50	ab 500
Coloured	S - XXL	12,40	11,09	10,66

RY6689 | CA6689

Husky T-Shirt

100% Baumwolle

S, M, L, XL, XXL

160 g/m²

Roly

BLACK 02

DARK GREEN BROWN 38

DENIM BLUE 86

GARNET RED 57

100% gekämmte Baumwolle | Kurzarm in Jeans-Optik | Rundhals mit 1x1 Ripp-Bündchen | Verstärktes durchgehendes Schulterband | Doppelnaht an Armausschnitt und Ärmelsaum | Das Finish und der Farbton dieser Artikel können innerhalb der selben Bestellung variieren | Aufkleber Etikett

Farbe	Größen	1	ab 50	ab 500
Coloured	S - XXL	12,40	11,09	10,66



BEST
SELLER

nath



NH351 | BOSTON

Boston T-Shirt

100% Baumwolle

S, M, L, XL, XXL

165 g/m²

Nath

BLACK/DARK GREY (STRIPED)	BLACK/WHITE
CHOCOLATE/SKY	DEEP BLUE/BURGUNDY
GREY MELANGE/WHITE	IRELAND GREEN/WHITE
NAVY/WHITE	PINK/CHOCOLATE
PISTACHIO/WHITE	RED/WHITE
RED/YELLOW	ROYAL/WHITE
SKY/WHITE	WHITE/BLACK
WHITE/GREY (STRIPED)	WHITE/IRELAND GREEN
WHITE/NAVY (STRIPED)	WHITE/RED
WHITE/ROYAL	YELLOW/BLACK

Halbgekämmte Baumwolle | Trendiges T-Shirt mit kontrastfarbenen Akzenten | Schmäler Ripp-Kragen und -Armبündchen in Kontrastfarbe | Seitennähte | Körperbetonter Schnitt

Farbe	Größen	1	ab 100	ab 1000
White/Coloured	S - XXL	6,24	5,78	5,07
Coloured	S - XXL	6,78	6,26	5,57
Striped	S - XXL	8,85	8,23	7,21

SOL'S
the fair spirit

L03109 | 03109

Women's Short Sleeve
T-Shirt Rainbow

100% Baumwolle

S, M, L, XL, XXL, 3XL

155 g/m²

SOL'S

DEEP BLACK/MULTICOLORE	FRENCH NAVY/ROYAL BLUE
ROYAL BLUE/KELLY GREEN	WHITE/KELLY GREEN
WHITE/MULTICOLORE	WHITE/ROYAL BLUE

155 Jersey | 100% ringgesponnene, halbgekämmte Baumwolle | Schlauchware | Kurzarm | 1x1 Rippstrick-Halsausschnitt | 1x1 Rippstrick-Ärmelbündchen in Kontrastfarben | Nackenband

Farbe	Größen	1	ab 50	ab 500
White/Coloured	S - XXL	12,78	10,40	9,97
White/Coloured	3XL	14,07	11,45	10,97
Coloured/Coloured	S - XXL	14,07	11,45	10,97
Coloured/Coloured	3XL	15,45	12,59	12,07

L03108 | 03108

Men's Short Sleeve
T-Shirt Rainbow

100% Baumwolle

S, M, L, XL, XXL, 3XL, 4XL

155 g/m²

SOL'S

DEEP BLACK/MULTICOLORE	FRENCH NAVY/ROYAL BLUE
ROYAL BLUE/KELLY GREEN	WHITE/KELLY GREEN
WHITE/MULTICOLORE	WHITE/ROYAL BLUE

155 Jersey | 100% ringgesponnene, halbgekämmte Baumwolle | Schlauchware | Kurzarm | 1x1 Rippstrick-Halsausschnitt | 1x1 Rippstrick-Ärmelbündchen in Kontrastfarben | Nackenband

Farbe	Größen	1	ab 50	ab 500
White/Coloured	S - XXL	12,78	10,40	9,97
White/Coloured	3XL - 4XL	14,07	11,45	10,97
Coloured/Coloured	S - XXL	14,07	11,45	10,97
Coloured/Coloured	3XL - 4XL	15,45	12,59	12,07





ELEVATE

**EL38026** | 38026 **Elbert Piqué Men's T-Shirt**

100% Baumwolle
XS, S, M, L, XL, XXL, 3XL
180 g/m²

Elevate

BLACK/GREY MELANGE/WHITE	GREY MELANGE/NAVY/WHITE	NAVY/GREY MELANGE/WHITE
RED/NAVY/WHITE	WHITE/NAVY/RED	

1x1 Rippstrick-Kragen und Bund | Kontrastfarbige Streifen an Kragen und Ärmeln | V-Ausschnitt | Doppelnaht an Kragen und Saum | Transfer Hauptlabel für den etikettfreien Komfort | Piqué



ELEVATE

**EL38027** | 38027 **Elbert Piqué Ladies T-Shirt**

100% Baumwolle
XS, S, M, L, XL, XXL
180 g/m²

Elevate

BLACK/GREY MELANGE/WHITE	GREY MELANGE/NAVY/WHITE	NAVY/GREY MELANGE/WHITE
RED/NAVY/WHITE	WHITE/NAVY/RED	

1x1 Rippstrick-Kragen und Bund | Kontrastfarbige Streifen an Kragen und Ärmeln | V-Ausschnitt | Doppelnaht an Kragen und Saum | Transfer Hauptlabel für den etikettfreien Komfort | Piqué

Farbe	Größen	1	ab 50	ab 500
Coloured	XS - 3XL	20,75	19,02	18,23

Farbe	Größen	1	ab 50	ab 500
Coloured	XS - XXL	20,75	19,02	18,23

**S9810** | ST9810 **Luke V-Neck**

60% Baumwolle / 40% Polyester
S, M, L, XL, XXL
145 g/m²

Stedman®

AQUA HEATHER	CHARCOAL HEATHER	CHERRY HEATHER	GREY HEATHER
NAVY HEATHER	PUMPKIN HEATHER	PURPLE HEATHER	

Baumwoll-Polyester-Melange, Single-Jersey | Schmalen Ripp-Kragen mit Elasthan | Handstiche an Ärmelabschluss und Saum | Überlappender V-Ausschnitt | Verstärkte Schulternaht | Schulter-Nackenband | Kleines Größenetikett im Nacken | Pflegeetikett in der Seitennaht | Seitennähte | Waschbar bis 40 °C | Normal Fit

**S9910** | ST9910 **Lisa V-Neck Women**

60% Baumwolle / 40% Polyester
S, M, L, XL
145 g/m²

Stedman®

AQUA HEATHER	CHARCOAL HEATHER	CHERRY HEATHER	GREY HEATHER
NAVY HEATHER	PUMPKIN HEATHER	PURPLE HEATHER	

Baumwoll-Polyester-Melange, Single-Jersey | Schmalen Ripp-Kragen mit Elasthan | Handstiche an Ärmelabschluss und Saum | Überlappender V-Ausschnitt | Verstärkte Schulternaht | Schulter-Nackenband | Kleines Größenetikett im Nacken | Pflegeetikett in der Seitennaht | Seitennähte | Waschbar bis 40 °C | Normal Fit

Farbe	Größen	1	ab 24	ab 240
Coloured	S - XXL	4,95	4,33	4,05

Farbe	Größen	1	ab 24	ab 240
Coloured	S - XL	4,95	4,33	4,05



BELLA+CANVAS.

**CV3005** | 3005 **Unisex Jersey Short Sleeve V-Neck Tee**

100% Baumwolle (Dark Grey Heather: 52% Baumwolle / 48% Polyester)

S, M, L, XL, XXL145 g/m²

Canvas

BLACK	BROWN	DARK GREY HEATHER	NAVY
RED	TRUE ROYAL	WHITE	

Weicher Griff | V-Ausschnitt | Seitennähte | Ringgesponnene, gekämmte Baumwolle | Retail Fit | Nackenband | Unisex



nath

**NH350** | TOKIO **Men's Tokio Shirt**

100% Baumwolle

S, M, L, XL, XXL140 g/m²

Nath

BLACK	BLACK/GREY MELANGE	WHITE
-------	--------------------	-------

Modisches T-Shirt mit V-Ausschnitt | Körperbetonter Schnitt | Flammgarn | Raglan-Ärmel mit feiner kontrastfarbener Doppelnaht | Angesetzter breiter Kragen, Armbund und Saum in Kontrastfarbe | Seitennähte

Farbe	Größen	1	ab 72	ab 720
Coloured	S - XL	10,14	8,78	8,45
Coloured	XXL	13,80	11,97	11,50



mantis

**P147** | M147 **Women's Loose Fit V Neck T**

100% Baumwolle (Heather Grey Melange: 85% Baumwolle / 15% Viskose)

S, M, L, XL125 g/m²

Mantis

BLACK	HEATHER GREY MELANGE	WHITE
-------	----------------------	-------

Legerer Schnitt | Weiter und tiefer V-Ausschnitt | Geschwungener Bund | Schmale Halseinfassung | Abreißbares Etikett | Bio-Baumwolle

SOL'S
the fair spirit**L03098** | 03098 **Women's Flowy V-Neck T-Shirt Motion**

65% Polyester / 35% Viskose

XS, S, M, L, XL, XXL, 3XL120 g/m²

SOL'S

CREAMY PINK	DARK PINK	DEEP BLACK	FRENCH NAVY
PURE GREY	WHITE		

120 Sheer Jersey | Nackenband | V-Ausschnitt | Kurzarm | Seitennähte

Farbe	Größen	1	ab 50	ab 500
Coloured	S - XL	11,54	9,40	8,69

Farbe	Größen	1	ab 50	ab 500
White	XS - XXL	9,35	7,62	7,31
White	3XL	10,28	8,38	8,04
Coloured	XS - XXL	9,95	8,09	7,76
Coloured	3XL	10,95	8,93	8,54



JAMES & NICHOLSON



JN8004 | 8004 Men's-T Pocket

100% Baumwolle
S, M, L, XL, XXL, 3XL
140 g/m²

James+Nicholson

BLACK	BLACK HEATHER	NAVY	RED
WHITE			

Herren T-Shirt mit modischer Brusttasche | 100% gekämmte, ringgesponnene Bio-Baumwolle, Single Jersey | V-Ausschnitt mit schmalen Bündchen | Bündchen mit Elasthan | Brusttasche mit Rollsaum 8 x 10 cm | Tear off!® - Label



JAMES & NICHOLSON



JN8016 | 8016 Men's Slub-T

100% Baumwolle
S, M, L, XL, XXL, 3XL
150 g/m²

James+Nicholson

CHILI	DENIM	DUSTY OLIVE	GRAPHITE (SOLID)
HORIZON BLUE	LIGHT GREY	SOFT PINK	

Herren T-Shirt im Vintage-Look | Single Jersey aus Flammgarn und gekämmter, ringgesponnener Bio-Baumwolle | Aufwändige Spray Print Technik | V-Ausschnitt, Bündchen mit Elasthan | Brusttasche in Kontrast 9 x 10,5 cm

Farbe	Größen	1	ab 100	ab 1000
Coloured	S- 3XL	12,02	11,19	10,95

Farbe	Größen	1	ab 50	ab 500
Coloured	S- 3XL	17,97	16,78	16,30

JHK
T-SHIRT



JHK271 | TSULSCL Ladies` V-Neck Sicilia

100% Baumwolle
S, M, L, XL
145 g/m² (White: 140 g/m²)

JHK

ASH MELANGE	BLACK	CARDINAL
CHOCOLATE	FUCHSIA	KHAKI
MINT GREEN	MUSTARD	PINK
PISTACHIO	RED	ROYAL BLUE
TANGERINE	TURQUOISE	WHITE

Tailliertes Damen-T-Shirt | V-Neck | Kurzarm | Angeschnittene Ärmel | Kragen, Ärmel und Bund offen

Farbe	Größen	1	ab 50	ab 500
White	S- XL	4,88	4,21	3,95
Coloured	S- XL	5,57	4,83	4,52



miners
mate

MY110 | MY110

my mate - Men's Tee

100% Baumwolle (Heather Farben: 60% Baumwolle / 40% Polyester), (Heather Grey: 85% Baumwolle / 15% Viskose)

S, M, L, XL, XXL, 3XL

 160 g/m²

Miners mate

BLACK/BLACK	BLACK/HEATHER BLACK	BURGUNDY/HEATHER BURGUNDY
GREY SOLID/HEATHER GREY	HEATHER GREY/GREY SOLID	NAVY/HEATHER NAVY
OLIVE/HEATHER OLIVE	WHITE/WHITE	

Ringgesponnene Baumwolle | Modern Fit | Rundhalsausschnitt | Modisch schmaler Kragen | Nackenband | Neutrales Größenetikett im Kragen, seitlich versetzt | Entfernbare miners mate-Etikett | Raglan-Ärmel | Seitennähte | Doppelnähte | Einlaufvorbehandelt | Enzym- und silikongewaschen

Farbe	Größen	1	ab 100 (3XL ab 50)	ab 1000 (3XL ab 500)
White, Black	S - XXL	9,26	8,50	7,95
White, Black	3XL	9,26	8,50	7,95
2-Tone-Colours	S - XXL	10,40	9,26	8,64
2-Tone-Colours	3XL	10,40	9,26	8,64

miners
mate

MY111 | MY111

my mate - Men's Long Tee

100% Baumwolle (Heather Farben: 60% Baumwolle / 40% Polyester), (Heather Grey: 85% Baumwolle / 15% Viskose)

S, M, L, XL, XXL, 3XL

 160 g/m²

Miners mate

BLACK/BLACK	BLACK/HEATHER BLACK	BURGUNDY/HEATHER BURGUNDY
GREY SOLID/HEATHER GREY	HEATHER GREY/GREY SOLID	NAVY/HEATHER NAVY
OLIVE/HEATHER OLIVE	WHITE/WHITE	

Ringgesponnene Baumwolle | Modern Fit | Länger geschnitten | Rundhalsausschnitt | Modisch schmaler Kragen | Nackenband | Neutrales Größenetikett im Kragen, seitlich versetzt | Entfernbare miners mate-Etikett | Raglan-Ärmel | Seitennähte | Doppelnähte | Einlaufvorbehandelt | Enzym- und silikongewaschen

Farbe	Größen	1	ab 100 (3XL ab 50)	ab 1000 (3XL ab 500)
White, Black	S - XXL	9,26	8,50	7,95
White, Black	3XL	9,26	8,50	7,95
2-Tone-Colours	S - XXL	10,40	9,26	8,64
2-Tone-Colours	3XL	10,40	9,26	8,64

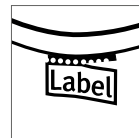
miners
mate

MY120 | MY120

my mate - Ladies' Tee

95% Baumwolle / 5% Elasthan (Heather Farben: 60% Baumwolle / 35% Polyester / 5% Elasthan), (Heather Grey: 80% Baumwolle / 15% Viskose / 5% Elasthan)

XS, S, M, L, XL, XXL

 160 g/m²

Miners mate

BLACK/BLACK	BLACK/HEATHER BLACK
BURGUNDY/HEATHER BURGUNDY	GREY SOLID/HEATHER GREY
HEATHER GREY/GREY SOLID	NAVY/HEATHER NAVY
OLIVE/HEATHER OLIVE	WHITE/WHITE

Ringgesponnene Baumwolle | Elasthan-Anteil für gute Passform | Modern Fit | Rundhalsausschnitt | Modisch schmaler Kragen | Nackenband | Neutrales Größenetikett im Kragen, seitlich versetzt | Entfernbare miners mate-Etikett | Raglan-Ärmel | Seitennähte | Doppelnähte | Einlaufvorbehandelt | Enzym- und silikongewaschen

Farbe	Größen	1	ab 100	ab 1000
White, Black	XS - XXL	9,26	8,50	7,95
2-Tone-Colours	XS - XXL	10,40	9,26	8,64

NL | NEXT LEVEL
APPAREL

NX3650 | 3650 **Cotton Raglan T-Shirt**

100% Baumwolle (Heather Grey: 90% Baumwolle / 10% Polyester)

XS, S, M, L, XL, XXL

145 g/m²

Next Level Apparel

ANTIQUE GOLD/BLACK	BLACK/BLACK	BLACK/HEATHER GREY
BLACK/WHITE	FOREST GREEN/NATURAL	MAROON/NATURAL
WARM GREY/BLACK		

Feine Jerseyware | 100 % gekämmte, ringgesponnene Baumwolle | Rundhalsausschnitt | Eingefasster Feinripp-Kragen | Raglan-Ärmel und eingefasster Ausschnitt farblich abgesetzt | Mit Seitennähten | Heraustrennbares Etikett

Farbe	Größen	1	ab 72	ab 720
Coloured	XS - XL	12,26	11,45	10,64
Coloured	XXL	15,18	14,21	13,16

mantis
***SUPERSTAR**
by mantis

P88 | M88 **Unisex Superstar Baseball T**

100% Baumwolle (Charcoal Grey Melange: 85% Baumwolle / 15% Polyester), (Heather Grey Melange: 96% Baumwolle / 4% Viskose)

XS, S, M, L, XL, XXL

150 g/m²

Mantis

BLACK/CHARCOAL GREY MELANGE	HEATHER GREY MELANGE/SWISS NAVY	PURE WHITE/DARK NAVY
PURE WHITE/SOFT PINK	WASHED WHITE/WARM RED	WHITE/BLACK

Weicher Single-Jersey mit Peach Finish („Pfirsichhaut-Effekt“) | 3/4-Arm | Abreißbares Nackenetikett | Kontrastfarbene Raglan-Ärmel | Kontrastfarbener Ripp-Halsausschnitt | Nackenband für Formbeständigkeit | Geschwungener Saum mit kontrastfarbener Overlock-Naht | Kann Unisex getragen werden | Pure White/Dark Navy, Pure White/Soft Pink: 100% Bio-Baumwolle

Farbe	Größen	1	ab 50	ab 500
Coloured	XS - XXL	15,11	12,97	12,02

NL | NEXT LEVEL
APPAREL

NX6051 | 6051 **Unisex Tri-Blend 3/4 Sleeve Raglan Tee**

50% Polyester / 25% Baumwolle / 25% Viskose

XS, S, M, L, XL, XXL, 3XL

145 g/m²

Next Level Apparel

ENVY (T-B.)//HEATHER WHITE (T-B.)	ENVY (T-B.)//PREMIUM HEATHER (T-B.)
INDIGO (T-B.)//HEATHER WHITE (T-B.)	PREMIUM HEATHER (T-B.)//HEATHER WHITE (T-B.)
PREMIUM HEATHER (T-B.)//VINTAGE BLACK (T-B.)	TAHITI BLUE (T-B.)//HEATHER WHITE (T-B.)
VINTAGE BLACK (T-B.)//HEATHER WHITE (T-B.)	VINTAGE BLACK (T-B.)//PREMIUM HEATHER (T-B.)
VINTAGE NAVY (T-B.)//PREMIUM HEATHER (T-B.)	VINTAGE PINK (T-B.)//HEATHER WHITE (T-B.)
VINTAGE PURPLE (T-B.)//HEATHER WHITE (T-B.)	VINTAGE RED (T-B.)//HEATHER WHITE (T-B.)
VINTAGE RED (T-B.)//PREMIUM HEATHER (T-B.)	VINTAGE ROYAL (T-B.)//HEATHER WHITE (T-B.)
VINTAGE ROYAL (T-B.)//PREMIUM HEATHER (T-B.)	

Triblend-Jersey | 50 % Polyester/25 % gekämmte, ringgesponnene Baumwolle/25 % Viskose | Rundhalsausschnitt | Eingesetzter Feinripp-Kragen aus Triblend-Gewebe | Satin-Etikett

Farbe	Größen	1	ab 36 (3XL ab 24)	ab 360 (3XL ab 240)
Coloured	XS - XL	15,78	14,85	13,69
Coloured	XXL	19,99	18,71	17,33
Coloured	3XL	21,90	20,47	18,97





SOL'S
the fair spirit



L02942 | 02942 Men's Funky Long Sleeve T-Shirt

100% Baumwolle
S, M, L, XL, XXL, 3XL
150 g/m²

SOL'S

WHITE/BURGUNDY	WHITE/DEEP BLACK	WHITE/FRENCH NAVY
WHITE/RED	WHITE/ROYAL BLUE	

Jersey 150, 100% halbgekämmte, ringgesponnene Baumwolle | Elasthan-Ripp-Kragen | 2-farbig | Seitennähte | Raglan-Ärmel | Rundsaum | Kein Label

Farbe	Größen	1	ab 50	ab 500
Coloured	S - XXL	11,95	10,12	9,45
Coloured	3XL	13,14	11,14	10,40



BELLA+CANVAS.



BL2000 | 2000 3/4-Sleeve Contrast Raglan T-Shirt

100% Baumwolle
S, M, L, XL
195 g/m²

Bella

WHITE/BLACK	WHITE/KELLY GREEN	WHITE/NAVY
WHITE/RED		

Gekämmte, ringgesponnene Baumwolle | 1x1 Baby-Ripp-Strick | Raglan-T-Shirt mit kontrastfarbenen Ärmeln und Kragenbündchen | Seitennähte

Farbe	Größen	1	ab 36	ab 360
Coloured	S - XL	16,45	14,26	13,71



BELLA+CANVAS.

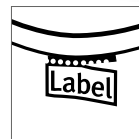

CV3200 | 3200 Unisex 3 / 4 Sleeve Baseball T-Shirt

52% Baumwolle / 48% Polyester (Triblend Farben: 50% Polyester / 25% Baumwolle / 25% Viskose)

XS, S, M, L, XL, XXL

135 g/m²

Canvas

BLACK/DEEP HEATHER	BLACK/TRUE ROYAL
BLACK/WHITE	GREY/NAVY TRIBLEND (HEATHER)
GREY/RED TRIBLEND (HEATHER)	WHITE/FLECK TRIBLEND (HEATHER)/CHARCOAL-BLACK TRIBLEND (HEATHER)
WHITE/ASPHALT (SOLID)	WHITE/BLACK
WHITE/DARK GREY	WHITE/DEEP HEATHER
WHITE/DENIM TRIBLEND (HEATHER)	WHITE/KELLY
WHITE/MAROON	WHITE/NAVY
WHITE/RED	WHITE/TRUE ROYAL

Raglan-Ärmel | Gekämmte, ringgesponnene Baumwolle | Seitennähte | Viskose (Rayon)

Farbe	Größen	1	ab 72	ab 720
Coloured	XS - XL	13,69	11,88	11,40
Coloured	XXL	17,35	15,04	14,47
Triblend Colours	XS - XL	21,68	18,78	18,06
Triblend Colours	XXL	25,35	21,97	21,11



BEST
SELLER



F240 | 61-038-0 Valueweight Long Sleeve T

100% Baumwolle (Heather Grey: 97% Baumwolle / 3% Polyester), (Dark Heather Grey: 50% Baumwolle / 50% Polyester)
S, M, L, XL, XXL, 3XL, 4XL, 5XL
165 g/m² (White: 160 g/m²)

Fruit of the Loom

S, M, L, XL, XXL, 3XL, 4XL, 5XL

BLACK **HEATHER GREY** **WHITE**

S, M, L, XL, XXL, 3XL

DARK GREY HEATHER **DEEP NAVY** **LIGHT GRAPHITE (SOLID)** **RED**
ROYAL BLUE

Rundhalsausschnitt mit Baumwolle/Lycra® Ripp | Gleichfarbiges Nackenband | Höhere Maschendichte für verbesserte Bedruckbarkeit

Farbe	Größen	1	ab 72 (XXL ab 60, 3XL ab 36)	ab 720 (XXL ab 600, 3XL ab 360)
White	S - XL	6,57	5,83	5,36
White	XXL	6,57	5,83	5,36
White	3XL - 5XL	8,90	7,90	7,26
Coloured	S - XL	7,95	7,04	6,47
Coloured	XXL	7,95	7,04	6,47
Coloured	3XL - 5XL	10,90	9,66	8,90



VA750 | M750 Ladies' Solar Performance Long Sleeve T-Shirt

100% Polyester
XS, S, M, L, XL, XXL
140 g/m²

Vapor Apparel

ARCTIC BLUE	ATHLETIC GREY	PALE YELLOW	PEARL GREY
PINK BLOSSOM	SEAGRASS	WATER BLUE	WHITE

Mikrofaser Polyester | Leichtes Material | Abgesetzter Kragen | Zweinadel Doppelnaht | Vier-Faden Overlock-Naht | UV-Schutzfaktor +50 Sonnenschutz | PURE-Tech™ Feuchtigkeitsregulierung | Geeignet für Sublimationsdruck

Farbe	Größen	1	ab 36	ab 360
White	XS - XL	24,59	20,37	19,02
White	XXL	26,47	21,92	20,47
Coloured	XS - XL	25,23	20,92	19,52
Coloured	XXL	27,25	22,59	21,06



VA700 | M700 Solar Performance Long Sleeve T-Shirt

100% Polyester
XS, S, M, L, XL, XXL, 3XL, 4XL
140 g/m²

Vapor Apparel

ARCTIC BLUE	ATHLETIC GREY	BLACK
CITRUS	COLUMBIA BLUE	MARS RED
PALE YELLOW	PEARL GREY	ROYAL BLUE
SAFETY ORANGE	SAFETY YELLOW	SAGE
SALMON	SEAGRASS	TAN
WHITE		

Mikrofaser Polyester | Leichtes Material | Abgesetzter Kragen | Zweinadel Doppelnaht | Vier-Faden Overlock-Naht | UV-Schutzfaktor +50 Sonnenschutz | PURE-Tech™ Feuchtigkeitsregulierung | Geeignet für Sublimationsdruck | Dunkle Farben, wie schwarz, marine und marsrot, für Sublimation nicht empfohlen (schlechtes Farbergebnis)

Farbe	Größen	1	ab 36	ab 360
White	XS - XL	24,59	20,37	19,02
White	XXL	26,47	21,92	20,47
White	3XL	29,51	24,44	22,82
White	4XL	32,42	26,87	25,06
Coloured	XS - XL	25,23	20,92	19,52
Coloured	XXL	27,25	22,59	21,06
Coloured	3XL	30,27	25,09	23,42
Coloured	4XL	32,63	27,04	25,23





SOL'S
the fair spirit



L01398 | 01398 Men's Round Neck Striped T-Shirt Miles

100% Baumwolle (Ash/Lemon: 98% Baumwolle / 2% Viskose)

S, M, L, XL, XXL, 3XL

150 g/m²

SOL'S

ASH (HEATHER)/LEMON WHITE/NAVY WHITE/RED

Fitted Cut | Seitennähte | Chambray-Details im Kragen



SOL'S
the fair spirit



L01399 | 01399 Women's Round Neck Striped T-Shirt Miles

100% Baumwolle (Ash/Lemon: 98% Baumwolle / 2% Viskose)

XS, S, M, L, XL, XXL

150 g/m²

SOL'S

ASH (HEATHER)/LEMON WHITE/NAVY WHITE/RED

Fitted Cut | Seitennähte | Chambray-Details im Kragen

Farbe	Größen	1	ab 50	ab 500
Coloured	S - XXL	17,21	14,02	13,42
Coloured	3XL	19,73	16,07	15,40

Farbe	Größen	1	ab 50	ab 500
Coloured	XS - XXL	17,21	14,02	13,42



BEST
SELLER



P109s | M109S Men's Stripy T

100% Baumwolle

S, M, L, XL

150 g/m²

Mantis

BLACK/RED BLACK/WHITE CLASSIC BLUE/WHITE NAVY/WHITE

100% ringgesponnene, gekämmte Baumwolle | Single-Jersey, der sich wunderbar zum Bedrucken eignet | Schmalere Ripp-Kragen | Neutrales Größenetikett im Nacken | Garngesponnene Streifen-Shirt | Streifenbreite: 2 cm | Verstärktes Nackenband



P110s | M110S Women's Stripy T

100% Baumwolle

S, M, L, XL

150 g/m²

Mantis

BLACK/RED BLACK/WHITE CLASSIC BLUE/WHITE NAVY/WHITE

100% ringgesponnene, gekämmte Baumwolle | Single-Jersey, der sich wunderbar zum Bedrucken eignet | Schmalere Ripp-Kragen | Neutrales Größenetikett im Nacken | Zwei Zentimeter garngesponnene Streifen | Verstärktes Nackenband | Flügelärmel

Farbe	Größen	1	ab 50	ab 500
Coloured	S - XL	16,33	14,16	13,11

Farbe	Größen	1	ab 50	ab 500
Coloured	S - XL	15,83	13,69	12,66



PREMIER®



PW218 | PR218 Mens Long-John Roll Sleeve Tee

82% Polyester / 14% Viskose / 4% Elasthan

XS, S, M, L, XL, XXL, 3XL

190 g/m²

Premier Workwear

BLACK	GREY MARL (COOL GREY)	INDIGO
WHITE	WHITE/NAVY (CA. PANTONE 2766)	

Krempelärmel mit Knopflasche am Oberarm | Rundhalsausschnitt und Knopfleiste mit drei Knöpfen | Halsausschnitt und Ärmelbündchen gerippt und eingefasst | Weiches, dehnbares Material

Farbe	Größen	1	ab 36	ab 360
Coloured	XS - 3XL	17,97	16,54	15,87
White/NAVY (ca. Pantone 2766)	XS - 3XL	20,71	19,28	18,52



PREMIER®



PW318 | PR318 Womens Long-John Roll Sleeve Tee

82% Polyester / 14% Viskose / 4% Elasthan

XS, S, M, L, XL, XXL

190 g/m²

Premier Workwear

BLACK	GREY MARL (COOL GREY)	INDIGO (CA. PANTONE 534)
WHITE	WHITE/NAVY (CA. PANTONE 2766)	

Krempelärmel mit Knopflasche am Oberarm | Rundhalsausschnitt und Knopfleiste mit drei Knöpfen | Halsausschnitt und Ärmelbündchen gerippt und eingefasst

Farbe	Größen	1	ab 36	ab 360
Coloured	XS - XXL	17,97	16,54	15,87
White/NAVY (ca. Pantone 2766)	XS - XXL	20,71	19,28	18,52

mantis
one
by mantis

**BEST
SELLER**



P136 | M136 Unisex One Breton Top

100% Baumwolle

XS, S, M, L, XL, XXL

200 g/m²

Mantis

NAVY/WHITE	WHITE/NAVY
------------	------------

Unisex | Tief angesetzte Ärmel | 2 x 1 cm breite garngefärbte Streifen | Seitenschlitze | Länger geschnittener Rücken | Weiches und dehnbares Material | Abreißbares Etikett | 100% Bio-Baumwolle

Farbe	Größen	1	ab 50	ab 500
Coloured	XS - XXL	24,56	21,30	19,71





SOL'S
the fair spirit



L01402 | 01402 Men's Long Sleeve Striped T-Shirt Marine

100% Baumwolle

S, M, L, XL, XXL, 3XL

150 g/m²

SOL'S

WHITE/NAVY | WHITE/RED

Fitted cut | Seitennähte | Chambray-Details an Kragen und Seitenschlitzen



SOL'S
the fair spirit



L01403 | 01403 Women's Long Sleeve Striped T-Shirt Marine

100% Baumwolle

XS, S, M, L, XL, XXL

150 g/m²

SOL'S

WHITE/NAVY | WHITE/RED

Fitted cut | Seitennähte | Chambray-Details an Kragen und Seitenschlitzen

Farbe	Größen	1	ab 50	ab 500
Coloured	S - XXL	22,75	18,54	17,78
Coloured	3XL	26,13	21,28	20,40

Farbe	Größen	1	ab 50	ab 500
Coloured	XS - XXL	22,75	18,54	17,78



SOL'S
the fair spirit

L03099 | 03099 Men's Long Sleeve Striped T-Shirt Matelot

100% Baumwolle

S, M, L, XL, XXL, 3XL

160 g/m²

SOL'S

FRENCH NAVY/WHITE | WHITE/NAVY

160 Jersey | 100% gekämmte, ringgesponnene Baumwolle | Enzymbehandlung für mehr Weichheit | Rundhals | Fitted | Seitennähte | Gefärbte Streifen

Farbe	Größen	1	ab 50	ab 500
Coloured	S - XXL	25,56	20,80	19,94
Coloured	3XL	30,63	24,94	23,92

L03100 | 03100 Women's Long Sleeve Striped T-Shirt Matelot

100% Baumwolle

S, M, L, XL, XXL

160 g/m²

SOL'S

FRENCH NAVY/WHITE | WHITE/NAVY

160 Jersey | 100% gekämmte, ringgesponnene Baumwolle | Enzymbehandlung für mehr Weichheit | Rundhals | Seitennähte | Gefärbte Streifen

Farbe	Größen	1	ab 50	ab 500
Coloured	S - XXL	25,56	20,80	19,94



POLO SHIRTS

2





Just Polos
RWDt



JP100 | JP100

The 100 Polo

100% Baumwolle (Heather Grey: 95% Baumwolle / 5% Viskose)

S, M, L, XL, XXL, 3XL

180 g/m²

Just Polos

AZURE BLUE	BURGUNDY	CHARCOAL	DEEP BLACK
EARTHY GREEN	FIRE RED	HEATHER GREY	INK BLUE
MANGO TANGO	MUSTARD	OXFORD NAVY	ROYAL BLUE
SKY BLUE	TWILIGHT PURPLE	WHITE	

Gekämmte, ringgesponnene Baumwolle | Moderne und stilvolle Passform mit Seitenschlitzen | 3-Knopf-Leiste mit farblich abgestimmten Knöpfen und Ersatzknopf | Nur Größenetikett für einfaches Rebranding – Schwarz mit Farbcodierung für Unisex | Kurze Ärmel mit Bündchen | Nackenband | Saum mit Zwillingsnadelstich

Farbe	Größen	1	ab 36	ab 360
White	S - 3XL	13,64	11,31	10,78
Coloured	S - 3XL	14,35	11,88	11,33



Just Polos
RWDt



JP100F | JP100F

The 100 Women's Polo

100% Baumwolle (Heather Grey: 95% Baumwolle / 5% Viskose)

XS, S, M, L, XL, XXL

180 g/m²

Just Polos

BURGUNDY	CHARCOAL	DEEP BLACK	HEATHER GREY
INK BLUE	MANGO TANGO	MUSTARD	OXFORD NAVY
TWILIGHT PURPLE	WHITE		

Gekämmte, ringgesponnene Baumwolle | Moderne Girlie-Passform mit Seitenschlitzen | 2-Knopf-Leiste mit farblich abgestimmten Knöpfen und Ersatzknopf | Nur Größenetikett für einfaches Rebranding – Schwarz mit Farbcodierung für Damen | Kurze Ärmel mit Bündchen | Nackenband | Saum mit Zwillingsnadelstich

Farbe	Größen	1	ab 36	ab 360
White	XS - XXL	13,64	11,31	10,78
Coloured	XS - XXL	14,35	11,88	11,33



promodoro



E4020 | 4020

Men's Jersey Polo

100% Baumwolle

S, M, L, XL, XXL, 3XL, 4XL, 5XL

180 g/m²

Promodoro

BLACK	CHARCOAL (SOLID)	FIRE RED	JADE
NAVY	NEW LIGHT GREY (SOLID)	ROYAL	WHITE

Knopfleiste mit drei Knöpfen Ton in Ton | Schlaufen in der Seitennaht innen | Single-Jersey | Neutrales Größenetikett | Preshrunk

Farbe	Größen	1	ab 50 (4XL ab 45)	ab 500 (4XL ab 450)
Coloured	S - XXL	18,85	18,30	16,99
Coloured	3XL	21,68	21,04	19,54
Coloured	4XL	24,92	24,20	22,47
Coloured	5XL	29,92	29,04	26,97



promodoro



E4025 | 4025

Women's Jersey Polo

100% Baumwolle

S, M, L, XL, XXL, 3XL

180 g/m²

Promodoro

BLACK	CHARCOAL (SOLID)	FIRE RED	JADE
NAVY	NEW LIGHT GREY (SOLID)	ROYAL	WHITE

Knopfleiste mit drei Knöpfen Ton in Ton | Schlaufen in der Seitennaht innen | Figurbetont | Single-Jersey | Neutrales Größenetikett | Preshrunk

Farbe	Größen	1	ab 50	ab 500
Coloured	S - XXL	17,59	17,09	15,85
Coloured	3XL	20,23	19,66	18,23



S9060 | ST9060 Harper Polo

100% Baumwolle (Grey Heather: 85% Baumwolle / 15% Viskose)

S, M, L, XL, XXL

180 g/m²

Stedman®

BLACK OPAL	CRIMSON RED	DEEP LILAC	FROSTED BLUE
GREEN FLASH	GREY HEATHER	HAWAII BLUE	KING BLUE
LAVENDER PURPLE	MARINA BLUE	MILITARY GREEN	PACIFIC BLUE
PUMPKIN	SALMON PINK	SLATE GREY (SOLID)	WHITE

Ripp-Kragen und -Ärmelbündchen | Hochwertiges Baumwoll-Piqué | Kontrastfarbenes Nackenband | Drei Ton-in-Ton-Knöpfe | Kleines Größenetikett im Nacken | Pflegeetikett in der Seitennaht | Seitennähte | Normal Fit | Waschbar bis 40 °C

Farbe	Größen	1	ab 24	ab 240
White	S - XXL	13,45	11,76	11,00
Coloured	S - XXL	14,78	12,92	12,09



S9150 | ST9150 Hanna Polo Women

100% Baumwolle (Grey Heather: 85% Baumwolle / 15% Viskose)

S, M, L, XL

170 g/m²

Stedman®

BLACK OPAL	CRIMSON RED	CUPCAKE PINK	DEEP LILAC
FROSTED BLUE	GREEN FLASH	GREY HEATHER	HAWAII BLUE
KING BLUE	LAVENDER PURPLE	MARINA BLUE	PACIFIC BLUE
SALMON PINK	WHITE		

Gekämmte Ringspinn-Baumwolle | Piqué-Material | Kontrastfarbenes Fischgrät-Nackenband | Fünf Ton-in-Ton-Knöpfe | Moderne, schmale Knopfleiste | Ohne Ärmelbündchen | Pflegeetikett in der Seitennaht | Kleines Größenetikett im Nacken | Seitennähte | Normal Fit | Waschbar bis 40 °C

Farbe	Größen	1	ab 24	ab 240
White	S - XL	13,45	11,76	11,00
Coloured	S - XL	14,78	12,92	12,09



HRM502 | 502 Men's Luxury Stretch Polo

95% Baumwolle / 5% Elasthan

S, M, L, XL, XXL, 3XL, 4XL, 5XL

180 g/m²

HRM

BLACK	DARK GREY	NAVY	RED
ROYAL BLUE	WHITE		

Ringgesponnenes, besonders feinmaschiges Piqué | Modischer, körperbetonter Schnitt | Innovative Kragenlösung | Nackenband und Seitenschlitze mit Twill-Band verstärkt | Kragen und Ärmelabschluss aus 1x1 Ripp-Strick | 3-Knopfleiste mit HRM-Detail (Ton-in-Ton) | Ersatzknopf | Labelfrei | Gewebtes Fair4All Flaglabel in der linken Seitennaht | Einlaufvorbehandelt und Anti-Pilling | BSCI zertifizierte Produktion

Farbe	Größen	1	ab 30 (XXL ab 24)	ab 300 (XXL ab 240)
Coloured	S - XL	29,70	28,23	26,73
Coloured	XXL	29,70	28,23	26,73
Coloured	3XL - 5XL	34,15	32,44	30,75



HRM602 | 602 Women's Luxury Stretch Polo

95% Baumwolle / 5% Elasthan

XS, S, M, L, XL, XXL, 3XL, 4XL, 5XL

180 g/m²

HRM

BLACK	DARK GREY	NAVY	RED
ROYAL BLUE	WHITE		

Ringgesponnenes, besonders feinmaschiges Piqué | Modischer, körperbetonter Schnitt (leicht tailliert) | Innovative Kragenlösung | Nackenband und Seitenschlitze mit Twill-Band verstärkt | Kragen und Ärmelabschluss aus 1x1 Ripp-Strick | 3-Knopfleiste mit HRM-Detail (Ton-in-Ton) | Ersatzknopf | Labelfrei | Gewebtes Fair4All Flaglabel in der linken Seitennaht | Einlaufvorbehandelt und Anti-Pilling | BSCI zertifizierte Produktion

Farbe	Größen	1	ab 30 (XXL ab 24)	ab 300 (XXL ab 240)
Coloured	XS - XL	29,70	28,23	26,73
Coloured	XXL	29,70	28,23	26,73
Coloured	3XL - 5XL	34,15	32,44	30,75



SOL'S
the fair spirit



L03566 | 03566 Planet Men Polo Shirt

100% Baumwolle

S, M, L, XL, XXL, 3XL, 4XL, 5XL

170 g/m²

SOL'S

BLACK	BOTTLE GREEN	FRENCH NAVY	GREY MELANGE
RED	ROYAL BLUE	WHITE	

Piqué 170 | 100% Bio-Baumwolle | Poloshirt aus Bio-Piqué | Normale Passform | Seitennaht | Zwei Knöpfe | Kragen und Ärmel in 1x1-Ripp | Kein Label

Farbe	Größen	1	ab 50	ab 500
White	S - XXL	11,04	9,42	8,93
White	3XL	12,69	10,83	10,28
White	4XL - 5XL	15,23	12,99	12,33
Coloured	S - XXL	12,52	10,69	10,14
Coloured	3XL	14,40	12,28	11,66
Coloured	4XL - 5XL	17,28	14,76	13,99



SOL'S
the fair spirit



L03575 | 03575 Planet Women Polo Shirt

100% Baumwolle

XS, S, M, L, XL, XXL, 3XL

170 g/m²

SOL'S

BLACK	BOTTLE GREEN	FRENCH NAVY	GREY MELANGE
RED	ROYAL BLUE	WHITE	

Piqué 170 | 100% Bio-Baumwolle | Poloshirt aus Bio-Piqué | Normale Passform | Seitennaht | Zwei Knöpfe | Kragen und Ärmel in 1x1-Ripp | Kein Label

Farbe	Größen	1	ab 50	ab 500
White	XS - XXL	11,04	9,42	8,93
White	3XL	12,69	10,83	10,28
Coloured	XS - XXL	12,52	10,69	10,14
Coloured	3XL	14,40	12,28	11,66



nath



NH503 | K7 Piqué Polo K7

100% Baumwolle

S, M, L, XL, XXL

200 g/m²

Nath

BLACK	BOTTLE GREEN	DARK NAVY	GREY MELANGE
RED	ROYAL	SKY	WHITE
YELLOW			

Halbgekämmte Baumwolle | Feines Mikro-Piqué-Material | Gestrickter Kragen und Armبündchen | 3-Knopfleiste mit Ton-in-Ton-Knöpfen | Nackenband | Seitenschlitze

Farbe	Größen	1	ab 50	ab 500
White	S - XXL	9,40	8,73	7,64
Coloured	S - XXL	10,81	10,02	8,78



nath



NH504 | K7 WOMAN Woman Piqué Polo

100% Baumwolle

S, M, L, XL

200 g/m²

Nath

BLACK	BOTTLE GREEN	PINK	RED
WHITE			

Halbgekämmte Baumwolle | Feines Mikro-Piqué-Material | Femininer Schnitt | Gestrickter Kragen und Armبündchen | 4-Knopfleiste mit Ton-in-Ton-Knöpfen | Nackenband | Seitenschlitze

Farbe	Größen	1	ab 50	ab 500
White	S - XL	9,92	9,21	8,07
Coloured	S - XL	11,71	10,88	9,52



RY6609 | PO6609 **Pegaso Premium Poloshirt**

60% Polyester / 40% Baumwolle

S, M, L, XL, XXL, 3XL

190 g/m² (White: 220 g/m²)

Roly

S, M, L, XL, XXL, 3XL

BLACK 02	BOTTLE GREEN 56	NAVY BLUE 55	RED 60
ROYAL BLUE 05	SKY BLUE 10	WHITE 01	

S, M, L, XL, XXL

GARNET RED 57	GRASS GREEN 03	MANTIS GREEN 69	ORANGE 31
TURQUOISE 12	YELLOW 03		

Piqué Polo-Shirt | Kragen und Ärmelbündchen aus Ripp-Strick mit Borte | Nackenband | 3-Knopf-leiste mit Knöpfen Ton-in-Ton | Seitenschlitze | Brusttasche Optional | Herausreißbares Label

Farbe	Größen	1	ab 50	ab 500
White 01	S - XXL	9,95	8,90	8,54
White 01	3XL	11,40	10,21	9,83
Coloured	S - XXL	10,95	9,81	9,42
Coloured	3XL	12,50	11,19	10,76



F513 | 63-050-0 **Original Polo**

100% Baumwolle (Heather Grey: 97% Baumwolle / 3% Polyester)

S, M, L, XL, XXL, 3XL

White 175 g/m², Coloured 185 g/m²

Fruit of the Loom

AZURE BLUE	BLACK	BURGUNDY	DEEP NAVY
HEATHER GREY	LIGHT GRAPHITE (SOLID)	NEW SKY BLUE	RED
ROYAL BLUE	WHITE		

Klassischer Schnitt | Seitennähte | 2-Knopf-Leiste | Farblich identische Knöpfe | Offene Ärmelbündchen | Keine Seitenschlitze | TearAway-Label

Farbe	Größen	1	ab 36	ab 360
White	S - XXL	8,07	7,12	6,55
White	3XL	9,66	8,57	7,88
Coloured	S - XXL	9,66	8,57	7,88
Coloured	3XL	11,64	10,28	9,45

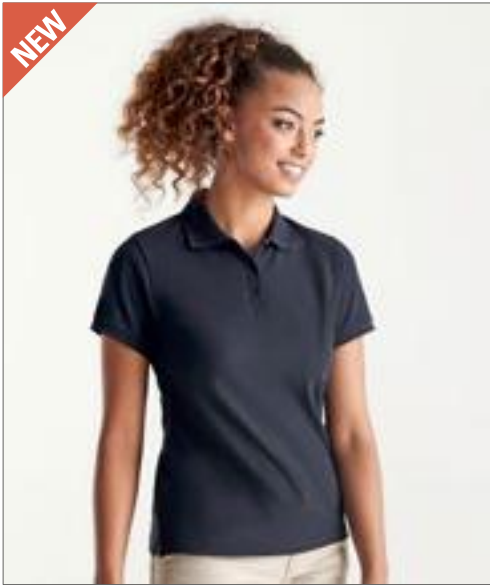

RY6644 | PO6644 **Pegaso Woman Premium Poloshirt**

60% Polyester / 40% Baumwolle

S, M, L, XL, XXL, 3XL

190 g/m² (White: 220 g/m²)

Roly

BLACK 02	NAVY BLUE 55	RED 60	ROYAL BLUE 05
WHITE 01			

Damen Piqué Polos-Shirt | Kragen und Ärmelbündchen aus Ripp-Strick mit Borte | 3-Knopfleiste mit Knöpfen Ton-in-Ton | Verstärkte, verdeckte Nähte im Kragen | Seitenschlitze | Herausreißbares Label

Farbe	Größen	1	ab 50	ab 500
White 01	S - XXL	9,95	8,90	8,54
White 01	3XL	11,40	10,21	9,83
Coloured	S - XXL	10,95	9,81	9,42
Coloured	3XL	12,50	11,19	10,76



E4120 | 4120 **Men's Polo 92/8**

92% Baumwolle / 8% Elasthan

S, M, L, XL, XXL, 3XL

200 g/m²

Promodoro

BLACK	CHARCOAL (SOLID)	NAVY	NEW LIGHT GREY (SOLID)
WHITE			

Piqué-Polo | Ärmelbündchen | Knopfleiste mit drei Knöpfen Ton in Ton

Farbe	Größen	1	ab 50	ab 500
Coloured	S - XXL	23,78	23,09	21,44
Coloured	3XL	27,35	26,56	24,66

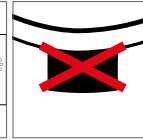
BCPM430 | PM430 **Inspire Polo / Men**

100% Baumwolle (Heather Grey: 90% Baumwolle / 10% Viskose)

S, M, L, XL, XXL, 3XL

170 g/m²

B&C

BLACK	BOTTLE GREEN	COBALT BLUE
DARK GREY (SOLID)	FIRE RED	HEATHER GREY
MILLENNIAL LILAC	MILLENNIAL MINT	NAVY BLUE
ORANGE	ORCHID GREEN	ORCHID PINK
RADIANT PURPLE	SKY BLUE	SOLAR YELLOW
SORBET	URBAN KHAKI	URBAN ORANGE
VERY TURQUOISE	WHITE	

100% ringgesponnenes Bio-Baumwollpique | Einlaufvorbehandelt | Weiche Qualität | Kein B&C Nacken-Label | Kragen und Bündchen aus 1x1-Rippstrick | Knopfleiste mit 2 gleichfarbigen Knöpfen | Nackenband aus demselben Material | Seitennähte | Ebenmäßige Oberfläche | OCS-100 zertifiziert | B&C Collection ist Mitglied der Fair Wear Foundation

Farbe	Größen	1	ab 50	ab 500
White	S - 3XL	11,09	9,90	9,16
Coloured	S - 3XL	12,64	11,28	10,45

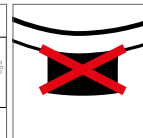
BCPW440 | PW440 **Inspire Polo / Women**

100% Baumwolle (Heather Grey: 90% Baumwolle / 10% Viskose)

XS, S, M, L, XL, XXL

170 g/m²

B&C

BLACK	BOTTLE GREEN	COBALT BLUE
DARK GREY (SOLID)	FIRE RED	HEATHER GREY
MILLENNIAL LILAC	MILLENNIAL MINT	NAVY BLUE
ORANGE	ORCHID GREEN	ORCHID PINK
RADIANT PURPLE	SKY BLUE	SOLAR YELLOW
SORBET	URBAN KHAKI	URBAN ORANGE
VERY TURQUOISE	WHITE	

100% ringgesponnener Bio-Baumwollpique | Einlaufvorbehandelt | Weiche Qualität | Kein B&C Nacken-Label | Kragen und Bündchen aus 1x1-Ripp-Strick | Knopfleiste mit zwei gleichfarbigen Knöpfen | Nackenband aus demselben Material | Seitennähte | Ebenmäßige Oberfläche | OCS-100 zertifiziert | B&C Collection ist Mitglied der Fair Wear Foundation

Farbe	Größen	1	ab 50	ab 500
White	XS - XXL	11,09	9,90	9,16
Coloured	XS - XXL	12,64	11,28	10,45



TEE JAYS



TJ1200 | 1200 Power Polo

65% Baumwolle / 35% Polyester

XS, S, M, L, XL, XXL, 3XL, 4XL, 5XL

190 g/m²

Tee Jays

BLACK	DARK GREY (SOLID)	FOREST GREEN	NAVY
RED	WHITE		

65% Bio-Baumwolle / 35% Polyester | Hochwertige Bio-Mischung | Abreißbares Nackenetikett | Flachstrick-Kragen | Doppelt einlaufvorbehandelt | Gerade Ärmel ohne Manschette | Sauber gearbeitete Leiste | Waschbar bis 60 °C



Just Polos
RWDs



JP032 | JP032 Surf Polo

99% Baumwolle / 1% Polyester

S, M, L, XL, XXL

180 g/m²

Just Polos

SURF BLUE	SURF OCEAN	SURF PINK	SURF YELLOW
-----------	------------	-----------	-------------

Moderner und stylischer Schnitt mit Seitenschlitzen | Kurze Ärmel | 2-Knopf-Manschette mit farblich passend eingefärbten Knöpfen und Ersatzknopf | Oberfläche ideal für Drucke oder Verzierungen | Band am rückwärtigen Halsausschnitt | Kragen und Bündchen gestrickt | Neutrales Größenlabel zum einfachen Umlabeln | Produktion mit Worldwide Responsible Accredited Production (WRAP)-Zertifizierung

Farbe	Größen	1	ab 25	ab 250
Coloured	XS - XXL	17,18	15,76	15,28
Coloured	3XL - 5XL	19,56	17,92	17,37

Farbe	Größen	1	ab 36	ab 360
Coloured	S - XXL	16,54	13,69	13,07



SOL'S
the fair spirit

L01708 | 01708 Phoenix Men Polo

95% Baumwolle / 5% Elasthan (Grey Melange: 82% Baumwolle / 14% Viskose / 4% Elasthan), (Charcoal Melange: 58% Baumwolle / 38% Polyester / 4% Elasthan)

S, M, L, XL, XXL, 3XL

220 g/m²

SOL'S

BLACK	CHARCOAL MELANGE	FRENCH NAVY
GREY MELANGE	HEATHER DENIM	HEATHER OXBLOOD
HIBISCUS	MINT	RED
SKY BLUE	ULTRAMARINE	WHITE

Kurzarm | Fitted cut | Knopfleiste mit drei farblich abgestimmten Knöpfen | Seitenschlitze | Seitennähte | Gekämmte, ringgesponnene Baumwolle | Kragen und Bündchen aus Feinripp | Nackenband

Farbe	Größen	1	ab 50	ab 500
White	S - XXL	28,77	23,42	22,47
White	3XL	33,03	26,92	25,80
Coloured	S - XXL	29,87	24,32	23,32
Coloured	3XL	34,37	27,99	26,82

L01709 | 01709 Phoenix Women Polo

95% Baumwolle / 5% Elasthan (Grey Melange: 82% Baumwolle / 14% Viskose / 4% Elasthan), (Charcoal Melange: 58% Baumwolle / 38% Polyester / 4% Elasthan)

S, M, L, XL, XXL

220 g/m²

SOL'S

BLACK	CHARCOAL MELANGE	FRENCH NAVY
GREY MELANGE	HEATHER DENIM	HEATHER OXBLOOD
HIBISCUS	MINT	RED
SKY BLUE	ULTRAMARINE	WHITE

Kurzarm | Fitted cut | Knopfleiste mit drei farblich abgestimmten Knöpfen | Seitenschlitze | Seitennähte | Gekämmte, ringgesponnene Baumwolle | Kragen und Bündchen aus Feinripp | Nackenband

Farbe	Größen	1	ab 50	ab 500
White	S - XXL	28,77	23,42	22,47
Coloured	S - XXL	29,87	24,32	23,32



RY6634 | PO6634 Star Woman Poloshirt

100% Baumwolle (Heather Grey: 85% Baumwolle / 15% Viskose)

S, M, L, XL, XXL, 3XL

200 g/m²

Roly

BLACK 02	BOTTLE GREEN 56	CHOCOLATE 87	DENIM BLUE 86
GARNET RED 57	GRASS GREEN 83	HEATHER GREY 58	LIGHT PINK 48
MINT 98	NAVY BLUE 55	ORANGE 31	PURPLE 71
RED 60	ROSETTE 78	ROYAL BLUE 05	SKY BLUE 10
TROPICAL GREEN 216	TURQUOISE 12	WHITE 01	YELLOW 03

Piqué | Kurzarm | Nackenband | Ripp-Strick-Kragen | Ärmelbündchen | Seitennähte | Taillierter Schnitt | Schmale 3-Knopfleiste Ton-in-Ton | Seitenschlitze | Herausreißbares Label

Farbe	Größen	1	ab 50	ab 500
White 01	S - XXL	9,09	8,14	7,83
White 01	3XL	10,69	9,54	9,19
Coloured	S - XXL	10,54	9,42	9,07
Coloured	3XL	12,33	11,02	10,61

RY6638 | PO6638 Star Poloshirt

100% Baumwolle (Heather Grey: 85% Baumwolle / 15% Viskose)

S, M, L, XL, XXL, 3XL, 4XL

200 g/m²

Roly

S, M, L, XL, XXL, 3XL, 4XL

BLACK 02	HEATHER GREY 58	NAVY BLUE 55	WHITE 01
----------	-----------------	--------------	----------

S, M, L, XL, XXL, 3XL

BOTTLE GREEN 56	CHOCOLATE 87	DENIM BLUE 86	GARNET RED 57
GRASS GREEN 83	LIGHT PINK 48	MINT 98	ORANGE 31
PURPLE 71	RED 60	ROSETTE 78	ROYAL BLUE 05
SKY BLUE 10	TROPICAL GREEN 216	TURQUOISE 12	YELLOW 03

Piqué | Kurzarm | Nackenband | Ripp-Strick-Kragen | Ärmelbündchen | Seitennähte | 3-Knopfleiste Ton-in-Ton | Seitenschlitze | Optionale Brusttasche | Herausreißbares Label

Farbe	Größen	1	ab 50	ab 500
White 01	S - XXL	9,09	8,14	7,83
White 01	3XL	10,69	9,54	9,19
White 01	4XL	11,83	10,59	10,19
Coloured	S - XXL	10,54	9,42	9,07
Coloured	3XL	12,33	11,02	10,61
Coloured	4XL	13,54	12,11	11,66



HENBURY



W465 | H465 **Recycled Polyester Polo Shirt**
100% Polyester
XS, S, M, L, XL, XXL, 3XL, 4XL
180 g/m² Henbury

BLACK	BOTTLE	CHARCOAL	NAVY
ROYAL	WHITE		

100% recycelter Polyester-Piqué | Hergestellt aus recyceltem Polyestergarn | Regular Fit mit 3-Knopfleiste | Kragen aus 1x1 Feinripp | Henbury-Stehkragen | Ripp-Bündchen | Gleichfarbige Knöpfe | Feuchtigkeitstransportierende Eigenschaften | Henbury-Etikett zum Abtrennen und Größenetikett

Farbe	Größen	1	ab 36	ab 360
Coloured	XS - XL	17,21	14,16	13,23
Coloured	XXL - 4XL	18,85	15,47	14,49



SW160 | SW160 **Men's Organic Cotton Pique Polo**
100% Baumwolle
S, M, L, XL, XXL
200 g/m² Starworld

BLACK	DEEP NAVY	WHITE
-------	-----------	-------

Organische, gekämmte Baumwolle | Piqué-Strick | Regular Fit | 3-Knopf-Leiste | Ripp-Bündchen an Kragen und Hals | Seitennähte | Gleichfarbige Knöpfe

Farbe	Größen	1	ab 50	ab 500
White	S - XXL	13,21	11,50	10,71
Coloured	S - XXL	13,95	12,11	11,31



TEE JAYS



TJ1409 | 1409 **Womens Luxury Stretch V-Neck Polo**
95% Baumwolle / 5% Elasthan
S, M, L, XL, XXL, 3XL
215 g/m² Tee Jays

BLACK	DARK GREY (SOLID)	FLINT STONE	NAVY
ROSE	WHITE		

Ringgesponnene, gekämmte Bio-Baumwolle | Mini-Piqué | Flacher Strick-Kragen mit Elasthan | Nackenband | V-Ausschnitt | Mini-Piqué | Doppelt sanforisiert

Farbe	Größen	1	ab 25	ab 250
Coloured	S - XXL	31,70	29,13	28,25
Coloured	3XL	34,08	31,30	30,37



KUSTOM KIT



K732 | KK732 **Regular Fit Sophia Comfortec® V Neck Polo Shirt**
98% Baumwolle / 2% Elasthan
34 (XS/8), 36 (S/10), 38 (M/12), 40 (L/14), 42 (XL/16), 44 (XXL/18)
210 g/m² Kustom Kit

BLACK	RASPBERRY	WHITE
-------	-----------	-------

Flachstrick-Kragen und Ärmelbündchen | Halsausschnitt mit Nackenband | Figurbetonende Seitennähte | Seitenschlitze | Gefälliger V-Ausschnitt | Piqué-Material | 2-Knopfleiste | Gemäß Worldwide Responsible Accredited Production (WRAP) zertifizierte Herstellung

Farbe	Größen	1	ab 40	ab 400
Coloured	34 - 44	21,04	18,92	17,97

JAMES & NICHOLSON

JN987 | JN987 Ladies' Gipsy Polo

100% Baumwolle

S, M, L, XL, XXL

 140 g/m²

James+Nicholson

ATLANTIC	CHILI	DENIM
DUSTY OLIVE	FERN GREEN	GRAPHITE (SOLID)
GREY	HORIZON BLUE	LIGHT YELLOW
RED	TERRA	TURQUOISE

Single Jersey mit aufwändiger Spray Print Technik | Gekämmte, ringgesponnene Baumwolle | Modisch lange Knopfleiste | Kleine Brusttasche 7,5 x 8 cm | Figurbetonte Schnittform

Farbe	Größen	1	ab 50	ab 500
Coloured	S - XXL	25,47	23,68	23,09

JN988 | JN988 Men's Gipsy Polo

100% Baumwolle

S, M, L, XL, XXL, 3XL

 140 g/m²

James+Nicholson

ATLANTIC	CHILI	DENIM
DUSTY OLIVE	FERN GREEN	GRAPHITE (SOLID)
GREY	HORIZON BLUE	LIGHT YELLOW
RED	TERRA	TURQUOISE

Trendiges Polo in modischem Look | Single Jersey mit aufwändiger Spray Print Technik | Gekämmte, ringgesponnene Baumwolle | Modisch lange Knopfleiste | Kleine Brusttasche 9 x 9,5 cm | Figurbetonte Schnittform

Farbe	Größen	1	ab 50	ab 500
Coloured	S - 3XL	25,47	23,68	23,09

SOL'S
the fair spirit

L01707 | 01707 Brandy Women Polo

100% Baumwolle

XS, S, M, L, XL, XXL

 180 g/m²

SOL'S

DARK GREY (SOLID)/WHITE	FRENCH NAVY/WHITE
OXBLOOD/WHITE	WHITE/FRENCH NAVY

Polka Dot-Muster | Knopfleiste mit drei farblich abgestimmten Knöpfen | Seitenschlitze am Bund | Seitennähte | Gekämmte, ringgesponnene Baumwolle | Kragen und Ärmel aus Feinripp | Nackenband

Farbe	Größen	1	ab 50	ab 500
Coloured	XS - XXL	26,61	21,66	20,78

L01706 | 01706 Brandy Men Polo

100% Baumwolle

S, M, L, XL, XXL

 180 g/m²

SOL'S

DARK GREY (SOLID)/WHITE	FRENCH NAVY/WHITE
OXBLOOD/WHITE	WHITE/FRENCH NAVY

Polka Dot-Muster | Knopfleiste mit drei farblich abgestimmten Knöpfen | Seitenschlitze am Bund | Seitennähte | Gekämmte, ringgesponnene Baumwolle | Kragen und Ärmel aus Feinripp | Nackenband

Farbe	Größen	1	ab 50	ab 500
Coloured	S - XXL	26,61	21,66	20,78





SOL'S
the fair spirit

L02082 | 02082 **Women's Heather Polo Shirt Paname**

60% Baumwolle / 40% Polyester

S, M, L, XL, XXL

180 g/m²

SOL'S

HEATHER BLACK

HEATHER LIGHT JEANS

Kurze Ärmel | Knopfleiste mit 3 Knöpfen | Cut-and-Sewn | Fitted | Kragen und Ärmelbündchen aus kontrastierendem Rippstrick | Kein Label

Farbe	Größen	1	ab 50	ab 500
Coloured	S - XXL	30,08	24,51	23,49

L02081 | 02081 **Men's Heather Polo Shirt Paname**

60% Baumwolle / 40% Polyester

S, M, L, XL, XXL, 3XL

180 g/m²

SOL'S

HEATHER BLACK

HEATHER LIGHT JEANS

Kragen und Ärmelbündchen aus kontrastierendem Rippstrick | Nackenband | Knopfleiste mit 3 Knöpfen | Seitennähte | Kein Label

Farbe	Größen	1	ab 50	ab 500
Coloured	S - XXL	30,08	24,51	23,49
Coloured	3XL	34,61	28,18	27,01



JAMES & NICHOLSON



JN966 | JN966 **Men's Coldblack® Polo**

100% Baumwolle

S, M, L, XL, XXL, 3XL

215 g/m²

James+Nicholson

BLACK/WHITE/GREY	BLACK/WHITE/LIME GREEN
BLACK/WHITE/ORANGE	BLACK/WHITE/RED
BLACK/WHITE/TURQUOISE	BLACK/WHITE/YELLOW

Polo mit Kontraststreifen an Kragen und Ärmel | Gekämmte, ringgesponnene Baumwolle | Knöpfe Ton in Ton | Necktape in Kontrastfarbe | 3 Knöpfe | UV Schutz 50+

Farbe	Größen	1	ab 50	ab 500
Coloured	S - 3XL	38,44	35,82	34,87

JN965 | JN965 **Ladies' Coldblack® Polo**

95% Baumwolle / 5% Elasthan

S, M, L, XL, XXL

215 g/m²

James+Nicholson

BLACK/WHITE/GREY	BLACK/WHITE/LIME GREEN
BLACK/WHITE/ORANGE	BLACK/WHITE/RED
BLACK/WHITE/TURQUOISE	BLACK/WHITE/YELLOW

Polo mit Kontraststreifen an Kragen und Ärmel | Gekämmte, ringgesponnene Baumwolle | Knöpfe Ton in Ton | Necktape in Kontrastfarbe | Taillierter Schnitt | 5 Knöpfe | UV Schutz 50+

Farbe	Größen	1	ab 50	ab 500
Coloured	S - XXL	38,44	35,82	34,87



KUSTOM KIT®

**K606** | KK606 **Classic Fit St. Mellion Polo**

100% Baumwolle

XS, S, M, L, XL, XXL

210 g/m²

Kustom Kit

BLACK/BRIGHT RED	BLACK/LIME	BLACK/WHITE
BLACK/YELLOW	LIGHT BLUE/WHITE	NAVY/LIGHT BLUE
NAVY/SUN YELLOW	NAVY/WHITE	WHITE/BRIGHT RED
WHITE/NAVY		

Gekämmtes Baumwoll-Piqué | Ersatzknopf | Halbmondnaht auf der Rückseite | Kontrastfarbene 3-Knopfleiste | Verstärkte Schulternähte | Halsausschnitt mit Nackenband farbig abgesetzt | Kragenkante und Armabschlüsse mit farbigen Streifen abgesetzt | Seitenschlitze

Farbe	Größen	1	ab 40	ab 400
Coloured	XS - XXL	24,49	22,02	20,92



KUSTOM KIT®

**K706** | KK706 **Women's Classic Fit St. Mellion Polo**

100% Baumwolle

34 (XS/8), 36 (S/10), 38 (M/12), 40 (L/14), 42 (XL/16), 44 (XXL/18), 46 (3XL/20)

210 g/m²

Kustom Kit

LIGHT BLUE/WHITE	NAVY/LIGHT BLUE	NAVY/SUN YELLOW
NAVY/WHITE	WHITE/NAVY	WHITE/RED

Gekämmtes Baumwoll-Piqué | Kontrastfarbene 3-Knopfleiste | Seitenschlitze | Ärmelbündchen | Kontrastfarbe am Kragen und am Ärmelabschluss | Halsausschnitt mit Nackenband, farbig abgesetzt

Farbe	Größen	1	ab 40 (46 ab 20)	ab 400 (46 ab 200)
Coloured	34 - 44	26,32	23,68	22,49
Coloured	46	26,32	23,68	22,49

BEST
SELLER

FRUIT OF THE LOOM®

**F586N** | 63-032-0 **Tipped Polo**

100% Baumwolle

S, M, L, XL, XXL, 3XL

180 g/m² (White: 170 g/m²)

Fruit of the Loom

BLACK/WHITE	DEEP NAVY/WHITE
RED/WHITE	ROYAL BLUE/WHITE
SKY BLUE/WHITE	WHITE/DEEP NAVY
WHITE/KELLY GREEN	

Zwei Kontrast-Streifen an Kragen und Ärmeln für einen sportlicheren Look | Kontrastfarbendes Nackenband | 3-Knopfleiste mit gleichfarbigen Knöpfen | Seitenschlitze

Farbe	Größen	1	ab 36	ab 360
Coloured	S - XXL	17,21	15,26	14,04
Coloured	3XL	19,42	17,23	15,85



ELEVATE



EL38102 | 38102 **Fairfield Men's Poloshirt**
100% Baumwolle
XS, S, M, L, XL, XXL, 3XL
180 g/m² Elevate

BLACK/GREY MELANGE/WHITE	GREY MELANGE/NAVY/WHITE	NAVY/GREY MELANGE/WHITE
RED/NAVY/WHITE	WHITE/NAVY/RED	

Poloshirt mit weißem Rand | 1x1 Rippstrick-Kragen und Bund | Kontrastfarbige Streifen an Kragen und Ärmeln | 2-Knopfleiste | Gravierte Ton-in-Ton Knöpfe | Transfer Hauptlabel für den etikettfreien Komfort | Piqué-Strick



ELEVATE



EL38103 | 38103 **Fairfield Ladies Poloshirt**
100% Baumwolle
XS, S, M, L, XL, XXL
180 g/m² Elevate

BLACK/GREY MELANGE/WHITE	GREY MELANGE/NAVY/WHITE	NAVY/GREY MELANGE/WHITE
RED/NAVY/WHITE	WHITE/NAVY/RED	

Poloshirt mit weißem Rand | 1x1 Rippstrick-Kragen und Bund | Kontrastfarbige Streifen an Kragen und Ärmeln | 3-Knopfleiste | Gravierte Ton-in-Ton Knöpfe | Transfer Hauptlabel für den etikettfreien Komfort | Piqué-Strick

Farbe	Größen	1	ab 50	ab 500
Coloured	XS - 3XL	24,54	22,47	21,54

Farbe	Größen	1	ab 50	ab 500
Coloured	XS - XXL	24,54	22,47	21,54



SOL'S
the fair spirit
L589 | 00576 **Men's Polo Shirt Patriot**
100% Baumwolle
S, M, L, XL, XXL, 3XL
200 g/m² SOL'S

BUD GREEN/NAVY/WHITE/NAVY	BURGUNDY/M. BURGUNDY/WHITE/M. BURG
DARK GREY (SOLID)/ORANGE/WHITE/ORANGE	FRENCH NAVY/RED/WHITE/RED
HERITAGE BLUE/RED/WHITE/RED	RED/BLACK/GOLD/RED
RED/RED/YELLOW/RED	ROYAL BLUE/ROYAL BLUE/WHITE/RED
WHITE/BLACK/WHITE/BLACK	WHITE/RED/WHITE/KELLY GREEN

Ärmelbündchen und Kragen aus 1x1 Ripp | Verstärktes Nackenband | Verstärkte Knopfleiste mit zwei perlmuttfarbenen Knöpfen | 2-farbig gestreifter Strick unter dem Kragen | Tailliert

Farbe	Größen	1	ab 50	ab 500
Coloured	S - XXL	27,13	22,11	21,21
Coloured	3XL	32,53	26,49	25,42

L01407 | 01407 **Women's Polo Shirt Patriot**
100% Baumwolle
S, M, L, XL, XXL
200 g/m² SOL'S

FRENCH NAVY/RED/WHITE/RED	RED/BLACK/GOLD/RED
RED/RED/YELLOW/RED	ROYAL BLUE/ROYAL BLUE/WHITE/RED
WHITE/BLACK/WHITE/BLACK	WHITE/RED/WHITE/KELLY GREEN

Knopfleiste mit drei Knöpfen (Perlmutter Imitat) | Nackenband, Knopfleiste und Seitenschlitze 2-farbig | Seitennähte | Fitted Cut | Ersatzknopf innen am Seitenlabel



Farbe	Größen	1	ab 50	ab 500
Coloured	S - XXL	27,13	22,11	21,21

ROLY

RY0395 | PO0395 Bowie Poloshirt

100% Baumwolle

S, M, L, XL, XXL

200 g/m²

Roly

BLACK MELANGE 243 | HEATHER DARK GREEN BROWN 153 | HEATHER NAVY BLUE 247 | HEATHER RED 245

100% Baumwoll-Piqué | Poloshirt meliert | Kurzarm | Kragen in 1x1 Ripp-Strick, Ärmelbündchen und 3-Knopfleiste in Kontrastfarbe | Saum mit verstärkten Seitenschlitze und mit Zierband in Kontrastfarbe | Verlängertes Rückenteil | Herausreißbares Label

B&C
COLLECTION

BCPU413 | PU413 Polo Safran Sport

100% Baumwolle

S, M, L, XL, XXL

180 g/m²

B&C

NAVY/WHITE | RED/WHITE | WHITE/ROYAL BLUE

100% einlaufvorbehandelte gekämmte Ringspun-Baumwolle | Kontrast-Streifen an Ärmelbündchen, Kragen und Knopfleiste | Kontrastfarbendes Nackenband | Kragen und Ärmelbund in 1x1 Ripp-Strick | Mit Futterstoff verstärkte Knopfleiste mit drei Knöpfen | Seitennähte | B&C Collection ist Mitglied der Fair Wear Foundation

Farbe	Größen	1	ab 50	ab 500
Coloured	S - XXL	14,26	12,76	12,26

Farbe	Größen	1	ab 50	ab 500
Coloured	S - XXL	19,61	17,49	16,21

Just Polos
ALWAYS

JP110 | JP110 Colour Block Polo

100% Baumwolle (Heather Grey: 95% Baumwolle / 5% Viskose)

S, M, L, XL, XXL

Just Polos

HEATHER GREY/OXFORD NAVY | HEATHER GREY/WHITE | OXFORD NAVY/BURGUNDY | OXFORD NAVY/SKY BLUE

Gekämmte, ringgesponnene Baumwolle | Moderne und stilvolle Passform mit Seitenschlitzen | Kontrastierende Blende, Kragen und Ärmelabschluss | 3-Knopf-Leiste mit farblich abgestimmten Knöpfen und Ersatzknopf | Nur Größenetikett für einfaches Rebranding – Schwarz mit Farbcodierung für Unisex | Kurze Ärmel mit Bündchen | Nackenband | Saum mit Zwillingsnadelstich

Farbe	Größen	1	ab 36	ab 360
Coloured	S - XXL	16,54	13,69	13,07

R
russell

Z565 | R-565M-0 Men's HD Raglan Polo

65% Polyester / 35% Baumwolle

XS, S, M, L, XL, XXL, 3XL

180 g/m²

Russell

BLACK | BRIGHT NAVY MARL | GREY MARL | MAROON MARL | WHITE

65% Polyester / 35% gekämmte, ringgesponnene Baumwolle | Zeitgemäßer Schnitt und modernes Design | Schwere Single Jersey Qualität | Knöpfe mit modischem Farbkontrast | Kontrast-Nackenband mit Ziernaht und Innenblende | Untertritt in Denim-Optik | Seitenschlitze mit Belegen in Denim-Optik | Seitennähte für optimale Passform | Dekorative Overlock-Nähte an den Ärmeln | Schmales Ärmelbündchen | Entfernbare Haftetikett im Nackenbereich

Farbe	Größen	1	ab 36	ab 360
Coloured	XS - 3XL	22,75	19,85	18,87



BCPMD30 | PMD30 **Polo DNM Forward / Men**
100% Baumwolle (Heather Grey: 90% Baumwolle / 10% Viskose)
S, M, L, XL, XXL
180 g/m² B&C

DENIM/BURGUNDY	DENIM/HEATHER GREY	DENIM/NAVY
----------------	--------------------	------------

100% einlaufvorbehandelte gekämmte Ringspun-Baumwolle | Piqué-Poloshirt mit Denim-Kragen für den perfekten DNM RAW-Look | Ärmelbund aus 1x1 Ripp-Strick | Denim-Knopfleiste mit zwei Knöpfen | Leicht kontrastierende Steppnähte an Ärmeln, Armausschnitten und Schultern | Metall-Knöpfe aus Antik-Messing | Seitenschlitze mit Denim-Band und kontrastierender Steppnaht | Nackenband



BCPWD31 | PWD31 **Polo DNM Forward / Women**
100% Baumwolle (Heather Grey: 90% Baumwolle / 10% Viskose)
XS, S, M, L, XL
180 g/m² B&C

DENIM/BURGUNDY	DENIM/HEATHER GREY	DENIM/NAVY
----------------	--------------------	------------

100% einlaufvorbehandelte gekämmte Ringspun-Baumwolle | Piqué-Poloshirt mit Denim-Kragen für den perfekten DNM RAW-Look | Ärmelbund aus 1x1 Ripp-Strick | Denim-Knopfleiste mit zwei Knöpfen | Leicht kontrastierende Steppnähte an Ärmeln, Armausschnitten und Schultern | Metall-Knöpfe aus Antik-Messing | Nackenband

Farbe	Größen	1	ab 25	ab 250
Coloured	S - XXL	18,11	16,16	14,97

Farbe	Größen	1	ab 25	ab 250
Coloured	XS - XL	18,11	16,16	14,97



JN964 | JN964 **Men's Plain Polo**
100% Baumwolle
S, M, L, XL, XXL, 3XL
195 g/m² James+Nicholson

BLACK/BLACK/WHITE	BLACK/LIGHT DENIM
DARK ORANGE/BLUE/ORANGE/WHITE	DARK ORANGE/DARK ORANGE/WHITE
GLACIER BLUE/GLACIER BLUE/WHITE	GRAPHITE (SOLID)/GRAPHITE (SOLID)/WHITE
LIME GREEN/LIME GREEN/WHITE	NAVY/LIGHT DENIM
NAVY/NAVY/WHITE	NAVY/RED/NAVY/WHITE
PURPLE/PURPLE/WHITE	RED/DARK DENIM
RED/RED/WHITE	ROYAL/BLUE/GREEN/WHITE
ROYAL/ROYAL/WHITE	TURQUOISE/TURQUOISE/WHITE
WHITE/BLUE/YELLOW/WHITE	WHITE/DARK DENIM
WHITE/NAVY/WHITE	

Button-Down-Polo mit modischem Einsatz | Feine, klassische Piqué-Qualität | Gekämmte, ringgesponnene Baumwolle | Konfektionierter Button-Down-Kragen | Besatz in Kragensteg, Knopfleiste innen und Seitenschlitzen | 3 Knöpfe in Kontrastfarbe | Halbmond Ton in Ton

Farbe	Größen	1	ab 50	ab 500
Coloured	S - 3XL	23,32	21,78	21,18

BEST
SELLER



BEST
SELLER**BCPUI12 | PU112 Long Sleeve Polo ID.001 / Unisex**

100% Baumwolle (Heather Grey: 90% Baumwolle / 10% Viskose)

XS, S, M, L, XL, XXL, 3XL, 4XL180 g/m²

B&C

BLACK	BOTTLE GREEN	HEATHER GREY	NAVY
ORANGE	RED	ROYAL BLUE	WHITE

100% einlaufvorbehandelte gekämmte Ringspun-Baumwolle | Kragen aus 1x1-Rippstrick | Nackenband | Mit Futter verstärkte Knopfleiste mit 2 gleichfarbigen Knöpfen | Seitennähte | B&C Collection ist Mitglied der Fair Wear Foundation

Farbe	Größen	1	ab 50	ab 500
White	XS - XXL	15,83	12,83	11,88
White	3XL - 4XL	19,02	15,42	14,28
Coloured	XS - XXL	17,11	13,88	12,85
Coloured	3XL - 4XL	20,59	16,73	15,49

BEST
SELLER**TJ1406 | 1406 Luxury Stretch Long Sleeve Polo**

95% Baumwolle / 5% Elasthan

S, M, L, XL, XXL, 3XL215 g/m²

Tee Jays

BLACK	NAVY	WHITE
-------	------	-------

95% gekämmte, ringgesponnene Baumwolle / 5% Elasthan | Mini-Piqué | Sauber gearbeitete Leiste | Enge Passform | Doppelt einlaufvorbehandelt | Nackenband von Schulter zu Schulter | Flachstrick-Kragen mit Elasthan | Lange Ärmel mit Manschette

Farbe	Größen	1	ab 25	ab 250
Coloured	S - XXL	39,10	35,91	34,84
Coloured	3XL	41,48	38,08	36,94

**BCPW113 | PW113 Long Sleeve Polo ID.001 / Women**

100% Baumwolle (Heather Grey: 90% Baumwolle / 10% Viskose)

XS, S, M, L, XL, XXL, 3XL180 g/m²

B&C

BLACK	BOTTLE GREEN	HEATHER GREY	NAVY
ORANGE	RED	ROYAL BLUE	WHITE

100% einlaufvorbehandelte gekämmte Ringspun-Baumwolle | Kragen aus 1x1-Rippstrick | Nackenband | Mit Futter verstärkte Knopfleiste mit 2 gleichfarbigen Knöpfen | Seitennähte | B&C Collection ist Mitglied der Fair Wear Foundation

Farbe	Größen	1	ab 50	ab 500
White	XS - XXL	15,83	12,83	11,88
White	3XL	19,02	15,42	14,28
Coloured	XS - XXL	17,11	13,88	12,85
Coloured	3XL	20,59	16,73	15,49

**TJ146 | 146 Womens Luxury Stretch Long Sleeve Polo**

95% Baumwolle / 5% Elasthan

S, M, L, XL, XXL, 3XL215 g/m²

Tee Jays

BLACK	NAVY	WHITE
-------	------	-------

95% gekämmte, ringgesponnene Baumwolle / 5% Elasthan | Mini-Piqué | Sauber gearbeitete 5-Knopfleiste | Mini-Piqué | Enge Passform | Doppelt einlaufvorbehandelt | Nackenband von Schulter zu Schulter | Flachstrick-Kragen mit Elasthan | Lange Ärmel mit Manschette

Farbe	Größen	1	ab 25	ab 250
Coloured	S - XXL	39,10	35,91	34,84
Coloured	3XL	41,48	38,08	36,94

SWEAT SHIRTS & HOODIES

3





JustHoods®
AWDis



NEW
COLOUR



JH030 | JH030 AWDIs Sweat

80% Baumwolle / 20% Polyester (Charcoal (Heather): 52% Baumwolle / 48% Polyester), (Heather Grey: 75% Baumwolle / 25% Polyester), (Black Smoke: 70% Baumwolle / 30% Polyester)

XS, S, M, L, XL, XXL, 3XL, 4XL, 5XL

280 g/m²

Just Hoods

XS, S, M, L, XL, XXL, 3XL, 4XL, 5XL

DEEP BLACK **HEATHER GREY** **JET BLACK** **NEW FRENCH NAVY**

XS, S, M, L, XL, XXL

AIRFORCE BLUE	ARCTIC WHITE	ASH (HEATHER)	BABY PINK	BLACK SMOKE	BOTTLE GREEN	BURNT ORANGE	CANDYFLOSS PINK	CRANBERRY
DUSTY PINK	FOREST GREEN	GOLD	HAWAIIAN BLUE	HOT CHOCOLATE	JADE	KELLY GREEN	LIME GREEN	MOONDUST GREY (SOLID)
NUDE	OLIVE GREEN	ORANGE CRUSH	OXFORD NAVY	PEPPERMINT	PLUM	RED HOT CHILLI	SKY BLUE	STEEL GREY (SOLID)
STORM GREY (SOLID)	SUN YELLOW	TURQUOISE SURF	VANILLA MILKSHAKE					

XS, S, M, L, XL, XXL, 3XL

BURGUNDY **CHARCOAL (HEATHER)** **FIRE RED** **HOT PINK** **PURPLE** **ROYAL BLUE** **SAPPHIRE BLUE**

Rundhals-Sweatshirt | Set In Ärmel | Nackenband | Innen angeraut | Heraustrennbares Etikett ermöglicht einfaches Umlabeln | Doppelnaht | Gerippte Bündchen und Saum | Zertifizierte Herstellung (WRAP)

Farbe	Größen	1	ab 36	ab 360
Arctic White	XS - XXL	16,54	13,69	13,07
Coloured	XS - XXL	17,21	14,26	13,59
Coloured	3XL - 5XL	20,11	16,64	15,87



BCWUI20 | WUI20 **Sweat ID.002**

80% Baumwolle / 20% Polyester

XS, S, M, L, XL, XXL, 3XL, 4XL, 5XL

280 g/m²

B&C

XS, S, M, L, XL, XXL, 3XL, 4XL, 5XL

BLACK **HEATHER GREY** **NAVY**

XS, S, M, L, XL, XXL, 3XL, 4XL

ANTHRACITE **RED** **ROYAL BLUE** **WHITE**

Kragen, Ärmelbund und Bund unten in 1x1 Ripp-Strick mit Elasthan | Moderner Schnitt | Rundstrickware | Angeraute Fleece-Innenseite | B&C Collection ist Mitglied der Fair Wear Foundation

Farbe	Größen	1	ab 30	ab 300
Coloured	XS - XXL	19,87	17,73	16,42
Coloured	3XL - 5XL	24,78	22,13	20,49



S5620 | ST5620 **Sweatshirt Select**

80% Baumwolle / 20% Polyester (Grey Heather: 70% Baumwolle / 30% Polyester)

S, M, L, XL, XXL

280 g/m²

Stedman®

BLACK OPAL **BLUE MIDNIGHT** **CRIMSON RED** **GREY HEATHER**
HAWAII BLUE **KIWI GREEN** **SLATE GREY (SOLID)**

Seitenblenden | Breites, modernes Ripp-Bündchen mit Elasthan an Ärmel und Saum | Dekorative Flatlock-Nähte | Gebürstete Innenseite | Eingefasster Ripp-Kragen mit Elasthan | Pflegeetikett in der Seitenblende | Kleines Größenetikett im Nacken | Normal Fit | Waschbar bis 40 °C

Farbe	Größen	1	ab 24	ab 240
Coloured	S - XXL	30,30	26,51	24,80



F324 | 62-202-0 **Classic Set-in Sweat**

80% Baumwolle / 20% Polyester (Dark Heather Grey:

60% Baumwolle / 40% Polyester)

S, M, L, XL, XXL, 3XL, 4XL, 5XL

280 g/m² (White, Heather Grey: 260 g/m²)

Fruit of the Loom

S, M, L, XL, XXL, 3XL, 4XL, 5XL

BLACK **DEEP NAVY** **HEATHER GREY**
NAVY

S, M, L, XL, XXL, 3XL

BOTTLE GREEN **BURGUNDY** **RED**
ROYAL BLUE **SUNFLOWER**

S, M, L, XL, XXL

DARK HEATHER GREY **HEATHER GREEN** **HEATHER NAVY**
HEATHER RED **SKY BLUE**

S, M, L, XL, XXL, 3XL, 4XL

WHITE

Single-Jersey Nackenband | Bündchen aus Baumwolle/Lycra® Ripp

Farbe	Größen	1	ab 36 (XXL ab 24)	ab 360 (XXL ab 240)
White	S - XL	16,16	14,33	13,19
White	XXL	16,16	14,33	13,19
White	3XL - 4XL	20,78	18,42	16,95
Coloured	S - XL	18,59	16,47	15,16
Coloured	XXL	18,59	16,47	15,16
Coloured	3XL - 5XL	23,85	21,13	19,44





RUSSELL SINCE 1902
COLLECTION



OEKO-TEX®
STANDARD 100
by Hohenstein
Textile Research Institute
www.oeko-tex.com/standard100

EASY
CARE

Z717M | R-717M

Men's Crew Neck Knitted Pullover

50% Baumwolle / 50% Polyacryl

XXS, XS, S, M, L, XL, XXL, 3XL, 4XL

275 g/m²

Russell Collection

BLACK	CHARCOAL MARL	CRANBERRY MARL	DENIM MARL
FRENCH NAVY			

Klassische Passform | Modernes Design | Langärmeliger Pullover mit Rundhalsausschnitt | Elasthan im Bund und an den Ärmelbündchen hält die Form und sorgt für einen gepflegten Look | Fully fashioned (in Form gestrickt) | Schnell trocknend und pflegeleicht



RUSSELL SINCE 1902
COLLECTION



OEKO-TEX®
STANDARD 100
by Hohenstein
Textile Research Institute
www.oeko-tex.com/standard100

EASY
CARE

Z717F | R-717F

Ladies' Crew Neck Knitted Pullover

50% Baumwolle / 50% Polyacryl

XXS, XS, S, M, L, XL, XXL, 3XL, 4XL

275 g/m²

Russell Collection

BLACK	CHARCOAL MARL	CRANBERRY MARL	DENIM MARL
FRENCH NAVY			

Klassische Passform | Modernes Design | Langärmeliger Pullover mit Rundhalsausschnitt | Elasthan im Bund und an den Ärmelbündchen hält die Form und sorgt für einen gepflegten Look | Fully fashioned (in Form gestrickt) | Schnell trocknend und pflegeleicht

Farbe	Größen	1	ab 12	ab 120
Coloured	XXS - XXL	46,27	40,39	38,37
Coloured	3XL - 4XL	55,53	48,48	46,05

Farbe	Größen	1	ab 12	ab 120
Coloured	XXS - XXL	46,27	40,39	38,37
Coloured	3XL - 4XL	55,53	48,48	46,05



RUSSELL



OEKO-TEX®
CONFIDENCE IN TEXTILES
STANDARD 100
by Hohenstein
Textile Research Institute
www.oeko-tex.com/standard100



Z226N | R-262M-0

The Authentic Sweat

80% Baumwolle / 20% Polyester, Oberstoff: 100% Baumwolle

XS, S, M, L, XL, XXL, 3XL, 4XL

280 g/m²

Russell

XS, S, M, L, XL, XXL, 3XL, 4XL

BLACK	FRENCH NAVY	LIGHT OXFORD (HEATHER)
XS, S, M, L, XL, XXL, 3XL		
BOTTLE GREEN	BRIGHT ROYAL	BURGUNDY
CLASSIC RED	CONVOY GREY (SOLID)	FUCHSIA
WHITE		

Gekämmte, ringgesponnene Baumwolle | 3-lagiger Sweatshirt-Stoff | Angesetzte Ärmel | Gerader Schnitt für ein zeitgemäßes Erscheinungsbild | Saum und Bündchen weiter geschnitten | Schlankere Schulterpartie und Ärmel | Decknähte an Armausschnitten, Bündchen und Saum | Nackenband in Fischgräptoptik | Seitennähte für optimale Passform | Luxuriöses Material

Farbe	Größen	1	ab 36	ab 360
Coloured	XS - XXL	24,70	21,56	20,47
Coloured	3XL - 4XL	28,44	24,82	23,59



L03574 | 03574 **Comet Unisex Sweatshirt**

80% Baumwolle / 20% Polyester

XS, S, M, L, XL, XXL, 3XL, 4XL

280 g/m²

SOL'S

BLACK	BOTTLE GREEN	DEEP CHARCOAL GREY (SOLID)	FRENCH NAVY
GREY MELANGE	RED	ROYAL BLUE	WHITE

Bio-Sweatshirt | French Terry | 80% Bio-Baumwolle / 20% recycelter Polyester | 3-fädig | Ungebürstet | Außen und Ripp 100% Baumwolle | Seitennaht | Halbmond im hinteren Halsausschnitt | Reinigungsband im Fischgrät-Muster | Eingesezte Ärmel | Feinripp-Einfassung 2x2 an Ärmelbündchen, Hals und Saum | Kein Label

Farbe	Größen	1	ab 25	ab 250
Coloured	XS - XXL	21,54	18,40	17,45
Coloured	3XL	24,78	21,13	20,06
Coloured	4XL	33,44	28,54	27,11



L03567 | 03567 **Space Unisex Sweatshirt**

80% Baumwolle / 20% Polyester

XXS, XS, S, M, L, XL, XXL, 3XL

280 g/m²

SOL'S

BLACK	BLUE	BOTTLE GREEN
BURGUNDY	BURNT ORANGE	CHARCOAL MELANGE
FRENCH NAVY	GREY MELANGE	KHAKI
PALE PINK	RED	WHITE

Bio-Sweatshirt mit Rundhalsausschnitt | Fleece 280 | 80% Bio-Baumwolle / 20% recycelter Polyester | 3-fädig | Innen angeraut | Außen: 100% Baumwolle, Ripp: 97% Bio-Baumwolle / 3% Elasthan | Seitennaht | Raglan-Ärmel | Halbmond im hinteren Halsausschnitt | Jersey-Reinigungsband | Feinripp-Einfassung 2x2 an Ärmelbündchen, Hals und Saum | Kein Label

Farbe	Größen	1	ab 25	ab 250
Coloured	XXS - XXL	28,75	24,35	22,78
Coloured	3XL	31,63	26,80	25,06



TJ5100 | 5100 **Power Sweatshirt**

70% Baumwolle / 30% Polyester

XS, S, M, L, XL, XXL, 3XL, 4XL, 5XL

280 g/m²

Tee Jays

BLACK	DARK GREY (SOLID)	FOREST GREEN	NAVY
RED			

70% Bio-Baumwolle / 30% Polyester | Bio-Power-Sweatshirt aus langfaseriger Baumwoll-/Polyester-Mischung und in einem schlichten, skandinavischen Design | Der Stoff ist glatt und weich und für Druck und Stickerei geeignet | Doppelt gefärbt | Elasthan in allen Ripp-Bündchen für bessere Stabilität | Innen angeraut | Abreißbares Nackenetikett | Waschbar bis 60 °C

Farbe	Größen	1	ab 20 (3XL ab 10)	ab 200 (3XL ab 100)
Coloured	XS - XXL	30,06	27,58	26,75
Coloured	3XL - 5XL	32,44	29,75	28,87



mantis



P194 | M194

The Sweatshirt

80% Baumwolle / 20% Polyester (Heather Grey Melange: 71% Baumwolle / 21% Polyester / 8% Viskose)

XS, S, M, L, XL, XXL

280 g/m²

Mantis

BLACK	HEATHER GREY MELANGE	NAVY	SOFT OLIVE
SOFT PINK	WHITE		

Angesetzte Ärmel | Ripp an Halsausschnitt, Saum und Bündchen | Veredelbarer Patch im Nacken | Fischgrät-Nackenband | Abreißbares Etikett | Bio-Baumwolle / rPET (recyceltes Polyester)

mantis



P77 | M77

Women's Favourite Sweatshirt

80% Baumwolle / 20% Polyester

XS, S, M, L, XL

280 g/m²

Mantis

BLACK	HEATHER GREY MELANGE	NAVY	SOFT OLIVE
SOFT PINK	WHITE		

French Terry | Weiter Ausschnitt | Moderner Kasten-Schnitt | Raglan-Ärmel für bessere Beweglichkeit | Schmale Ripp-Einfassung am Halsausschnitt | Abreißbares Größenetikett | Soft Pink & Soft Olive: 80% Bio-Baumwolle / 20% rPET (recyceltes Polyester) | OCS Blended: Soft Pink, Soft Olive

Farbe	Größen	1	ab 30	ab 300
Coloured	XS - XXL	32,25	27,97	25,89

Farbe	Größen	1	ab 20	ab 200
Coloured	XS - XL	26,78	23,21	21,47

X.O
by promodoro

XO1699 | 1699

X.O Sweater Men

70% Baumwolle / 30% Polyester (Heather Grey: 62% Baumwolle / 33% Polyester / 5% Viskose)

XS, S, M, L, XL, XXL, 3XL

280 g/m²

X.O by Promodoro

AZUR BLUE	BLACK	FRENCH NAVY	HEATHER GREY
STEEL GREY (SOLID)			

Breite Elasthanbündchen an Ärmeln und Saum | Flatlock-Nähte | Neutrales Größenetikett | Molton-Brushed

Farbe	Größen	1	ab 25 (XXL ab 20)	ab 250 (XXL ab 200)
Coloured	XS - XL	27,47	26,68	24,78
Coloured	XXL	27,47	26,68	24,78
Coloured	3XL	31,58	30,68	28,49
Heather Grey	XS - XL	30,73	29,85	27,73
Heather Grey	XXL	30,73	29,85	27,73
Heather Grey	3XL	35,34	34,32	31,89

X.O
by promodoro

XO1790 | 1790

X.O Sweater Women

70% Baumwolle / 30% Polyester (Heather Grey: 62% Baumwolle / 33% Polyester / 5% Viskose)

XS, S, M, L, XL, XXL, 3XL

280 g/m²

X.O by Promodoro

AZUR BLUE	BLACK	FRENCH NAVY	HEATHER GREY
STEEL GREY (SOLID)			

Breite Elasthanbündchen an Ärmeln und Saum | Flatlock-Nähte | Neutrales Größenetikett | Leicht tailliert | Molton-Brushed

Farbe	Größen	1	ab 25 (XXL ab 20)	ab 250 (XXL ab 200)
Coloured	XS - XL	25,61	24,87	23,11
Coloured	XXL	25,61	24,87	23,11
Coloured	3XL	29,44	28,61	26,58
Heather Grey	XS - XL	28,87	28,04	26,04
Heather Grey	XXL	28,87	28,04	26,04
Heather Grey	3XL	33,20	32,25	29,94



Just Hoods®
ALWAYS



JH093 | JH093 **Washed Sweat**

55% Baumwolle / 45% Polyester
XS, S, M, L, XL, XXL, 3XL
280 g/m²

Just Hoods

WASHED ARCTIC WHITE	WASHED BOTTLE GREEN	WASHED BURGUNDY	WASHED CHARCOAL
WASHED FIRE RED	WASHED JET BLACK	WASHED NEW FRENCH NAVY	WASHED PURPLE
WASHED ROYAL BLUE	WASHED SAPPHIRE BLUE		

Washed-out-Effekt | Weiche Haptik | Sweatshirt mit Rundhalsausschnitt in Ripp-
penoptik | Angesetzte Ärmel | Nackenband | Modische Passform | Das weiche
Baumwoll-Finish eignet sich ideal zum Bedrucken | Hauptlabel im Nacken aus
Twill | Durch die verwaschene Optik ist jedes Kleidungsstück ein Unikat | Ärmel-
abschlüsse und Saum in Ripp-Optik | Doppelnahtdetail

Farbe	Größen	1	ab 24	ab 240
Coloured	XS - 3XL	28,04	23,21	22,13



Just Hoods®
ALWAYS



JH036 | JH036 **Women's Fashion Sweat**

80% Baumwolle / 20% Polyester (Charcoal (Heather): 52% Baumwolle /
48% Polyester), (Heather Grey: 75% Baumwolle / 25% Polyester)
XS, S, M, L, XL
280 g/m²

Just Hoods

BABY PINK	CHARCOAL (HEATHER)	HEATHER GREY	JET BLACK
OXFORD NAVY			

Doppelnaht-Detail | Runder U-Ausschnitt, Ärmelabschlüsse und Saum in
Ripp-Optik | Girlie-Passform | Drop-Schulter | Innen angeraut | Das weiche
Baumwoll-Finish eignet sich ideal zum Bedrucken | Heraustrennbares Etikett
ermöglicht einfaches Umlabeln

Farbe	Größen	1	ab 24	ab 240
Coloured	XS - XL	22,97	19,02	18,14



Stedman®
collection



S9080 | ST9080 **Knit Long Sleeve Sweater**

58% Polyester / 37% Viskose / 5% Elasthan
S, M, L, XL, XXL
210 g/m²

Stedman®

DARK GREY MELANGE	LIGHT GREY MELANGE	MARINA BLUE MELANGE
-------------------	--------------------	---------------------

Eleganter Langarm-Pullover für Herren aus angenehm weichem Polyester-Vis-
kose-Elasthan-Gemisch | Gebürstete Außenseite | Schmalen Kragen aus gleichem
Material | Nackenband | Seitennähte | Kleines Größenetikett im Nacken | Pflege-
etikett in der Seitennaht

Farbe	Größen	1	ab 24	ab 240
Coloured	S - XXL	23,94	20,97	19,59



Stedman®
collection



S9180 | ST9180 **Knit Long Sleeve Sweater Women**

58% Polyester / 37% Viskose / 5% Elasthan
S, M, L, XL
210 g/m²

Stedman®

DARK GREY MELANGE	LIGHT GREY MELANGE	MARINA BLUE MELANGE
-------------------	--------------------	---------------------

Eleganter Langarm-Pullover für Damen aus angenehm weichem Polyester-Vis-
kose-Elasthan-Gemisch | Angeraute Außenseite | Schmalen Kragen aus gleichem
Material | Nackenband | Seitennähte | Kleines Größenetikett im Nacken | Pflege-
etikett in der Seitennaht

Farbe	Größen	1	ab 24	ab 240
Coloured	S - XL	23,94	20,97	19,59

JAMES & NICHOLSON

JN8022 | 8022

Men's Sweat

85% Baumwolle / 15% Polyester

S, M, L, XL, XXL, 3XL, 4XL, 5XL

300 g/m²

James+Nicholson

ACID YELLOW	ASH (HEATHER)	BLACK
BLACK HEATHER	BURGUNDY MELANGE	CARMINE RED MELANGE
COBALT	GLACIER MELANGE	GRAPHITE (SOLID)
GREY HEATHER	INK MELANGE	LIGHT DENIM MELANGE
LIME GREEN	NAVY	OLIVE
ORANGE	PETROL MELANGE	RED
ROSE MELANGE	ROYAL HEATHER	TURQUOISE
WHITE	WINE	

Klassisches Sweatshirt mit Raglanärmeln | Hochwertige French Terry-Qualität, 85% gekämmte, ringgesponnene Bio-Baumwolle | Klassischer Rundhalsausschnitt, Necktape | Kragen und Armbündchen mit Elasthan | Nackenspiegel | Tear off!® - Label

Farbe	Größen	1	ab 30	ab 300
Coloured	S - 3XL	31,30	29,16	28,44
Coloured	4XL - 5XL	34,15	31,89	31,06

JAMES & NICHOLSON

JN8021 | 8021

Ladies' Sweat

85% Baumwolle / 15% Polyester

XS, S, M, L, XL, XXL, 3XL

300 g/m²

James+Nicholson

ACID YELLOW	ASH (HEATHER)	BLACK
BLACK HEATHER	BURGUNDY MELANGE	CARMINE RED MELANGE
COBALT	GLACIER MELANGE	GRAPHITE (SOLID)
GREY HEATHER	INK MELANGE	LIGHT DENIM MELANGE
LIME GREEN	NAVY	OLIVE
ORANGE	PETROL MELANGE	RED
ROSE MELANGE	ROYAL HEATHER	TURQUOISE
WHITE	WINE	

Klassisches Sweatshirt mit Raglanärmeln | Hochwertige French Terry-Qualität, 85% gekämmte, ringgesponnene Bio-Baumwolle | Klassischer Rundhalsausschnitt, Necktape | Kragen und Armbündchen mit Elasthan | Nackenspiegel | Tear off!® - Label | Leicht tailliert

Farbe	Größen	1	ab 30	ab 300
Coloured	XS - 3XL	31,30	29,16	28,44



SF513 | SK513 **Women's Slounge Sweat**
100% Baumwolle (Heather Grey: 85% Baumwolle / 15% Viskose)
S, M, L, XL
250 g/m² SF Women

BLACK	HEATHER GREY
-------	--------------

Entfernbares SF (Skniffit) Label | French Terry | Weiter Ausschnitt | Gerippte Bündchen | Doppelnaht am Kragen | Raglan-Ärmel | Relaxed fit

Farbe	Größen	1	ab 24	ab 240
Coloured	S - XL	32,32	26,56	25,51



SFM514 | SF514 **Unisex Drop Shoulder Slogan Top**
100% Baumwolle (Heather Grey: 85% Baumwolle / 15% Viskose)
XXS, XS, S, M, L, XL, XXL
220 g/m² SF Men

BLACK	BRIGHT PINK	HEATHER GREY
OXFORD NAVY/WHITE STRIPES	WHITE	WHITE/BLACK STRIPES

Entfernbares Label | Übergroß mit heruntergesetztem Armloch, optimale Gestaltungsfläche | Halsausschnitt und Bündchen im Rippenmuster mit Ziernaht

Farbe	Größen	1	ab 36	ab 360
Solid Colours	XXS - XXL	31,46	25,87	24,82
Contrast Colours	XXS - XXL	33,15	27,27	26,18



L466 | 11313 **Men's Rugbyshirt Pack**
100% Baumwolle
S, M, L, XL, XXL
280 g/m² SOL'S

BLACK/WHITE	CARMINE RED/WHITE	DARK GREEN/WHITE
NAVY/WHITE	ROYAL BLUE/WHITE	SKY BLUE/WHITE
WHITE/WHITE		

Drei weiße Gummiknöpfe | Doppelnähte an Armabschlüssen und Saum | Seitennähte | Weißer Twillkragen | Halbgekämmte Baumwolle

Farbe	Größen	1	ab 50	ab 500
Coloured	S - XXL	38,72	32,80	30,68



L312 | 47300 **Men Sweat Shirt Scott 1/4 Zip**
50% Baumwolle / 50% Polyester
S, M, L, XL, XXL, 3XL
280 g/m² SOL'S

BLACK/GREY MELANGE	CHOCOLATE/ROPE	FRENCH NAVY/GREY MELANGE
ROYAL BLUE/GREY MELANGE		

Trucker-Kragen mit 1/4-Reißverschluss | Kontrastfarbener Innenkragen | Elasthan Ripp-Strick an Ärmeln und Bund | Innen angeraut

Farbe	Größen	1	ab 20	ab 200
Coloured	S - XXL	38,82	32,89	30,75
Coloured	3XL	44,67	37,84	35,39

miners
mate**MY510** | MY510 **my mate - Men's Crew Neck Sweat**

80% Baumwolle / 20% Polyester (Heather Farben: 60% Baumwolle / 40% Polyester), (Heather Grey: 85% Baumwolle / 15% Viskose)

S, M, L, XL, XXL, 3XL

300 g/m²

Miners mate

BLACK/HEATHER BLACK	BURGUNDY/HEATHER BURGUNDY	GREY SOLID/HEATHER GREY
HEATHER GREY/GREY SOLID	NAVY/HEATHER NAVY	OLIVE/HEATHER OLIVE

Ringgesponnene Baumwolle | Modern Fit | Rundhalsausschnitt | Halsausschnitt, Ärmelabschlüsse und Bund aus 2x1 Ripp-Strick | Nackenband | Raglan-Ärmel | Seitennähte | Neutrales Größenetikett im Kragen, seitlich versetzt | Entfernbare miners mate-Etikett | Einlaufvorbehandelt | Enzym- und silikongewaschen

Farbe	Größen	1	ab 25	ab 250
Coloured	S - 3XL	44,20	39,39	36,70

miners
mate**MY520** | MY520 **my mate - Ladies' Crew Neck Sweat**

80% Baumwolle / 20% Polyester (Heather Farben: 60% Baumwolle / 40% Polyester), (Heather Grey: 85% Baumwolle / 15% Viskose)

XS, S, M, L, XL, XXL

300 g/m²

Miners mate

BLACK/HEATHER BLACK	BURGUNDY/HEATHER BURGUNDY	GREY SOLID/HEATHER GREY
HEATHER GREY/GREY SOLID	NAVY/HEATHER NAVY	OLIVE/HEATHER OLIVE

Ringgesponnene Baumwolle | Modern Fit | Rundhalsausschnitt | Halsausschnitt, Ärmelabschlüsse und Bund aus 2x1 Ripp-Strick | Nackenband | Raglan-Ärmel | Seitennähte | Neutrales Größenetikett im Kragen, seitlich versetzt | Entfernbare miners mate-Etikett | Einlaufvorbehandelt | Enzym- und silikongewaschen

Farbe	Größen	1	ab 25	ab 250
Coloured	XS - XXL	44,20	39,39	36,70

BEST
SELLERJustHoods
AWDs**JH033** | JH033 **Baseball Sweat**

80% Baumwolle / 20% Polyester (Charcoal (Heather): 52% Baumwolle / 48% Polyester), (Heather Grey: 75% Baumwolle / 25% Polyester)

S, M, L, XL, XXL

280 g/m²

Just Hoods

ARCTIC WHITE/JET BLACK	BURGUNDY/CHARCOAL (HEATHER)
CHARCOAL (HEATHER)/JET BLACK	HEATHER GREY/JET BLACK
JET BLACK/FIRE RED	OXFORD NAVY/HEATHER GREY

Gerippter Rundhalsausschnitt | Stylisher Retro-Schnitt | Raglan-Ärmel in Kontrastfarbe | Brushed inner fleece | Bündchen und Saum gerippt | Weiches Material mit Baumwolloberfläche | Heraustrennbares Etikett ermöglicht einfaches Umlabeln | Worldwide Responsible Accredited Production (WRAP)-zertifizierte Produktion

Farbe	Größen	1	ab 24	ab 240
Coloured	S - XXL	23,73	19,64	18,73



Z264 | R-264M-0 **Authentic Baseball Sweat**

75% Baumwolle / 21% Polyester / 4% Viskose (Carbon Melange/Black: 77% Baumwolle / 23% Polyester), Oberstoff: 100% Baumwolle
XS, S, M, L, XL, XXL, 3XL
280 g/m² Russell

CARBON MELANGE/BLACK	LIGHT OXFORD (HEATHER)/BURGUNDY MELANGE	LIGHT OXFORD (HEATHER)/INDIGO MELANGE
----------------------	---	---------------------------------------

Gekämmte ringgesponnene Baumwolle | Außenmaterial: 100% Baumwolle (3-lagiger Sweatshirt-Stoff) | Gerader Schnitt | Farblich abgesetzte Raglan-Ärmel | Halbmond im Nackenbereich | Größenetikett im Nacken | Nackenband in Fischgrätoptik | Modischer V-Einsatz mit dekorativer Naht am Kragen | Elasthan im Bund und an den Ärmelbündchen

Farbe	Größen	1	ab 24	ab 240
Coloured	XS - 3XL	33,56	29,27	27,82



L01700 | 01700 **Sandro Sweat**

100% Baumwolle (Ash/Grey Melange: 95% Baumwolle / 5% Viskose), (French Navy/Charcoal Melange: 90% Baumwolle / 10% Polyester), (Slate Blue/Charcoal Melange: 85% Baumwolle / 12% Polyester / 3% Viskose)
XS, S, M, L, XL, XXL, 3XL
320 g/m² SOL'S

ASH (HEATHER)/GREY MELANGE	FRENCH NAVY/CHARCOAL MELANGE	OXBLOOD/FRENCH NAVY
SLATE BLUE/CHARCOAL MELANGE		

Unisex | Raglan-Ärmel | 2x2 Ripp an Bündchen, Kragen und Saum

Farbe	Größen	1	ab 25	ab 250
Coloured	XS - XXL	42,48	34,58	33,18
Coloured	3XL	48,81	39,75	38,10



RY1077 | SU1077 **Etna Sweatshirt**

60% Baumwolle / 40% Polyester (Heather Grey: 85% Baumwolle / 15% Viskose)
S, M, L, XL, XXL
300 g/m² Roly

BURGUNDY 64/HEATHER BURGUNDY 238	EBONY 231/HEATHER EBONY 237	LIGHT GREY HEATHER 259/HEATHER GREY
NAVY BLUE 95/HEATHER NAVY BLUE 247		

French Terry | Halsbündchen, Ärmel- und Abschlussbündchen und Rückenteil in 2x1 Ripp-Stick | Bündchen mit asymmetrischem Schnitt | Seitenschlitze und verlängertes Rückenteil | Herausreißbares Label



JH038 | JH038 **Colour Block Sweat**

80% Baumwolle / 20% Polyester (Heather Grey: 75% Baumwolle / 25% Polyester)
XS, S, M, L, XL, XXL
280 g/m² Just Hoods

HEATHER GREY/DEEP BLACK	HEATHER GREY/NEW FRENCH NAVY
-------------------------	------------------------------

Ringgesponnene Baumwolle | Rundhals-Sweatshirt | Blockfarben-Design | Moderne Kontrasteinsätze | Angesetzte Ärmel | Nackenband | Stylistische Passform | Gebürsteter Innenfleece | Abreißetikett | Doppelnaht-Detail | Gerippter Kragen, Bündchen und Saum | Weiches Baumwollgewebe

Farbe	Größen	1	ab 30	ab 300
Coloured	S - XXL	20,73	18,54	17,83

Farbe	Größen	1	ab 24	ab 240
Coloured	XS - XXL	23,73	19,64	18,73



BELLA+CANVAS.



BL7503 | 7503

Women's Cropped Crew Fleece

52% Baumwolle / 48% Polyester

S, M, L, XL

220 g/m²

Bella

BLACK	BRICK	DEEP HEATHER	DUSTY BLUE
MAUVE	NAVY		

52 % gekämmte und ringgesponnene Airlume-Baumwolle/48 % Polyester-Fleece
 | Mit Seitennähten | Unversäuberter Saum | Abfallende Schulterpartie | Kurz
 geschnitten | Gerippte Bündchen | Heraustrennbares Etikett | Vorgeschrumpft



BELLA+CANVAS.



BL7502 | 7502

Women's Cropped Fleece Hoodie

52% Baumwolle / 48% Polyester

S, M, L, XL

220 g/m²

Bella

BLACK	DARK GREY HEATHER	HEATHER DUST	MILITARY GREEN
PEACH	STORM		

52 % gekämmte und ringgesponnene Airlume-Baumwolle/48 % Polyester-Fleece
 | Mit Seitennähten | Farblich passend eingefärbter Kordelzug | Unversäuberter
 Saum | Abfallende Schulterpartie | Kurz geschnitten | Gerippte Bündchen | Her-
 austrennbares Etikett | Vorgeschrumpft

Farbe	Größen	1	ab 12	ab 120
Coloured	S - XL	30,18	26,16	25,13

Farbe	Größen	1	ab 12	ab 120
Coloured	S - XL	32,92	28,54	27,44

JustHoods®
RWDi

JH035 | JH035

Women's Cropped Sweat

80% Baumwolle / 20% Polyester (Heather Grey: 75% Baumwolle / 25% Polyester)

XXS, XS, S, M, L, XL

280 g/m²

Just Hoods

ARCTIC WHITE	DEEP BLACK	DUSTY PINK	HEATHER GREY
--------------	------------	------------	--------------

Ringgesponnene Baumwolle | Lockere Girlie-Passform | Rundhalsausschnitt
 | Kurzer Schnitt mit überschnittener Schulter | Doppelnähte | Unversäuberter
 Saum mit Decknähten | Gebürsteter Innenfleece | Gerippter Kragen und Saum |
 Weiches Baumwollgewebe | Abreißetikett

JustHoods®
RWDi

JH016 | JH016

Women's Cropped Hoodie

80% Baumwolle / 20% Polyester (Heather Grey: 75% Baumwolle / 25% Polyester)

XXS, XS, S, M, L, XL

280 g/m²

Just Hoods

ARCTIC WHITE	DUSTY PINK	HEATHER GREY	JET BLACK
--------------	------------	--------------	-----------

Legere, mädchenhafte Passform | Kurzer Schnitt mit verlängertem Schulterär-
 mel | Kängurutasche | Doppelnaht-Detail | Unversäuberter Saum mit Deckstich |
 Innen angeraut | 2-lagige Kapuze | Kordelzüge mit flacher Schnur | Weiche Baum-
 wollaußenseite ist ideal zum Bedrucken | Heraustrennbares Etikett

Farbe	Größen	1	ab 24	ab 240
Coloured	XXS - XL	19,40	16,07	15,30

Farbe	Größen	1	ab 24	ab 240
Coloured	XXS - XL	21,54	17,83	16,99



SF515 | SK515 **Women's Cropped Slounge Sweat**
80% Baumwolle / 20% Polyester (Heather Grey: 70% Baumwolle / 30% Polyester)
XS, S, M, L, XL
280 g/m² SF Women

BLACK

HEATHER GREY

Heraustrennbare Etikett | Übergroßer, kurz geschnittener Sweater mit unver säubertem Saum | Eingesetzte Ärmel und Nähte am Oberarm | Halsausschnitt und Bündchen doppelt gerippt | Nackenband aus Single-Jersey

Farbe	Größen	1	ab 24	ab 240
Coloured	XS - XL	23,63	19,44	18,66



SF516 | SK516 **Women's Cropped Slounge Hoodie**
80% Baumwolle / 20% Polyester (Heather Grey: 70% Baumwolle / 30% Polyester)
XS, S, M, L, XL
280 g/m² SF Women

BLACK

HEATHER GREY

Gebürstete Rückseite | Abreißetikett | Hoodie mit verkürztem, unver säubertem Saum | Eingesetzte Ärmel mit überschrittenen Schultern | 2 x 2 gerippte Ärmelabschlüsse | Nackenband in Single-Jersey-Qualität

Farbe	Größen	1	ab 24	ab 240
Coloured	XS - XL	27,06	22,23	21,35



Just Hoods
AWD15



JH065 | JH065 **Women's Fashion Cropped Zoodie**
80% Baumwolle / 20% Polyester (Heather Grey: 75% Baumwolle / 25% Polyester)
XXS, XS, S, M, L, XL
280 g/m² Just Hoods

ARCTIC WHITE

DEEP BLACK

DUSTY GREEN

DUSTY PINK

HEATHER GREY

Ringgesponnene Baumwolle | Lockere Passform für Damen | Kurzer Schnitt mit verlängertem Schulterärmel | Durchgehender YKK-Metall-Reißverschluss vorn | Doppelnaht-Detail | Ungesäumt mit Deckstich | Gebürstetes Innenvlies | Doppelte Kapuze | Flache Zugkordeln | Weiches Baumwoll-Gewebe | Einfaches Abreißetikett

Farbe	Größen	1	ab 24	ab 240
Coloured	XXS - XL	28,73	23,78	22,68



mantis



P140 | M140 **Cropped Hoodie**
80% Baumwolle / 20% Polyester (Heather Grey Melange: 71% Baumwolle / 21% Polyester / 8% Viskose)
XS, S, M, L, XL
280 g/m² Mantis

BLACK

HEATHER GREY MELANGE

SOFT PINK

WHITE

Legerer Schnitt | Kurz geschnitten | French Terry aus Biobaumwolle und rPET (= recyceltes PET (z.B. recycelte Plastikflaschen, etc.)) | Tief angesetzte Ärmel | Extralange Bündchen mit Daumenloch | Extralange Kordeln | 3-teilige, einlagige Kapuze | Abreißbares Etikett | OCS zertifiziert

Farbe	Größen	1	ab 30	ab 300
Coloured	XS - XL	35,56	30,82	28,54

JustHoods®

RWDts



JH001 | JH001 College Hoodie

80% Baumwolle / 20% Polyester (Smoke Farben: 70% Baumwolle / 30% Polyester), (Charcoal (Heather): 52% Baumwolle / 48% Polyester), (Heather Grey: 75% Baumwolle / 25% Polyester)
XS, S, M, L, XL, XXL, 3XL, 4XL, 5XL
280 g/m² Just Hoods

XS, S, M, L, XL, XXL, 3XL, 4XL, 5XL

DEEP BLACK	HEATHER GREY	JET BLACK
NEW FRENCH NAVY	OXFORD NAVY	

XS, S, M, L, XL, XXL, 3XL

AIRFORCE BLUE	ALIEN GREEN	APPLE GREEN
ARCTIC WHITE	ASH (HEATHER)	BABY PINK
BLACK SMOKE	BOTTLE GREEN	BRICK RED
BURGUNDY	BURGUNDY SMOKE	BURNT ORANGE
CANDYFLOSS PINK	CARAMEL TOFFEE	CHARCOAL (HEATHER)
COMBAT GREEN	CORNFLOWER BLUE	CRANBERRY
DEEP SEA BLUE	DENIM BLUE	DESERT SAND
DUSTY BLUE	DUSTY GREEN	DUSTY PINK
DUSTY PURPLE	FIRE RED	FOREST GREEN
GOLD	HAWAIIAN BLUE	HOT CHOCOLATE
HOT PINK	INK BLUE	JADE
KELLY GREEN	LAVENDER	LIME GREEN
LIPSTICK PINK	MAGENTA MAGIC	MOCHA BROWN
MOONDUST GREY (SOLID)	MOSS GREEN	MUSTARD
NAVY SMOKE	NUDE	OLIVE GREEN
ORANGE CRUSH	PEACH PERFECT	PEPPERMINT
PINKY PURPLE	PLUM	PURPLE
RED HOT CHILLI	RED RUST	ROYAL BLUE
SAPPHIRE BLUE	SHARK GREY	SHERBET LEMON
SKY BLUE	SPRING GREEN	STEEL GREY (SOLID)
STORM GREY (SOLID)	SUN YELLOW	SUNSET ORANGE
TROPICAL BLUE	TRUE VIOLET	TURQUOISE SURF
ULTRA VIOLET	VANILLA MILKSHAKE	WILD MULBERRY

Doppelnahhtverarbeitung | Innen angeraut | Kapuzenkordel in identischer Farbe | Doppellagige Kapuze | Strick-Bündchen an Ärmeln und Saum | Heraustrennbares Etikett ermöglicht einfaches Umlabeln

Farbe	Größen	1	ab 24	ab 240
Coloured	XS - XXL	23,73	19,64	18,73
Coloured	3XL - 5XL	26,61	22,02	21,02



JustHoods®

RWDts



JH001F | JH001F Women's College Hoodie

80% Baumwolle / 20% Polyester (Charcoal (Heather): 52% Baumwolle / 48% Polyester), (Heather Grey: 75% Baumwolle / 25% Polyester), (Black Smoke: 70% Baumwolle / 30% Polyester)
XS, S, M, L, XL, XXL
280 g/m² Just Hoods

AIRFORCE BLUE	ARCTIC WHITE	ASH (HEATHER)
BABY PINK	BLACK SMOKE	BOTTLE GREEN
BURGUNDY	CANDYFLOSS PINK	CHARCOAL (HEATHER)
DEEP BLACK	DUSTY PINK	FIRE RED
HAWAIIAN BLUE	HEATHER GREY	HOT PINK
JADE	JET BLACK	KELLY GREEN
LIME GREEN	NEW FRENCH NAVY	NUDE
ORANGE CRUSH	OXFORD NAVY	PEPPERMINT
PLUM	PURPLE	RED HOT CHILLI
ROYAL BLUE	SAPPHIRE BLUE	SKY BLUE
STORM GREY (SOLID)	SUN YELLOW	TURQUOISE SURF
VANILLA MILKSHAKE		

Girlie fit | Details mit Doppelnähten | Doppelte Kapuze | Kängurutaschen | Kordeln in gleicher Farbe | Ripp-Bündchen und -Saum | Geripptes Detail am Rand der Haupttasche | Innen angeraut | Heraustrennbares Etikett ermöglicht einfaches Umlabeln | Weiches Gewebe mit Baumwolle schafft eine ideale Oberfläche zum Bedrucken

Farbe	Größen	1	ab 24	ab 240
Coloured	XS - XXL	23,73	19,64	18,73



JAMES & NICHOLSON



JN047 | JN047 Hooded Sweat

80% Baumwolle / 20% Polyester

S, M, L, XL, XXL

300 g/m²

James+Nicholson

BLACK	BROWN	CARBON	DARK GREEN
FERN GREEN	GOLD YELLOW	GRAPHITE (SOLID)	GREY HEATHER
LIGHT BLUE	LIME GREEN	NAVY	ORANGE
PACIFIC	PETROL	RED	ROYAL
SKY BLUE	SUN YELLOW	TOMATO	TURQUOISE
WHITE			

Klassisches Kapuzensweat | Hochwertige Sweat-Qualität mit angerauter Innenseite | Gekämmte, ringgesponnene Baumwolle | Necktape | Bündchen mit Elasthan | Doppellagige Kapuze mit Kordelzug | Große Kängurutasche | 60°C waschbar

Farbe	Größen	1	ab 30	ab 300
White	S - XXL	36,53	34,15	33,20
Coloured	S - XXL	38,68	36,18	35,11



JAMES & NICHOLSON



JN051 | JN051 Ladies' Hooded Sweat

80% Baumwolle / 20% Polyester

S, M, L, XL, XXL

300 g/m²

James+Nicholson

BLACK	FERN GREEN	GRENADINE	GREY HEATHER
LIME GREEN	NAVY	ORANGE	PACIFIC
PINK	RED	ROYAL	SKY BLUE
SUN YELLOW	TOMATO	TURQUOISE	WHITE

Klassisches Kapuzensweat | Gekämmte, ringgesponnene Baumwolle | Doppel-lagige Kapuze mit Kordelzug | Doppelnähte für eine längere Haltbarkeit | Bündchen mit Elasthan, Necktape | Femininer Schnitt | Kängurutasche | Slim fit | 3-fädige Sweat-Qualität, innen angeraut | 60°C waschbar

Farbe	Größen	1	ab 30	ab 300
Coloured	S - XXL	38,79	36,30	35,22



SOL'S
the fair spirit



L03568 | 03568 Stellar Unisex Sweatshirt

80% Baumwolle / 20% Polyester

XS, S, M, L, XL, XXL, 3XL

280 g/m²

SOL'S

BLACK	BLUE	BOTTLE GREEN	BURGUNDY
BURNT ORANGE	CHARCOAL MELANGE	FRENCH NAVY	GREY MELANGE
KHAKI	PALE PINK	RED	WHITE

Bio-Kapuzen-Sweatshirt | Fleece 280 | 80% Bio-Baumwolle / 20% recycelter Polyester | 3-fädig | Innen angeraut | Außen: 100% Baumwolle, Ripp: 97% Bio-Baumwolle / 3% Elasthan | Seitennaht | Gekreuzte Träger | Kängurutasche | Raglan-Ärmel | Halbmond im hinteren Halsausschnitt | Jersey-Reinigungsband | Feinripp-Einfassung an Ärmelbündchen und Saum 2x2 | Silberne Ösen und Stopper | Runder Kordelzug, Ton in Ton | Kein Label

Farbe	Größen	1	ab 25	ab 250
Coloured	XS - XXL	37,77	31,99	29,92
Coloured	3XL	41,53	35,20	32,92



nath



NH421 | KANGOOOL Kangool Hooded Sweat

100% Polyester

XS, S, M, L, XL, XXL

290 g/m²

Nath

APPLE GREEN FLUOR	BLACK	DARK GREY	DEEP NAVY
FUCHSIA FLUOR	GREY MELANGE	KELLY GREEN	ORANGE FLUOR
RED	ROYAL FLUOR	WHITE	YELLOW FLUOR

Doppellagige Kapuze mit gleichfarbiger Kordel und Metall-Ösen | Kängurutasche | Set-In-Ärmel | Elastische Bündchen | Polyester Cotton Touch | Medium Fit

Farbe	Größen	1	ab 25	ab 250
Coloured	XS - XXL	19,73	18,33	16,04



FRUIT OF THE LOOM®



NEW
COLOUR

OEKO-TEX®
CONFIDENCE IN TEXTILES
STANDARD 100
08-5295 Shirley
Tested for harmful substances.
www.oeko-tex.com/standard100



F421 | 62-208-0

Classic Hooded Sweat

80% Baumwolle / 20% Polyester (Dark Heather Grey, Heather Green, Heather Navy, Heather Red, Heather Royal: 60% Baumwolle / 40% Polyester)

S, M, L, XL, XXL, 3XL, 4XL, 5XL

280 g/m² (White: 260 g/m²)

Fruit of the Loom

S, M, L, XL, XXL, 3XL, 4XL, 5XL

BLACK	DEEP NAVY	HEATHER GREY
-------	-----------	--------------

S, M, L, XL, XXL

AZURE BLUE	CHOCOLATE	DARK HEATHER GREY	FUCHSIA	HEATHER GREEN	HEATHER NAVY	HEATHER RED	HEATHER ROYAL	KELLY GREEN
LIGHT PINK	ORANGE	PURPLE	SKY BLUE	SUNFLOWER				

S, M, L, XL, XXL, 3XL

BOTTLE GREEN	BURGUNDY	CLASSIC OLIVE	LIGHT GRAPHITE (SOLID)	RED	ROYAL BLUE
--------------	----------	---------------	------------------------	-----	------------

S, M, L, XL, XXL, 3XL, 4XL

NAVY	WHITE
------	-------

Doppellagige Kapuze mit gleichfarbiger Kordel | Kängurutasche vorne | Bündchen aus Baumwolle/Lycra® Ripp

Farbe	Größen	1	ab 24	ab 240
White	S- XXL	19,78	17,52	16,11
White	3XL - 4XL	24,87	22,06	20,30
Coloured	S- XXL	23,37	20,73	19,06
Coloured	3XL - 5XL	29,44	26,11	24,01



XO1680 | 1680 **X.O Hoody Sweater Men**

70% Baumwolle / 30% Polyester (Heather Navy: 52% Baumwolle / 48% Polyester), (Heather Grey: 62% Baumwolle / 33% Polyester / 5% Viskose)

XS, S, M, L, XL, XXL, 3XL
280 g/m² X.O by Promodoro

BERRY	BLACK	HEATHER GREY	HEATHER NAVY
OLIVE			

Doppelkapuze | Kängurutaschen | Breite Elasthan-Bündchen an Ärmeln und Saum | Flatlock-Nähte | Neutrales Größenetikett | Molton-Brushed

Farbe	Größen	1	ab 20 (XXL ab 15)	ab 200 (XXL ab 150)
Coloured	XS - XL	38,39	37,29	34,63
Coloured	XXL	38,39	37,29	34,63
Coloured	3XL	44,15	42,89	39,82
Heather Colours	XS - XL	41,65	40,46	37,58
Heather Colours	XXL	41,65	40,46	37,58
Heather Colours	3XL	47,91	46,53	43,22



XO1781 | 1781 **X.O Hoody Sweater Women**

70% Baumwolle / 30% Polyester (Heather Navy: 52% Baumwolle / 48% Polyester), (Heather Grey: 62% Baumwolle / 33% Polyester / 5% Viskose)

XS, S, M, L, XL, XXL, 3XL
280 g/m² X.O by Promodoro

BERRY	BLACK	HEATHER GREY	HEATHER NAVY
OLIVE			

Doppelkapuze | Kängurutaschen | Breite Elasthan-Bündchen an Ärmeln und Saum | Flatlock-Nähte | Neutrales Größenetikett | Molton-Brushed

Farbe	Größen	1	ab 25 (XXL ab 20)	ab 250 (XXL ab 200)
Coloured	XS - XL	34,80	33,80	31,37
Coloured	XXL	34,80	33,80	31,37
Coloured	3XL	40,01	38,87	36,08
Heather Colours	XS - XL	38,06	36,96	34,32
Heather Colours	XXL	38,06	36,96	34,32
Heather Colours	3XL	43,77	42,51	39,46



NEW
COLOUR

NP304 | PRM90HT **Unisex Midweight French Terry Hooded Pullover**

70% Baumwolle / 30% Polyester (Charcoal Heather, Black: 55% Baumwolle / 45% Polyester)

XS, S, M, L, XL, XXL
250 g/m² Independent

BLACK	BURNT ORANGE HEATHER
CHARCOAL HEATHER	GOLDEN WHEAT HEATHER
NAVY HEATHER	OATMEAL HEATHER
OATMEAL HEATHER/SALT-N-PEPPER	SALT-N-PEPPER
SKY HEATHER	

Vorgewaschenes Baumwoll-Polyester-Gemisch French Terry | Oberfaden mit 32 Einzelfäden für gute Bedruckbarkeit und Weichheit | Ungefütterte Kapuze | Daumenlöcher an den Ärmelabschlüssen | Schmale Unisex-Passform | Amerikanische Größen, Artikel fällt sehr groß aus

Farbe	Größen	1	ab 24	ab 240
Coloured	XS - XL	45,82	39,10	36,65
Coloured	XXL	47,72	40,72	38,18
Oatmeal Heather/Salt-N-Pepper	XS - XL	49,10	41,89	39,27
Oatmeal Heather/Salt-N-Pepper	XXL	50,98	43,51	40,79



NP380 | IND4000C Men's Heavyweight Hooded Pullover

70% Baumwolle / 30% Polyester (Heather Farben: 52% Baumwolle / 48% Polyester), (Camo Farben: 75% Baumwolle / 25% Polyester)

XS, S, M, L, XL, XXL, 3XL, 4XL

330 g/m²

Independent

XS, S, M, L, XL, XXL, 3XL, 4XL

BLACK	CHARCOAL HEATHER	GREY HEATHER	NAVY	WHITE
-------	------------------	--------------	------	-------

XS, S, M, L, XL, XXL, 3XL

ALPINE GREEN	ARMY	ARMY CAMO	BLACK CAMO	BLUE AQUA	BONE	CARDINAL
CHARCOAL (SOLID)	CHARCOAL HEATHER/BLACK	CHARCOAL HEATHER/CURRENT	CURRENT	DARK GREEN	FOREST CAMO	GOLD
GREY HEATHER/BLACK	GREY HEATHER/CURRENT	GREY HEATHER/SLATE BLUE	GUNMETAL HEATHER	LAVENDER	LIGHT PINK	LIGHT YELLOW
MAROON	MINT	PEACH	RED	ROYAL	SADDLE	SAFETY ORANGE
SAFETY YELLOW	SANDSTONE	SLATE BLUE	SNOW CAMO	TIGER CAMO		

100 % 32-fädige Baumwolle für hervorragende Druckeigenschaften und Weichheit | Hinweis: Die Farbvariante Heather besteht nicht aus 100 % Baumwolle | Kapuze mit Fleece-Futter | Alle Säume doppelt genäht mit Splitmasche | Twill-Nackenband | Ripp an Ärmelbündchen und Bund | Nickel-Ösen

Farbe	Größen	1	ab 24	ab 240
Coloured	XS - XL	42,17	35,99	33,75
Coloured	XXL - 3XL	44,08	37,60	35,25
Coloured	4XL	47,91	40,86	38,32
Camo Colours	XS - XL	54,67	46,65	43,74
Camo Colours	XXL - 3XL	56,57	48,27	45,24



TJ5102 | 5102 **Power Hoodie**

70% Baumwolle / 30% Polyester

XS, S, M, L, XL, XXL, 3XL, 4XL, 5XL

280 g/m²

Tee Jays

BLACK	DARK GREY (SOLID)	FOREST GREEN	NAVY
RED			

70% Bio-Baumwolle / 30% Polyester | Kuschelige Kapuze und Vordertasche | Abreißbares Nackenetikett | Doppelt gefärbt | Elasthan in allen Ripp-Bündchen für bessere Stabilität | Innen angeraut | Waschbar bis 60 °C



EA041 | EA041 **Corcovado Organic Hoody**

100% Baumwolle (Heather Grey: 90% Baumwolle / 10% Viskose)

XS, S, M, L, XL, XXL

270 g/m²

Ecologie

HEATHER GREY	JET BLACK	NAVY
--------------	-----------	------

100 % Bio-Baumwolle | Fleeceinnenseite | Angeraute Oberfläche | Eingesetzte Ärmel | Abgeschrägte Manschette | Kragen, Ärmelbündchen und Saum gerippt | Band am rückwärtigen Halsausschnitt | Kängurutasche | Kapuze ohne Kordelzug | Leicht tailliert | Neutrales Größenlabel zum einfachen Umlabeln



BYBB006 | BB006 **Basic Oversize Hoody**

80% Baumwolle / 20% Polyester

XS, S, M, L, XL, XXL, 3XL, 4XL, 5XL

330 g/m²

Build Your Brand Basic

BLACK	BURGUNDY	CHARCOAL	HEATHER GREY
NAVY	OLIVE	WHITE	

Übergroßer Schnitt | Weicher Baumwoll-Mix | Kapuze lässt sich mittels Kordelzug mit an den Enden eingefassten Bändern verstellen | Kängurutasche | Breite Bündchen an Ärmeln und Saum | Nur ein Größenetikett - für einfaches Rebranding



BYBB007 | BB007 **Ladies Basic Hoody**

50% Baumwolle / 50% Polyester

XS, S, M, L, XL, XXL, 3XL, 4XL, 5XL

270 g/m²

Build Your Brand Basic

BLACK	BURGUNDY	CHARCOAL	HEATHER GREY
HIBISKUS PINK	NAVY	OCEAN BLUE	OLIVE
WHITE			

Weicher Baumwoll-Mix | Regular Fit | Breite Bündchen an Ärmeln und Saum | Kapuze lässt sich mittels Kordelzug verstellen | Kängurutasche | Nur ein Größenetikett - für einfaches Rebranding



Farbe	Größen	1	ab 10	ab 100
Coloured	XS - XXL	40,58	37,22	36,10
Coloured	3XL - 5XL	42,96	39,39	38,20

Farbe	Größen	1	ab 30	ab 300
Coloured	XS - XXL	30,18	24,97	23,82

Just Hoods®
 RWDiS

JH004 | JH004

Electric Hoodie

85% Polyester / 15% Baumwolle

S, M, L, XL, XXL

280 g/m²

Just Hoods



Ringgesponnene Baumwolle | Doppellagige Kapuze | Doppelnahtverarbeitung | Kängurutasche an Vorderseite | Innen angeraut | Leuchtende, auffällige Farben | Strick-Bündchen an Ärmeln und Saum | Ton-in-Ton Kordelzug | Heraustrennbares Etikett ermöglicht einfaches Umlabeln

Just Hoods®
 RWDiS

JH017 | JH017

Surf Hoodie

80% Baumwolle / 20% Polyester

XS, S, M, L, XL, XXL, 3XL

280 g/m²

Just Hoods



Doppelnaht-Detail | Melierter Stoff | Legere Passform | 2-lagige Kapuze | Kängurutasche | Kordelzüge mit flacher Schnur | Bündchen und Saum gerippt | Heraustrennbares Etikett

Farbe	Größen	1	ab 24	ab 240
Coloured	S - XXL	29,46	24,40	23,28

Farbe	Größen	1	ab 24	ab 240
Coloured	XS - 3XL	25,87	21,40	20,42

mantis

P142 | M142

Women's Hoodie Dress

80% Baumwolle / 20% Polyester

S, M, L, XL

280 g/m²

Mantis



Legerer, übergroßer Schnitt | Lang geschnitten | French Terry aus Biobaumwolle und rPET (= recyceltes PET (z.B. recycelte Plastikflaschen, etc.)) | Extralange Bündchen mit Daumenloch | Tief angesetzte Ärmel | Extralange Kordeln | 3-teilige, einlagige Kapuze | Seitenschlitze | Abreißbares Etikett | OCS zertifiziert

Farbe	Größen	1	ab 30	ab 300
Black	S - XL	38,29	33,20	30,73



BCWU03W | WU03W

#Hoodie

80% Baumwolle / 20% Polyester (Heather Mid Grey, Heather Navy, Heather Asphalt, Heather Red, Heather Dark Green, Heather Royal Blue, Heather Purple: 60% Baumwolle / 40% Polyester), (Heather Grey: 92% Baumwolle / 8% Viskose)

XS, S, M, L, XL, XXL, 3XL, 4XL, 5XL

280 g/m²

B&C

XS, S, M, L, XL, XXL, 3XL, 4XL, 5XL

ASPHALT	BLACK PURE	HEATHER GREY
NAVY BLUE	RED	ROYAL
WHITE		

XS, S, M, L, XL, XXL, 3XL

CANDY PINK	DESERT	ELEPHANT GREY
FOREST GREEN	GREY FOG	HAWAIIAN BLUE
HEATHER ASPHALT	HEATHER DARK GREEN	HEATHER MID GREY
HEATHER NAVY	HEATHER PURPLE	HEATHER RED
HEATHER ROYAL BLUE	KELLY GREEN	LAVENDER
LIGHT JADE	MELON ORANGE	MILLENNIAL KHAKI
NUDE	PALE PINK	PALE YELLOW
PINK FIZZ	PURE ORANGE	PURE SKY
RADIANT PURPLE	SAGE	SOLAR YELLOW
WINE		

Unisex | French Terry | Lange Ärmel | Mit Kapuze | Normale Passform | Sanforisierte, ringgesponnene Baumwolle | Seitennähte | Einfaches Branding: Kein B&C-Etikett | Innen Halbmond aus Single-Jersey auf Rückseite | Ungebürstete Qualität | Widerstandsfähige Qualität | Weiches Handgefühl | Glatte und ebene Oberfläche | In Seitennaht: Weiches Satin-Etikett

Farbe	Größen	1	ab 20	ab 200
Coloured	XS - 3XL	21,78	19,40	17,97
Coloured	4XL - 5XL	27,25	24,25	22,47



BCWW04W | WW04W

#Hoodie Sweat /Women

80% Baumwolle / 20% Polyester (Heather Mid Grey, Heather Navy, Heather Asphalt, Heather Red, Heather Dark Green, Heather Royal Blue, Heather Purple: 60% Baumwolle / 40% Polyester), (Heather Grey: 92% Baumwolle / 8% Viskose)

XS, S, M, L, XL, XXL, 3XL

280 g/m²

B&C

XS, S, M, L, XL, XXL, 3XL

ASPHALT	BLACK PURE	HEATHER GREY
NAVY BLUE	RED	ROYAL
WHITE		

XS, S, M, L, XL, XXL

CANDY PINK	DESERT	ELEPHANT GREY
FOREST GREEN	GREY FOG	HAWAIIAN BLUE
HEATHER ASPHALT	HEATHER DARK GREEN	HEATHER MID GREY
HEATHER NAVY	HEATHER PURPLE	HEATHER RED
HEATHER ROYAL BLUE	KELLY GREEN	LAVENDER
LIGHT JADE	MELON ORANGE	MILLENNIAL KHAKI
NUDE	PALE PINK	PALE YELLOW
PINK FIZZ	PURE ORANGE	PURE SKY
RADIANT PURPLE	SAGE	SOLAR YELLOW
WINE		

French Terry | Lange Ärmel | Normale Passform | Sanforisierte, ringgesponnene Baumwolle | Seitennähte | Einfaches Branding: Kein B&C-Etikett | Innen Halbmond aus Single-Jersey auf Rückseite | Ungebürstete Qualität | Widerstandsfähige Qualität | Weiches Handgefühl | Glatte und ebene Oberfläche | In Seitennaht: Weiches Satin-Etikett

Farbe	Größen	1	ab 20	ab 200
Coloured	XS - XXL	21,78	19,40	17,97
Coloured	3XL	27,25	24,25	22,47



JustHoods®
AWD is



JH003 | JH003

Varsity Hoodie

80% Baumwolle / 20% Polyester (Charcoal (Heather): 52% Baumwolle / 48% Polyester), (Heather Grey: 75% Baumwolle / 25% Polyester)

XS, S, M, L, XL, XXL, 3XL, 4XL, 5XL

280 g/m²

Just Hoods

XS, S, M, L, XL, XXL, 3XL, 4XL, 5XL

HEATHER GREY/FRENCH NAVY JET BLACK/FIRE RED JET BLACK/HEATHER GREY NEW FRENCH NAVY/HEATHER GREY

XS, S, M, L, XL, XXL

BABY PINK/ARCTIC WHITE BURGUNDY/GOLD CHARCOAL (HEATHER)/JET BLACK CHARCOAL (HEATHER)/ORANGE CRUSH DESERT SAND/VANILLA MILKSHAK FIRE RED/ARCTIC WHITE FIRE RED/JET BLACK
HAWAIIAN BLUE/OXFORD NAVY HEATHER GREY/FIRE RED HOT PINK/FRENCH NAVY HOT PINK/HEATHER GREY JET BLACK/HOT PINK JET BLACK/KELLY GREEN JET BLACK/ORANGE CRUSH
JET BLACK/PURPLE JET BLACK/SAPPHIRE BLUE KELLY GREEN/ARCTIC WHITE NEW FRENCH NAVY/SKY BLUE OXFORD NAVY/HAWAIIAN BLUE OXFORD NAVY/SUN YELLOW PURPLE/SUN YELLOW
ROYAL BLUE/ARCTIC WHITE ROYAL BLUE/SUN YELLOW SAPPHIRE BLUE/HEATHER GREY SAPPHIRE BLUE/ORANGE CRUSH

XS, S, M, L, XL, XXL, 3XL

BURGUNDY/CHARCOAL (HEATHER) JET BLACK/GOLD NEW FRENCH NAVY/FIRE RED

S, M, L, XL, XXL

ARCTIC WHITE/FRENCH NAVY ARCTIC WHITE/HOT PINK BOTTLE GREEN/FIRE RED BURGUNDY/OXFORD NAVY CANDYFLOSS PINK/HOT PINK CHARCOAL (HEATHER)/BURGUNDY CHARCOAL (HEATHER)/HEATHER GREY
FOREST GREEN/GOLD HEATHER GREY/JET BLACK HEATHER GREY/SAPPHIRE BLUE HOT CHOCOLATE/VANILLA MILKSHAKE JET BLACK/ARCTIC WHITE JET BLACK/SUN YELLOW KELLY GREEN/SUN YELLOW
LIME GREEN/MAGENTA MAGIC OXFORD NAVY/CANDYFLOSS PINK PURPLE/HEATHER GREY SAPPHIRE BLUE/LIME GREEN SKY BLUE/ARCTIC WHITE SUN YELLOW/FIRE RED

Doppellagige Kapuze | Innen angeraut | Strick-Bündchen | Doppelnähte | Innenkapuze kontrastfarben | Kontrastfarbene, flache Zugkordeln | Kängurutasche | Heraus-trennbares Etikett ermöglicht einfaches Umlabeln

Farbe	Größen	1	ab 24	ab 240
Coloured	XS - XXL	28,04	23,21	22,13
Coloured	3XL - 5XL	30,89	25,59	24,40



HRM900 | 900 Unisex Sweat Hoody

80% Baumwolle / 20% Polyester (Grey Melange: 90% Baumwolle / 10% Viskose)

XS, S, M, L, XL, XXL, 3XL, 4XL, 5XL

320 g/m²

HRM

BLACK	DARK GREY	DENIM	GREY MELANGE
NAVY	OFFWHITE	RASPBERRY	RED
ROYAL BLUE			

Weiches Mischgewebe | Modischer, körperbetonter Schnitt | Sehr glatte Oberflächenstruktur mit angerauter Innenseite | Kapuze mit mittig bestickter, flacher Kontrast-Kordel und Kontrast-Innenfutter | Beidseitig je eine HRM-Metall-Öse | Verstärktes, farblich passendes Nackenband | Saum und Abschluss von Taschen und Ärmeln aus elastischen 2x2 Ripp-Strick-Bündchen | Labelfrei | Gewebtes Fair4All Flaglabel in der linken Seitennaht | BSCI zertifizierte Produktion

Farbe	Größen	1	ab 20 (XXL ab 18)	ab 200 (XXL ab 180)
Coloured	XS - XL	38,63	36,70	34,77
Coloured	XXL	38,63	36,70	34,77
Coloured	3XL - 5XL	44,41	42,20	39,98

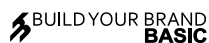

BYBB005 | BB005 Basic Raglan Hoody

50% Baumwolle / 50% Polyester

XS, S, M, L, XL, XXL, 3XL, 4XL, 5XL

270 g/m²

Build Your Brand Basic

BLACK/RED	CHARCOAL/BLACK	HEATHER GREY/BLACK
NAVY/BURGUNDY	WHITE/BLACK	

Farblich abgesetzte Raglan-Ärmel | Verstellbare Kapuze | Großzügige Kängurutasche | Gerippte Abschlüsse | Nur ein Größenetikett - für einfaches Rebranding

Farbe	Größen	1	ab 25	ab 250
Coloured	XS - XXL	31,70	28,44	26,78
Coloured	3XL - 5XL	35,70	32,01	30,13



TJ5432 | 5432 Two-Tone Hooded Sweatshirt

70% Baumwolle / 30% Polyester

S, M, L, XL, XXL, 3XL

310 - 320 g/m²

Tee Jays

HEATHER GREY/DARK GREY (SOLID)	HEATHER GREY/NAVY
--------------------------------	-------------------

Hochwertiger, gerippter Stoff mit Elasthan | Große Vordertasche | Innen angeraut | Doppelt genäht

Farbe	Größen	1	ab 10	ab 100
Coloured	S - XXL	49,15	44,79	43,46
Coloured	3XL	51,53	46,96	45,55



BU8127 | 8127 Striped Sleeve Raglan Jersey Sweat

65% Baumwolle / 35% Polyester

S, M, L, XL, XXL, 3XL

168 g/m²

Burnside

STRIATED BLACK/BLACK	STRIATED RED/STRIATED BLACK	STRIATED ROYAL/STRIATED BLACK
----------------------	-----------------------------	-------------------------------

Pullover mit unifarbenem Rumpfteil | Gestreifte Raglan-Ärmel | Kängurutaschen | Einfassung an Ärmelabschlüssen und Saum | Garnegefärbte Kapuze und Ärmel

Farbe	Größen	1	ab 12	ab 120
Coloured	S - XL	18,56	15,85	14,85
Coloured	XXL - 3XL	20,42	17,42	16,35



SOL'S
the fair spirit



L02998 | 02998

Unisex Seattle Sweat

Außen: 100% Baumwolle, Innen: 80% Baumwolle / 20% Polyester (Grey/Navy, Grey/Burgundy: 75% Baumwolle / 20% Polyester / 5% Viskose), (Charcoal Melange/Black: 60% Baumwolle / 40% Polyester)

XS, S, M, L, XL, XXL, 3XL

280 g/m²

SOL'S

CHARCOAL GREY MELANGE/BLACK	GREY MELANGE/BURGUNDY	GREY MELANGE/FRENCH NAVY
RED/FRENCH NAVY	WHITE/FRENCH NAVY	

Molton 280 Low Shrinkage Fabric; 80% Baumwolle Ringspun / 20% Polyester; Molton innen angeraut; Außenmaterial: 100% Baumwolle | 2-farbig | Raglan-Ärmel | Kängurutasche | Feinrippeinfassung an Ärmelbündchen und Saum | Gefütterte Kapuze, mit Kordel verstellbar | Nackenband auf der Krageninnenseite | Kein Label

Farbe	Größen	1	ab 25	ab 250
Coloured	XS - XXL	36,79	31,18	29,16
Coloured	3XL	40,48	34,32	32,08



JustHoods
RWDiS



JH018 | JH018

Nautical Stripe Hoodie

Navy Stripe: 80% Baumwolle / 20% Polyester, Heather Grey Stripe: 90% Baumwolle / 10% Viskose

XS, S, M, L, XL, XXL

280 g/m²

Just Hoods

HEATHER GREY STRIPE	NAVY STRIPE
---------------------	-------------

Streifendesign | French Terry | Lockere Passform | Kängurutasche | Doppelt gewebte Kapuze | Runde Zugschnur | Gerippte Ärmelabschlüsse und Saum | Weiches Baumwollgewebe sorgt für eine ideale Druckoberfläche | Einfaches Abreißetikett

Farbe	Größen	1	ab 24	ab 240
Coloured	XS - XXL	37,37	30,92	29,49



JustHoods
RWDiS



JH103 | JH103

Game Day Hoodie

70% Baumwolle / 30% Polyester (Heather Grey: 65% Baumwolle / 35% Polyester)

XS, S, M, L, XL, XXL, 3XL

330 g/m²

Just Hoods

DEEP BLACK/HEATHER GREY	HEATHER GREY/DEEP BLACK	NEW FRENCH NAVY/HEATHER GREY
-------------------------	-------------------------	------------------------------

Ringgesponnene Baumwolle | Schwerer Hoodie | Gestreifte Details am Ärmel | Normale Passform | Doppelt gewebte Kapuze mit Single Jersey-Kontrastfutter | Zwillingsnadelstich-Detail | Eingesetzter Ärmel | Kängurutasche | 2x1 Ripp Ärmelabschlüsse und Saum | Gebürstetes Innenvlies | Weiches Baumwollgewebe sorgt für eine ideale Druckoberfläche | Einfaches Abreißetikett

Farbe	Größen	1	ab 24	ab 240
Coloured	XS - XXL	34,46	28,54	27,20
Coloured	3XL	37,37	30,92	29,49



BURNSIDE



BU8603 | 8603

Printed Striped Marl Pullover

55% Baumwolle / 45% Polyester

S, M, L, XL, XXL, 3XL

280 g/m²

Burnside

BLACK - CHARCOAL (STRIPED)	LT. BLUE - BLACK (STRIPED)	RED - BLACK (STRIPED)
----------------------------	----------------------------	-----------------------

Abgesteppter V-Ausschnitt passend zur Kapuze | Tunnelzug-Kapuze, gerippte Ärmelabschlüsse und Saum in Schwarz | Kängurutaschen | Handytasche mit Zipper

Farbe	Größen	1	ab 12	ab 120
Coloured	S - XL	42,17	35,99	33,75
Coloured	XXL - 3XL	46,41	39,60	37,13

SWEAT JACKET

4



JustHoods®
 AWDiS

JH051 | JH051

Urban Varsity Zoodie

70% Baumwolle / 30% Polyester (Charcoal (Heather): 52% Baumwolle / 48% Polyester), (Heather Grey: 65% Baumwolle / 35% Polyester)

S, M, L, XL, XXL

330 g/m²

Just Hoods

CHARCOAL (HEATHER)/JET BLACK	HEATHER GREY/JET BLACK	JET BLACK/ARCTIC WHITE
JET BLACK/FIRE RED	OXFORD NAVY/HEATHER GREY	

Ärmel in Kontrastfarbe | Bündchen gestrickt und mit Streifendetails | YKK-Reißverschluss und Reißverschlusszieher aus Metall und mit Kinnschutz | Kängurutaschen | Innen angeraut | Große, flache, cremefarbene Zugbänder | Weiches Material mit Baumwolloberfläche ideal zum Bedrucken | Worldwide Responsible Accredited Production (WRAP)-zertifizierte Produktion | Heraustrennbares Etikett ermöglicht einfaches Umlabeln

JustHoods®
 AWDiS

JH043F | JH043F

Women's Varsity Jacket

70% Baumwolle / 30% Polyester (Heather Grey: 65% Baumwolle / 35% Polyester)

XS, S, M, L, XL

330 g/m²

Just Hoods

BABY PINK/WHITE	BURGUNDY/HEATHER GREY	HOT PINK/HEATHER GREY
JET BLACK/HEATHER GREY	JET BLACK/SUN YELLOW	JET BLACK/WHITE

Kontrastfarbene Ärmel | Girlie-Passform | Gestrickter Kragen, Ärmelbündchen und Bund mit Streifendetails | Druckknopfverschluss | Kontrastnieten | Kontrastleistentaschen | Nackenband | Innen angeraut | Aufhänger im Nacken | Heraustrennbares Etikett ermöglicht einfaches Umlabeln | Material mit weicher Baumwolloberseite bietet die ideale Druckoberfläche | Produktion mit Worldwide Responsible Accredited Production (WRAP)-Zertifizierung

Farbe	Größen	1	ab 24	ab 240
Coloured	S - XXL	40,98	33,92	32,34

Farbe	Größen	1	ab 24	ab 240
Coloured	XS - XL	33,80	27,97	26,68

**BEST
SELLER**
JustHoods®
 AWDiS

JH043 | JH043

Varsity Jacket

70% Baumwolle / 30% Polyester (Charcoal (Heather): 52% Baumwolle / 48% Polyester), (Heather Grey: 65% Baumwolle / 35% Polyester)

XS, S, M, L, XL, XXL, 3XL

330 g/m²

Just Hoods

XS, S, M, L, XL, XXL, 3XL

BURGUNDY/HEATHER GREY	FIRE RED/WHITE
JET BLACK/FIRE RED	JET BLACK/SUN YELLOW
JET BLACK/WHITE	OXFORD NAVY/WHITE

XS, S, M, L, XL, XXL

CHARCOAL (HEATHER)/HEATHER GREY	HEATHER GREY/WHITE
HOT PINK/WHITE	JET BLACK/CHARCOAL (HEATHER)
JET BLACK/HEATHER GREY	JET BLACK/HOT PINK
JET BLACK/ORANGE CRUSH	KELLY GREEN/WHITE
OXFORD NAVY/BURGUNDY	OXFORD NAVY/HEATHER GREY
PURPLE/HEATHER GREY	PURPLE/WHITE
ROYAL BLUE/WHITE	SAPPHIRE BLUE/HEATHER GREY

Kontrastfarbene Ärmel | Kragen, Ärmelbündchen und Taillenbund aus gestreiftem Strick | Druckknopf-Verschluss | Kontrastfarbene Verzierung | Eingesetzte, kontrastfarbene Taschen | Innen angeraut | Nackenband | Aufhänge-Öse am Nacken | Heraustrennbares Etikett ermöglicht einfaches Umlabeln

Farbe	Größen	1	ab 24	ab 240
Coloured	XS - XXL	33,80	27,97	26,68
Coloured	3XL	36,65	30,35	28,94



NEW

BUILD YOUR BRAND BASIC



BYBB004 | BB004 Basic College Jacket

80% Baumwolle / 20% Polyester

XS, S, M, L, XL, XXL, 3XL, 4XL, 5XL

330 g/m²

Build Your Brand Basic

BLACK/HEATHER GREY	BLACK/WHITE	HEATHER GREY/WHITE
NAVY/WHITE	RED/WHITE	

College-Style | Gerippter Kragen | Regular Fit | Ripp-Strick-Elemente an Ärmeln und Saum | Durchgehende Knopfleiste mit Metallic-Knöpfen | Leistentaschen | Nur ein Größenetikett - für einfaches Rebranding

Farbe	Größen	1	ab 20	ab 200
Coloured	XS - XXL	31,70	28,44	26,78
Coloured	3XL - 5XL	35,70	32,01	30,13



SFM511 | SF511 Unisex Bomber Zip-Through Sweat

70% Baumwolle / 30% Polyester

XS, S, M, L, XL, XXL

330 g/m²

SF Men

BLACK	NAVY
-------	------

Entfernbares Skinnifit-Label | Kragen, Bündchen und Tailenband im Ripp-Muster | YKK-Reißverschluss vorne | Eingrifftaschen vorne | Nackenband

Farbe	Größen	1	ab 24	ab 240
Coloured	XS - XXL	38,27	31,46	30,23



miners mate



MY710 | MY710 my mate - Men's Zip Hoody

80% Baumwolle / 20% Polyester (Heather Farben: 60% Baumwolle / 40% Polyester), (Heather Grey: 85% Baumwolle / 15% Viskose)

S, M, L, XL, XXL, 3XL

300 g/m²

Miners mate

BLACK/HEATHER BLACK	BURGUNDY/HEATHER BURGUNDY	GREY SOLID/HEATHER GREY
HEATHER GREY/GREY SOLID	NAVY/HEATHER NAVY	OLIVE/HEATHER OLIVE

Ringgesponnene Baumwolle | Modern Fit | 3-teilige, doppellagige Kapuze für besseren Tragekomfort | Gleichfarbige, flache Kordel | Reißverschluss aus Metall | Zwei Seitentaschen mit Reißverschlüssen | Ärmelabschlüsse und Bund aus 2x1 Ripp-Strick | Nackenband | Raglan-Ärmel | Seitennähte | Neutrales Größenetikett im Kragen, seitlich versetzt | Entfernbares miners mate-Etikett | Einlaufvorbehandelt | Enzym- und silikongewaschen

Farbe	Größen	1	ab 20 (L ab 18, XXL ab 16)	ab 200 (L ab 180, XXL ab 160)
Coloured	S - M	57,17	50,93	47,48
Coloured	L - XL	57,17	50,93	47,48
Coloured	XXL - 3XL	57,17	50,93	47,48



miners mate



MY720 | MY720 my mate - Ladies' Zip Hoody

80% Baumwolle / 20% Polyester (Heather Farben: 60% Baumwolle / 40% Polyester), (Heather Grey: 85% Baumwolle / 15% Viskose)

XS, S, M, L, XL, XXL

300 g/m²

Miners mate

BLACK/HEATHER BLACK	BURGUNDY/HEATHER BURGUNDY	GREY SOLID/HEATHER GREY
HEATHER GREY/GREY SOLID	NAVY/HEATHER NAVY	OLIVE/HEATHER OLIVE

Ringgesponnene Baumwolle | Modern Fit | 3-teilige, doppellagige Kapuze für besseren Tragekomfort | Gleichfarbige, flache Kordel | Reißverschluss aus Metall | Zwei Seitentaschen mit Reißverschlüssen | Ärmelabschlüsse und Bund aus 2x1 Ripp-Strick | Nackenband | Raglan-Ärmel | Seitennähte | Neutrales Größenetikett im Kragen, seitlich versetzt | Entfernbares miners mate-Etikett | Einlaufvorbehandelt | Enzym- und silikongewaschen

Farbe	Größen	1	ab 20 (L ab 18, XXL ab 16)	ab 200 (L ab 180, XXL ab 160)
Coloured	XS - M	57,17	50,93	47,48
Coloured	L - XL	57,17	50,93	47,48
Coloured	XXL	57,17	50,93	47,48



BELLA+CANVAS.



CV3909 | 3909 Unisex Triblend Full Zip Hoodie

50% Polyester / 37,5% Baumwolle / 12,5% Viskose

XS, S, M, L, XL, XXL

280 g/m²

Canvas



Kängurutaschen | Kontrastfarbener Reißverschluss und Zugkordeln | Strick-Bündchen an den Ärmeln und am Saum | Gekämmte, ringgesponnene Baumwolle | Seitennähte | Retail Fit | Unisex

écologie.
by AWDiS

EA051 | EA051 Okavango Regen Zoody

70% Baumwolle / 30% Polyester

XS, S, M, L, XL, XXL

330 g/m²

Ecologie



70% Regenerierte Baumwolle / 30% recycelter Polyester | angesetzte Ärmel | gepeachte Oberfläche | Stoff innen gebürstet | Frontreißverschluss aus Metall | abgesetzter Bund und Saum | Kapuze mit Kordelzug | gerippter Bund und Saum | Kängurutasche vorne | Fashion fit | Neutrales Größenlabel zum einfachen Umlabeln

Farbe	Größen	1	ab 12	ab 120
Coloured	XS - XL	48,03	41,63	40,03
Coloured	XXL	53,53	46,39	44,60

Farbe	Größen	1	ab 20	ab 200
Coloured	XS - XXL	43,13	35,68	34,03

INDEPENDENT
TRADING COMPANYNEW
COLOUR

NP354 | PRM90HTZ Unisex Midweight French Terry Zip Hood

70% Baumwolle / 30% Polyester (Charcoal Heather, Black:

55% Baumwolle / 45% Polyester)

XS, S, M, L, XL, XXL

250 g/m²

Independent

BLACK	BURGUNDY HEATHER
BURNT ORANGE HEATHER	CHARCOAL HEATHER
GOLDEN WHEAT HEATHER	NAVY HEATHER
OATMEAL HEATHER	OATMEAL HEATHER/SALT-N-PEPPER
OLIVE HEATHER	SALT-N-PEPPER
SKY HEATHER	

Vorgewaschenes Baumwoll-Polyester-Gemisch French Terry | Oberfaden mit 32 Einzelfäden für hervorragende Bedruckbarkeit und Weichheit | Ungefütterte Kapuze | Spaltstich-Doppelnähte | 1x1 Ripp an Ärmelabschlüssen, Bund | Flache Zugkordel mit Nickel-Enden in antiker Optik | Medientasche und Öse an der Fronttasche | Daumenlöcher an den Ärmelabschlüssen | Twill-Nackenband | Schmale Unisex-Passform | Amerikanische Größen, Artikel fällt sehr groß aus

Farbe	Größen	1	ab 24	ab 240
Coloured	XS - XL	48,12	41,06	38,51
Coloured	XXL	50,05	42,72	40,06
Oatmeal Heather/Salt-N-Pepper	XS - XL	52,36	44,67	41,89
Oatmeal Heather/Salt-N-Pepper	XXL	54,26	46,29	43,41



Just Hoods
ALWAYS



JH059 | JH059 Retro Zoodie

80% Baumwolle / 20% Polyester (Charcoal (Heather): 52% Baumwolle / 48% Polyester)
XS, S, M, L, XL, XXL
280 g/m² Just Hoods

CHARCOAL GREY (HEATHER)/BURGUNDY | CHARCOAL GREY (HEATHER)/JET BLACK | CHARCOAL GREY (HEATHER)/OXFORD NAVY

Kapuzen-Jacke mit Metall-YKK-Reißverschluss | Schmal geschnitten | Kontrastfarbige Ärmel und Kapuze | Doppelnähte | Doppellagige Kapuze | Kontrastfarbige, weiße Zugbänder | Kängurutaschen | Gerippte Bündchen an Ärmel und Saum | Innen angeraut | Heraustrennbares Etikett ermöglicht einfaches Umlabeln

Farbe	Größen	1	ab 24	ab 240
Coloured	XS - XXL	31,61	26,16	24,97



BEST
SELLER

FRUIT OF THE LOOM®



NEW
COLOUR



F401N | 62-062-0 Classic Hooded Sweat Jacket

80% Baumwolle / 20% Polyester (Dark Heather Grey: 60% Baumwolle / 40% Polyester)
S, M, L, XL, XXL, 3XL, 4XL, 5XL
280 g/m² (White, Heather Grey: 260 g/m²) Fruit of the Loom

S, M, L, XL, XXL, 3XL, 4XL, 5XL
BLACK | HEATHER GREY

S, M, L, XL, XXL

AZURE BLUE | BURGUNDY | CLASSIC OLIVE | DARK HEATHER GREY
LIGHT GRAPHITE (SOLID) | RED | ROYAL BLUE | WHITE

S, M, L, XL, XXL, 3XL
DEEP NAVY

Verdeckter Reißverschluss für bessere Bedruckbarkeit | Doppellagige Kapuze mit gleichfarbigem, flachem Kordelzug | Single-Jersey Nackenband | Zwei aufgesetzte Taschen | Bündchen aus Baumwolle/Lycra® Ripp

Farbe	Größen	1	ab 24	ab 240
White	S - XXL	30,82	27,32	25,13
Coloured	S - XXL	32,06	28,42	26,13
Coloured	3XL - 5XL	38,65	34,25	31,49



russell

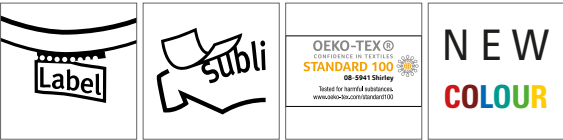

Z284M | R-284M Men's HD Zipped Hood Sweat

65% Polyester / 35% Baumwolle
XS, S, M, L, XL, XXL, 3XL
255 g/m² (White: 250 g/m²) Russell

BLACK	BLUE MARL	BRIGHT NAVY MARL
CONVOY GREY (SOLID)	FRENCH NAVY	GREY MARL
MAROON MARL	PINK MARL	RED MARL
SILVER MARL	WHITE	

Zeitgemäße, schmale Passform | Kontrast-Nackenband mit Ziernaht | Bund und Ärmelbündchen mit Überdecknaht | Entfernbare Haftetikett im Nackenbereich | Kapuze mit Jersey-Futter und verdeckter Zugbandführung | Farblich passendes Zugband mit Metallenden | Durchgehender, farblich passender Reißverschluss mit Zugband | Verdeckte Smartphone-Tasche | Kängurutasche | French Terry (keine Fusseln, da nicht angeraut)

Farbe	Größen	1	ab 24	ab 240
Coloured	XS - XXL	44,46	38,82	36,89
Coloured	3XL	46,70	40,77	38,72



BEST
SELLER
TEE JAYS

TJ5435N | 5435 Fashion Full Zip Hood

70% Baumwolle / 30% Polyester

S, M, L, XL, XXL, 3XL

310 g/m²

Tee Jays

BLACK	DARK GREY (SOLID)	DARK OLIVE	FLINT STONE
HEATHER GREY	NAVY		

Doppelnähte | Innen angeraut | Ringgesponnene, langfaserige, ägyptische Baumwolle | Elasthan-Anteil in allen Bündchen | Metall-Reißverschluss | Sehr weicher Griff | Überarbeitetes Modell mit Kontrast-Zugbändern | Doppelt gefärbt

TEE JAYS

TJ5436N | 5436 Womens Fashion Full Zip Hood

70% Baumwolle / 30% Polyester

S, M, L, XL, XXL

310 g/m²

Tee Jays

BLACK	DARK GREY (SOLID)	DARK OLIVE	FLINT STONE
HEATHER GREY	NAVY		

Überarbeitetes Modell mit Kontrast-Zugbändern | Doppelnähte | Femininer Schnitt | Innen angeraut | Ringgesponnene, langfaserige, ägyptische Baumwolle | Elasthan-Anteil in allen Bündchen | Metall-Reißverschluss | Sehr weicher Griff

Farbe	Größen	1	ab 10	ab 100
Coloured	S - XXL	59,64	54,36	52,72
Coloured	3XL	62,02	56,53	54,84

Farbe	Größen	1	ab 10	ab 100
Coloured	S - XXL	59,64	54,36	52,72

B&C
COLLECTION

BCWU03K | WU03K KING Zipped Hood Jacket

80% Baumwolle / 20% Polyester (Heather Grey: 75% Baumwolle / 21% Polyester / 4% Viskose), (Heather Mid Grey: 60% Baumwolle / 40% Polyester)

XS, S, M, L, XL, XXL, 3XL, 4XL

280 g/m²

B&C

XS, S, M, L, XL, XXL, 3XL, 4XL

ASPHALT	BLACK PURE	HEATHER GREY	NAVY BLUE
RED	ROYAL	WHITE	

XS, S, M, L, XL, XXL, 3XL

DARK CHERRY	HEATHER MID GREY	KHAKI
-------------	------------------	-------

Unisex | Innen gebürstetes Fleece | Normale Passform | Sanforisierte, ringgesponnene, gekämmte Baumwolle | Seitennähte | Kapuze mit Single-Jersey-Futter | Flache Zugschnur mit luxuriösen Metallspitzen | Nackenband | Verdeckter RV aus Metall | Single-Jersey-Halbmond im Rücken | Pfirsichhauteffekt aus 100 % Baumwolle | Weiches Doppel-Satin-Etikett

Farbe	Größen	1	ab 20	ab 200
Coloured	XS - 3XL	38,91	34,70	32,13
Coloured	4XL	48,58	43,39	40,17

B&C
COLLECTION

BCWW03Q | WW03Q QUEEN Zipped Hood Jacket /Women

80% Baumwolle / 20% Polyester (Heather Grey: 75% Baumwolle / 21% Polyester / 4% Viskose), (Heather Mid Grey: 60% Baumwolle / 40% Polyester)

XS, S, M, L, XL, XXL, 3XL

280 g/m²

B&C

XS, S, M, L, XL, XXL, 3XL

ASPHALT	BLACK PURE	HEATHER GREY	NAVY BLUE
RED	ROYAL	WHITE	

XS, S, M, L, XL, XXL

DARK CHERRY	HEATHER MID GREY	KHAKI
-------------	------------------	-------

Innen gebürstetes Fleece | Normale Passform | Sanforisierte, ringgesponnene, gekämmte Baumwolle | Seitennähte | Kapuze mit Single-Jersey-Futter | Flache Zugschnur mit luxuriösen Metallspitzen | Nackenband | Verdeckter RV aus Metall | Single-Jersey-Halbmond im Rücken | Pfirsichhauteffekt aus 100 % Baumwolle | Weiches Doppel-Satin-Etikett

Farbe	Größen	1	ab 20	ab 200
Coloured	XS - XXL	38,91	34,70	32,13
Coloured	3XL	48,58	43,39	40,17

HOSEN

5





NEW
COLOUR

SF69 | SK069 Women's Retro Shorts

100% Baumwolle (Heather Grey: 85% Baumwolle / 15% Viskose)

XS, S, M, L, XL, XXL

220 g/m²

SF Women

BLACK/BLACK	BLACK/WHITE	BRIGHT PINK/WHITE
BURGUNDY/WHITE	HEATHER GREY/BLACK	NAVY/WHITE
RED/WHITE	RED/YELLOW	

Entfernbares Skinnifit-Label | Single-Jersey | Damen-Retro-Short mit Kontrastbündchen und Kordel | Elastischer Hosenbund

Farbe	Größen	1	ab 72	ab 720
Coloured	XS - XXL	12,42	10,21	9,81



SOL'S
the fair spirit

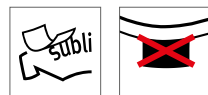

L01697 | 01697 Janeiro Short

100% Polyester

XS/S (0), M/L (1), XL/XXL (2)

130 g/m²

SOL'S

BLACK/WHITE	CARIBBEAN BLUE/WHITE	NEON CORAL/WHITE
NEON GREEN/WHITE	NEON YELLOW/WHITE	WHITE/BLACK

Flacher, elastischer Bund mit kontrastfarbenem Kordelzug | Kontrastfarbe an Seite und Bund | Geeignet für Sublimationsdruck

Farbe	Größen	1	ab 50	ab 500
White/Black	XS/S - XL/XXL	9,35	7,93	7,43
Coloured	XS/S - XL/XXL	10,23	8,66	8,12



SFM69 | SF069 Men's Retro Shorts

100% Baumwolle

S, M, L, XL

250 g/m²

SF Men

BLACK/WHITE	NAVY/WHITE
-------------	------------

Entfernbares Skinnifit-Label | Retrolook mit Kontrast-Einfassung und Ziehkordel | Taschen am Seitensaum | Elastischer Taillenumbund

Farbe	Größen	1	ab 36	ab 360
Coloured	S - XL	22,97	18,87	18,14



SOL'S
the fair spirit



L01660 | 01660 Jackson Bermuda

100% Baumwolle

38, 40, 42, 44, 46, 48, 50, 52

245 g/m²

SOL'S

BLACK	CHESTNUT	FRENCH NAVY	UMBER
-------	----------	-------------	-------

Casual Look | Reißverschluss mit Knöpfen | Gürtelschlaufen | Zwei seitliche Baggaschen mit geköpfter Patte | Zwei Paspeltaschen mit Patte hinten

Farbe	Größen	1	ab 20	ab 200
Coloured	38 - 46	39,79	33,72	31,54
Coloured	48 - 52	45,77	38,77	36,25



F495 | 64-036-0 **Lightweight Shorts**
80% Baumwolle / 20% Polyester
S, M, L, XL, XXL
240 g/m² Fruit of the Loom

BLACK DEEP NAVY HEATHER GREY

Lightweight Sweat-Material, unbrushed | Elastischer Taillenbund mit Kordel | Seitentaschen

Farbe	Größen	1	ab 24	ab 240
Coloured	S - XXL	12,78	11,33	10,42



BCTM202 | TM202 **Shorts Move**
100% Baumwolle (Sport Grey: 85% Baumwolle / 15% Viskose)
M, L, XL, XXL
185 g/m² B&C

BLACK DARK GREY (SOLID) NAVY SPORT GREY (HEATHER)

100% einlaufvorbearbeitete Ringspun-Baumwolle | Sport-Shorts | Knieläng | Elastischer Taillenbund | Zwei Seitentaschen und eine aufgesetzte Gesäßtasche | Saum unten mit doppelter Steppnaht | Seitennähte | B&C Collection ist Mitglied der Fair Wear Foundation

Farbe	Größen	1	ab 50	ab 500
Coloured	M - XXL	15,23	13,59	12,59



L233 | 01175 **Men's Short June**
80% Baumwolle / 20% Polyester
S, M, L, XL, XXL, 3XL
240 g/m² SOL'S

BLACK FRENCH NAVY GREY MELANGE ROYAL BLUE WHITE

Elastischer Bund | Zwei Seitentaschen



JHK481 | SWSHORTSM **Sweat Shorts Man**
60% Polyester / 40% Baumwolle
S, M, L, XL
290 g/m² JHK

BLACK GREY MELANGE NAVY

Shorts mit elastischem Bund | Fronttaschen mit farblich abgesetzten Nähten | Gesäßtasche

Farbe	Größen	1	ab 30	ab 300
White	S - 3XL	22,18	18,78	17,56
Coloured	S - 3XL	23,09	19,56	18,28

Farbe	Größen	1	ab 25	ab 250
Coloured	S - XL	16,47	14,28	13,40



SOL'S
the fair spirit

L02918 | 02918 Jared Women Pants

98% Baumwolle / 2% Elasthan, Gefütterte Taschen:

100% Baumwolle

36, 38, 40, 42, 44, 46

228 g/m²

SOL'S

BLACK	CREAMY DARK BLUE	FRENCH NAVY
-------	------------------	-------------

Satin: 98% Baumwolle / 2% Elasthan; gefütterte Taschen: 100% Baumwolle | Schräge Eingrifftaschen vorn | Enganliegende Passform | Zwei Paspeltaschen hinten | Tickeltasche | Gürtelschlaufen

Farbe	Größen	1	ab 20	ab 200
Coloured	36 - 46	57,38	46,74	44,82

L02917 | 02917 Jared Men Pants

98% Baumwolle / 2% Elasthan, Gefütterte Taschen:

100% Baumwolle

38, 40, 42, 44, 46, 48, 50, 52

228 g/m²

SOL'S

BLACK	CREAMY DARK BLUE	FRENCH NAVY
-------	------------------	-------------

Satin: 98% Baumwolle / 2% Elasthan; gefütterte Taschen: 100% Baumwolle | Schräge Eingrifftaschen vorn | Enganliegende Passform | Zwei Paspeltaschen hinten | Tickeltasche | Gürtelschlaufen

Farbe	Größen	1	ab 20	ab 200
Coloured	38 - 46	57,38	46,74	44,82
Coloured	48 - 52	63,19	51,46	49,34

So
DENIM
by shibui

SD050 | SD050 Luke Fashion Jean

98% Baumwolle / 2% Elasthan

28, 30, 32, 34, 36, 38, 40 / Länge: 31 (normal), 33 (lang)

340 g/m²

So Denim

FADED FASHION BLACK	FADED FASHION INDIGO
---------------------	----------------------

Slim Fit | Leicht tailliert | Fünf Taschen | Moderne Ausbleichungen und Whiskering-Effekte | Falten im Oberschenkelbereich | Leichte Risse an den Taschen | Gürtelschlaufen | Metall-Reißverschluss vorne mittig | Metall-Nieten-Detail an den Taschenecken | Doppelnaht-Detail

Farbe	Größen	1	ab 12	ab 120
Coloured	28/31 - 40/33	43,13	35,68	34,03

SD055 | SD055 Sophia Fashion Jean

98% Baumwolle / 2% Elasthan

6 (34), 8 (36), 10 (38), 12 (40), 14 (42), 16 (44), 18 (46) / Länge: 30 (normal), 32 (lang)

340 g/m²

So Denim

FADED FASHION BLACK	FADED FASHION INDIGO
---------------------	----------------------

Slim Fit | Leicht tailliert | Fünf Taschen | Moderne Ausbleichungen und Whiskering-Effekte | Falten im Oberschenkelbereich | Leichte Risse an den Taschen | Gürtelschlaufen | Metall-Reißverschluss vorne mittig | Metall-Nieten-Detail an den Taschenecken | Doppelnaht-Detail

Farbe	Größen	1	ab 12	ab 120
Coloured	6(34)/30 - 18(46)/32	43,13	35,68	34,03





SFM600 | SF600 **Men's Skinny Jeans**
73% Baumwolle / 25% Polyester / 2% Elasthan
28, 30, 32, 34, 36, 38, 40 / Länge: 32 (normal), 34 (lang)
SF Men

BLACK

TearAway-Label | Moderne Passform, auf Einzelhandel abgestimmt, 5-Pocket-Stil | Schlichte Metalldetails mit YKK-Zipper am Hosenschlitz | Doppelnaht-Absteppung | Gürtelschlaufen mit Absteppung | Mit Passe für guten Sitz | Garmentwash-Optik

Farbe	Größen	1	ab 12	ab 120
Black	28/32 - 40/34	42,53	34,96	33,58

SF600 | SK600 **Women's Skinny Jeans**
73% Baumwolle / 25% Polyester / 2% Elasthan
26, 28, 30, 32, 34, 36 / Länge: 32 (normal), 34 (lang)
SF Women

BLACK

TearAway-Etikett | Moderner, enganliegender Schnitt mit fünf Taschen | YKK-Metall-Reißverschluss | Zweinadel-Steppnähte | Gürtelschlaufen mit Steppnähten | Rückwärtiger Einsatz und moderner, höherer Bund für hervorragende Passform | Gewaschenes Kleidungsstück für extra weiche Qualität

Farbe	Größen	1	ab 12	ab 120
Black	26/32 - 36/34	40,77	33,53	32,20



L02084 | 02084 **Men's Slim Fit Jogging Pants Jake**

50% Baumwolle / 50% Polyester (Grey Melange: 64% Baumwolle / 30% Polyester / 6% Viskose), (Charcoal Melange: 60% Baumwolle / 40% Polyester)
XS, S, M, L, XL, XXL, 3XL
240 g/m²
SOL'S

BLACK	CHARCOAL MELANGE	FRENCH NAVY
GREY MELANGE	WHITE	

Zwei schräge Eingrifftaschen | Aufgesetzte Tasche hinten | 2x2 Ripp-Strick an der Taille und am Beinsaum | Kordelzug in der Taille

Farbe	Größen	1	ab 20	ab 200
Coloured	XS - XXL	29,65	25,11	23,49
Coloured	3XL	34,11	28,89	27,01

L02085 | 02085 **Women's Slim Fit Jogging Pants Jake**

50% Baumwolle / 50% Polyester (Grey Melange: 64% Baumwolle / 30% Polyester / 6% Viskose), (Charcoal Melange: 60% Baumwolle / 40% Polyester)
XS, S, M, L, XL, XXL
240 g/m²
SOL'S

BLACK	CHARCOAL MELANGE	FRENCH NAVY
GREY MELANGE	WHITE	

Aufgesetzte Tasche hinten | 2x2 Ripp-Strick an der Taille und am Beinsaum | Kordelzug in der Taille

Farbe	Größen	1	ab 20	ab 200
Coloured	XS - XXL	29,65	25,11	23,49



BELLA+CANVAS.



CV3727 | 3727

Unisex Jogger Sweatpants

52% Baumwolle / 48% Polyester (Heather Navy: 60% Baumwolle / 40% Polyester)

XS, S, M, L, XL, XXL

220 g/m²

Canvas

ATHLETIC HEATHER

BLACK

DARK GREY HEATHER

HEATHER NAVY

52% gekämmte und ringgesponnene Baumwolle/ 48% Polyester | Polyester-Fleece | Seitentaschen | Bund mit weißem Kordelzug | Beinbündchen

SOL'S
the fair spirit

L386 | 83030

Jogging Trousers Jogger

50% Baumwolle / 50% Polyester

XS, S, M, L, XL, XXL, 3XL

240 g/m²

SOL'S

BLACK

GREY MELANGE

NAVY

Innen angeraut | Eine aufgesetzte Gesäßtasche | Zwei Seitentaschen | Elastische Beinabschlüsse | Elastischer Taillenkordelzug

Farbe	Größen	1	ab 12	ab 120
Coloured	XS - XL	30,18	26,16	25,13
Coloured	XXL	35,65	30,92	29,73

Just Hoods
RWDs

JH074 | JH074

Tapered Track Pant

80% Baumwolle / 20% Polyester (Charcoal (Heather): 52% Baumwolle / 48% Polyester), (Heather Grey: 75% Baumwolle / 25% Polyester), (Green Camo: 70% Baumwolle / 30% Polyester)

S, M, L, XL, XXL

280 g/m²

Just Hoods

ASH (HEATHER)

CHARCOAL (HEATHER)

GREEN CAMO

HEATHER GREY

JET BLACK

NEW FRENCH NAVY

Moderne, taillierte, schmale Passform | Ripp-Bündchen | Fronttaschen | Elastischer Bund mit außenliegendem Tunnelzug | Heraustrennbares Etikett ermöglicht einfaches Umlabeln | Das weiche Baumwoll-Finish eignet sich gut zum Bedrucken

Farbe	Größen	1	ab 24	ab 240
Coloured	S - XXL	22,97	19,02	18,14
Green Camo	S - XXL	31,61	26,16	24,97

Just Hoods
RWDs

JH077 | JH077

Women's Tapered Track Pant

96% Baumwolle / 4% Elasthan (Heather Grey: 85% Baumwolle / 11% Polyester / 4% Elasthan)

XS, S, M, L, XL

280 g/m²

Just Hoods

HEATHER GREY

JET BLACK

NEW FRENCH NAVY

Moderne, taillierte, schmale Passform | Offener Saum | Fronttaschen mit YKK-Zippern | Elastischer Bund mit außenliegendem, unifarbendem Tunnelzug | Heraustrennbares Etikett ermöglicht einfaches Umlabeln | Das weiche Baumwoll-Finish eignet sich gut zum Bedrucken

Farbe	Größen	1	ab 24	ab 240
Coloured	XS - XL	22,97	19,02	18,14



miners
mate

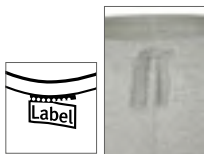

MY1110 | MY1110 **my mate - Men's Jogger**

80% Baumwolle / 20% Polyester (Heather Grey: 85% Baumwolle / 15% Viskose)

S, M, L, XL, XXL, 3XL

300 g/m²

Miners mate

BLACK **HEATHER GREY**

Abgesetzter Bund | Breite, gleichfarbige Kordel | Paspelierte, innenliegende Gesäßtasche | 2x1 Ripp-Strick an Beinsaum und Bund | Einschubtaschen vorne seitlich mit Nylon-Reißverschluss | Innen weich aufgerautes Jersey Material | Neutrales Größen-Etikett seitlich versetzt | Entfernbare miners mate-Etikett | Einlaufvorbehandelt | Enzym- und silikon-gewaschen



miners
mate

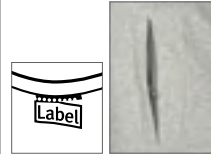

MY1120 | MY1120 **my mate - Ladies' Jogger**

80% Baumwolle / 20% Polyester (Heather Grey: 85% Baumwolle / 15% Viskose)

XS, S, M, L, XL, XXL

300 g/m²

Miners mate

BLACK **HEATHER GREY**

Abgesetzter Bund | Breite, gleichfarbige Kordel | 2x1 Ripp-Strick an Beinsaum und Bund | Einschubtaschen vorne seitlich mit Nylon-Reißverschluss | Innen weich aufgerautes Jersey Material | Neutrales Größen-Etikett seitlich versetzt | Entfernbare miners mate-Etikett | Einlaufvorbehandelt | Enzym- und silikon-gewaschen

Farbe	Größen	1	ab 18	ab 180
Coloured	S - 3XL	38,72	35,51	33,27

Farbe	Größen	1	ab 18	ab 180
Coloured	XS - XXL	37,87	34,70	32,53



SFM425 | SF425 **Men's Slim Cuffed Jogger**

60% Baumwolle / 40% Polyester (Heather Grey: 75% Baumwolle / 20% Polyester / 5% Viskose)

S, M, L, XL, XXL

250 g/m²

SF Men

BLACK **HEATHER GREY** **NAVY**

Entfernbare SF (Skniffit)-Label | Ripp-Bündchen und -Taillebund | Flaches Zugband | Gestickte Ösen | Zwei gerundete Seitentaschen | Entspricht Damen SF425 und Kinder SM425



SF425 | SK425 **Women's Slim Cuffed Jogger**

60% Baumwolle / 40% Polyester (Heather Grey: 75% Baumwolle / 20% Polyester / 5% Viskose)

XS, S, M, L, XL

250 g/m²

SF Women

BLACK **HEATHER GREY** **NAVY**

Entfernbare SF (Skniffit)-Label | Ripp-Bündchen und -Taillebund | Flaches Zugband | Gestickte Ösen | Zwei gerundete Seitentaschen | Entspricht Herren SFM425 und Kinder SM425

Farbe	Größen	1	ab 24	ab 240
Coloured	S - XXL	29,80	24,47	23,51

Farbe	Größen	1	ab 24	ab 240
Coloured	XS - XL	28,08	23,06	22,18



BELLA+CANVAS.



BL812 | 812

Women's Cotton Stretch Legging

95% Baumwolle / 5% Elasthan

S, M, L, XL

180 g/m²

Bella

BLACK

Gekämmte, ringgesponnene Baumwolle | Elastischer Taillenbund | Keine Seiten-naht



SF068 | SK068

Women's 3/4 Length Leggings

96% Baumwolle / 4% Elasthan

XS, S, M, L, XL, XXL

190 g/m²

SF Women

BLACK

Entfernbares Skinnifit-Label | Single-Jersey | 3/4-Leggings mit elastischem Bund und Doppelnähten am Saum

Farbe	Größen	1	ab 24	ab 240
Black	S - XL	19,18	16,64	15,99

Farbe	Größen	1	ab 36	ab 360
Black	XS - XXL	15,30	12,59	12,09



TEE JAYS



TJ5425 | 5425

Sweat Pants

70% Baumwolle / 30% Polyester

XS, S, M, L, XL, XXL

310 g/m²

Tee Jays

BLACK

HEATHER GREY

Ringgesponnene Baumwolle | Zwei Seitentaschen und eine Gesäßtasche | Aus ägyptischer Baumwolle | Besonders weiche Oberfläche | Doppelnähte | Doppelt gefärbt | Innen angeraut | Elasthan in allen Bündchen | Sehr weicher Griff

Neutral[®]
Certified Responsibility™

NE73331 | 073331

Unisex Jumpsuit

100% Baumwolle

XS, S, M, L, XL, XXL, 3XL

300 g/m²

Neutral

BLACK

NAVY

SPORTS GREY

Fairtrade-zertifizierte Baumwolle | Gekämmte Bio-Baumwolle | Fleece mit gebürsteter Rückseite | Passender YKK-Reißverschluss | Doppelt gefütterte Kapuze | Elasthan-Rippung an den Ärmeln und am Saum | Flache Schnüre

Farbe	Größen	1	ab 10	ab 100
Coloured	XS - XXL	52,50	47,84	46,41

Farbe	Größen	1	ab 15 (XXL ab 10)	ab 150 (XXL ab 100)
Coloured	XS - XL	94,89	81,32	77,99
Coloured	XXL - 3XL	94,89	81,32	77,99

UNTERWÄSCHE & CO.

6





Stedman
collection



S9692 | ST9692 Dexter Briefs 2-er Pack

92% Baumwolle / 8% Elasthan
S, M, L, XL, XXL
195 g/m²

Stedman®

BLACK OPAL **WHITE**

Single-Jersey, „Full-Feeder“ | Doppelpack | Elastischer Gummizug mit „Stedman“-Logo | Body Fit | Waschbar bis 40 °C

Farbe	Größen	1	ab 12	ab 120
Coloured	S - XXL	21,68	18,97	17,73



**BEST
SELLER**

FRUIT OF THE LOOM



F990 | 67-012-6 Classic Slip (3 Pair Pack)

100% Baumwolle
S, M, L, XL, XXL
150 g/m² (White: 145 g/m²)

Fruit of the Loom

BLACK STRIPE/WHITE/MID GREY MARL **BLACK/BLACK/BLACK** **NAVY/NAVY/MID BLUE**
WHITE/WHITE/WHITE

Klassisch schmaler Schnitt | Verdecktes elastisches Taillebenband | Gewebtes Markenlabel vorne mittig am Bund | Doppellagige Front | Form- und größenbeständig auch bei hohen Waschttemperaturen | Ohne Label

Farbe	Größen	1	ab 40	ab 400
Coloured	S - XXL	19,59	17,35	15,97



FRUIT OF THE LOOM



F991 | 67-018-7 Classic Sport (2 Pair Pack)

95% Baumwolle / 5% Elasthan
S, M, L, XL, XXL
155 g/m² (White: 150 g/m²)

Fruit of the Loom

BLACK/BLACK **LIGHT GREY MARL/LIGHT GREY MARL** **NAVY/NAVY**
WHITE/WHITE

Modisch athletischer Schnitt | Geprägter Markenname umlaufend um den Bund | Doppellagige Front | Ohne Label | Form- und größenbeständig auch bei hohen Waschttemperaturen

Farbe	Größen	1	ab 40	ab 400
Coloured	S - XXL	17,35	15,37	14,14



**BEST
SELLER**

FRUIT OF THE LOOM



F992 | 67-020-7 Classic Shorty (2 Pair Pack)

95% Baumwolle / 5% Elasthan
S, M, L, XL, XXL
155 g/m² (White: 150 g/m²)

Fruit of the Loom

BLACK/BLACK **LIGHT GREY MARL/LIGHT GREY MARL** **NAVY/NAVY**
WHITE/WHITE

Modischer Schnitt mit kurzem Beinansatz | Geprägter Markenschriftzug umlaufend um den Bund | Doppellagige Front | Form- und größenbeständig auch bei hohen Waschttemperaturen | Ohne Label

Farbe	Größen	1	ab 40	ab 400
Coloured	S - XXL	21,28	18,85	17,33



F993 | 67-026-7
 Classic Boxer (2 Pair Pack)

95% Baumwolle / 5% Elasthan
S, M, L, XL, XXL
 155 g/m² (White: 150 g/m²)

Fruit of the Loom

BLACK/BLACK

WHITE/WHITE

LIGHT GREY MARL/LIGHT GREY MARL

NAVY/NAVY

Klassisch geschnittener Boxer mit längerem Bein | Geprägter Markenname umlaufend um den Bund | Schlitzöffnung/seitlicher Eingriff vorne | Doppellagige Front | Form- und größenbeständig auch bei hohen Waschttemperaturen | Ohne Label

Farbe	Größen	1	ab 40	ab 400
Coloured	S - XXL	23,49	20,83	19,16



BY132 | BY132
 Men Boxer Shorts 2-Pack

95% Baumwolle / 5% Elasthan
S, M, L, XL, XXL, 3XL, 4XL, 5XL
 160 g/m²

Build Your Brand

BLACK

CHARCOAL (HEATHER)

HEATHER GREY

WHITE

Stretch Jersey | Umlaufender akzentuierter Gummibund

Farbe	Größen	1	ab 100	ab 1000
Coloured	S - XXL	13,14	11,78	11,09
Coloured	3XL - 5XL	15,78	14,16	13,33



E8001 | 8001
 Men's Boxer Shorts

95% Baumwolle / 5% Elasthan
S, M, L, XL, XXL
 180 g/m²

Promodoro

BLACK/RED

Modische Herrenunterhose | Single-Jersey | Roter Kontrast-Rand und rote Kontrast-Nähte | 95% gekämmte Baumwolle / 5% Elasthan

Farbe	Größen	1	ab 100	ab 1000
Black/Red	S - XXL	11,16	10,83	10,09



S9691 | ST9691
 Dexter Boxers 2-er Pack

92% Baumwolle / 8% Elasthan
S, M, L, XL, XXL
 195 g/m²

Stedman®

BLACK OPAL

WHITE

Single-Jersey, „Full-Feeder“ | Doppelpack | Elastischer Gummizug mit ‚Stedman‘-Logo | Body Fit | Waschbar bis 40 °C

Farbe	Größen	1	ab 12	ab 120
Coloured	S - XXL	26,04	22,78	21,30



seidensticker



SN002229 | 002229 **Men Boxer Shorts 2-Pack**

95% Baumwolle / 5% Elasthan
S, M, L, XL, XXL

Seidensticker

BLACK **GREY MELANGE** **WHITE**

Hochwertige Verarbeitung | Wertige Baumwolle mit Stretch-Anteil | Körperbetonte Passform | Breiter Bund | Mit markentypischer Stickerei versehen | 2er Pack



FRUIT OF THE LOOM®



F997 | 67-082-3 **Men's Original Style Tee (3 Pair Pack)**

100% Baumwolle
S, M, L, XL, XXL
135 g/m²

Fruit of the Loom

WHITE

Rundhalsausschnitt gerippt mit gleichfarbigem Nackenband | Großzügige Arm- und Kragenöffnungen für eine bequeme Passform

Farbe	Größen	1	ab 40	ab 400
Coloured	S - XXL	31,84	30,92	28,39

Farbe	Größen	1	ab 36	ab 360
White	S - XXL	16,35	14,49	13,33

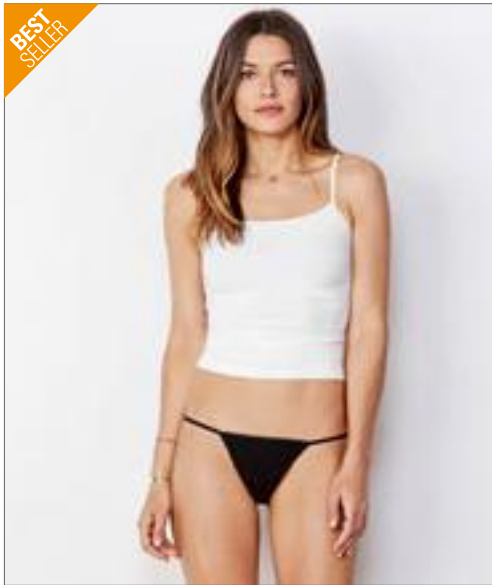

BELLA+CANVAS



BL301 | 301 **Women's Cotton Stretch String Tanga**

95% Baumwolle / 5% Elasthan
S, M, L
200 g/m²

Bella

BLACK **WHITE**

Gekämmte, ringgesponnene Baumwolle | Doppelsteppstich-Randeneinfassung mit elastischem Satinband für erhöhten Tragekomfort und Strapazierfähigkeit | Einlaufvorbehandelt

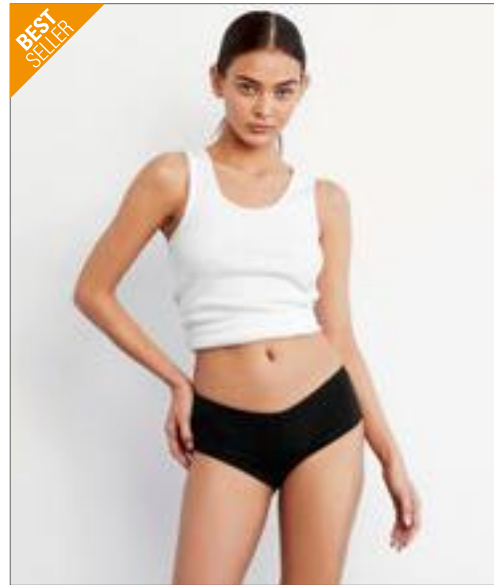

BELLA+CANVAS



BL491 | 491 **Women's Cotton Stretch Shortie**

95% Baumwolle / 5% Elasthan
S, M, L, XL
200 g/m²

Bella

S, M, L, XL

BLACK **WHITE**

S, M, L

FUCHSIA **RED**

Gekämmte, ringgesponnene Baumwolle | Bund mit Satinband für erhöhten Tragekomfort und Strapazierfähigkeit | Einlaufvorbehandelt

Farbe	Größen	1	ab 72	ab 720
Coloured	S - L	8,21	7,12	6,83

Farbe	Größen	1	ab 36	ab 360
Coloured	S - XL	9,59	8,31	8,00

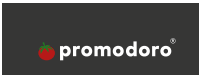

E8005 | 8005
 Women's Panty 95/5

95% Baumwolle / 5% Elasthan
XS, S, M, L, XL
 150 g/m²

Promodoro

BLACK

Panty aus Single-Jersey | 95% gekämmte Baumwolle / 5% Elasthan



SF436 | SK436
 Women's Fashion Brief

96% Polyester / 4% Elasthan (Jacquard Band: 60% Nylon / 30% Polyester / 10% Elasthan)
XS, S, M, L
 240 g/m²

SF Women

BLACK/WHITE
 WHITE/WHITE

Geeignet für Sublimationsdruck | Taillebund geeignet für Sublimationsdruck | Heraustrennbares Label für einfaches Umlabeln

Farbe	Größen	1	ab 100	ab 1000
Black	XS - XL	11,16	10,83	10,09

Farbe	Größen	1	ab 72	ab 720
Coloured	XS - L	9,69	7,97	7,64



TC052 | TC052
 Short Pyjamas Set in a Bag

100% Baumwolle (Heather Grey: 85% Baumwolle / 15% Viskose)
XS, S, M, L, XL
 140 g/m²

Towel City

WHITE/HEATHER GREY
 WHITE/PINK/WHITE STRIPE

Weißes Oberteil mit Racerback | Grau melierte Shorts mit elastischem Bund | Grau melierte Tasche mit Zugkordel | Weiches, leichtes Baumwoll-Jerseygewebe | Eignet sich gut zum Dekorieren | Single-Jersey



TC057 | TC057
 Ladies Satin Cami Short Pyjamas

95% Polyester / 5% Elasthan
XS/S, M/L, XL/XXL
 95 g/m²

Towel City

BLACK
 LIGHT PINK
 WHITE

Schlafanzug-Set mit Stretch-Satin-Cami und Shorts | V-Ausschnitt mit einfarbig eingefassten Spaghetti-Trägern | Einsteller auf der Rückseite der Gurte | Dehnband bei Shorts

Farbe	Größen	1	ab 36	ab 360
Coloured	XS - XL	23,63	19,44	18,66

Farbe	Größen	1	ab 36	ab 360
Coloured	XS/S - XL/XXL	32,32	26,56	25,51



E8100 | 8100 Business-Socks (5 Pair Pack)

79% Baumwolle / 16% Polyamid / 5% Elasthan
35/38, 39/42, 43/45, 46/48

Promodoro

BLACK

Business-Socke | Single Jersey | 79% gekämmte Baumwolle / 16% Polyamid / 5% Elasthan | 5er Pack



F994 | 67-600-Z Fruit Crew Socks (3 Pair Pack)

67% Baumwolle / 18% Polyester / 13% Polyamid / 2% Elasthan
S (35-38), M (39-42), L (43-46)

Fruit of the Loom

BLACK/BLACK/BLACK

HEATHER GREY/WHITE/BLACK

WHITE/WHITE/WHITE

Perfekte Wahl für den alltäglichen Gebrauch | Gepolsterte Sohlen bieten ein gemütliches Tragegefühl | Hoher Anteil natürlicher Fasern

Farbe	Größen	1	ab 20	ab 200
Black	35/38 - 46/48	38,79	37,60	34,99

Farbe	Größen	1	ab 60	ab 600
Coloured	35/38 - 43/46	14,97	13,28	12,21



F995 | 67-602-Z Fruit Quarter Socks (3 Pair Pack)

70% Baumwolle / 22% Polyester / 6% Polyamid / 2% Elasthan
S (35-38), M (39-42), L (43-46)

Fruit of the Loom

BLACK/BLACK/BLACK

HEATHER GREY/WHITE/BLACK

WHITE/WHITE/WHITE

Perfekte Passform mit leichter Polsterung am Knöchel | Gepolsterte Sohlen für zusätzlichen Komfort | Hoher Anteil natürlicher Fasern



F996 | 67-608-Z Fruit Work Gear Socks (3 Pair Pack)

72% Baumwolle / 23% Polyamid / 4% Polyester / 1% Elasthan
M (39-42), L (43-46)

Fruit of the Loom

BLACK

BLACK GREY MELANGE

Perfekte Passform für das tägliche Tragen | Gepolsterte Sohlen für zusätzlichen Komfort und Schutz | Hoher Anteil natürlicher Fasern

Farbe	Größen	1	ab 72	ab 720
Coloured	35/38 - 43/46	12,66	11,23	10,33

Farbe	Größen	1	ab 45	ab 450
Coloured	39/42 - 43/46	21,78	19,30	17,75



JAMES & NICHOLSON



JN214 | JN214
Sport Sneaker Socks
 62% Polyester / 20% Polyamid / 16% Baumwolle / 2% Elasthan
 35/38, 39/41, 42/44, 45/47

James+Nicholson

BLACK/WHITE	BRIGHT BLUE/WHITE	BRIGHT GREEN/WHITE
BRIGHT ORANGE/WHITE	BRIGHT YELLOW/WHITE	RED/WHITE
WHITE/WHITE		

Funktionelle, kurze Sportsocke für Damen und Herren | Atmungsaktiv und feuchtigkeitsregulierend | Flache und druckfreie Kettelnah | Sohlen- und Zehenbereich gepolstert



JAMES & NICHOLSON



JN215 | JN215
Sport Socks
 55% Polyester / 22% Baumwolle / 21% Polyamid / 2% Elasthan
 35/38, 39/41, 42/44, 45/47

James+Nicholson

BLACK/WHITE	BRIGHT BLUE/WHITE	BRIGHT GREEN/WHITE
BRIGHT ORANGE/WHITE	BRIGHT YELLOW/WHITE	RED/WHITE
WHITE/WHITE		

Funktionelle, kurze Sportsocke für Damen und Herren | Atmungsaktiv und feuchtigkeitsregulierend | Flache und druckfreie Kettelnah | Sohlen- und Zehenbereich gepolstert

Farbe	Größen	1	ab 10	ab 100
Coloured	35-38 - 45-47	6,43	5,95	5,83



REGATTA
 PROFESSIONAL



RG003 | RMH003
Workwear Socks (3 Pair Pack)
 68% Baumwolle / 16% Polyacryl / 14% Polyester / 2% Elasthan
 39/46 (6-11)

Regatta Professional

BLACK

3er Pack| Ripp-Strick am Knöchel | Gepolsterte Fersen- und Zehenpartie | Flacher Zehenabschluss für höheren Tragekomfort



SPIRO



RT293X | S293X
Sneaker Sports Socks (3 Pair Pack)
 97% Polyester / 3% Elasthan
 S/M (37/41), L/XL (42/46)

SPIRO

BLACK/RED

GREY/LIME

WHITE/NAVY

Gerippt an Bündchen und Spann | 2-farbig | Niedrig geschnittene Socken mit Fersenlasche | Passend zur kompletten SPIRO Teamwear Kollektion | Gepolsterte Sohle für einen angenehmen, weichen Tritt | Sicherer Sitz durch den gerippten Spann, verhindert bei Bewegung Faltenbildung

Farbe	Größen	1	ab 16	ab 160
Black	39/46	12,97	11,78	11,07

Farbe	Größen	1	ab 100	ab 1000
Coloured	S/M - L/XL	8,33	7,02	6,66



RT294 | S294X Technical Compression Coolmax Sports Socks

96% Nylon / 4% Elasthan
S/M (37/41), L/XL (42/46), XXL (47/50)

SPIRO

S/M, L/XL, XXL

WHITE

S/M, L/XL

BLACK PURPLE

Geripptes Bündchen | Strapazierfähige Funktionssocken | Kurze Sneakersocke | 2-farbig | Zehen- und Fersenpolster und Senkfußeinlage | Ergonomische Passform mit Verstärkung für optimalen Schutz und Kompression | Spezielle Polster an empfindlichen Stellen | Präzise Kompressionschichten | COOLMAX® Gewebe, schnell trocknend und kühlend | Antibakteriell | Einzeln verpackt- eine Farbe in jeder Packung

Farbe	Größen	1	ab 100	ab 1000
Coloured	S/M - XXL	9,52	8,33	7,97



RT295 | S295X 3-Pack Mixed Stripe Coolmax Sneaker Socks

97% Polyester / 3% Elasthan
S/M (37/41), L/XL (42/46)

SPIRO

WHITE/GREY/BLUE

Niedrig geschnittene Socken | 2-farbig | Zehen- und Fersenpolster | Antibakterielle Ausrüstung | Sicherer Sitz durch den gerippten Spann verhindert bei Bewegung Faltenbildung | COOLMAX® Gewebe, schnell trocknend und kühlend

Farbe	Größen	1	ab 100	ab 1000
White/Grey/Blue	S/M - L/XL	10,59	9,40	9,04



VA800 | S8021 Vapor SubliSock™ „Crew“ (6 Pair Pack)

95% Polyester / 5% Elasthan
35-38 (4-6), 39-42 (6-9), 43-47 (9-13)

Vapor Apparel

WHITE/BLACK

Schwarze Zehen- und Fersenkappe | PURE-Tech™ Feuchtigkeitsregulierung | Geeignet für Sublimationsdruck | 6er Pack | Beinlänge ca. 7 Inch/18cm



VA810 | S8031 Vapor SubliSock™ „Training“ (6 Pair Pack)

95% Polyester / 5% Elasthan
35-38 (4-6), 39-42 (6-9), 43-47 (9-13)

Vapor Apparel

WHITE/BLACK

Schwarze Zehen- und Fersenkappe | PURE-Tech™ Feuchtigkeitsregulierung | Geeignet für Sublimationsdruck | 6er Pack | Beinlänge ca. 11 Inch/28cm

Farbe	Größen	1	ab 50	ab 500
White/Black	36-39 - 43-47	42,67	35,37	33,01

Farbe	Größen	1	ab 50	ab 500
White/Black	36-39 - 43-47	46,01	38,10	35,58

KINDER

7





BABYBUGZ

**BZ51 | BZ51 Little Hat with Ears**

100% Baumwolle (Heather Grey Melange: 92% Baumwolle / 8% Viskose)

One Size200 g/m²

Babybugz

ORGANIC NATURAL/MOCHA

WHITE/HEATHER GREY MELANGE

WHITE/NAUTICAL NAVY

Schmale, garngefärbte Streifen | Breiter Saum für mehr Tragekomfort | 2 Ohren | Weiches und dehnbares Material | Abreißbares Etikett | OCS 100: White/Nautical Navy, Organic Natural/Mocha; OCS Blended: White/Heather Grey Melange



BABYBUGZ

**BZ58 | BZ58 Baby Dips Bodysuit**

100% Baumwolle

3/6, 6/12, 12/18, 18/24 Monate200 g/m²

Babybugz

WHITE/BUBBLE GUM PINK

WHITE/SURF BLUE

100 % Bio-Baumwolle (ringgesponnen und gekämmt) | Unten eingefärbt | Passende Nähte an Ausschnitt, Ärmelenden und Saum | Envelope-Ausschnitt | Einfassung am Ausschnitt und an den Ärmelenden für Formbeständigkeit | Weiße, nickelfreie Druckknöpfe an der Beinöffnung | Unterer Saum mit Zwillingssnadel | Abreißetikett

Farbe	Größen	1	ab 100	ab 1000
Coloured	One Size	8,21	6,07	5,62

Farbe	Größen	1	ab 100	ab 1000
Coloured	3-6 months - 18-24 months	16,45	14,26	13,19



BABYBUGZ

**BZ13S | BZ13S Baby Stripy Rompasuit**

100% Baumwolle

3/6, 6/12, 12/18 Monate200 g/m²

Babybugz

NAVY/WASHED WHITE

RED/WASHED WHITE

Garngefärbte Streifen in 1,5 cm Breite | Langärmlicher Strampelanzug aus gekämmter, ringgesponnener Baumwolle in weicher Interlock-Qualität | Dekorative Nähte an Arm- und Beinöffnungen | Schmale Ripp-Einfassung an den Ärmeln sowie an den Beinen und am Kragen | Beinöffnung mit nickelfreien Druckknöpfen | Abreißbares Größenetikett | Envelope-Halsöffnung

larkwood
Baby and Toddler Collection**LW057 | LW057 Striped Bodysuit**

100% Baumwolle

0/3, 3/6, 6/12, 12/18 Monate160 g/m²

Larkwood

NAVY/WHITE

PINK/WHITE

Langärmlicher, gestreifter Strampler | Kontrastfarbener Kragen und Ellenbogen-einsätze | YKK-Druckknöpfe am Hals

Farbe	Größen	1	ab 50	ab 500
Coloured	3-6 months - 12-18 months	19,09	16,54	15,30

Farbe	Größen	1	ab 50	ab 500
Coloured	0-3 months - 12-18 months	18,52	15,23	14,61



BABYBUGZ



BZ02S | BZ02S **Baby Stripy T**
100% Baumwolle
3/6, 6/12, 12/18, 18/24 Monate
200 g/m²
Babybugz

NAVY/WASHED WHITE | RED/WASHED WHITE

100% ringgesponnene, gekämmte Baumwolle | Druckknopf-Verzierung an der Schulter | Abreißbares Größenetikett | Interlock-Qualität



BABYBUGZ



BZ57 | BZ57 **Baby Dips T**
100% Baumwolle
0/3, 3/6, 6/12, 12/18, 18/24 Monate, 2/3 Jahre
200 g/m²
Babybugz

WHITE/BUBBLE GUM PINK | WHITE/SURF BLUE

100 % Bio-Baumwolle (ringgesponnen und gekämmt) | Unten eingefärbt | Passende Nähte an Ausschnitt, Ärmelenden und Saum | Nickelfreie Druckknöpfe an der Schulteröffnung für einfaches Anziehen | Abreißetikett

Farbe	Größen	1	ab 50	ab 500
Coloured	3-6 months - 18-24 months	11,07	8,93	8,26



BELLA+CANVAS



CV3413B | 3413B **Baby Triblend Short Sleeve Tee**
50% Polyester / 25% Baumwolle / 25% Viskose
3/6, 6/12, 12/18, 18/24 Monate
130 g/m²
Canvas

BLUE TRIBLEND (HEATHER) | CHARCOAL-BLACK TRIBLEND (HEATHER) | GREY TRIBLEND (HEATHER) | ICE BLUE TRIBLEND (HEATHER) | MAUVE TRIBLEND (HEATHER) | OLIVE TRIBLEND (HEATHER) | PEACH TRIBLEND (HEATHER)

Seitennaht | Heraustrennbare Etikett



BELLA+CANVAS



CV3200T | 3200T **Toddler 3/4 Sleeve Baseball Tee**
52% Baumwolle / 48% Polyester (Triblend Farben: 50% Polyester / 25% Baumwolle / 25% Viskose)
2, 3, 4, 5 Jahre
130 g/m²
Canvas

BLACK/WHITE | DEEP HEATHER/BLACK | GREY/CHARCOAL-BLACK TRIBLEND (HEATHER) | GREY/NAVY TRIBLEND (HEATHER) | GREY/RED TRIBLEND (HEATHER) | WHITE/BLACK | WHITE/DENIM | WHITE/HEATHER PEACH | WHITE/NAVY | WHITE/RED

Seitennaht | Raglan-Ärmel und Halsbündchen farbl. abgesetzt

Farbe	Größen	1	ab 48	ab 480
Coloured	3-6 months - 18-24 months	8,07	7,57	7,26

Farbe	Größen	1	ab 72	ab 720
Coloured	2 years - 5 years	9,31	8,07	7,76
Triblend Colours	2 years - 5 years	13,69	11,88	11,40



BZ31 | BZ31 Baby Sweatshirt
80% Baumwolle / 20% Polyester (Heather Grey Melange: 71% Baumwolle / 21% Polyester / 8% Viskose)
6/12, 12/18, 18/24 Monate
280 g/m² Babybugz

BLACK	BUBBLE GUM PINK	HEATHER GREY MELANGE
NAUTICAL NAVY		

Rundhals-Sweatshirt mit zwei Druckknöpfen an der Schulter für leichteres An- und Ausziehen | Weicher Ripp-Rundhalsauschnitt | Weiche Ripp-Bündchen an den Ärmeln | Gerader Saum mit Seitenschlitzen und verlängertem Rücken | V-Stick-Detail an der Vorderseite | Abreißbares Nackenlabel | French Terry

Farbe	Größen	1	ab 20	ab 200
Coloured	6-12 months - 18-24 months	16,33	14,16	13,11



LW005 | LW005 Zip Through Hooded Sweatshirt
80% Baumwolle / 20% Polyester
6/12, 12/18, 18/24, 24/36 Monate, 3/4 Jahre
280 g/m² Larkwood

NAVY	PALE PINK
------	-----------

Kapuzen-Sweat-Jacke mit durchgehendem YKK-Reißverschluss in Jackenfarbe | Doppelnähte | Kapuze aus Single-Jersey | Kängurutasche | Strick-Bündchen an Ärmeln und Saum

Farbe	Größen	1	ab 50	ab 500
Coloured	6-12 months - 3-4 years	25,51	20,97	20,13



BZ47 | BZ47 Baby Striped Hooded T
100% Baumwolle (White/Heather Grey Melange: 92% Baumwolle / 8% Viskose)
3/6, 6/12, 12/18 Monate
200 g/m² Babybugz

WHITE/HEATHER GREY MELANGE	WHITE/NAUTICAL NAVY
----------------------------	---------------------

Bio-Baumwolle | Weicher und dehnbarer Stoff | Garnegefärbte, schmale Streifen | Knopfleiste mit Zwei Ton-in-Ton-Druckknöpfen an der Vorderseite | 3-teilige, doppelagige Kapuze | Gerader Bund mit Seitenschlitzen | Im Nacken verstärkt | Veredelbarer Einsatz im Nacken | Abreißbares Etikett | OCS zertifiziert

Farbe	Größen	1	ab 100	ab 1000
Coloured	3-6 months - 12-18 months	21,28	18,45	17,06



BZ25 | BZ25 Baby All-in-One
80% Baumwolle / 20% Polyester (Heather Grey Melange: 71% Baumwolle / 21% Polyester / 8% Viskose)
6/12, 12/18, 18/24 Monate, 2/3, 4/5 Jahre
250 g/m² Babybugz

BLACK	BUBBLE GUM PINK	DUSTY BLUE
HEATHER GREY MELANGE	NAUTICAL NAVY	RED
VANILLA		

Weiches, flauschiges Material mit 1-lagiger Kapuze und Kängurutaschen | Durchgehender Reißverschluss zum einfachen An- und Ausziehen | Komfortabler Reißverschluss mit Kinnschutz | Nackenband und Halbmond-Einsatz im Nacken zur Verstärkung | Extra lange Strick-Bündchen an Ärmeln und Hosenbein zum Umschlagen (wächst mit) | Abreißbares Größenetikett im Nacken | Innen angeraut

Farbe	Größen	1	ab 20	ab 200
Coloured	6-12 months - 2-3 years	24,68	21,40	19,80
Coloured	4-5 Jahre	25,97	22,49	20,83



BZ56 | BZ56 Baby Rocks Denim Dungarees
100% Baumwolle
3/6, 6/12, 12/18, 18/24 Monate, 2/3 Jahre
Babybugz

DENIM BLUE

100% Bio-Baumwolle | Verstellbare Träger mit Druckknöpfen | Keine Mittelnäht hinten und vorne für eine optimale Veredelung | Tiefer geschnittener Schritt | Druckknöpfe an den Seiten | Orange Nähte im Jeans-Look | Gerader Hosenbeinsaum | Abreißbares Etikett

Farbe	Größen	1	ab 50	ab 500
Denim Blue	3-6 Monate - 18-24 Monate	35,56	30,82	28,54
Denim Blue	2-3 years	37,75	32,73	30,30



BZ53 | BZ53 Baby Rocks Denim Jacket
100% Baumwolle
3/6, 6/12, 12/18, 18/24 Monate, 2/3, 4/5 Jahre
Babybugz

DENIM BLUE

100% Bio-Baumwolle | Zwei angedeutete Brusttaschen mit Druckknöpfen | Fünf nickelfreie Druckknöpfe vorn | Orange Nähte im Jeans-Look | Freie Rückseite für eine optimale Veredelungsfläche | Druckknöpfe an Ärmelaufschlag und am hinteren Bund | Abreißbares Etikett

Farbe	Größen	1	ab 50	ab 500
Denim Blue	3-6 months - 2-3 years	30,06	26,06	24,13
Denim Blue	4-5 Jahre	31,46	27,25	25,23



BL8800Y | 8800Y **Youth Flowy Racerback Tank**
65% Polyester / 35% Viskose
S, M, L
125 g/m² Bella

ATHLETIC HEATHER	BLACK	DARK GREY HEATHER
MAUVE	PEACH	TEAL
WHITE		

Seitennaht | Legere, locker fallende Passform | Gekettelter Saum | Raffungen am Racerback-Ausschnitt



SM123 | SM123 **Kids' Feel Good Stretch Vest**
96% Baumwolle / 4% Elasthan
5/6, 7/8, 9/10, 11/12 Jahre
165 g/m² SF Minni

BLACK	WHITE
-------	-------

Einfassung an Hals und Armlöchern aus gleichem Material | Enzymwaschung für weichen Griff | Moderne, lang geschnittene Passform



SM126 | SM126 **Kids' Feel Good Stretch Spaghetti Vest**
96% Baumwolle / 4% Elasthan
5/6, 7/8, 9/10, 11/12 Jahre
165 g/m² SF Minni

BLACK

Single Jersey | Enzymoberfläche | Abreißetikett | Spaghetti-Hemd mit verstellbaren Trägern | Wohlfühl-Stretchmaterial | Enzymspülung für ein einzigartiges weiches Handgefühl | Moderne, schmale Passform für Lang-Größen | Ausschnitt und Armlöcher eingefasst | Saum mit Zwillingsnadelstich

Farbe	Größen	1	ab 72	ab 720
Coloured	S - L	12,04	10,45	10,04

Farbe	Größen	1	ab 72	ab 720
Coloured	5-6 years - 11-12 years	10,04	8,26	7,93

Farbe	Größen	1	ab 72	ab 720
Black	5-6 years - 11-12 years	9,69	7,97	7,64

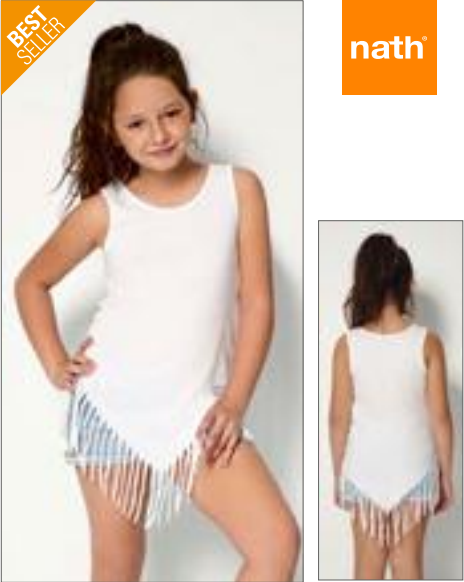

NH600 | POCAHONTAS **Kids' Pocahontas Vest**
100% Polyester (White: 100% Baumwolle)
3/4, 5/6, 7/8, 9/11, 12/14 Jahre
140 g/m² Nath

FUCHSIA FLUOR	WHITE	YELLOW FLUOR
---------------	-------	--------------

Farben aus Polyester mit Cotton Touch | Kleid mit Fransenoptik | Seitennähte für einen taillierten Sitz | Medium Fit



CV3413Y | 3413Y **Youth Triblend Jersey Short Sleeve Tee**
50% Polyester / 25% Baumwolle / 25% Viskose
S, M, L
130 g/m² Canvas

BLUE TRIBLEND (HEATHER)	CHARCOAL-BLACK TRIBLEND (HEATHER)	GREEN TRIBLEND (HEATHER)
GREY TRIBLEND (HEATHER)	MAUVE TRIBLEND (HEATHER)	OLIVE TRIBLEND (HEATHER)
PEACH TRIBLEND (HEATHER)	RED TRIBLEND (HEATHER)	TRUE ROYAL TRIBLEND (HEATHER)

Seitennaht | Reguläre Passform | Unisex-Größen



SM202 | SM202 **Kids' Striped T**
100% Baumwolle
5/6, 7/8, 9/10, 11/12 Jahre
160 g/m² SF Minni

WHITE/OXFORD NAVY

Heraustrennbare Etikett | Normale Unisex-Passform | Halsausschnitt aus geripptem Stretch | Nackenband aus Single Jersey | Doppelnähte

Farbe	Größen	1	ab 100	ab 1000
Coloured	3/4 - 12/14	6,55	6,09	5,33

Farbe	Größen	1	ab 72	ab 720
Coloured	S - L	9,50	8,90	8,54

Farbe	Größen	1	ab 72	ab 720
White/Oxford Navy	5-6 years - 11-12 years	10,16	8,35	8,02

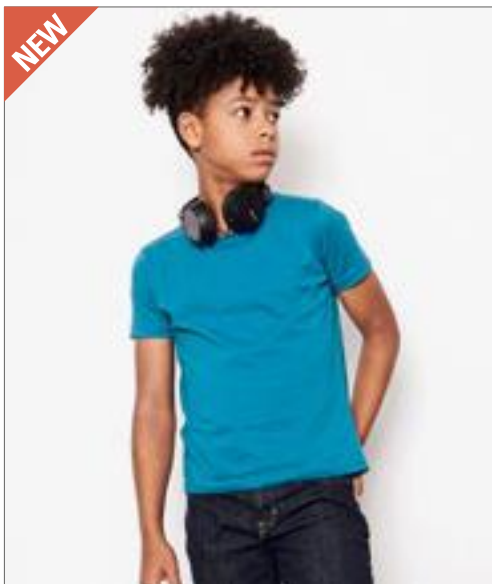

écologie.
by AWWDis

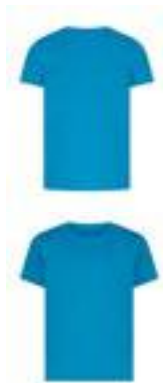

EA001K | EA001J Cascades Organic Kids Tee

100% Baumwolle

XXS, XS, S, M, L, XL

150 g/m²

Ecologie

ARCTIC WHITE	BOTTLE GREEN	CHARCOAL	INK BLUE
JET BLACK	NAVY		

100 % Bio-Baumwolle | Single-Jersey | Gerippter Kragen | Nackenband | Seitennähte | Doppelnaht-Detail an Saum und Ärmel | Eingesetzte Ärmel | Rundhalsausschnitt | Modische Passform | Nur ein Größenetikett - für einfaches Rebranding

Farbe	Größen	1	ab 50	ab 500
Coloured	XXS - XL	6,47	5,36	5,09



SOL'S
the fair spirit

NEW
COLOUR



L149K | 01183 Kids` Round Collar T-Shirt Regent Fit

100% Baumwolle (Grey Melange: 85% Baumwolle / 15% Viskose), (Charcoal Melange, Heather Denim, Heather Oxblood, Heather Khaki: 60% Baumwolle / 40% Polyester)

2, 4, 6, 8, 10, 12 Jahre

150 g/m²

SOL'S

ANCIENT PINK	APPLE GREEN	AQUA	ATOLL BLUE
CHARCOAL MELANGE	DEEP BLACK	FRENCH NAVY	GREY MELANGE
HEATHER DENIM	HEATHER KHAKI	HEATHER OXBLOOD	HEATHER PINK
HEATHER SKY	PURE GREY	RED	ROYAL BLUE
WHITE			

Nackenband | Ripp-Strick-Ausschnitt mit Elasthan | Kurzarm | Aus Einzelteilen genäht

Farbe	Größen	1	ab 100	ab 1000
White	2 years - 12 years	3,74	3,17	2,95
Coloured	2 years - 12 years	4,90	4,14	3,88



SOL'S
the fair spirit



L03578 | 03578 Pioneer Kids T-Shirt

100% Baumwolle

2 (86/94), 4 (96/104), 6 (106/116), 8 (118/128), 10 (130/140), 12 (142/152) Jahre

175 g/m²

SOL'S

APPLE GREEN	AQUA	DEEP BLACK	FRENCH NAVY
GOLD	GREY MELANGE	KELLY GREEN	ORANGE
PALE PINK	RED	ROYAL BLUE	WHITE

Jersey 175 | 100% Bio-Baumwolle mit natürlichem Enzym, halbgeäkmt, 1x1-Ripp | Rundhals-T-Shirt | Kurze Ärmel | Reinigungsband am Halsausschnitt | Kragenbündchen aus Baumwoll-Ripp | Seitennaht von 2 bis 8 Jahre alt, rundgestrickt von 10 bis 12 Jahre alt | Kein Label

Farbe	Größen	1	ab 100	ab 1000
White	2 years - 12 years	4,78	4,09	3,88
Coloured	2 years - 12 years	5,69	4,86	4,62



SOL'S
the fair spirit



L03580 | 03580 Crusader Kids T-Shirt

100% Baumwolle

2 (86/94), 4 (96/104), 6 (106/116), 8 (118/128), 10 (130/140), 12 (142/152) Jahre

150 g/m²

SOL'S

APPLE GREEN	AQUA	DEEP BLACK	FRENCH NAVY
GOLD	GREY MELANGE	KELLY GREEN	ORANGE
PALE PINK	RED	ROYAL BLUE	WHITE

Jersey 150 | 100% Bio-Baumwolle mit natürlichem Enzym, halbgeäkmt, 1x1-Ripp | Rundhals-T-Shirt | Kurze Ärmel | Reinigungsband am Halsausschnitt | Kragenbündchen aus Baumwoll-Ripp | Seitennaht von 2 bis 8 Jahre alt, rundgestrickt von 10 bis 12 Jahre alt | Kein Label

Farbe	Größen	1	ab 100	ab 1000
White	2 years - 12 years	4,00	3,38	3,17
Coloured	2 years - 12 years	4,97	4,21	3,93

BCTK350 | TK350 T-Shirt Base-Ball / Kids

100% Baumwolle

3/4 (98/104), 5/6 (110/116), 7/8 (122/128), 9/11 (134/146), 12/14 (152/164) Jahre

185 g/m²

B&C

WHITE/NAVY	WHITE/RED
------------	-----------

100% einlaufvorbehandelte Ringspun-Baumwolle | Nackenband | Kontrastfarbener Kragen und Raglanärmel | Exact-Rundhals, doppelt gelegt | Kragen in 1x1 Ripp-Strick mit Elasthan | Bund unten und Ärmelbund mit doppelter Steppnaht | Seitennähte | B&C Collection ist Mitglied der Fair Wear Foundation

BELLA+CANVAS

CV3200Y | 3200Y Youth 3/4 Sleeve Baseball Tee

52% Baumwolle / 48% Polyester (Triblend Farben: 50% Polyester / 25% Baumwolle / 25% Viskose)

S, M, L

130 g/m²

Canvas

BLACK/WHITE	DEEP HEATHER/BLACK	GREY/CHARCOAL-BLACK TRIBLEND (HEATH)
GREY/NAVY TRIBLEND (HEATHER)	GREY/RED TRIBLEND (HEATHER)	WHITE/BLACK
WHITE/DENIM	WHITE/HEATHER PEACH	WHITE/NAVY
WHITE/RED		

52% gekämmte und ringgesponnene Baumwolle / 48% Polyester; Triblend-Farben: 50% Polyester / 25% gekämmte und ringgesponnene Baumwolle / 25% Viskose | Seitennaht | Raglan-Ärmel und Halsbündchen farblich abgesetzt

Farbe	Größen	1	ab 50	ab 500
Coloured	3/4 - 12/14	8,33	7,43	6,88

Farbe	Größen	1	ab 72	ab 720
Coloured	S - L	9,31	8,07	7,76
Triblend Colours	S - L	13,69	11,88	11,40

F240K | 61-007-0 Kids Valueweight Long Sleeve T

100% Baumwolle (Heather Grey: 97% Baumwolle / 3% Polyester), (Dark Heather Grey: 50% Baumwolle / 50% Polyester)

104, 116, 128, 140, 152, 164

165 g/m² (White: 160 g/m²)

Fruit of the Loom

BLACK	DARK GREY HEATHER	DEEP NAVY	HEATHER GREY
RED	ROYAL BLUE	WHITE	

Rundhalsausschnitt mit Baumwolle/Lycra® Ripp | Gleichfarbiges Nackenband | Armabschluss mit Baumwolle/Lycra® Ripp | Höhere Maschendichte für verbesserte Bedruckbarkeit

L03101 | 03101 Kids' Long Sleeve Striped T-Shirt Matelot

100% Baumwolle

4 (96/104), 6 (106/116), 8 (118/128), 10 (130/140), 12 (142/152) Jahre

160 g/m²

SOL'S

FRENCH NAVY/WHITE	WHITE/NAVY
-------------------	------------

160 Jersey | 100% gekämmte, ringgesponnene Baumwolle | Enzymbehandlung für mehr Weichheit | Rundhals | Seitennähte | Gefärbte Streifen

Farbe	Größen	1	ab 72	ab 720
White	104 - 164	4,69	4,14	3,81
Coloured	104 - 164	6,14	5,45	5,02

Farbe	Größen	1	ab 50	ab 500
Coloured	4 years - 12 years	19,87	16,18	15,52

**Z539K** | R-539B-0**Children's Classic Polycotton Polo**

65% Polyester / 35% Baumwolle

90 (XS), 104 (S), 116 (M), 128 (L), 140 (XL), 152 (XXL)

215 g/m² (White: 210 g/m²)

Russell

BLACK	BOTTLE GREEN	BRIGHT RED	BRIGHT ROYAL
BURGUNDY	CLASSIC RED	FRENCH NAVY	LIGHT OXFORD (HEATHER)
PURE GOLD	PURPLE	SKY	WHITE
YELLOW			

Ringgesponnene Baumwolle | Feiner Piquéstoff | 2-Knopfleiste mit farblich abgestimmten Knöpfen | Nackenband | Einzigartige Doppelgarn-Konstruktion | Ersatzknopf in der Seitennaht | Verstärkte Schulternaht | Doppelnaht am Bund | Namens-Etikett

Farbe	Größen	1	ab 36	ab 360
White	90 - 152	15,45	13,49	12,83
Coloured	90 - 152	16,61	14,52	13,80

**SM526** | SM526**Kids' Zip-Through Hoody**

60% Baumwolle / 40% Polyester (Heather Grey: 75% Baumwolle / 20% Polyester / 5% Viskose)

5/6, 7/8, 9/10, 11/12 Jahre

250 g/m²

SF Minni

BLACK	HEATHER GREY	NAVY
-------	--------------	------

Unisex-Kapuzenjacke in Slim Fit | Seiteneinsatz aus identischem Material mit Ösen-Applikation | Raglanärmel | Breiter Stretch-Rippsaum und -bund | Metallreißverschluss | Zweiteilige Kapuze mit Single-Jersey gefüttert | 2 Fronttaschen | Farblich abgestimmte Ziernähte

Farbe	Größen	1	ab 36	ab 360
Coloured	5-6 years - 11-12 years	30,58	25,13	24,13

**L03576** | 03576**Stellar Kids Sweatshirt**

80% Baumwolle / 20% Polyester

4 (96/104), 6 (106/116), 8 (118/128), 10 (130/140), 12 (142/152) Jahre

280 g/m²

SOL'S

BLACK	BLUE	BURNT ORANGE	FRENCH NAVY
GREY MELANGE	PALE PINK	RED	WHITE

Bio-Kapuzen-Sweatshirt | Fleece 280 | 80% Bio-Baumwolle / 20% recycelter Polyester | 3-fädig | Innen angeraut | Außen: 100% Baumwolle, Ripp: 97% Bio-Baumwolle / 3% Elasthan | Seitennaht | Gekreuzte Träger | Kängurutasche | Raglan-Ärmel | Halbmond im hinteren Halsausschnitt | Jersey-Reinigungsband | Feinripp-Einfassung an Ärmelbündchen und Saum 2x2 | Kein Label

Farbe	Größen	1	ab 25	ab 250
Coloured	4 years - 12 years	24,89	21,09	19,71

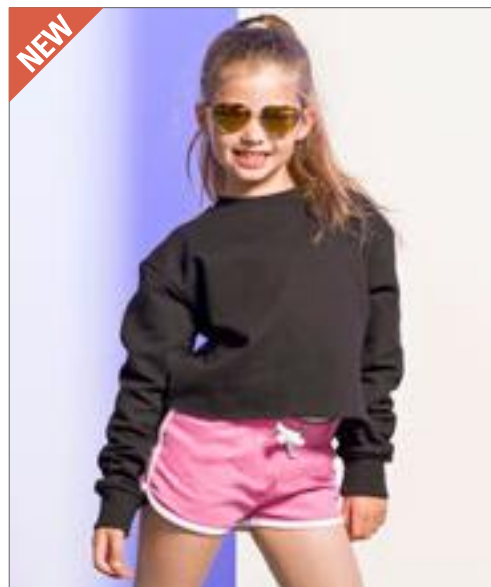
**SM515** | SM515**Kids Cropped Slounge Sweat**

80% Baumwolle / 20% Polyester (Heather Grey: 70% Baumwolle / 30% Polyester)

5/6, 7/8, 9/10, 11/12, 13 Jahre

280 g/m²

SF Minni

BLACK	HEATHER GREY
-------	--------------

Innen angerautes Sweat-Material | Übergroßer, kurz geschnittener Sweater mit unversäuerter Saum | Eingesetzte Ärmel mit überschnittenen Schultern | Halsausschnitt und Bündchen doppelt gerippt | Nackenband in Single-Jersey-Qualität | Heraustrennbare Etikett

Farbe	Größen	1	ab 36	ab 360
Coloured	5-6 years - 13 years	18,73	15,37	14,78



Just Hoods®
AWDiS



JH004K | JH004J Kids` Electric Hoodie

85% Polyester / 15% Baumwolle
3/4 (XS), 5/6 (S), 7/8 (M), 9/11 (L), 12/13 (XL) Jahre
280 g/m²

Just Hoods

ELECTRIC GREEN	ELECTRIC ORANGE	ELECTRIC PINK	ELECTRIC YELLOW
----------------	-----------------	---------------	-----------------

Ringgesponnene Baumwolle | Doppellagige Kapuze | Doppelnahverarbeitung | Innen angeraut | Keine Zugbänder in Kapuze gem. aktuellem EU Recht | Leuchtende, auffällige Farben



Just Hoods®
AWDiS



JH009J | JH009J Kids` Baseball Hoodie

80% Baumwolle / 20% Polyester (Charcoal (Heather): 52% Baumwolle / 48% Polyester), (Heather Grey: 75% Baumwolle / 25% Polyester)
3/4 (XS), 5/6 (S), 7/8 (M), 9/11 (L), 12/13 (XL) Jahre
280 g/m²

Just Hoods

CHARCOAL (HEATHER)/JET BLACK	HEATHER GREY/JET BLACK	JET BLACK/FIRE RED
OXFORD NAVY/HEATHER GREY		

Doppelnah-Detail | Doppellagige Kapuze | Ärmelabschlüsse und Saum in Ripp-Optik | Das weiche Baumwoll-Finish eignet sich ideal zum Bedrucken | Innen angeraut | Heraustrennbares Etikett | Namensetikett seitlich eingenäht

Farbe	Größen	1	ab 24	ab 240
Coloured	3/4 - 12/13	22,97	19,02	18,14

Farbe	Größen	1	ab 24	ab 240
Coloured	3/4 - 12/13	25,87	21,40	20,42



Just Hoods®
AWDiS



JH043K | JH043J Kids` Varsity Jacket

70% Baumwolle / 30% Polyester (Heather Grey: 65% Baumwolle / 35% Polyester)
3/4 (XS), 5/6 (S), 7/8 (M), 9/11 (L), 12/13 (XL) Jahre
330 g/m²

Just Hoods

BURGUNDY/HEATHER GREY	FIRE RED/WHITE	HEATHER GREY/WHITE
HOT PINK/WHITE	JET BLACK/FIRE RED	JET BLACK/HEATHER GREY
JET BLACK/SUN YELLOW	JET BLACK/WHITE	KELLY GREEN/WHITE
OXFORD NAVY/BURGUNDY	OXFORD NAVY/HEATHER GREY	OXFORD NAVY/WHITE
PURPLE/HEATHER GREY	PURPLE/WHITE	ROYAL BLUE/WHITE
SAPPHIRE BLUE/HEATHER GREY		

Kontrastfarbene Ärmel | Kragen, Ärmelbündchen und Taillenbund aus gestreiftem Strick | Druckknopf-Verschluss | Eingesetzte kontrastfarbene Taschen | Innen angeraut | Nackenband | Aufhänge-Öse am Nacken | Heraustrennbares Etikett ermöglicht einfaches Umlabeln



Just Hoods®
AWDiS



JH053K | JH053J Kids` Varsity Zoodie

80% Baumwolle / 20% Polyester (Charcoal (Heather): 52% Baumwolle / 48% Polyester), (Heather Grey: 75% Baumwolle / 25% Polyester)
3/4 (XS), 5/6 (S), 7/8 (M), 9/11 (L), 12/13 (XL) Jahre
280 g/m²

Just Hoods

HEATHER GREY/FRENCH NAVY	JET BLACK/FIRE RED	NEW FRENCH NAVY/FIRE RED
NEW FRENCH NAVY/HEATHER GREY	PURPLE/SUN YELLOW	SAPPHIRE BLUE/HEATHER GREY

Kapuzen-Sweat-Jacke mit einem durchgehenden, kontrastfarbenen Reißverschluss | Doppelnähte | Doppellagige Kapuze mit kontrastfarbener Innenseite | Kängurutasche | Gerippte Bündchen und Saum | Keine Zugbänder - entsprechend der EU-Verordnungen | Innen angeraut | Heraustrennbares Etikett ermöglicht einfaches Umlabeln

Farbe	Größen	1	ab 24	ab 240
Coloured	3/4 - 12/13	28,73	23,78	22,68

Farbe	Größen	1	ab 24	ab 240
Coloured	3/4 - 12/13	28,73	23,78	22,68

ROLY

RY1087K | SU1087

Capucha Kids Hooded Sweatshirt

50% Baumwolle / 50% Polyester (Heather Grey: 55% Baumwolle / 40% Polyester / 5% Viskose)

3/4, 5/6, 7/8, 9/10, 11/12 Jahre

280 g/m²

Roly

BLACK 02	HEATHER GREY 58	LIGHT PINK 48	NAVY BLUE 55
PURPLE 71	RED 60	ROSETTE 78	ROYAL BLUE 05
WHITE 01			

Innen angeraut | Kapuzensweat mit Kängurutasche | Ohne Kordelzug | 1x1 Ripp-Strick mit Elasthan an Ärmelbündchen und Saum | Herausreißbares Label

Farbe	Größen	1	ab 30	ab 300
Coloured	3-4 years - 11-12 years	17,16	15,35	14,76

**BEST
SELLER**
JAMES & NICHOLSON

JN358K | JN358K

Active-T Junior

100% Polyester

M (122/128), L (134/140), XL (146/152), XXL (158/164)

150 g/m²

James+Nicholson

ACID YELLOW	BLACK	DARK-MELANGE	GREEN
GRENADINE	LIGHT MELANGE	LIME GREEN	NAVY
ORANGE	PACIFIC	PINK	PURPLE
RED	ROYAL	TURQUOISE	WHITE
YELLOW			

Funktions-T-Shirt für Freizeit und Sport | Feiner Single Jersey | Necktape | Doppelnähte an Schulter, Hals- und Armausschnitt | Atmungsaktiv | Feuchtigkeitsregulierend | Schnell trocknend

Farbe	Größen	1	ab 100	ab 1000
Coloured	M - XXL	7,02	6,55	6,31

Neutral
Certified Responsibility™

NE73331K | O73331

Kids` Jumpsuit

100% Baumwolle

104/110, 116/122, 128/134, 140/146, 152/158

300 g/m²

Neutral

BLACK	NAVY	SPORTS GREY
-------	------	-------------

Fairtrade-zertifizierte Baumwolle | Gekämmte Bio-Baumwolle | Fleece mit gebürsteter Innenseite | Passender YKK-Reißverschluss | Doppelt gefütterte Kapuze | Elasthan-Ripp an den Ärmel und am Saum

Farbe	Größen	1	ab 20	ab 200
Coloured	104/110 - 152/158	64,33	55,14	52,86

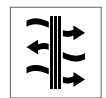
SPIRO

RT253J | S253J

Junior Quick Dry T-Shirt

100% Polyester

S (5/6 Jahre), M (7/8 Jahre), L (9/10 Jahre), XL (11/12 Jahre)

160 g/m²

SPIRO

BLACK	LIME	NAVY	WHITE
-------	------	------	-------

Winddicht und atmungsaktiv | Schnell trocknend | Flatlocknähte an den Seiten | Einsätze mit Kontrastnaht

Farbe	Größen	1	ab 25	ab 250
Coloured	S - XL	9,40	8,45	8,09



Stedman®
collection



S8170 | ST8170

Sports-T Kids

100% Polyester

S, M, L, XL

140 g/m²

Stedman®

BLACK OPAL	BLUE MIDNIGHT	CRIMSON RED	CYBER ORANGE
CYBER YELLOW	HAWAII BLUE	KIWI GREEN	SWEET PINK
WHITE			

100 % ACTIVE-DRY-Polyester; Interlock | Glatte und geschmeidige Qualität | Eigenmaterial-Kragen | Nackenband | Seitennähte | Hochwertiges Webetikett im Kragen | Abreißbares Pflegeetikett an der Seitennaht | Waschbar bis 40 °C

Farbe	Größen	1	ab 24	ab 240
White	S- XL	6,62	5,78	5,40
Coloured	S- XL	7,38	6,45	6,02



SM236 | SM236

Kids' Fashion Crop Top

96% Polyester / 4% Elasthan

5/6, 7/8, 9/10, 11/12 Jahre

240 g/m²

SF Minni

BLACK/BLACK	BLACK/WHITE	WHITE/WHITE
-------------	-------------	-------------

Abreißetikett | Geeignet für Sublimationsdruck | Weiches Elastikband, ebenfalls bedruckbar | Doppelnäht

Farbe	Größen	1	ab 72	ab 720
Coloured	5-6 years - 11-12 years	13,09	10,76	10,33



SM425 | SM425

Kids' Slim Cuffed Joggers

60% Baumwolle / 40% Polyester (Heather Grey: 75% Baumwolle / 20% Polyester / 5% Viskose)

5/6 (116), 7/8 (128), 9/10 (140), 11/12 (152) Jahre

250 g/m²

SF Minni

BLACK	HEATHER GREY	NAVY
-------	--------------	------

Entfernbares Skinnifit-Label | Bündchen und Saum gerippt, breiter Bund mit flachem Tunnelzug und genähten Ösen | Zwei gebogene Seitentaschen und eine aufgesetzte Gesäßtasche

Farbe	Größen	1	ab 36	ab 360
Coloured	5-6 years - 11-12 years	22,13	18,18	17,47



SM427 | SM427

Kids' Fashion Cycling Shorts

88% Polyester / 12% Elasthan

5/6, 7/8, 9/10, 11/12 Jahre

280 g/m²

SF Minni

BLACK/BLACK

Single Jersey | Weicher, elastischer Jacquard-Bund, geeignet für Sublimationsdruck | Nicht-transparente Stretch-Polyesterqualität | Abreißetikett

Farbe	Größen	1	ab 72	ab 720
Black/Black	5-6 years - 11-12 years	14,47	11,88	11,42

RT261J | S261J Junior Skort

Außen: 100% Polyester, Innen: 95% Baumwolle / 5% Elasthan
S (5/6 Jahre), M (7/8 Jahre), L (9/10 Jahre), XL (11/12 Jahre)
 210 g/m²

SPIRO

BLACK **NAVY**

Atmungsaktiv | Schnell trocknend | Flatlock-Seitennähte | Einsätze mit Kontrastnaht | Integrierte Sport Pant | Flacher, elastischer Taillenkordel | Seitenschlitze | Waffelgewebe | Rock: 100% Polyester | Innenhose: 95% Baumwolle / 5% Elasthan

F554K | 64-007-0 Kids Performance Shorts

100% Polyester
104, 116, 128, 140, 152, 164
 140 g/m²

Fruit of the Loom

BLACK **DEEP NAVY** **RED** **WHITE**

100% Polyester, strukturiert für optimalen Feuchtigkeitstransport und schnelle Trocknung | Elastischer Taillenkordel mit gleichfarbiger Kordel, entsprechend der europäischen Richtlinien für Kinderbekleidung

Farbe	Größen	1	ab 25	ab 250
Coloured	S - XL	16,54	14,88	14,28

VA180 | M180 Youth Solar Performance Short Sleeve T-Shirt

100% Polyester
S, M, L, XL
 140 g/m²

Vapor Apparel

ATHLETIC GREY **WHITE**

Mikrofaser Polyester | Leichtes Material | Abgesetzter Kragen | Zweinadel Doppelnaht | Vier-Faden Overlock-Naht | UV-Schutzfaktor +50 Sonnenschutz | PURE-Tech™ Feuchtigkeitsregulierung | Geeignet für Sublimationsdruck

Farbe	Größen	1	ab 36	ab 360
White	S - XL	17,61	14,59	13,61
Athletic Grey	S - XL	18,30	15,16	14,16

Farbe	Größen	1	ab 36	ab 360
Coloured	104 - 164	11,85	10,52	9,69

VA780 | M780 Youth Solar Performance Long Sleeve T-Shirt

100% Polyester
S, M, L, XL
 140 g/m²

Vapor Apparel

ARCTIC BLUE **ATHLETIC GREY** **SEAGRASS** **WHITE**

Mikrofaser Polyester | Leichtes Material | Abgesetzter Kragen | Zweinadel Doppelnaht | Vier-Faden Overlock-Naht | UV-Schutzfaktor +50 Sonnenschutz | PURE-Tech™ Feuchtigkeitsregulierung | Geeignet für Sublimationsdruck

Farbe	Größen	1	ab 36	ab 360
White	S - XL	19,56	16,21	15,14
Coloured	S - XL	20,28	16,80	15,68

OUTDOOR

8

Fleece-Jacken_____	121
Fashion_____	122
Systemjacken_____	126
Softshell_____	127
Westen & Bodywarmer____	132





TEE JAYS



TJ9160 | 9160 **Active Fleece**

100% Polyester
S, M, L, XL, XXL, 3XL
170 g/m²

Tee Jays

BLACK DARK GREY (SOLID)

Antipilling-Microfleece | Zwei Seitentaschen



TEE JAYS



TJ9170 | 9170 **Womens Active Fleece**

100% Polyester
S, M, L, XL, XXL, 3XL
170 g/m²

Tee Jays

BLACK DARK GREY (SOLID)

Antipilling-Microfleece | Zwei Seitentaschen



NEW

Result
GENUINE RECYCLED



RT903 | R903X **Recycled Fleece Polarthermic Jacket**

100% Polyester
XS, S, M, L, XL, XXL, 3XL, 4XL
280 g/m²

Result Genuine Recycled

BLACK NAVY

100% recycelter Polyester | Atmungsaktiv | Umweltfreundlicher YKK NATULON®-Reißverschluss vorn und an den Taschen | Weich eingefasster elastischer Saum und Ärmelausschnitte | Taschen mit Fleecefutter | Dekorative Nähte | Aufhänger | Hergestellt aus hochwertigen, nachhaltigen perPETual®-Garnen mit recyceltem Kunststoff aus 100% Post-Consumer-PET-Flaschen | Gute Wärmerückhaltung, schnelles Trocknen und guter Feuchtigkeitstransport durch kompakten, dichten Strick | PFC-frei | Recyclingfähig am Ende der Lebensdauer

Farbe	Größen	1	ab 10	ab 100
Coloured	S - 3XL	38,63	35,49	34,41

Farbe	Größen	1	ab 10	ab 100
Coloured	S - 3XL	38,63	35,49	34,41

Farbe	Größen	1	ab 20	ab 200
Coloured	XS - 4XL	28,32	26,06	24,99



Stedman
collection



S5040 | ST5040 **Power Fleece Jacket**

100% Polyester
S, M, L, XL, XXL
280 g/m²

Stedman®

ANTHRA HEATHER GREY HEATHER

Power-Fleece | Fleece mit Antipilling-Ausrüstung | Elastische Einfassung in Kontrastfarbe an Kapuze, Ärmeln und Windschutzleiste | Breiter Kordelzug in Kontrastfarbe (schwarz) | Kontrastfarbener Reißverschluss mit Windschutzleiste | Kontrastfarbene Flatlock-Nähte | Seitenteile und Seitennähte | Mehrteilige Taucher-Kapuze mit breitem Kordelzug | Kontrastfarbenedes Fischgrät-Nackenband | Seitentaschen mit kontrastfarbenen Reißverschlüssen | Beidseitig gebürstet | Alle Reißverschlüsse mit grauen Plastik-Schiebergriffen | Raglan-Ärmel mit Schulterpasse | Kleines Größenetikett im Nacken | Pflegeetikett in der Seitennaht | Waschbar bis 40 °C | Normal Fit

Farbe	Größen	1	ab 10	ab 100
Coloured	S - XXL	50,22	43,93	41,08



Stedman
collection



S5120 | ST5120 **Power Fleece Jacket Women**

100% Polyester
S, M, L, XL
280 g/m²

Stedman®

ANTHRA HEATHER GREY HEATHER

Fleece mit Antipilling-Ausrüstung | Kontrastfarbene Flatlock-Nähte | Breiter Kordelzug in Kontrastfarbe (schwarz) | Zwei Seitentaschen mit kontrastfarbenen Reißverschlüssen | Elastische Einfassung in Kontrastfarbe an Kapuze, Ärmeln und Windschutzleiste | Kontrastfarbenedes Fischgrät-Nackenband | Seitenteile und Seitennähte | Raglan-Ärmel mit Schulterpasse | Kontrastfarbener Reißverschluss mit Windschutzleiste | Beidseitig gebürstet | Alle Reißverschlüsse mit grauen Plastik-Schiebergriffen | Mehrteilige Taucher-Kapuze mit breitem Kordelzug | Kleines Größenetikett im Nacken | Pflegeetikett in der Seitennaht | Waschbar bis 40 °C | Normal Fit

Farbe	Größen	1	ab 10	ab 100
Coloured	S - XL	50,22	43,93	41,08



BY148 | BY148 **Ladies Sweat Parka**

65% Baumwolle / 35% Polyester

XS, S, M, L, XL, XXL, 3XL, 4XL, 5XL

300 g/m²

Build Your Brand

BLACK **HEATHER GREY** **WHITE**

Mittels innenliegendem Tunnelzugs verstellbar | Kapuze | Großzügige Kängurutasche | Halbmond am hinteren Ausschnitt

Farbe	Größen	1	ab 20	ab 200
Coloured	XS - XL	45,01	40,34	37,98
Coloured	XXL - 5XL	52,96	47,48	44,70



MY910 | MY910 **my mate - Unisex Sweat Jacket**

Hauptmaterial: 80% Baumwolle / 20% Polyester, Schulterbereich + Kapuze:

100% Polyester

XS, S, M, L, XL, XXL, 3XL

300 g/m²

Miners mate

BLACK **BURGUNDY** **GREY SOLID** **NAVY**
OLIVE

Material-Mix Sweatjacke | Brustbereich vorne, Schulterbereich, Ärmel und Kapuze außen aus gewachstem Taffeta Polyester | Innen weich aufgerautes Jersey Material | 3-teilige Kapuze, innen Sweat-Material | Gleichfarbiger Kordelzug mit Abdeckkappen an den Enden | YKK Nylon-Reißverschluss mit Metall-Schieber vorne mittig | Seitentaschen auf Hüfthöhe | Gerippte Bündchen an Ärmelenden | Schmale Doppelabsteppung am Saum | Neutrales Größen-Etikett seitlich versetzt | Entfernbares miners mate-Etikett | Einlaufvorbehandelt | Enzym- und silikongewaschen

Farbe	Größen	1	ab 12	ab 120
Coloured	XS - 3XL	71,40	65,45	61,36



TJ9606 | 9606 **All Weather Jacket**

88% Polyester / 12% Elasthan, Futter: 100% Polyester

XS, S, M, L, XL, XXL, 3XL

Tee Jays

BLACK **NAVY**

88% Polyester / 12% Elasthan, 2-lagig mit 310T Polyester Futter und DuPont™ Wattierung | Hochwertiges, dehnbares Material mit wasserabweisenden Eigenschaften | Hochwertige DuPont™-Wattierung | Moderne und sportliche Business Jacke | Stehkragen | Wasserabweisend | Zwei geräumige Vordertaschen mit warmem Futter | Elastische details an Saum und Bund | Innentasche | Wasserdicht: 8.000 mm | Atmungsaktiv: 3.000 g/m² | Winddicht

Farbe	Größen	1	ab 10	ab 100
Coloured	XS - 3XL	114,53	105,15	101,98



NX9700 | 9700 **Unisex PCH Bomber Jacket**

60% Baumwolle / 40% Polyester

XS, S, M, L, XL, XXL, 3XL

250 g/m²

Next Level Apparel

HEATHER BLACK (CVC) **HEATHER GREY (CVC)** **HEATHER MILITARY GREEN (CVC)**

Schwarze Ripp-Bündchen | Freiliegender YKK-Reißverschluss | TearAway-Label

Farbe	Größen	1	ab 24	ab 240
Coloured	XS - XL	55,22	51,41	47,86
Coloured	XXL	56,79	52,88	49,22
Coloured	3XL	58,41	54,38	50,62





Stedman®
collection



S5250 | ST5250

Biker Jacket

100% Polyurethan
S, M, L, XL, XXL

Stedman®

BLACK OPAL

Kunstleder | Gute Wärmeisolierung | Wasserabweisend | Windabweisend | Rückseite mit Mittelnah | Schmalere Stehkragen mit Druckknopf | Zwei Innentaschen | Brusttasche mit Metall-Reißverschluss (nickelfrei) | Seitentaschen mit Metall-Reißverschluss (nickelfrei) | Metall-Reißverschluss (nickelfrei) | Windschutzleiste mit Ziernähten | Schulter- und Ärmelpassen mit Ziernähten | Aufhänger | Reißverschluss im Rückenfutter für einfache Veredelung | Seitennähte und Seitenblenden | Kleines Größenetikett im Nacken | Pflegeetikett in der Seitennaht

Farbe	Größen	1	ab 10	ab 100
Black Opal	S - XXL	95,15	84,13	78,66



Stedman®
collection



S5350 | ST5350

Biker Jacket Women

100% Polyurethan
S, M, L, XL

Stedman®

BLACK OPAL

Gute Wärmeisolierung | Wasserabweisend | Windabweisend | Kürzer geschnittene Rückseite mit Mittelnah | Zwei Innentaschen | Seitentaschen mit Metall-Reißverschluss (nickelfrei) | Breite Windschutzleiste | Metall-Reißverschluss (nickelfrei) | Schulter- und Ärmelpassen mit Ziernähten | Ärmelabschlüsse mit Reißverschluss | Aufhänger | Reißverschluss im Rückenfutter für einfache Veredelung | Seitennähte und Seitenblenden | Kleines Größenetikett im Nacken | Pflegeetikett in der Seitennaht

Farbe	Größen	1	ab 10	ab 100
Black Opal	S - XL	95,15	84,13	78,66



So DENIM
by stardust



STRETCH

SD060 | SD060

Noah Denim Jacket

99% Baumwolle / 1% Elasthan (Black: 73% Baumwolle / 25% Polyester / 2% Elasthan)
S, M, L, XL, XXL
355 g/m²

So Denim

BLACK DARK BLUE WASH LIGHT BLUE WASH

Leicht tailliert | Stretch-Denim | Vier Taschen | Klassische hell- und dunkelblaue Waschungen | Kontrastnähte | Klassisches Jeansjacken-Design | Ösenknopfverschluss | Bündchen mit Knopfdetail | Rückwärtiger Aufhänger

Farbe	Größen	1	ab 12	ab 120
Coloured	S - XXL	43,13	35,68	34,03



So DENIM
by stardust



STRETCH

SD065 | SD065

Olivia Denim Jacket

99% Baumwolle / 1% Elasthan
XS, S, M, L, XL

So Denim

BLACK DARK BLUE WASH LIGHT BLUE WASH

Moderne, feminine Passform | Leicht tailliert | Stretch-Denim | Vier Taschen | Klassische hell- und dunkelblaue Waschungen | Kontrastnähte | Klassisches Jeansjacken-Design | Ösenknopfverschluss | Bündchen mit Knopfdetail | Rückwärtiger Aufhänger

Farbe	Größen	1	ab 12	ab 120
Coloured	XS - XL	43,13	35,68	34,03



BY096 | BY096 **Basic Pull Over Jacket**

100% Polyester
S, M, L, XL, XXL, 3XL, 4XL, 5XL
78 g/m²

Build Your Brand

BLACK OLIVE WHITE

Oberstoff: 78 g/m², Mesh Futter Körper: 130 g/m², Taffeta Futter Ärmel: 65 g/m² | Überschnittene Schultern | Kapuze mit innenliegendem Kragen und Zipper | Leichtes Material



BY095 | BY095 **Ladies Basic Pull Over Jacket**

100% Polyester
XS, S, M, L, XL, XXL, 3XL, 4XL, 5XL

Build Your Brand

BLACK LIGHT PINK

Oberstoff: 78 g/m², Mesh Futter Körper: 130 g/m², Taffeta Futter Ärmel: 65 g/m² | Überschnittene Schultern | Kapuze mit innenliegendem Kragen und Zipper | Leichtes Material



BY129 | BY129 **2-Tone Tech Windrunner**

100% Polyester
XS, S, M, L, XL, XXL, 3XL, 4XL, 5XL

Build Your Brand

BLACK/DARK OLIVE BLACK/WHITE

Schulterpartie hebt sich farblich ab | Raglan-Schnitt | Kapuze mit Mesh-Futter und einem Kordelzug mit Stoppert | Seitentaschen mit Reißverschlüssen | Elastische Bündchen an Ärmeln und Saum | Durchgängiger Front-Reißverschluss

Farbe	Größen	1	ab 50	ab 500
Coloured	S - XXL	47,65	42,72	40,22
Coloured	3XL - 5XL	55,62	49,86	46,96

Farbe	Größen	1	ab 60 (3XL ab 50)	ab 600 (3XL ab 500)
Coloured	XS - XL	37,01	33,20	31,25
Coloured	XXL	43,79	39,27	36,96
Coloured	3XL - 5XL	43,79	39,27	36,96

Farbe	Größen	1	ab 50	ab 500
Coloured	XS - XXL	45,01	40,34	37,98
Coloured	3XL - 5XL	51,77	46,41	43,70



BY016 | BY016 **Windrunner Jacket**

100% Nylon, Futter: 100% Polyester
S, M, L, XL, XXL, 3XL, 4XL, 5XL

Build Your Brand

BLACK/BLACK BLACK/RED BLACK/WHITE NAVY/NAVY

Set-In-Ärmel | Innenfutter aus Mesh | Neutrales Größenlabel ohne Branding, für Nackendruck geeignet | Ripp-Bündchen am Saum und an den Ärmeln | Kapuze mit einfacher Teilungsnaht | Metall-Ösen an der Kapuze mit runden Kordeln | Seitliche Taschen mit Reißverschluss | Reißverschlüsse an der hinteren Innenseite für einfaches Veredeln der Rück- sowie der Frontseite

Farbe	Größen	1	ab 50	ab 500
Coloured	S - XXL	34,39	30,82	29,01
Coloured	3XL - 5XL	39,70	35,58	33,51



L947 | 01171 **Unisex Lined Windbreaker Skate Jacket**

Außen: 100% Nylon, Innen: 100% Polyester
XS, S, M, L, XL, XXL, 3XL

SOL'S

BLACK/RED CAMO/ROYAL BLUE NAVY/ROYAL BLUE NEON LIME/ROYAL BLUE ROYAL BLUE/NEON GOLD

Reißverschluss in Kontrastfarbe | Seitentaschen | Klettverschluss-Öffnung unten an der Rückseite, um Anpassung zu erleichtern | Außenmaterial: 100% wasserabweisendes Nylon 210T | Futter: 100% Polyester-Mesh | Bei Farbe Black/Red ist die Kapuze Grey

Farbe	Größen	1	ab 30	ab 300
Coloured	XS - XXL	47,17	39,96	37,37
Coloured	3XL	54,24	45,96	42,98
Camo/Royal Blue	XS - XXL	50,43	42,72	39,96
Camo/Royal Blue	3XL	58,02	49,15	45,96



BUILD YOUR BRANDIT
INDIVIDUAL WEAR



BYB3162 | 3162 **Summer Windbreaker**

100% Polyester
S, M, L, XL, XXL, 3XL, 4XL, 5XL

Build Your Brandit

BLACK	OLIVE
-------	-------

Wind- und wasserabweisend | Mesh-Futter innen | Verstellmöglichkeiten an Kapuze und Bund durch Kordelzug | Seitliche Lüftungsöffnung | Ärmelabschluss mit Bündchen | Horizontal eingelassene, verdeckte Riesen-Zip-Pocket | Zwei vertikale Seitentaschen

Farbe	Größen	1	ab 20	ab 200
Coloured	S - XXL	60,38	49,96	48,96
Coloured	3XL - 5XL	71,59	59,26	58,05



miners
mate



MY1010 | MY1010 **my mate - Unisex Hooded Windbreaker**

100% Polyester
XS, S, M, L, XL, XXL, 3XL
90 g/m²

Miners mate

BLACK	BURGUNDY	GREY SOLID
NAVY	OLIVE	

Leichte Kapuzenjacke | Wind- und wasserabweisend | Kapuze mit elastischer Kordel und Kordelstoppern aus Polyester | Nahtverdeckter Nylon-Reißverschluss auf der Vorderseite | Seitentaschen mit Reißverschluss | Gummiband an Ärmelenden und unterem Saum | Verschweißte Innennähte | Neutrales Größen Etikett seitlich versetzt | Entfernbare miners mate-Etikett

Farbe	Größen	1	ab 30	ab 300
Coloured	XS - 3XL	75,52	69,21	64,90



REGATTA
PROFESSIONAL



RG509 | TRW509 **Asset Lightweight Jacket**

100% Polyester
S, M, L, XL, XXL, 3XL

Regatta Professional

BLACK	NAVY	OXFORD BLUE
-------	------	-------------

Leichtes Polyestergewebe | Dauerhaft wasserabweisendes Finish | Integrierte Kapuze | Zwei Paspeltaschen unten | Elastische Bündchen, Ärmelabschlüsse und Saum

Farbe	Größen	1	ab 16	ab 160
Coloured	S - 3XL	31,30	28,44	26,66



INDEPENDENT
TRADING COMPANY



NP700 | EXP54LWZC **Unisex Lightweight Windbreaker Jacket**

100% Polyester
XS, S, M, L, XL, XXL, 3XL
82 g/m²

Independent

AQUA/AQUA/WHITE	BLACK CAMO/BLACK CAMO/BLACK	BLACK/BLACK/BLACK
BLACK/BLACK/WHITE	BLACK/GRAPHITE/BLACK	BLUSH/BLUSH/WHITE
CLASSIC NAVY/ARMY/CLASSIC NAVY	CLASSIC NAVY/CLASSIC NAVY/CLASSIC NAVY	CLASSIC NAVY/CLASSIC NAVY/WHITE
CLASSIC NAVY/ROYAL/CLASSIC NAVY	CLASSIC NAVY/SADDLE/CLASSIC NAVY	FOREST CAMO/BLACK/BLACK
FOREST CAMO/FOREST CAMO/BLACK	GRAPHITE/GRAPHITE/GRAPHITE	KHAKI/KHAKI/WHITE
MAROON/CLASSIC NAVY/MAROON	MAROON/MAROON/MAROON	RED/RED/RED
ROYAL/ROYAL/WHITE	SAFETY ORANGE/SAFETY ORANGE/SAFETY ORA	SAFETY YELLOW/SAFETY YELLOW/SAFETY YELL
WHITE CAMO/WHITE CAMO/WHITE		

Leichtes, wasserabweisendes Polyestergewebe | Matte Ösen und Reißverschlüsse | Wende-Reißverschluss-Band | Mesh-gefütterte Kapuze | 3-teilige Kapuze | Sturmkragen | Leistentaschen mit Mesh-Taschenbeuteln | Verstellbares Zugband am Bund | Elastische Ärmelbündchen

Farbe	Größen	1	ab 24	ab 240
Coloured	XS - XL	39,32	33,53	31,44
Coloured	XXL - 3XL	41,20	35,15	32,96
Camo Colours	XS - XL	46,93	40,06	37,56
Camo Colours	XXL - 3XL	48,86	41,70	39,10



ELEVATE



EL39331 | 39331 **Banff Hybrid Insulated Jacket Men**

Obermaterial: 94% Polyester / 6% Elasthan, Seiten- und Armeinsatz: 100% Nylon
XS, S, M, L, XL, XXL
38 g/m²

Elevate



ELEVATE



EL39332 | 39332 **Banff Hybrid Insulated Jacket Women**

Obermaterial: 94% Polyester / 6% Elasthan, Seiten- und Armeinsatz: 100% Nylon
XS, S, M, L, XL
38 g/m²

Elevate

BLACK NAVY RED/BLACK

Banff Hybrid Isolierjacke | Kontrastfarbener 2-Wege-Spiral-Reißverschluss | Kinnschutz | Kontrastfarbener Absatz am Bund | Reflektierende Details | Easy Grip Reißverschluss-Puller | Gedrucktes Hauptlabel | Medienausgangsöffnung innen | Nylon Dull Cire 380T, wasserabweisend und daunendicht

BLACK NAVY RED/BLACK

Banff Hybrid Damen Isolierjacke | Kontrastfarbener 2-Wege-Spiral-Reißverschluss | Kinnschutz | Kontrastfarbener Absatz am Bund | Reflektierende Details | Easy Grip Reißverschluss-Puller | Gedrucktes Hauptlabel | Medienausgangsöffnung innen | Reißverschluss-Garage an Einschubtaschen | Nylon Dull Cire 380T, wasserabweisend und daunendicht

Farbe	Größen	1	ab 18 (XL ab 16)	ab 180 (XL ab 160)
Coloured	XS - L	108,65	98,18	88,99
Coloured	XL - XXL	108,65	98,18	88,99

Farbe	Größen	1	ab 18	ab 180
Coloured	XS - XL	108,65	98,18	88,99



JAMES & NICHOLSON



JN772 | JN772 **Men's Knitted Hybrid Jacket**

100% Polyester, Futter: 100% Polyamid
S, M, L, XL, XXL, 3XL

James+Nicholson

GREY MELANGE/ANTHRACITE MELANGE	KIWI MELANGE/ANTHRACITE MELANGE
LIGHT MELANGE/ANTHRACITE MELANGE	ROYAL MELANGE/ANTHRACITE MELANGE

Weiches, wärmendes, pflegeleichtes Material in Melange-Optik | Vorder-, Rückenteil und Kapuze in gestepptem Karodesign | Kontrastfarbene Flatlocknähte am Ärmel | Kapuze mit innenliegender Weitenregulierung | Durchgehend hinterlegter Reißverschluss | Zwei seitliche Taschen mit Reißverschluss und zwei Innentaschen

Farbe	Größen	1	ab 30	ab 300
Coloured	S - 3XL	61,40	57,36	55,81



JAMES & NICHOLSON



JN771 | JN771 **Ladies' Knitted Hybrid Jacket**

100% Polyester, Futter: 100% Polyamid
S, M, L, XL, XXL

James+Nicholson

GREY MELANGE/ANTHRACITE MELANGE	KIWI MELANGE/ANTHRACITE MELANGE
LIGHT MELANGE/ANTHRACITE MELANGE	PINK MELANGE/ANTHRACITE MELANGE
ROYAL MELANGE/ANTHRACITE MELANGE	

Weiches, wärmendes, pflegeleichtes Material in Melange-Optik | Vorder-, Rückenteil und Kapuze in gestepptem Karodesign | Kontrastfarbene Flatlocknähte am Ärmel | Kapuze mit innenliegender Weitenregulierung | Durchgehend hinterlegter Reißverschluss | Zwei seitliche Taschen mit Reißverschluss und zwei Innentaschen | Taillierter Schnitt

Farbe	Größen	1	ab 30	ab 300
Coloured	S - XXL	61,40	57,36	55,81



miners mate



MY810 | MY810 **my mate - Unisex Hybrid Jacket**

Hauptmaterial: 80% Baumwolle / 20% Polyester, Vorderer Seite + Kapuze: 100% Polyester
XS, S, M, L, XL, XXL, 3XL
300 g/m²

Miners mate

BLACK	BURGUNDY	GREY SOLID
NAVY	OLIVE	

Gesteppte Hybrid Jacke | 3-teilige, abnehmbare Kapuze, doppel-
lagig und gesteppt | Tunnelzug und Kordelstopper | Ripp-Steh-
bündchen | Vorderseite aus Polyester | YKK Nylon-Reißver-
schluss mit Metall-Schieber vorne mittig und Abdeckung am
Kinn | Seitentaschen mit YKK Nylon-Reißverschluss | Gerippte
Bündchen an Ärmelenden und Saum | Rückenteil und Rag-
lan-Ärmel aus Baumwoll-Sweat-Jersey und innen aus weich
aufgerautem Jersey Material | Neutrales Größen-Etikett seitlich
versetzt | Entfernbares miners mate-Etikett | Einlaufvorbehan-
delt | Enzym- und silikongewaschen

Farbe	Größen	1	ab 12	ab 120
Coloured	XS - 3XL	69,02	63,26	59,31

RT405 | R405M **Men's Phantom Ma1 Softshell Bomber**

100% Polyester
S, M, L, XL, XXL, 3XL

Result

BLACK **NAVY**

Wasserabweisend | Winddicht | Ultraschallverschweißte Diamant Steppung | Neutrales Etikett im Kragen für einfache Veredelung/Personalisierung | Elastische Ärmelbündchen und Saum | Dekoratives "Grosgrain" Band | Kragen aus Ripp-Strick | Eingriffstaschen | Durchgehender Reißverschluss vorne | Aufhänger | Füllung: 80g Polyester

RT405F | R405F **Womens Phantom Ma1 Softshell Bomber**

100% Polyester
XS (8/34), S (10/36), M (12/38), L (14/40), XL (16/42), XXL (18/44)

Result

BLACK **NAVY**

Wasserabweisend | Winddicht | Ultraschallverschweißte Diamant Steppung | Neutrales Etikett im Kragen für einfache Veredelung/Personalisierung | Elastische Ärmelbündchen und Saum | Dekoratives "Grosgrain" Band | Kragen aus Ripp-Strick | Eingriffstaschen | Durchgehender Reißverschluss vorne | Aufhänger | Füllung: 80g Polyester

Farbe	Größen	1	ab 10	ab 100
Coloured	S - 3XL	23,75	22,02	21,13

Farbe	Größen	1	ab 10	ab 100
Coloured	XS - XXL	21,90	20,18	19,35

S5230 | ST5230 **Softest Shell Jacket**

94% Polyester / 6% Elasthan
S, M, L, XL, XXL
250 g/m²

Stedman®

BLACK OPAL **DOLPHIN GREY** **MARINA BLUE**

Material aus 4-Wege-Stretch verbunden mit Mesh | Wind- und wasserbeständige TPU-Membran | Wasserbeständigkeit 2.000 mm | Atmungsaktivität 1.000 g/m² | Kontrastfarbene Elemente | Seitentaschen und Brusttasche mit Reißverschluss | Reißverschlüsse mit Kunststoff-Schiebergriff | Windschutzleiste | Einstellbares Ärmelbündchen mit Klettverschluss | Verstellbarer Saum | Nackenband | Belüftungs-Ösen aus Metall unter den Ärmeln (nickelfrei) | Aufhänger | Kleines Größenetikett im Nacken | Pflegeetikett in der Seitennaht | Waschbar bis 40 °C

S5330 | ST5330 **Softest Shell Jacket Women**

94% Polyester / 6% Elasthan
S, M, L, XL
250 g/m²

Stedman®

BLACK OPAL **DOLPHIN GREY** **MARINA BLUE**

Wind- und wasserbeständige TPU-Membran | Belüftungs-Ösen aus Metall unter den Ärmeln (nickelfrei) | Nackenband | Seitennähte und Seitenblenden (vorne und hinten) | Wasser-Beständigkeit 2.000 mm | Atmungsaktivität 1.000 g/m² | Verstellbarer Saum | Seitentaschen und Brusttasche mit Reißverschluss | einstellbares Ärmelbündchen mit Klettverschluss | Windschutzleiste | Material aus 4-Wege-Stretch verbunden mit Mesh | Kontrastfarbene Elemente | Reißverschlüsse mit Kunststoff-Schiebergriff | Waschbar bis 40 °C

Farbe	Größen	1	ab 10	ab 100
Coloured	S - XXL	65,14	56,98	53,29

Farbe	Größen	1	ab 10	ab 100
Coloured	S - XL	65,14	56,98	53,29

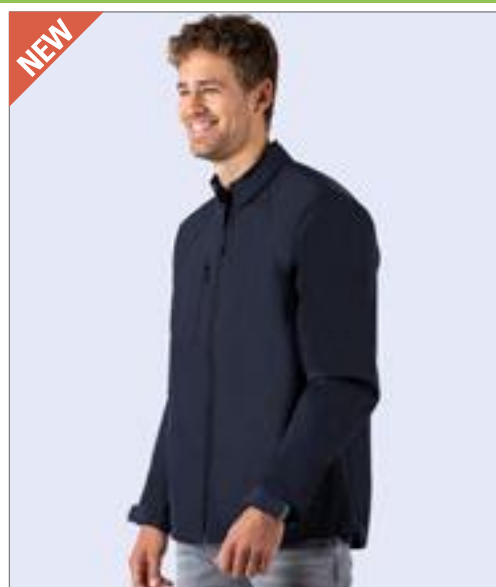

SW900 | SW900 **Men's Soft-Shell Jacket**

95% Polyester / 5% Elasthan

S, M, L, XL, XXL

340 g/m²

Starworld

BLACK **DEEP NAVY**

4-lagiger Stretch | Wasserdicht bis 8.000 mm | Atmungsaktiv bis 3.000 g/m²/24h | Windabweisend | Antipilling | Durchgehender Reißverschluss vorne mit Windschutzleiste innen | Brust- und Seitentaschen mit Wende-Reißverschlüssen | Normaler Schnitt | Raglan-Ärmel | Stehkragen | Verlängerter Rücken | Elastische Kordel am Saum | Verstellbare Manschetten | Veredelungszugang durch inneren Reißverschluss | ISO 9001



SW950 | SW950 **Ladies Soft-Shell Jacket**

95% Polyester / 5% Elasthan

S, M, L, XL

340 g/m²

Starworld

BLACK **DEEP NAVY**

4-lagiger Stretch | Wasserdicht bis 8.000 mm | Atmungsaktiv bis 3.000 g/m²/24h | Windabweisend | Antipilling | Durchgehender Reißverschluss vorne mit Windschutzleiste innen | Brust- und Seitentaschen mit Wende-Reißverschlüssen | Normaler Schnitt | Raglan-Ärmel | Stehkragen | Verlängerter Rücken | Elastische Kordel am Saum | Verstellbare Manschetten | Veredelungszugang durch inneren Reißverschluss | ISO 9001



Farbe	Größen	1	ab 15	ab 150
Coloured	S - XXL	55,79	48,50	45,22

Farbe	Größen	1	ab 15	ab 150
Coloured	S - XL	55,79	48,50	45,22



Z520 | R-520M-0 **Men's Sportshell 5000 Jacket**

100% Polyester

XS, S, M, L, XL, XXL

250 g/m²

Russell

AZURE BLUE **BLACK** **CLASSIC RED** **FRENCH NAVY**
TITANIUM (SOLID)

Wasserdichtes Gewebe bis 5.000 mm (verschweißte, feuchtigkeitsableitende Membran) | Atmungsaktiv 5.000 g/m² in 24 Stunden | 100% winddicht | Gewebeerfläche mit ABERLEFF (DWR-Beschichtung) | Ergonomische Form | Stretchmaterial und vorgeformte Ellbogen für maximale Bewegungsfreiheit | Zusätzliche Lüftung über den Achselbereich | Verschweißte, lasergeschnittene Ärmel- und Brusttaschen mit wasserdichten Reißverschlüssen | YKK-Reißverschluss vorne | Innentasche für MP3-Player | Verstellbare Ärmelabschlüsse | Mesh-Futter vorn mit Veredelungszugang



Z520F | R-520F-0 **Ladies' Sportshell 5000 Jacket**

100% Polyester

XS, S, M, L, XL, XXL

250 g/m²

Russell

AZURE BLUE **BLACK** **CLASSIC RED** **FRENCH NAVY**
TITANIUM (SOLID)

Wasserdichtes Gewebe bis 5.000 mm (verschweißte, feuchtigkeitsableitende Membran) | Atmungsaktiv 5.000 g/m² in 24 Stunden | 100% winddicht | Gewebeerfläche mit ABERLEFF (DWR-Beschichtung) | Stretchmaterial und vorgeformte Ellbogen für maximale Bewegungsfreiheit | Zusätzliche Lüftung über den Achselbereich | Verschweißte, lasergeschnittene Ärmel- und Brusttaschen mit wasserdichten Reißverschlüssen | Innentasche für MP3-Player | Verstellbare Ärmelabschlüsse | Mesh-Futter vorn mit Veredelungszugang



Farbe	Größen	1	ab 12	ab 120
Coloured	XS - XXL	121,12	105,74	100,46

Farbe	Größen	1	ab 12	ab 120
Coloured	XS - XXL	121,12	105,74	100,46

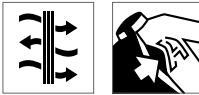

HRM
 MORE THAN A LIFESTYLE

HRM1101 | 1101 Men's Hooded Soft-Shell Jacket

Außenmaterial: 97% Polyester / 3% Elasthan, Innenmaterial: 100% Polyester
S, M, L, XL, XXL, 3XL, 4XL, 5XL
 300 g/m² HRM

BLACK	DARK GREY	NAVY	RED
ROYAL BLUE			

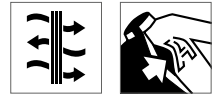
Weiches, atmungsaktives und witterungsbeständiges Mischgewebe | Innenseiten hochwertiges Micro-Polarfleece | Hochwertig verarbeitet, modernes, zeitloses Design, modische Passform | 3-lagig | Winddicht, atmungsaktiv und wasserabweisend | 5.000 mm Wassersäule | Abnehmbare Kapuze, Kapuzenbefestigung mit Reißverschluss und zwei seitlichen Druckknöpfen | Beide Seitentaschen, Ärmeltasche links und die linke Innentasche sind mit Kontrast-Reißverschlüssen, Zipperpullern und Zippergarage ausgestattet | Veredelungszugang in der linken Innenseite | Ärmelweite mit Klettverschluss und Saumweite mit elastischem Kordelzug verstellbar, abgerundeter Saum

Farbe	Größen	1	ab 15 (XXL ab 12)	ab 150 (XXL ab 120)
Coloured	S - XL	83,87	79,68	75,49
Coloured	XXL	83,87	79,68	75,49
Coloured	3XL - 5XL	96,46	91,63	86,80

HRM
 MORE THAN A LIFESTYLE

HRM1102 | 1102 Women's Hooded Soft-Shell Jacket

Außenmaterial: 97% Polyester / 3% Elasthan, Innenmaterial: 100% Polyester
XS, S, M, L, XL, XXL, 3XL
 300 g/m² HRM

BLACK	DARK GREY	NAVY	RED
ROYAL BLUE			

Weiches, atmungsaktives und witterungsbeständiges Mischgewebe | Innenseiten hochwertiges Micro-Polarfleece | Hochwertig verarbeitet, modernes, zeitloses Design, modische Passform | 3-lagig | Winddicht, atmungsaktiv und wasserabweisend | 5.000 mm Wassersäule | Abnehmbare Kapuze, Kapuzenbefestigung mit Reißverschluss und zwei seitlichen Druckknöpfen | Beide Seitentaschen, Ärmeltasche links und die linke Innentasche sind mit Kontrast-Reißverschlüssen, Zipperpullern und Zippergarage ausgestattet | Veredelungszugang in der linken Innenseite | Ärmelweite mit Klettverschluss und Saumweite mit elastischem Kordelzug verstellbar, abgerundeter Saum

Farbe	Größen	1	ab 15 (XXL ab 12)	ab 150 (XXL ab 120)
Coloured	XS - XL	83,87	79,68	75,49
Coloured	XXL	83,87	79,68	75,49
Coloured	3XL	96,46	91,63	86,80

REGATTA
 PROFESSIONAL

RG701 | TRA701
**Venturer 3-layer
Printable Hooded
Softshell Jacket**

100% Polyester
S, M, L, XL, XXL, 3XL
 300 g/m²

Regatta Professional

BLACK/BLACK	BLACK/CLASSIC RED
FRENCH BLUE/NAVY	NAVY/FRENCH BLUE
NAVY/NAVY	SEAL GREY/BLACK

3-lagige Membran aus warmem, gewebtem Softshell-XPT-Gewebe, wasserdicht und atmungsaktiv | Veredelbares Außengewebe mit windabweisender Innenmembran | Abnehmbare Softshell-Kapuze | Verstellbare Kordelzüge an Kapuze | Versteller an den Ärmelabschlüssen | Zwei tief angesetzte Reißverschluss-Taschen und eine Reißverschluss-Brusttasche

Farbe	Größen	1	ab 16	ab 160
Coloured	S - 3XL	62,83	57,00	53,19

RG702 | TRA702
**Womens Venturer
3-layer Printable
Hooded Softshell
Jacket**

100% Polyester
36 (10), 38 (12), 40 (14), 42 (16), 44 (18), 46 (20)
 300 g/m²

Regatta Professional

BLACK/BLACK	BLACK/CLASSIC RED
FRENCH BLUE/NAVY	NAVY/FRENCH BLUE
NAVY/NAVY	SEAL GREY/BLACK

3-lagige Membran aus warmem, gewebtem Softshell-XPT-Gewebe, wasserdicht und atmungsaktiv | Veredelbares Außengewebe mit windabweisender Innenmembran | Abnehmbare Softshell-Kapuze | Verstellbare Kordelzüge an Kapuze | Versteller an den Ärmelabschlüssen | Zwei tief angesetzte Reißverschluss-Taschen und eine Reißverschluss-Brusttasche

Farbe	Größen	1	ab 16	ab 160
Coloured	36 - 46	62,83	57,00	53,19





TEE JAYS



TJ9510 | 9510 **Lightweight Performance Softshell Jacket**

95% Polyester / 5% Elasthan
S, M, L, XL, XXL, 3XL
260 g/m²

Tee Jays

BLACK	GREY MELANGE	NAVY	SKY DIVER
-------	--------------	------	-----------

Shaped fit | Aufgesetzte wasserdichte Ärmeltasche | Zwei große Fronttaschen | Einstellbarer Saum



TEE JAYS



TJ9511 | 9511 **Womens Lightweight Performance Softshell**

95% Polyester / 5% Elasthan
S, M, L, XL, XXL, 3XL
260 g/m²

Tee Jays

BLACK	GREY MELANGE	NAVY	SKY DIVER
-------	--------------	------	-----------

Shaped fit | Aufgesetzte wasserdichte Ärmeltasche | Zwei große Fronttaschen | Einstellbarer Saum

Farbe	Größen	1	ab 10	ab 100
Coloured	S- 3XL	81,11	74,47	72,23

Farbe	Größen	1	ab 10	ab 100
Coloured	S- 3XL	81,11	74,47	72,23



TEE JAYS



TJ9514N | 9514 **Hooded Lightweight Performance Softshell Jacket**

95% Polyester / 5% Elasthan
S, M, L, XL, XXL, 3XL
260 g/m²

Tee Jays

BLACK/DARK GREY (SOLID)	DARK GREY (SOLID)/OFFWHITE	NAVY/DARK GREY (SOLID)
OLIVE/BLACK		

Shaped fit | Design-Brusttasche | Zwei große Fronttaschen | Kapuze und Saum einstellbar



TEE JAYS



TJ95150 | 9515 **Womens Hooded Lightweight Performance Softshell**

95% Polyester / 5% Elasthan
S, M, L, XL, XXL, 3XL
260 g/m²

Tee Jays

BLACK/DARK GREY (SOLID)	DARK GREY (SOLID)/OFFWHITE	NAVY/DARK GREY (SOLID)
OLIVE/BLACK		

Shaped fit | Design-Brusttasche | Zwei große Fronttaschen | Kapuze und Saum einstellbar

Farbe	Größen	1	ab 10	ab 100
Coloured	S- 3XL	95,46	87,63	85,01

Farbe	Größen	1	ab 10	ab 100
Coloured	S- 3XL	95,46	87,63	85,01



JN1078 | JN1078 **Men's Maritime Jacket**

100% Polyester
S, M, L, XL, XXL, 3XL
290 g/m² James+Nicholson

BLACK/BLACK/WHITE	IRISH GREEN/NAVY/WHITE
NAUTIC BLUE/NAVY/WHITE	NAVY/NAVY/WHITE
RED/NAVY/WHITE	SUN YELLOW/NAVY/WHITE
WHITE/WHITE/NAVY	

Junge Softshell Jacke mit modischen Details | 3 Lagen Funktionsmaterial mit TPU-Membran | Wind- und wasserdicht (5.000 mm Wassersäule) | Atmungsaktiv | Wasserdampfdurchlässig | Nähte nicht versiegelt | Stehkragen, abknöpfbare Kapuze | 2 seitliche Taschen und 1 Brusttasche mit Reißverschluss | Elastische Kordel mit Stopper an Kapuze und Saum | Reißverschluss zur Veredelung | Reißverschlüsse und seitliches Band in Kontrastfarbe | Ärmelabschluss mit Strickbündchen

Farbe	Größen	1	ab 20	ab 200
Coloured	S - 3XL	74,38	69,50	67,59



JN1077 | JN1077 **Ladies' Maritime Jacket**

100% Polyester
S, M, L, XL, XXL
290 g/m² James+Nicholson

BLACK/BLACK/WHITE	IRISH GREEN/NAVY/WHITE
NAUTIC BLUE/NAVY/WHITE	NAVY/NAVY/WHITE
RED/NAVY/WHITE	SUN YELLOW/NAVY/WHITE
WHITE/WHITE/NAVY	

Junge Softshell Jacke mit modischen Details | 3 Lagen Funktionsmaterial mit TPU-Membran | Wind- und wasserdicht (5.000 mm Wassersäule) | Atmungsaktiv | Wasserdampfdurchlässig | Nähte nicht versiegelt | Stehkragen, abknöpfbare Kapuze | 2 seitliche Taschen und 1 Brusttasche mit Reißverschluss | Elastische Kordel mit Stopper an Kapuze und Saum | Reißverschluss zur Veredelung | Reißverschlüsse und seitliches Band in Kontrastfarbe | Ärmelabschluss mit Strickbündchen | Leicht tailliert

Farbe	Größen	1	ab 20	ab 200
Coloured	S - XXL	74,38	69,50	67,59



JN1098 | JN1098 **Men's Outdoor Jacket**

100% Polyester
S, M, L, XL, XXL, 3XL
130 g/m² James+Nicholson

AQUA/ACID YELLOW	BLACK/RED
BLACK/SILVER (SOLID)	DARK ORANGE/IRON GREY
IRON GREY/GREEN	IRON GREY/YELLOW
NAVY/COBALT	SPRING GREEN/IRON GREY

Ultraleichte Softshell-Jacke für extreme Wetterbedingungen | Funktionsmaterial mit TPU-Membran | Wind- und wasserdicht (10.000 mm Wassersäule) | Atmungsaktiv und wasserdampfdurchlässig (5.000 g/m² / 24h) | Versiegelte Nähte, wasserdichte Reißverschlüsse | 2-Wege-Reißverschluss | Zwei Seitentaschen mit Reißverschluss | Mehrfach verstellbare Kapuze | Ergonomische Passform | Verlängertes Rückenteil

Farbe	Größen	1	ab 30	ab 300
Coloured	S - 3XL	100,56	93,77	91,27



JN1170 | JN1170 **Men's Softshell Vest**

100% Polyester
S, M, L, XL, XXL, 3XL

BLACK	BROWN	GRAPHITE	NAUTIC BLUE
NAVY	RED		

Klassische Softshell-Weste im sportlichen Design aus recyceltem Polyester | Angenehm weiches 3-Lagen Funktionsmaterial mit TPU-Membran | Wind- und wasserdicht (5.000mm Wassersäule), atmungsaktiv und wasserdampfdurchlässig | Nähte nicht versiegelt | Innenseite aus Microfleece, Netzfutter im Vorderteil | Stehkragen | Zwei seitliche Taschen und eine Brusttasche mit Reißverschluss | Durchgehend hinterlegter 2-Wege-Reißverschluss mit Kinnschutz | Elastische Kordel am Saum zur Weitenregulierung | Reißverschluss zur Veredelung im Vorderteil | YKK-Reißverschlüsse

Farbe	Größen	1	ab 25	ab 250
Coloured	S - 3XL	55,69	52,00	50,58



JN1169 | JN1169 **Ladies' Softshell Vest**

100% Polyester
XS, S, M, L, XL, XXL

BLACK	BROWN	GRAPHITE	NAUTIC BLUE
NAVY	RED		

Klassische Softshell-Weste im sportlichen Design aus recyceltem Polyester | Angenehm weiches 3-Lagen Funktionsmaterial mit TPU-Membran | Wind- und wasserdicht (5.000mm Wassersäule), atmungsaktiv und wasserdampfdurchlässig | Nähte nicht versiegelt | Innenseite aus Microfleece, Netzfutter im Vorderteil | Stehkragen | Zwei seitliche Taschen und eine Brusttasche mit Reißverschluss | Durchgehend hinterlegter 2-Wege-Reißverschluss mit Kinnschutz | Elastische Kordel am Saum zur Weitenregulierung | Reißverschluss zur Veredelung im Vorderteil | YKK-Reißverschlüsse | Leicht tailliert

Farbe	Größen	1	ab 25	ab 250
Coloured	XS - XXL	55,69	52,00	50,58



JAMES & NICHOLSON



JN1076 | JN1076 Men's Maritime Vest

Oberstoff: 100% Polyamid, Futterstoff + Wattierung: 100% Polyester
S, M, L, XL, XXL, 3XL

James+Nicholson

IRISH GREEN/WHITE	NAUTIC BLUE/WHITE	NAVY/WHITE
RED/WHITE	SUN YELLOW/WHITE	WHITE/NAVY

Matte Oberfläche mit leichter TPU-Beschichtung | Wind- und wasserabweisend (600 mm Wassersäule) | Brusttasche innen | Durchgehende Windschutzblende | Elastische Kordel mit Stopper an Kapuze | Elastischer Abschluss am Armloch für perfekte Passform | Reißverschluss zur Rückenveredelung

Farbe	Größen	1	ab 20	ab 200
Coloured	S - 3XL	58,55	54,62	53,19



JAMES & NICHOLSON



JN1075 | JN1075 Ladies' Maritime Vest

Oberstoff: 100% Polyamid, Futterstoff + Wattierung: 100% Polyester
S, M, L, XL, XXL

James+Nicholson

IRISH GREEN/WHITE	NAUTIC BLUE/WHITE	NAVY/WHITE
RED/WHITE	SUN YELLOW/WHITE	WHITE/NAVY

Matte Oberfläche mit leichter TPU-Beschichtung | Wind- und wasserabweisend (600 mm Wassersäule) | Brusttasche innen | Durchgehende Windschutzblende | Elastische Kordel mit Stopper an Kapuze | Elastischer Abschluss am Armloch für perfekte Passform | Reißverschluss zur Rückenveredelung | Leicht tailliert

Farbe	Größen	1	ab 20	ab 200
Coloured	S - XXL	58,55	54,62	53,19



JAMES & NICHOLSON

JN1037 | JN1037 Men's Padded Light Weight Vest

100% Polyester
S, M, L, XL, XXL, 3XL

James+Nicholson

AQUA/LIME GREEN	BLACK/SILVER (SOLID)
CARBON/ORANGE	NAVY/RED
RED/BLACK	

Steppweste mit wärmender Thinsulate™ 3M-Wattierung | Leichtes Rip-Stop-Gewebe | Windabweisend | Optimaler Wärmeschutz bei geringer Materialdicke | Unterlegter Front-Reißverschluss mit Kinnschutz | Kontrast-Reißverschlüsse, -Innenfutter und -Börtchen am Armausschnitt | Großes JN-Logo im Rückenteil innen | Elastische Kordel mit Stopper am Saum | Reißverschluss zur Rückenveredelung

Farbe	Größen	1	ab 20	ab 200
Coloured	S - 3XL	64,38	60,10	58,55

JN1036 | JN1036 Ladies' Padded Light Weight Vest

100% Polyester
S, M, L, XL, XXL

James+Nicholson

AQUA/LIME GREEN	BLACK/SILVER (SOLID)
CARBON/ORANGE	NAVY/RED
RED/BLACK	

Steppweste mit wärmender Thinsulate™ 3M-Wattierung | Leichtes Rip-Stop-Gewebe | Windabweisend | Optimaler Wärmeschutz bei geringer Materialdicke | Unterlegter Front-Reißverschluss mit Kinnschutz | Kontrast-Reißverschlüsse, -Innenfutter und -Börtchen am Armausschnitt | Großes JN-Logo im Rückenteil innen | Elastische Kordel mit Stopper am Saum | Reißverschluss zur Rückenveredelung | Leicht tailliert

Farbe	Größen	1	ab 20	ab 200
Coloured	S - XXL	64,38	60,10	58,55



JN768 | JN768 **Men's Knitted Hybrid Vest**

100% Polyester, Futter: 100% Polyamid
S, M, L, XL, XXL, 3XL

James+Nicholson

GREY MELANGE/ANTHRACITE MELANGE
KIWI MELANGE/ANTHRACITE MELANGE
LIGHT MELANGE/ANTHRACITE MELANGE
ROYAL MELANGE/ANTHRACITE MELANGE

Weiches, wärmendes, pflegeleichtes Material in Melange-Optik | Vorder-, Rücken-
teil und Kapuze in gestepptem Karodesign | Kapuze mit innenliegender Weiten-
regulierung | Durchgehend hinterlegter Reißverschluss | Zwei seitliche Taschen
mit Reißverschluss | Zwei Innentaschen

JN767 | JN767 **Ladies' Knitted Hybrid Vest**

100% Polyester, Futter: 100% Polyamid
S, M, L, XL, XXL

James+Nicholson

GREY MELANGE/ANTHRACITE MELANGE
KIWI MELANGE/ANTHRACITE MELANGE
LIGHT MELANGE/ANTHRACITE MELANGE
PINK MELANGE/ANTHRACITE MELANGE
ROYAL MELANGE/ANTHRACITE MELANGE

Weiches, wärmendes, pflegeleichtes Material in Melange-Optik | Vorder-, Rücken-
teil und Kapuze in gestepptem Karodesign | Kapuze mit innenliegender Weiten-
regulierung | Durchgehend hinterlegter Reißverschluss | Zwei seitliche Taschen
mit Reißverschluss | Zwei Innentaschen | Taillierter Schnitt



Farbe	Größen	1	ab 30	ab 300
Coloured	S - 3XL	51,17	47,72	46,41

L01436 | 01436 **Men's Lightweight Bodywarmer Wave**

100% Nylon, Futter: 100% Nylon, Wattierung: 100% Polyester
S, M, L, XL, XXL, 3XL
180 g/m²

SOL'S

BLACK METAL GREY NAVY NEON LIME

Zwei Reißverschluss-Seitentaschen | Hoher Kragen | Ton-in-Ton Finishing am
Saum

Farbe	Größen	1	ab 10	ab 100
Coloured	S - XXL	58,45	49,53	46,31
Coloured	3XL	67,21	56,93	53,24

SOL'S
the fair spirit



Farbe	Größen	1	ab 30	ab 300
Coloured	S - XXL	51,17	47,72	46,41

L01437 | 01437 **Women's Lightweight Bodywarmer Wave**

100% Nylon, Futter: 100% Nylon, Wattierung: 100% Polyester
S, M, L, XL, XXL
180 g/m²

SOL'S

BLACK DARK PINK METAL GREY NAVY
NEON LIME

Zwei Reißverschluss-Seitentaschen | Hoher Kragen | Ton-in-Ton Finishing am
Saum

Farbe	Größen	1	ab 10	ab 100
Coloured	S - XXL	58,45	49,53	46,31

SOL'S
the fair spirit



SPORT & ACTIVITY

9



T-Shirts_____ 135

Poloshirts &
Sweatshirts___ 143

Jacken &
Hosen_____ 144

Fitness_____ 148

Running_____ 154

Radfahren_____ 155



FRUIT OF THE LOOM®

**F552** | 61-416-0 **Men's Performance Vest**

100% Polyester

S, M, L, XL, XXL

140 g/m²

Fruit of the Loom

AZURE BLUE	BLACK	BRIGHT YELLOW	DEEP NAVY
FUCHSIA	LIME	RED	ROYAL BLUE
WHITE			

100% Polyester, strukturiert für guten Feuchtigkeitstransport und schnelle Trocknung | Gleichfarbig eingefasster Hals- und Armausschnitt | Gedrucktes Nackenlabel für besseren Tragekomfort

Farbe	Größen	1	ab 72	ab 720
Coloured	S - XXL	10,40	9,23	8,50
Bright Yellow, Fuchsia	S - XXL	12,35	10,95	10,07

**Just Cool**
AWDis**JC022** | JC022 **Men's Cool Smooth Sports Vest**

100% Polyester

S, M, L, XL, XXL

135 g/m²

Just Cool

ARCTIC WHITE	FIRE RED	JET BLACK	ROYAL BLUE
SAPPHIRE BLUE			

Moderner, ärmelloser Schnitt | Sportliche Passform | AWDIs' eigenes leichtes NeotericTM-Material mit feuchtigkeitstransportierenden Eigenschaften | Glatte Stoffseite zur einfachen Verzierung | Großer Verzierungsbereich | Rückwärtiges Halsband | Einfach heraustrennbares Etikett für einfaches Umlabeln | Vorverlegte, komfortable Schulternaht

Farbe	Größen	1	ab 50	ab 500
Coloured	S - XXL	7,90	6,55	6,24

**Just Cool**
AWDis**JC026** | JC026 **Women's Cool Smooth Sports Vest**

100% Polyester

XS, S, M, L, XL

135 g/m²

Just Cool

ARCTIC WHITE	FIRE RED	HOT PINK	JET BLACK
SAPPHIRE BLUE			

XL-Passform | Weiter Armausschnitt für zusätzlichen Komfort | Perfekt in Kombination mit kurz geschnittenem Oberteil des Sport-BHs | Großer Verzierungsbereich | AWDIs' eigenes leichtes NeotericTM-Material mit feuchtigkeitstransportierenden Eigenschaften | Glatte Stoffseite zur einfachen Verzierung | Rückwärtiges Halsband | Einfach heraustrennbares Etikett für einfaches Umlabeln

Farbe	Größen	1	ab 50	ab 500
Coloured	XS - XL	7,90	6,55	6,24

**Just Cool**
AWDis**JC027** | JC027 **Women's Cool Smooth Workout Vest**

100% Polyester

XXS, XS, S, M, L, XL

135 g/m²

Just Cool

XXS, XS, S, M, L, XL	JET BLACK/JET BLACK		
XS, S, M, L, XL	ARCTIC WHITE/JET BLACK	CHARCOAL (SOLID)/JET BLACK	ELECTRIC YELLOW/JET BLACK
	HOT PINK/JET BLACK		

Farblich abgesetztes Mesh-Panel | Racerback-Ausschnitt | Länger geschnitten | U-Rückenausschnitt | AWDIs' eigenes leichtes NeotericTM-Material mit feuchtigkeitstransportierenden Eigenschaften | Glatte Stoffseite zur einfachen Verzierung | Rückwärtiges Halsband | Einfach heraustrennbares Etikett

Farbe	Größen	1	ab 50	ab 500
Coloured	XXS - XL	10,78	8,93	8,52



GAMEGEAR®



K973 | KK973 Men's Regular Fit Sports Vest

100% Polyester
XS, S, M, L, XL, XXL
140 g/m²

Gamegear

BLACK/FLUORESCENT ORANGE	BLACK/RED	WHITE/NAVY
--------------------------	-----------	------------

Atmungsaktives Material / Klimamanagement | Vorne gerade und hinten rund geschnitten | Doppelnahtverarbeitung | Kontrastfarbene Seiteneinsätze mit Flatlock-Nähten



SPIRO®

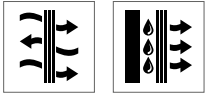

RT186 | S186X Sport Athletic Vest

100% Polyester
S, M, L, XL, XXL
140 g/m²

SPIRO

AQUA/GREY	BLACK/RED	GREY/LIME
NAVY/WHITE	RED/WHITE	

Extrem leichtes, ärmelloses Sport Shirt | 140 g/m² Waffle Knit Polyester | Atmungsaktiv und schnell trocknend | Gedrucktes reflektierendes SPIRO-Logo

Farbe	Größen	1	ab 25	ab 250
Coloured	XS - XXL	16,66	15,47	14,71



SW305 | SW305 Men's Contrast Sports Vest

100% Polyester
XS, S, M, L, XL, XXL
140 g/m²

Starworld

ATOLL/WHITE	BLACK/FIESTA RED	DEEP ROYAL/WHITE
FIESTA RED/GOLD	FLUORESCENT GREEN/FLUORESCENT YELLOW	FLUORESCENT ORANGE/GOLD
FLUORESCENT YELLOW/BLACK	SPORTS GREY (MELANGE)/BLACK	WHITE/ATOLL
WHITE/BLACK	WHITE/FIESTA RED	

Ultra-Tech feuchtigkeitsableitend | Waschbar bis 40 °C

Farbe	Größen	1	ab 20	ab 200
Coloured	S - XXL	7,85	7,09	6,78



SW405 | SW405 Women's Contrast Sports Vest

100% Polyester
XS, S, M, L, XL
140 g/m²

Starworld

ATOLL/WHITE	BLACK/FIESTA RED	DEEP ROYAL/WHITE
FIESTA RED/GOLD	FLUORESCENT GREEN/FLUORESCENT YELLOW	FLUORESCENT ORANGE/GOLD
FLUORESCENT YELLOW/BLACK	SPORTS GREY (MELANGE)/BLACK	WHITE/ATOLL
WHITE/BLACK	WHITE/FIESTA RED	

100%- strukturiertes Polyester 140 g/m² | Ultra-Tech feuchtigkeitsableitend | Waschbar bis 40 °C

Farbe	Größen	1	ab 50	ab 500
Coloured	XS - XXL	5,00	4,33	4,07

Farbe	Größen	1	ab 50	ab 500
Coloured	XS - XL	5,00	4,33	4,07

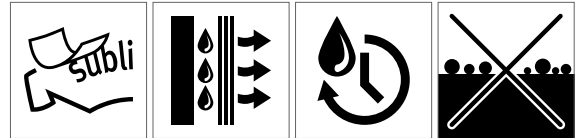
**E3520** | 3520**Men's Performance-T**

100% Polyester

S, M, L, XL, XXL, 3XL, 4XL, 5XL125 g/m²

Promodoro

ATOMIC BLUE	BLACK	FIRE RED
GREEN GECKO	KNOCKOUT PINK	LIGHT GREY (SOLID)
NAVY	SAFETY YELLOW	WHITE

Interlock | Schnell trocknend | Schweißabsorbierend | Antipilling
 | UV-Schutz (UPF 30) | Farbe White für den Sublimationsdruck
 geeignet | Leuchtfarben sind gedruckt nicht richtig darstellbar

Farbe	Größen	1	ab 100 (3XL ab 50)	ab 1000 (3XL ab 500)
White	S - XXL	7,50	7,19	6,90
White	3XL	8,62	8,26	7,95
White	4XL	9,92	9,50	9,14
White	5XL	11,90	11,40	10,95
Coloured	S - XXL	8,76	8,40	8,07
Coloured	3XL	10,07	9,66	9,28
Coloured	4XL	11,59	11,11	10,66
Coloured	5XL	13,90	13,33	12,80

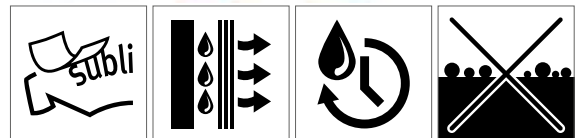
**E3521** | 3521**Women's Performance-T**

100% Polyester

XS, S, M, L, XL, XXL, 3XL125 g/m²

Promodoro

ATOMIC BLUE	BLACK	FIRE RED
GREEN GECKO	KNOCKOUT PINK	LIGHT GREY (SOLID)
NAVY	SAFETY YELLOW	WHITE

Interlock | Schnell trocknend | Schweißabsorbierend | Robuste
 Gewebe-Oberfläche | Antipilling-Ausrüstung | UV-Schutz (UPF
 30) | Farbe White für den Sublimationsdruck geeignet | Neutrales
 Größenetikett im Nacken | Atomic Blue, Green Gecko, Knockout
 Pink, Safety Yellow sind Leuchtfarben und im Bild und in der
 Farbskala nicht richtig darstellbar

Farbe	Größen	1	ab 100 (3XL ab 50)	ab 1000 (3XL ab 500)
White	XS - XXL	7,16	6,88	6,62
White	3XL	8,23	7,90	7,62
Coloured	XS - XXL	8,45	8,12	7,81
Coloured	3XL	9,71	9,33	8,97

JustCool
RWD

JC004 | JC004 **Cool Urban Marl T**

 100% Polyester
XS, S, M, L, XL, XXL
155 g/m²

Just Cool

BLACK URBAN MARL | GREY URBAN MARL | NAVY URBAN MARL

Lockere, sportliche Passform | Design mit eingesetzten Ärmeln | Geschmeidige Melange-Qualität | Eigenmaterial-Nackenband | Zwillingsnadelstich-Detail | Eigenmaterial-Rundhalsausschnitt | Einfaches Abreißetikett | Inhärente Eigenschaften von Stretchmaterial

Farbe	Größen	1	ab 50	ab 500
Coloured	XS - XXL	9,35	7,74	7,40

nath

NH180 | REX **Rex - Short Sleeve Sport T-Shirt**

 100% Polyester
XS, S, M, L, XL, XXL
120 g/m²

Nath

 CORAL FLUOR MELANGE | FUCHSIA MELANGE | GREEN MELANGE
GREY MELANGE | ROYAL FLUOR MELANGE

Leichtes, weiches Gewebe, geeignet für Sport und Freizeit | Nackenband auf der Innenseite

Farbe	Größen	1	ab 100	ab 1000
Coloured	XS - XXL	9,00	8,35	7,33

FINDEN+HALES

FH290 | LV290 **Unisex Team T-Shirt**

 100% Polyester
XS, S, M, L, XL, XXL, 3XL
160 g/m²

Finden+Hales

 BLACK/GUNMETAL GREY | BLACK/RED
NAVY/WHITE | ROYAL/NAVY

Single Jersey | Unisex | Eigenmaterial-Ärmeleinsätze in Kontrastfarbe | Sportliche Passform | Die ableitende Oberfläche sorgt für Feuchtigkeitsregulierung | Schnell trocknend und atmungsaktiv | 2-teiliger Eigenmaterial-Kragen | Raglan-Schulter | Abreißetikett

Farbe	Größen	1	ab 36 (3XL ab 12)	ab 360 (3XL ab 120)
Coloured	XS - XL	17,85	14,68	14,09
Coloured	XXL	19,56	16,09	15,45
Coloured	3XL	19,56	16,09	15,45



EL39025 | 39025 **Amery V-Neck Men's T-Shirt Cool Fit**

 100% Polyester
XS, S, M, L, XL, XXL, 3XL
145 g/m²

Elevate

 BLACK | BLUE | NAVY | ORANGE
RED | WHITE

EL39026 | 39026 **Amery V-Neck Ladies T-Shirt Cool Fit**

 100% Polyester
XS, S, M, L, XL, XXL
145 g/m²

Elevate

 BLACK | BLUE | NAVY | ORANGE
RED | WHITE

Stoff Einfassung am Kragen | V-Ausschnitt | Raglan-Ärmel | Dünne Flatlock-Naht Details | Satin Nackenband | Reflektierende Details | Transfer Hauptlabel für den etikettfreien Komfort

Stoff Einfassung am Kragen | V-Ausschnitt | Raglan-Ärmel | Dünne Flatlock-Naht Details | Satin Nackenband | Reflektierende Details | Transfer Hauptlabel für den etikettfreien Komfort

Farbe	Größen	1	ab 50	ab 500
Coloured	XS - 3XL	19,80	18,14	17,40

Farbe	Größen	1	ab 50	ab 500
Coloured	XS - XXL	19,80	18,14	17,40

**RT253M** | S253M **Men's Quick Dry Shirt**

100% Polyester

S, M, L, XL, XXL160 g/m²

SPIRO

BLACK	LIME	NAVY	WHITE
-------	------	------	-------

Schnell trocknend, Funktions-Base Layer | Feuchtigkeitsregulierend- hält kühl | Sehr leicht | Schnell trocknend | Verdeckte Nähte | Gedrucktes Nackenlabel | Abgesetzter Kragen

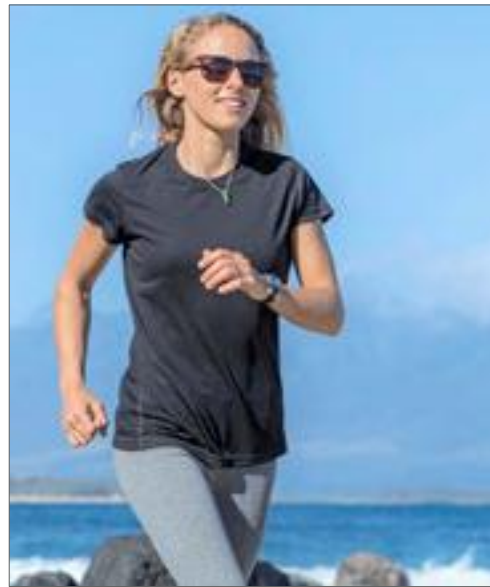
**RT253F** | S253F **Ladies' Quick Dry Shirt**

100% Polyester

XS (8/34), S (10/36), M (12/38), L (14/40), XL (16/42)160 g/m²

SPIRO

BLACK	LIME	NAVY	WHITE
-------	------	------	-------

Funktions-Base Layer | Feuchtigkeitsregulierend- hält kühl | Sehr leicht | Schnell trocknend | Verdeckte Nähte | Gedrucktes Nackenlabel | Abgesetzter Kragen

Farbe	Größen	1	ab 25	ab 250
Coloured	S - XXL	11,90	10,71	10,23

Farbe	Größen	1	ab 25	ab 250
Coloured	XS - XL	10,59	9,40	9,04

**CN160** | CS11 **Evolution Tech Tee**

100% Polyester

XS, S, M, L, XL, XXL, 3XL135 g/m²

CONA SPORTS

ANTHRACITE	BLACK	ICE GREY
LIME	MAGENTA	NEON CORAL
NEON PEACH	NEON YELLOW	ORANGE
RED	ROYAL BLUE	WHITE

Funktions Shirt aus 100% recyceltem DRYPOWER Evolution Mesh | Nachhaltig produziertes Mikropolyester | Atmungsaktiv und schnell trocknend | Slim-Fit | Set-In Ärmel | Nackenband und Seiten-Flag als Kontrast | DRYPOWER steht für gutes Klimamanagement und schnellen Feuchtigkeitstransport von innen nach außen

Farbe	Größen	1	ab 50	ab 500
Coloured	XS - 3XL	15,76	13,83	12,95

CN170 | CSL11 **Evolution Ladies' Tech Tee**

100% Polyester

XS, S, M, L, XL135 g/m²

CONA SPORTS

ANTHRACITE	BLACK	ICE GREY
LIME	MAGENTA	NEON CORAL
NEON PEACH	NEON YELLOW	ORANGE
RED	ROYAL BLUE	WHITE

Funktions Shirt aus 100% recyceltem DRYPOWER Evolution Mesh | Nachhaltig produziertes Mikropolyester | Atmungsaktiv und schnell trocknend | Slim-Fit | Set-In Ärmel | Nackenband und Seiten-Flag als Kontrast | DRYPOWER steht für gutes Klimamanagement und schnellen Feuchtigkeitstransport von innen nach außen

Farbe	Größen	1	ab 50	ab 500
Coloured	XS - XL	15,76	13,83	12,95





RYOLY Sport.



RY0407 | CA0407 **Bahrain T-Shirt**
100% Polyester
S, M, L, XL, XXL, 3XL
135 g/m² Roly Sport

ARMY GREEN 15	BLACK 02	DARK LEAD 46	DARK SAND 219
FERN GREEN 226	FLUOR CORAL 234	FLUOR GREEN 222	FLUOR ORANGE 223
FLUOR PINK 228	FLUOR PINK LADY 125	FLUOR YELLOW 221	GREEN MINT 98
LIME GREEN 225	MAUVE 63	MOONLIGHT BLUE 45	NAVY BLUE 55
RED 60	ROSETTE 78	ROYAL BLUE 05	SKY BLUE 10
TURQUOISE 12	WHITE 01	YELLOW 03	

Funktions-T-Shirt im Waffle Interlock, kurzarm mit Raglan-Ärmeln | Rundhals mit Nackenband Ton-in-Ton | Overlock Nähte Ton-in-Ton an Armausschnitt und Einsatz am Arm | Control Dry | Herausreißbares Label | Funktionsgewebe

Farbe	Größen	1	ab 50	ab 500
Coloured	S- XXL	4,17	3,74	3,59
Coloured	3XL	4,52	4,05	3,88

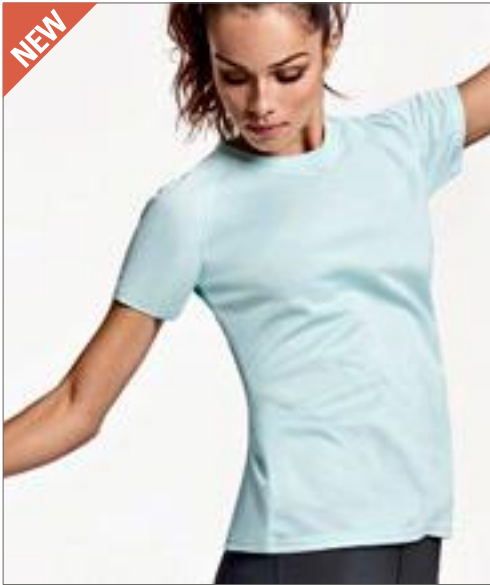

RYOLY Sport.



RY0408 | CA0408 **Bahrain Woman T-Shirt**
100% Polyester
S, M, L, XL, XXL
135 g/m² Roly Sport

ARMY GREEN 15	BLACK 02	DARK LEAD 46	DARK SAND 219
FERN GREEN 226	FLUOR CORAL 234	FLUOR GREEN 222	FLUOR ORANGE 223
FLUOR PINK 228	FLUOR PINK LADY 125	FLUOR YELLOW 221	GREEN MINT 98
LIME GREEN 225	MAUVE 63	MOONLIGHT BLUE 45	NAVY BLUE 55
RED 60	ROSETTE 78	ROYAL BLUE 05	SKY BLUE 10
TURQUOISE 12	WHITE 01	YELLOW 03	

Damen Funktions-T-Shirt im Waffle Interlock, kurzarm mit Raglan-Ärmeln | Rundhals mit Nackenband Ton-in-Ton | Overlock Nähte Ton-in-Ton an Armausschnitt und Einsatz am Arm | Control Dry | Herausreißbares Label | Funktionsgewebe

Farbe	Größen	1	ab 50	ab 500
Coloured	S- XXL	4,17	3,74	3,59



RYOLY Sport.



RY6653 | CA6653 **Zolder T-Shirt**
100% Polyester
S, M, L, XL, XXL
135 g/m² Roly Sport

BLACK 02/HEATHER BLACK 243	FLUOR YELLOW 221/HEATHER BLACK 243	RED 60/HEATHER RED 245
TURQUOISE 12/HEATHER TURQUOISE 246	WHITE 01/HEATHER BLACK 243	WHITE 01/HEATHER FLUOR CORAL 244

Vorderseite: 100% bird's eye Polyester, Rückseite: 100% Polyester Space Dye, 135 g/m² | Funktions-T-Shirt, kurzarm | Rundhals | Kombination von zwei Polyestergerweben an Rücken, Schultern und Ärmeln | Schnitt mit verlängertem Rücken | Schnell trocknendes, atmungsaktives Gewebe | Herausreißbares Label | Funktionsmaterial

Farbe	Größen	1	ab 50	ab 500
Coloured	S- XXL	6,57	5,88	5,66



RYOLY Sport.



RY6663 | CA6663 **Zolder Woman T-Shirt**
100% Polyester
S, M, L, XL, XXL
135 g/m² Roly Sport

BLACK 02/HEATHER BLACK 243	FLUOR YELLOW 221/HEATHER BLACK 243	RED 60/HEATHER RED 245
TURQUOISE 12/HEATHER TURQUOISE 246	WHITE 01/HEATHER BLACK 243	WHITE 01/HEATHER FLUOR CORAL 244

Vorderseite: 100% bird's eye Polyester, Rückseite: 100% Polyester Space Dye, 135 g/m² | Funktions-T-Shirt, kurzarm | Rundhals | Kombination aus zwei Polyestergerweben an Rücken und Schultern | Verlängertes Rückenteil | Schnell trocknendes, atmungsaktives Gewebe | Herausreißbares Label | Funktionsmaterial

Farbe	Größen	1	ab 50	ab 500
Coloured	S- XXL	6,57	5,88	5,66



Stedman®
collection



OEKO-TEX®
STANDARD 100
certified by independent testing
institute (Zürich, Switzerland)



S8030 | ST8030

Active 140 Team Raglan T-Shirt

100% Polyester

S, M, L, XL, XXL

140 g/m²

Stedman®

BAHAMA GREEN	BLACK OPAL	CYBER YELLOW	GRANITE GREY
HAWAII BLUE	SILVER GREY	WHITE	

Bequem geschnittenes Herren-Sportshirt aus schnell trocknendem, atmungsaktivem Mesh-Funktionsmaterial | Normal Fit | Bird-Eyelet Mesh mit glatter Oberfläche | Dehnbares Material | Dekorative Flatlock-Nähte | Raglan-Ärmel mit kontrastfarbenen Nähten | Kontrastfarbenedes Nackenband | Seitennähte | Kleines Größenetikett im Nacken | Pflegeetikett in der Seitennaht | 100% ACTIVE-DRY® Polyester; „Bird-Eyelet Mesh“

Farbe	Größen	1	ab 24	ab 240
White	S - XXL	10,02	8,76	8,19
Coloured	S - XXL	10,85	9,50	8,88



Stedman®
collection



OEKO-TEX®
STANDARD 100
certified by independent testing
institute (Zürich, Switzerland)



S8130 | ST8130

Active 140 Team Raglan Women

100% Polyester

S, M, L, XL

140 g/m²

Stedman®

BAHAMA GREEN	BLACK OPAL	CYBER YELLOW	GRANITE GREY
HAWAII BLUE	SILVER GREY	WHITE	

Bequem geschnittenes Damen-Sportshirt aus schnell trocknendem, atmungsaktivem Mesh-Funktionsmaterial | Normal Fit | Bird-Eyelet Mesh mit glatter Oberfläche | Dehnbares Material | Dekorative Flatlock-Nähte | Raglan-Ärmel mit kontrastfarbenen Nähten | Kontrastfarbenedes Nackenband | Seitennähte | Kleines Größenetikett im Nacken | Pflegeetikett in der Seitennaht | 100% ACTIVE-DRY® Polyester; „Bird-Eyelet Mesh“

Farbe	Größen	1	ab 24	ab 240
White	S - XL	10,02	8,76	8,19
Coloured	S - XL	10,85	9,50	8,88



Stedman®
collection



OEKO-TEX®
STANDARD 100
certified by independent testing
institute (Zürich, Switzerland)



S8800 | ST8800

Seamless Raglan T-Shirt

58% Polyester / 42% Nylon

S, M, L, XL, XXL

140 g/m²

Stedman®

BLACK OPAL MELANGE	KING BLUE MELANGE	KIWI MELANGE
--------------------	-------------------	--------------

Body Fit | Jacquard | 2-farbiges Muster | Dekorative Flatlock-Nähte | Eingefasster Halsausschnitt | Raglan-Ärmel | Schlauchware | Größen- und Pflegeetikett im Nacken

Farbe	Größen	1	ab 48	ab 480
Coloured	S - XXL	16,71	14,61	13,66



Stedman®
collection



OEKO-TEX®
STANDARD 100
certified by independent testing
institute (Zürich, Switzerland)



S8900 | ST8900

Seamless Raglan T-Shirt Women

58% Polyester / 42% Nylon

S, M, L, XL

140 g/m²

Stedman®

BLACK OPAL MELANGE	KING BLUE MELANGE	KIWI MELANGE
--------------------	-------------------	--------------

Body Fit | Jacquard | 2-farbiges Muster | Dekorative Flatlock-Nähte | Eingefasster Halsausschnitt | Raglan-Ärmel | Schlauchware | Größen- und Pflegeetikett im Nacken

Farbe	Größen	1	ab 48	ab 480
Coloured	S - XL	16,71	14,61	13,66



BEST
SELLER

GAMEGEAR®



K991 | KK991 **Men's Regular Fit T-Shirt Short Sleeve**
100% Polyester
XS, S, M, L, XL, XXL, 3XL
140 g/m² Gamegear

BLACK/BLACK	BLACK/FLUORESCENT LIME	BLACK/FLUORESCENT ORANGE
BLACK/GOLD	BLACK/RED	FLUORESCENT LIME/BLACK
FLUORESCENT ORANGE/BLACK	NAVY/LIGHT BLUE	NAVY/NAVY
NAVY/ROYAL	RED/WHITE	WHITE/BLACK
WHITE/GREY	WHITE/NAVY	WHITE/RED
WHITE/WHITE		

Atmungsaktives Material / Klimamanagement | Eingefasster Kragen | Flat-lock-Nähte | Kontrastfarbe von der Schulter über den Rücken bis seitlich zum Saum laufend | Vorn gerade und hinten rund geschnitten

Farbe	Größen	1	ab 25	ab 250
Coloured	XS - 3XL	16,66	15,47	14,71

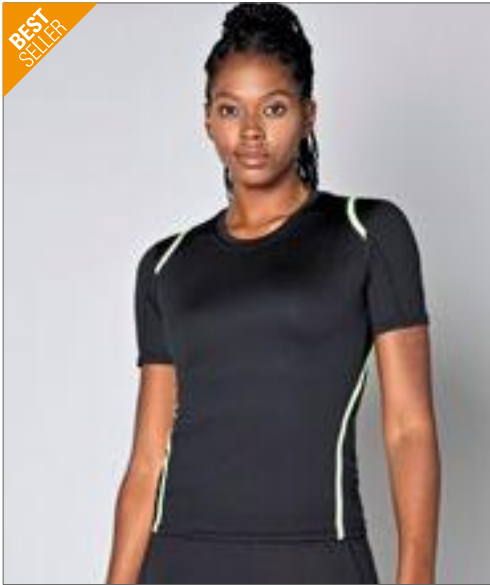

BEST
SELLER

GAMEGEAR®



K966 | KK966 **Women's Regular Fit T-Shirt Short Sleeve**
100% Polyester
34 (XS/8), 36 (S/10), 38 (M/12), 40 (L/14), 42 (XL/16)
140 g/m² Gamegear

BLACK/BLACK	BLACK/FLUORESCENT LIME	BLACK/FLUORESCENT ORANGE
BLACK/FLUORESCENT PINK	FLO CORAL/BLACK	NAVY/LIGHT BLUE
RED/WHITE	WHITE/GREY	WHITE/RED

Atmungsaktives Material / Klimamanagement | Eingefasster Kragen | Kontrastfarbe von der Schulter über den Rücken bis seitlich zum Saum laufend | Flat-lock-Nähte | Vorn gerade und hinten rund geschnitten

Farbe	Größen	1	ab 25	ab 250
Coloured	34 - 42	14,76	13,69	12,99



NEW

HENBURY



W024 | H024 **HiCool® Performance T-Shirt**
100% Polyester
XS, S, M, L, XL, XXL, 3XL, 4XL
170 g/m² Henbury

BLACK	CHARCOAL	NAVY
WHITE		

100 % Hi Cool® Polyester-Interlock | Hi Cool®-Garn | Permanent feuchtigkeitsabweisende Technologie | Eigenmaterial-Rundhalsausschnitt | Eigenmaterial-Ärmelabschluss | Enge Passform | Henbury-Etikett zum Abtrennen und Größenetikett

Farbe	Größen	1	ab 36	ab 360
Coloured	XS - XL	15,95	13,09	12,26
Coloured	XXL - 4XL	17,21	14,16	13,23



TEE JAYS®



TJ7010N | 7010 **Luxury Sport Tee**
100% Polyester
S, M, L, XL, XXL, 3XL
150 g/m² Tee Jays

BLACK	DARK GREY (SOLID)	ELECTRIC BLUE
FUSION RED	NAVY	SHOCKING GREEN
WHITE		

Schnell trocknendes Material | Schweißtransportierend | Doppelt genäht | Versiegelungsdruck an der Schulter

Farbe	Größen	1	ab 50	ab 500
Coloured	S - XXL	17,66	16,18	15,71
Coloured	3XL	19,09	17,47	16,95



TEE JAYS®



TJ7011 | 7011 **Womens Luxury Sport Tee**
100% Polyester
S, M, L, XL, XXL, 3XL
150 g/m² Tee Jays

BLACK	DARK GREY (SOLID)	ELECTRIC BLUE
FUSION RED	NAVY	SHOCKING GREEN
WHITE		

Schnell trocknendes Material | Schweißtransportierend | Doppelt genäht | Versiegelungsdruck an der Schulter

Farbe	Größen	1	ab 50	ab 500
Coloured	S - XXL	17,66	16,18	15,71
Coloured	3XL	19,09	17,47	16,95



GAMEGEAR.



K938 | KK938

Classic Fit Active Polo Shirt

100% Polyester

S, M, L, XL, XXL

140 g/m²

Gamegear

BLACK/GREY	BLACK/ORANGE
BLACK/PURPLE	BLACK/RED
NAVY/LIGHT BLUE	

1x1 Flachstrick-Kragen | Atmungsaktives Material / Klimamanagement | Farbkontraste an den Ärmeln, Unterarmen und an den Seiten mit weißer Paspelierung

Farbe	Größen	1	ab 25	ab 250
Coloured	S - XXL	25,51	23,68	22,49



FINDEN+HALES



FH322 | LV322

Men's Sports Polo

100% Baumwolle

S, M, L, XL, XXL, 3XL

200 g/m²

Finden+Hales

BLACK/ORANGE	BLACK/RED
NAVY/ORANGE	NAVY/WHITE
ROYAL/WHITE	WHITE/ROYAL

Zwei Kontrast-Streifen auf Ärmeln | Raglan-Ärmel | Seitenschlitze mit Farbkontrast | Nackenband | Kontrastfarbene Seiteneinsätze | Mikro-Piqué-Material | 3-Knopfleiste

Farbe	Größen	1	ab 36	ab 360
Coloured	S - XL	23,63	19,44	18,66
Coloured	XXL	25,51	20,97	20,13
Coloured	3XL	27,06	22,23	21,35



FINDEN+HALES



FH323 | LV323

Ladies' Sports Polo

100% Baumwolle

S, M, L, XL, XXL

200 g/m²

Finden+Hales

BLACK/RED	NAVY/WHITE
-----------	------------

Femininer Schnitt | Zwei Kontrast-Streifen auf Ärmeln | Raglan-Ärmel | Seitenschlitze mit Farbkontrast | Nackenband | Kontrastfarbene Seiteneinsätze | Mikro-Piqué-Material | 3-Knopfleiste

Farbe	Größen	1	ab 36	ab 360
Coloured	S - XL	23,63	19,44	18,66
Coloured	XXL	25,51	20,97	20,13

JustCool
RWB

JC053 | JC053

Urban Sleeveless Muscle Hoodie

60% Polyester / 35% Baumwolle / 5% Elasthan

S, M, L, XL, XXL

240 g/m²

Just Cool

JET BLACK	SPORTS GREY
-----------	-------------

Ultimativer 4-Wege-Stretch für Bewegungsfreiheit | Überschnittene Armlöcher | 2-teilige Kapuze | Aktive Passform | Sporteinsätze | Einfaches Abreißetikett | Schnell trocknendes, feuchtigkeitsableitendes Material | Ärmelabschluss und Saum aus Eigenmaterial | Flatlock-Naht | UV-Schutz nach UPF 40+

Farbe	Größen	1	ab 30	ab 300
Coloured	S - XXL	22,97	19,02	18,14

SPORT
REGATTA
PROFESSIONAL

RGA591 | TRF591

Men's Vancouver Hoodie

100% Polyester

S, M, L, XL, XXL

180 g/m²

Regatta Sport

BLACK/CLASSIC RED	NAVY/WHITE
-------------------	------------

Polyester mit angerauter Innenseite | Schnell trocknend | Kängurutasche | Kapuze mit Kordelzug | Farbige Bahnen | Gerippte Bündchen und Saum

Farbe	Größen	1	ab 16	ab 160
Coloured	S - XXL	31,30	28,44	26,66



FINDEN+HALES



FH571 | LV571

Adults' 1/4 Zip Midlayer with Contrast Panelling

100% Polyester

XS, S, M, L, XL, XXL

165 g/m² (Panels: 250 g/m²)

Finden+Hales

BLACK/GUNMETAL GREY	BLACK/RED
DARK GREY MARL/BLACK	NAVY/ROYAL

100 % Polyester Single-Jersey (165 g/m²), Stoffbahnen: 100 % Polyester Interlock (250 g/m²) | Reißverschluss am Ausschnitt mit Stehkragen | Bahnen in Kontrastfarbe oder -material an Seiten und Ärmeln | Nylon-Reißverschluss mit fixierbarem Schieber | Kontrast-Stretchfaffung an Ärmelbündchen und Saum | Verdeckte Tasche auf der rechten Seite | Heraustrennbare „Finden & Hales“-Etikett

Farbe	Größen	1	ab 12 (S ab 24)	ab 120 (S ab 240)
Coloured	XS	32,32	26,56	25,51
Coloured	S - XL	32,32	26,56	25,51
Coloured	XXL	33,84	27,82	26,70

JustCool®
 RWDs

JC057 | JC057

Men's Cool Contrast Zoodie

89% Polyester / 11% Elasthan (Contrast: 92% Polyester / 8% Elasthan)

S, M, L, XL, XXL

240 g/m² (Sleeves: 210 g/m²)

Just Cool

BLACK/BLACK SLATE MELANGE

GREY/GREY MELANGE

NAVY/NAVY MELANGE

Polyester-Mischgewebe mit unterschiedlichem Gewicht | Raglan-Ärmel in melierter Kontrastfarbe | Sportliche Passform | Hinten verlängerter Saum | Feuchtigkeitstransportierendes, schnell trocknendes Material | Nicht abnehmbare, verstellbare Kapuze | Kängurutasche | Durchgehender Front-Reißverschluss | Daumenlöcher

JustCool®
 RWDs

JC058 | JC058

Women's Cool Contrast Zoodie

Kontrast: 92% Polyester / 8% Elasthan, Körper: 89% Polyester / 11% Elasthan

XS, S, M, L, XL

240 g/m² (Sleeves: 210 g/m²)

Just Cool

BLACK/BLACK SLATE MELANGE

GREY/GREY MELANGE

OCEAN/OCEAN MELANGE

Polyester-Mischgewebe mit unterschiedlichem Gewicht | Raglan-Ärmel in melierter Kontrastfarbe | Sportliche Passform | Hinten verlängerter Saum | Feuchtigkeitstransportierendes, schnell trocknendes Material | Nicht abnehmbare, verstellbare Kapuze | Kängurutasche | Durchgehender Front-Reißverschluss | Daumenlöcher

Farbe	Größen	1	ab 30	ab 300
Coloured	S - XXL	36,65	30,35	28,94

Farbe	Größen	1	ab 30	ab 300
Coloured	XS - XL	37,37	30,92	29,49

Stedman®
 collection

S5830 | ST5830

Performance Jacket

100% Polyester

S, M, L, XL, XXL

240 g/m²

Stedman®

ASPHALT (HEATHER)

HORIZON (HEATHER)

Polyester-Melange | Kontrastfarbenedes Nackenband (schwarz) | Kontrastfarbene Nähte (schwarz) | Breiter Kordelzug in Kontrastfarbe (schwarz) | Raglan-Ärmel | Zwei Seitentaschen mit Mesh-Futter | Metall-Ösen für Kordelzug (nickelfrei) | Kontrastfarbener Reißverschluss (schwarz) | Ärmelbündchen und Saum aus Jacken-Stoff | Windschutzleiste | Doppelt gelegte, mehrteilige Taucher-Kapuze | Schulterapplikation mit Ziernähten | Seitennähte | Gebürstete Innenseite | Kleines Größenetikett im Nacken | Pflegeetikett in der Seitennaht | Normal Fit | Waschbar bis 40 °C

Stedman®
 collection

S5930 | ST5930

Performance Jacket Women

100% Polyester

S, M, L, XL

240 g/m²

Stedman®

CORAL (HEATHER)

Polyester-Melange | Kontrastfarbene Nähte und Nackenband (schwarz) | Gebürstete Innenseite | Zwei Seitentaschen mit Mesh-Futter | Seitenteile und Seitennähte | Breiter Kordelzug in Kontrastfarbe (schwarz) | Doppelt gelegte, mehrteilige Taucher-Kapuze | Ärmelbündchen und Saum aus Jacken-Stoff | Metall-Ösen für Kordelzug (nickelfrei) | Windschutzleiste | Kontrastfarbener Reißverschluss (schwarz) | Raglan-Ärmel mit Zier-Applikationen | Pflegeetikett in der Seitennaht | Kleines Größenetikett im Nacken | Waschbar bis 40 °C | Normal Fit

Farbe	Größen	1	ab 10	ab 100
Coloured	S - XXL	39,13	34,25	32,01

Farbe	Größen	1	ab 10	ab 100
Coral (Heather)	S - XL	39,13	34,25	32,01

BEST
SELLER

FINDEN+HALES



FH871 | LV871 **Adults' Knitted Tracksuit Top**
100% Polyester
XS, S, M, L, XL, XXL, 3XL
250 g/m²
Finden+Hales

BLACK	BLACK/GUNMETAL GREY	BLACK/RED
BLACK/WHITE	NAVY	NAVY/ROYAL
NAVY/WHITE		

Sportanzugjacke aus Strickgewebe mit kontrastfarbenen äußeren Ärmleinsätzen | Kontrastfarbener vorderer Reißverschluss | Reißverschluss-Seitentaschen Trichterkragen | Elastische 1x1 Bündchen | Feststellschieber an allen Reißverschlüssen

Farbe	Größen	1	ab 24 (3XL ab 12)	ab 240 (3XL ab 120)
Plain Colours	XS - XL	34,87	28,66	27,54
Plain Colours	XXL	36,58	30,06	28,87
Plain Colours	3XL	36,58	30,06	28,87
Contrast Colours	XS - XL	35,75	29,37	28,23
Contrast Colours	XXL	37,25	30,63	29,42
Contrast Colours	3XL	37,25	30,63	29,42

FH881 | LV881 **Adults' Knitted Tracksuit Pants**
100% Polyester
XS, S, M, L, XL, XXL, 3XL
250 g/m²
Finden+Hales

BLACK	BLACK/GUNMETAL GREY	BLACK/RED
BLACK/WHITE	NAVY	NAVY/ROYAL
NAVY/WHITE		

Enganliegende Sporthose aus Strickgewebe mit kontrastfarbenen Seiteneinsätzen | Reißverschluss-Seitentaschen | Elastischer Bund mit Kordelzug | Knöchel-Reißverschluss mit Reißverschluss-Schutz und Feststellschiebern

Farbe	Größen	1	ab 24 (3XL ab 12)	ab 240 (3XL ab 120)
Navy	XS - XL	33,84	27,82	26,70
Navy	XXL	35,75	29,37	28,23
Navy	3XL	35,75	29,37	28,23
Contrast Colours	XS - XL	35,75	29,37	28,23
Contrast Colours	XXL	37,25	30,63	29,42
Contrast Colours	3XL	37,25	30,63	29,42



JustCool
AWDs



JC065 | JC065

Women's Cool Windshield Jacket

100% Polyester

XS, S, M, L, XL

70 g/m²

Just Cool

ARCTIC WHITE

JET BLACK

Leicht | Sportliche, kurze Passform | Leicht wasserabweisend | Windabweisend | Reflektierende Details vorne mittig und an der Kapuze | Reißverschluss-Taschen vorn | Verstellbarer Saum mit Kordelzug und Stoppern | Elastische Bündchen | Eingesetzte Ärmel | Nicht abnehmbare, verstellbare Kapuze

Farbe	Größen	1	ab 20	ab 200
Coloured	XS - XL	33,03	27,35	26,08



SPORT
REGATTA
PROFESSIONAL

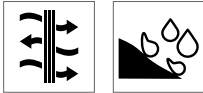

RGA501 | TRW501

Men's Mexico Windshell Jacket

100% Polyester

S, M, L, XL, XXL

80 g/m²

Regatta Sport

BLACK/BLACK

NEON SPRING/BLACK

Atmungsaktives Gewebe | Rückenbelüftungssystem | Leichtes Material | Langlebige, wasserabweisende Behandlung | Kurzer Rollkragen mit durchgehendem Reißverschluss | Elastische Bündchen und Saum | Zwei verdeckte Reißverschluss-Taschen an der Unterseite

Farbe	Größen	1	ab 16	ab 160
Coloured	S - XXL	31,30	28,44	26,66



NEW

SPIRO®



RT266 | S266X

Luxe Reflectex Hi-Vis Jacket

100% Nylon

XXS, XS, S, M, L, XL, XXL, 3XL, 4XL

SPIRO

NEON WHITE

Material: 100 % Nylon, atmungsaktive Mesh-Einsätze: 100 % Polyester | EN ISO20471:2013 Klasse 2 | Windabweisend | Spritzwasserabweisend | Sichtbarkeit von allen Seiten | Durchgehender Front-Reißverschluss und kontrastfarbene Einfassung innen | Atmungsaktives Netzfutter im Rücken, Unterarmbereich und seitlich | Elastischer Bund, Kragen und Ärmelbündchen | Stromlinienförmiges, verlängertes Rückenteil als Windschutz | Stehkragen mit gebürstetem Innenfutter | Weiches, komfortables Material | Reißverschluss tasche mittig auf dem Rücken | Offene Fronttaschen | Verstärkte Nähte in Kontrastfarbe | Aufhänger

Farbe	Größen	1	ab 10	ab 100
Neon White	XXS - 4XL	75,57	70,81	67,95

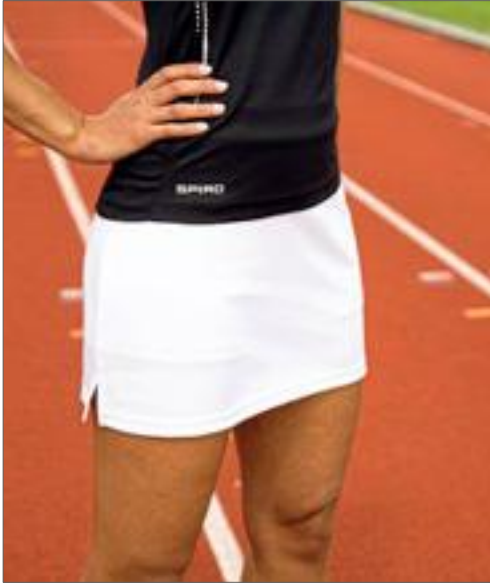

SPIRO®

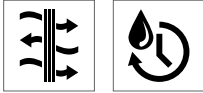

RT261F | S261F

Ladies' Skort

Außen: 100% Polyester, Innen: 95% Baumwolle / 5% Elasthan

S (10/36), M (12/38), L (14/40), XL (16/42), XXL (18/44)

210 g/m²

SPIRO

BLACK

NAVY

WHITE

Atmungsaktiv | Schnell trocknend | Flatlocknähte an den Seiten | Integrierte Sport Pant | Flacher, elastischer Taillenfaltenbund | Seitenschlitze | Waffelgewebe | Rock: 100% Polyester | Innenhose: 95% Baumwolle / 5% Elasthan

Farbe	Größen	1	ab 25	ab 250
Coloured	S - XXL	19,75	17,85	17,14

GAMEGEAR®

K980 | KK980

Classic Fit Track Short

100% Polyester
XS, S, M, L, XL, XXL
115 g/m²

Gamegear

BLACK/WHITE | NAVY/WHITE | RED/WHITE

Gummizug und Kordelband | Zwei Seitentaschen mit Reißverschluss | Kontrastfarbene Paspel an den Seiten | Seitenschlitze | Außen: 100% Polyester Mikrofaser, Innen: 100% Polyester

GAMEGEAR®

K986 | KK986

Classic Fit Plain Sports Short

100% Polyester
XXS, XS, S, M, L, XL, XXL
80 g/m²

Gamegear

BLACK | NAVY

Atmungsaktives Material / Klimamanagement | Mikro-Touch Polyester | Netzfutter aus 100% Polyester | Seitenschlitze | Elastischer Taillenbund | Zwei Seitentaschen

Farbe	Größen	1	ab 25	ab 250
Coloured	XS - XXL	24,35	22,61	21,49

Farbe	Größen	1	ab 25	ab 250
Coloured	XXS - XXL	21,78	20,23	19,23

SPIRO®

RT179 | S179M

Micro Lite Pant

100% Polyester
S, M, L, XL, XXL, 3XL, 4XL

SPIRO

BLACK/RED | GREY/AQUA | GREY/LIME
NAVY/WHITE | WHITE/NAVY | WHITE/RED

Ergonomisch geschnittene leichte Sporthose | 50D Mikrofaser - Mikro Lite | Elastischer Taillenbund mit Kordelzug für mehr Komfort | Kühles Hautgefühl beim Tragen | Lüftungseinsätze im Kniebereich | Netzfutter | Reflektierendes, gedrucktes SPIRO-Logo | Schnell trocknend | Versteckte Schlüsseltasche | Wasserabweisend und atmungsaktiv

GAMEGEAR®

K971 | KK971

Slim Fit Track Pant

100% Polyester
XS, S, M, L, XL, XXL
210 g/m²

Gamegear

BLACK | NAVY

Durchgehender Taillenzug mit abgerundetem, innenliegenden Zugband | Abgesetzte Bahnen am Außenbein | Abgesetzte Reißverschluss-Taschenbeutel | Verdeckte Reißverschlüsse am unteren Bein | Gewebtes Gamegear®-Etikett in der Taille | Waschbar bis 40 °C

Farbe	Größen	1	ab 10	ab 100
Coloured	S - XXL	14,88	13,69	13,09
Coloured	3XL - 4XL	16,14	14,88	14,26

Farbe	Größen	1	ab 25	ab 250
Coloured	XS - XXL	29,37	27,25	25,89



JC166 | JC166

Women's Cool Seamless Crop Top

92% Nylon / 8% Elasthan

XS, S, M, L, XL

300 g/m²

Just Cool

INK BLUE

IRON GREY

JET BLACK

Nahtlose Konstruktion | Racerback-Design | U-Ausschnitt | Pull-On-Style | Breites Unterband für sicheren Sitz und Langlebigkeit | Einfassung an Ausschnitt und Armlöchern aus Eigenmaterial sorgt für ein sauberes Finish | Einfaches Abreißetikett | Gepolsterte Körbchen sorgen für Halt

Farbe	Größen	1	ab 30	ab 300
Coloured	XS - XL	25,16	20,83	19,85



JC167 | JC167

Women's Cool Seamless Legging

92% Nylon / 8% Elasthan

XS, S, M, L, XL

300 g/m²

Just Cool

INK BLUE

IRON GREY

JET BLACK

Enge Passform für Halt | Hoch geschnitten und mit breitem Bund | Einzigartiges, nahtloses Design für zusätzliche Form | Stretchmaterial für Bewegungsfreiheit | Einfaches Abreißetikett

Farbe	Größen	1	ab 50	ab 500
Coloured	XS - XL	26,61	22,02	21,02



JC116 | JC116

Women's Cross Back T

60% Baumwolle / 40% Polyester

XS, S, M, L, XL

160 g/m²

Just Cool

ARCTIC WHITE

IRON GREY

JET BLACK

Funktionsmaterial aus Baumwoll-Polyester-Mischgewebe | Einzigartiges Cross-Back-Design | Verkürzte Länge | Schmeichelnder, abgerundeter Saum vorne | Einfaches Abreißetikett | Bündchen und Saum aus dem gleichen Stoff wie Hauptstoff | Flachnähte | UV-Schutz nach UPF 40+ | Natürliche Stretcheigenschaften

Farbe	Größen	1	ab 40	ab 400
Coloured	XS - XL	13,64	11,31	10,78



JC078 | JC078

Women's Cool Dynamic Leggings

92% Polyester / 8% Elasthan

XS, S, M, L, XL

210 g/m²

Just Cool

BLACK SLATE MELANGE

GREY MELANGE

OCEAN MELANGE/OCEAN

Polyester-Elasthan-Mischgewebe | Kontrastbahnen | Flachnähte sorgen für Komfort | Sportliche Passform | Feuchtigkeitsttransportierendes, schnell trocknendes Material | Bedruckbarer Gummi am Bund | Taschen in den Seitenbahnen

Farbe	Größen	1	ab 50	ab 500
Coloured	XS - XL	30,18	24,97	23,82



JC054 | JC054

Women's Cross Back Hoodie

60% Polyester / 35% Baumwolle / 5% Elasthan

XS, S, M, L, XL

240 g/m²

Just Cool

ARCTIC WHITE

JET BLACK

SPORTS GREY

Ultimativer 4-Wege-Stretch für Bewegungsfreiheit | Einzigartiges Cross-Back-Design | 2-teilige Kapuze | Verkürzte Länge | Schmeichelnder, abgerundeter Saum vorne | Einfaches Abreißetikett | Schnell trocknendes, feuchtigkeitsableitendes Material | Ärmelabschluss und Saum aus Eigenmaterial | Flatlock-Naht | UV-Schutz nach UPF 40+

Farbe	Größen	1	ab 30	ab 300
Coloured	XS - XL	26,61	22,02	21,02



JC077 | JC077

Women's Cool Printed Legging

86% Polyester / 14% Elasthan

XS, S, M, L, XL

280 g/m²

Just Cool

ABSTRACT BLUE

CHARCOAL STATIC

CITY-NIGHTS

FASHION GREEN CAMO

KALEIDOSCOPE LIME

MONOCHROME MADNESS

RED HAZE

SPECKLED PINK

TROPICAL REEF

TUTTI FRUTTI

Feuchtigkeitsttransportierende und schnell trocknende Eigenschaften | Farblich abgesetztes Flachnaht-Detail in drei Farben | Glatter Gummizugbund | Flache Nähte für weniger Hautreizungen | Volle Länge für einen eleganten Look | Einfach heraustrennbares Etikett für einfaches Umlabeln

Farbe	Größen	1	ab 50	ab 500
Coloured	XS - XL	22,97	19,02	18,14



TL371 | TL371 Medium Impact Core Bra

86% Polyester / 14% Elasthan
XXS, XS, S, M, L, XL, XXL
260 g/m² Tombo

BLACK	CHARCOAL	DEEP BURGUNDY
HOT CORAL	NAVY	OLIVE
TURQUOISE		

Sport-BH mit mittlerer Stützung | Rundhals | Überkreuztes elastisches Rückenband | Elastischer Taillenbund | BH-Verschluss | Fester Körbceneinsatz | Heraustrennbares Etikett

Farbe	Größen	1	ab 36	ab 360
Coloured	XXS - XXL	27,06	22,23	21,35

TL370 | TL370 Core Pocket Legging

86% Polyester / 14% Elasthan
XXS/XS, S/M, L/XL, XXL/3XL
260 g/m² Tombo

BLACK	CHARCOAL	DEEP BURGUNDY
HOT CORAL	NAVY	OLIVE
TURQUOISE		

Hoch geschnittene Leggings | Langes Bein | Tiefer Bund | Handytasche in der Seitennaht | Heraustrennbares Etikett

Farbe	Größen	1	ab 36	ab 360
Coloured	XXS/XS - L/XL	33,84	27,82	26,70
Coloured	XXL/3XL	35,75	29,37	28,23



TL696 | TL696 Ladies' Seamless Crop Top

60% Nylon / 32% Polyester / 8% Elasthan (Black: 92% Nylon / 8% Elasthan)
XS, S, M, L
265 g/m² Tombo

BLACK	BLUE MARL	DARK GREY MARL
PURPLE MARL		

Nahtloser BH mit herausnehmbaren gepolsterten Cups und Ringerrücken | Netzeinsätze an den vorderen Riemen, V-Einsatz vorne und Racer-Back-Einsatz | Gleichfarbige Verbindung am Kragen, an den Ärmelöchern und am Rücken | Heraustrennbares Label

Farbe	Größen	1	ab 72	ab 720
Coloured	XS - L	22,13	18,18	17,47

TL300 | TL300 Ladies' Seamless Fade Out Leggings

60% Nylon / 32% Polyester / 8% Elasthan
XXS/XS, S/M, L/XL
265 g/m² Tombo

DARK GREY - LIGHT GREY MARL	NAVY-BLUE MARL	PURPLE - LIGHT GREY MARL
-----------------------------	----------------	--------------------------

Eng anliegende, High-Stretch-Leggings mit eingearbeitetem Taillenband | Nahtloses Strickgewebe für optimalen Komfort | Mischgewebe mit blasser Tauchfärbung | Blindstich an den Bündel Saum | Heraustrennbares Label

Farbe	Größen	1	ab 36	ab 360
Coloured	XXS/XS - L/XL	29,80	24,47	23,51



TL351 | TL351 Ladies' Seamless Panelled Crop Top

71% Polyamid / 22% Polyester / 7% Elasthan (Light Pink/Purple: 79% Polyamid / 14% Polyester / 7% Elasthan)
XXS/XS, S/M, L/XL, XXL/3XL
280 g/m² Tombo

BRIGHT BLUE/NAVY	LIGHT GREY/BLACK
LIGHT PINK/PURPLE	

Röhrenförmig | Single Jersey | Abnehmbare, gepolsterte Körbchen | Racerback-Details mit mehreren Gurten

Farbe	Größen	1	ab 72	ab 720
Coloured	XXS/XS - L/XL	27,06	22,23	21,35
Coloured	XXL/3XL	28,92	23,78	22,82

TL350 | TL350 Ladies' Seamless Panelled Leggings

63% Polyamid / 32% Polyester / 5% Elasthan (Light Pink/Purple: 78% Polyamid / 17% Polyester / 5% Elasthan)
XXS/XS, S/M, L/XL, XXL/3XL
280 g/m² Tombo

BRIGHT BLUE/NAVY	LIGHT GREY/BLACK
LIGHT PINK/PURPLE	

Röhrenförmig | Single Jersey | Mehrfarbige Leggings in nahtloser Panel-Optik, zwischen den einzelnen Farben gestrickt | Hoch geschnitten | Angedeuteter Bund | Nahtloses Strickmaterial für Tragekomfort | Tombo-Abreißetikett

Farbe	Größen	1	ab 36	ab 360
Coloured	XXS/XS - L/XL	28,92	23,78	22,82
Coloured	XXL/3XL	30,46	25,04	24,06



TL304 | TL304

Ladies' Seamless Fade Out Long Sleeved Top

60% Nylon / 32% Polyester / 8% Elasthan

XXS/XS, S/M, L/XL265 g/m²

Tombo

DARK GREY - LIGHT GREY MARL PURPLE - LIGHT GREY MARL

Enganliegendes, langärmeliges High-Stretch-Top mit rundem Ausschnitt | Nahtloses Strickgewebe für optimalen Komfort | Gleichfarbige Einfassung am Kragen | Raglan-Ärmel mit Flatlock-Naht | Mischgewebe mit blasser Tauchfärbung | Blindstich am Bund | Daumenlöcher an den inneren Ärmellöchern | Heraustrennbares Label

Farbe	Größen	1	ab 36	ab 360
Coloured	XXS/XS - L/XL	30,46	25,04	24,06



TL301 | TL301

Ladies' Seamless Shorts

60% Nylon / 32% Polyester / 8% Elasthan

XXS/XS, S/M, L/XL265 g/m²

Tombo

DARK GREY MARL PURPLE MARL

Taillierte Stretch-Shorts mit hohem Bund aus meliertem Gewebe | Nahtloses Design für hohen Tragekomfort | Säume und angenähter Bund mit Blindstich | Heraustrennbares Tombo-Etikett

Farbe	Größen	1	ab 36	ab 360
Coloured	XXS/XS - L/XL	13,57	11,16	10,71



TL672 | TL672

Ladies' Panelled Legging

87% Polyester / 13% Elasthan

XS, S, M, L, XL, XXL280 g/m²

Tombo

BLACK

Blickdichtes Stretch-Gewebe | Tief sitzender Bund mit Innentasche | Kniebeugen-geeignet | Feine Mesh-Bahnen vorne und hinten am Oberschenkel | Lasergeschnittene Bahnen an Unterschenkeln vorne und -rückseite | Heraustrennbares Tombo-Etikett

Farbe	Größen	1	ab 36	ab 360
Black	XS - XXL	39,10	32,15	30,87



TL507 | TL507

Ladies' Open Back Vest

Körper: 65% Polyester / 35% Viskose, Einsätze:

88% Polyester / 12% Elasthan

XS, S, M, L, XL, XXL145 g/m² (Mesh: 90 g/m²)

Tombo

BLACK LIGHT GREY

Weicher Single-Jersey | Einfassung an Halsausschnitt und Ärmeln aus dem gleichen Material | Weiter Racerback mit nach vorn zeigenden Schulternähten | Langes Mesh-Rückenteil mit Schlitz in der Mitte, der offen oder gebunden getragen werden kann | Rückenteil ab dem Schlitz abgerundet | Heraustrennbares Tombo-Etikett | Hauptteil: 145 g/m², Mesh: 90 g/m²

Farbe	Größen	1	ab 36	ab 360
Coloured	XS - XXL	19,56	16,09	15,45



TL533 | TL533

Ladies' Cropped Sweatshirt

100% Polyester

XS, S, M, L, XL, XXL250 g/m²

Tombo

BLACK LIGHT GREY

Weiches, angerautes Fleecegewebe | Kurzer, kastiger Schnitt | Raglan-Schulternähte mit gleichfarbigem Gummiband auf der linken Seite (wie getragen) | Halsausschnitt, Bündchen und Saum aus dem gleichen Material | Saubere Nähte ohne Absteppung | Heraustrennbares Tombo-Etikett

Farbe	Größen	1	ab 24	ab 240
Coloured	XS - XXL	27,06	22,23	21,35



TL527 | TL527

Scoop Neck Tee

68% Polyester / 28% Viskose / 4% Polyurethan

XS, S, M, L, XL, XXL, 3XL160 g/m²

Tombo

BLACK

Single-Jersey | Oversize-T-Shirt | U-Ausschnitt | Überschnittene Schulternaht | Länger geschnittener hinterer Saum | Superweiche Qualität | Heraustrennbares Etikett

Farbe	Größen	1	ab 36	ab 360
Black	XS - XL	12,78	10,50	10,09
Black	XXL - 3XL	13,45	11,04	10,61



SPORT
REGATTA
PROFESSIONAL



RGA186 | TRS186 Asana Printed Bra Top

85% Polyester / 15% Elasthan
34 (8), 36 (10), 38 (12), 40 (14), 42 (16)
260 g/m²

Regatta Sport

BLACK CERAMIC PRINT HOT PINK PRINT ROCK GREY PRINT

Polyester-Elastan-Mischgewebe | Langlebiges, schnelltrocknendes Stretch-Gewebe | Racerback-Ausschnitt | Vorderseite zweilagig | Reflektierende Details für bessere Sichtbarkeit



SPORT
REGATTA
PROFESSIONAL



RGA3860 | TRJ386 Women's Pincha 3/4 Printed Legging

85% Polyester / 15% Elasthan
34 (8), 36 (10), 38 (12), 40 (14), 42 (16)
260 g/m²

Regatta Sport

BLACK CERAMIC PRINT HOT PINK PRINT ROCK GREY PRINT

Polyester-Elastan-Mischgewebe | Langlebiges Stretch-Gewebe | Schnelltrocknend | Schlüsseltasche innen

Farbe	Größen	1	ab 16	ab 160
Coloured	34 - 42	18,21	16,54	15,47

Farbe	Größen	1	ab 16	ab 160
Coloured	34 - 42	28,68	26,06	24,40



GAMEGEAR®



K944 | KK944 Fashion Fit Contrast Full Length Leggings

89% Polyester / 11% Elasthan
XXS (6), XS (8), S (10), M (12), L (14), XL (16)
180 g/m²

Gamegear

BLACK/GREY MELANGE GREY MELANGE/BLACK

Lange Damen-Leggings | Breiter, doppellagiger Taillenbund mit schmalem, innenliegenden Zugband | Verdeckte Reißverschluss-Tasche hinten mittig am Taillenbund | Abgesetzte, ergonomisch angeordnete Seitenbahnen mit flachen Nähten für besseren Komfort und bessere Passform | Rückwärtiges Etikett mit Gamegear®-Aufdruck

Farbe	Größen	1	ab 25	ab 250
Coloured	XXS - XL	30,65	28,44	27,01



S8330 | ST8330 **Sports Bra**

90% Nylon / 10% Elasthan
S, M, L, XL
300 g/m²

Stedman®

BLACK OPAL

Nahtlose Konstruktion ohne Unterdraht | Dehnbares Doppelgewebe-Material | Racerback | Elastisches, geripptes Brustband | Herausnehmbare Körbchenpolsterung | Größen- und Pflegeetikett im Kragen | Waschbar bis 40 °C

Farbe	Größen	1	ab 24	ab 240
Black Opal	S - XL	18,71	16,37	15,30



S8990 | ST8990 **Seamless Tights Women**

82% Nylon / 18% Elasthan
S, M, L, XL
300 g/m²

Stedman®

BLACK OPAL **BLUE MIDNIGHT** **GREY STEEL (SOLID)**

Eng anliegende Sporthose | Dekorative Kontrastnähte | Flatlock-Innenbeinnaht | Aus schnelltrocknendem Nylon-Elasthan-Gemisch | Größen- und Pflegeetikett im Bund

Farbe	Größen	1	ab 24	ab 240
Coloured	S - XL	19,94	17,45	16,33



SF236 | SK236 **Women's Fashion Crop Top**

96% Polyester / 4% Elasthan (Jacquard Band:
60% Nylon / 30% Polyester / 10% Elasthan)
XS, S, M, L
240 g/m²

SF Women

BLACK/BLACK	BLACK/WHITE
WHITE/WHITE	

Entfernbares Skinnifit-Label | Für Sublimationsdruck geeignet | Weiches elastisches Jacquard-Band, ebenfalls bedruckbar | Doppelnähte | Single-Jersey

Farbe	Größen	1	ab 72	ab 720
Coloured	XS - L	13,57	11,16	10,71

SF426 | SK426 **Women's Fashion Leggings**

88% Polyester / 12% Elasthan
XS, S, M, L, XL
280 g/m²

SF Women

BLACK/WHITE

Single Jersey | Weicher, elastischer Jacquard-Bund, geeignet für Sublimationsdruck | Nicht-transparente Stretch-Polyesterqualität | Abreißetikett

Farbe	Größen	1	ab 36	ab 360
Black/White	XS - XL	20,23	16,64	15,97



BEST
SELLERJAMES &
NICHOLSON

JN397 | JN397

Men's Running-T

100% Polyester
S, M, L, XL, XXL, 3XL
140 g/m²

James+Nicholson

LILAC/WHITE	<input type="checkbox"/>	LIME GREEN/WHITE	<input type="checkbox"/>
MINT/WHITE	<input type="checkbox"/>	ORANGE/WHITE	<input type="checkbox"/>
PURPLE/WHITE	<input type="checkbox"/>	TURQUOISE/WHITE	<input type="checkbox"/>
WHITE/SILVER (SOLID)	<input type="checkbox"/>	YELLOW/WHITE	<input type="checkbox"/>

Polyester TOPCOOL® | Atmungsaktives Laufshirt | Feuchtigkeitsregulierend | Schnell trocknend | Leicht und komfortabel | Kontrastfarbige, reibungsarme Flachnähte | Modisches Reflextransfer | Modische, reflektierende Paspeln | Rundhalsausschnitt

Farbe	Größen	1	ab 50	ab 500
Coloured	S- 3XL	15,11	14,16	13,80



JN396 | JN396

Ladies' Running-T

100% Polyester
S, M, L, XL, XXL
140 g/m²

James+Nicholson

LIME GREEN/WHITE	<input type="checkbox"/>	MINT/WHITE	<input type="checkbox"/>
ORANGE/WHITE	<input type="checkbox"/>	PURPLE/WHITE	<input type="checkbox"/>
TURQUOISE/WHITE	<input type="checkbox"/>	WHITE/SILVER (SOLID)	<input type="checkbox"/>
YELLOW/WHITE	<input type="checkbox"/>		

Polyester TOPCOOL® | Atmungsaktives Laufshirt | Feuchtigkeitsregulierend | Schnell trocknend | Leicht und komfortabel | Kontrastfarbige, reibungsarme Flachnähte | Modisches Reflextransfer | Modische, reflektierende Paspeln | Leicht tailliert | V-Ausschnitt

Farbe	Größen	1	ab 50	ab 500
Coloured	S- XXL	15,11	14,16	13,80

JAMES &
NICHOLSON

JN302 | JN302

Men's Running Short-Tights

90% Polyamid / 10% Elasthan
S, M, L, XL, XXL
200 g/m²

James+Nicholson

BLACK

Kurze Laufshorts | Angenehme, elastische Qualität mit Elasthan | Atmungsaktiv, feuchtigkeitsregulierend und schnell trocknend | Flachnähte | Elastischer Kordelbund | Seitlicher Mesh-Einsatz | Kleine Schlüsseltasche mit Reißverschluss

Farbe	Größen	1	ab 50	ab 500
Black	S- XXL	23,32	21,78	21,18



JN312 | JN312

Ladies' Running Short Tights

90% Polyamid / 10% Elasthan
S, M, L, XL
200 g/m²

James+Nicholson

BLACK

Kurze Laufshorts | Angenehme elastische Qualität mit Lycra® | Atmungsaktiv | Feuchtigkeitsregulierend | Schnell trocknend | Seitlicher Mesh-Einsatz | Flachnähte | Elastischer Kordelbund | Kleine Schlüsseltasche mit Reißverschluss

Farbe	Größen	1	ab 50	ab 500
Black	S- XL	23,32	21,78	21,18





L01416 | 01416 **Men's Long Sleeve Running T-Shirt Berlin**
90% Polyester / 10% Elasthan
S, M, L, XL, XXL, 3XL
275 g/m² SOL'S

BLACK	NEON CORAL	NEON YELLOW	WHITE
-------	------------	-------------	-------

Reißverschluss-Ausschnitt | Raglan-Ärmel | Flatlock Nähte | Atmungsaktive Mesh-Seiteneinsätze | Daumenschlaufe



L01417 | 01417 **Women's Long Sleeve Running Shirt Berlin**
90% Polyester / 10% Elasthan
XS, S, M, L, XL, XXL
275 g/m² SOL'S

BLACK	NEON CORAL	NEON YELLOW	WHITE
-------	------------	-------------	-------

Reißverschluss-Ausschnitt | Raglan-Ärmel | Flatlock Nähte | Atmungsaktive Mesh-Seiteneinsätze | Daumenschlaufe

Farbe	Größen	1	ab 50	ab 500
Coloured	S - XXL	25,37	21,49	20,09
Coloured	3XL	30,44	25,78	24,11

Farbe	Größen	1	ab 50	ab 500
Coloured	XS - XXL	25,37	21,49	20,09



RGA3820 | TRJ382 **Berlin Running Short**
Außen: 100% Polyester, Innen: 85% Polyester / 15% Elasthan
S, M, L, XL, XXL
55 g/m² Regatta Sport

BLACK/BLACK

Leichtes, strapazierfähiges, wasserabweisendes Material | Reflektierender Druck | Innenbein und Zwickel aus Stretch | Elastischer Kordelzugbund | Mesh-Tasche



RT183 | S183X **Micro Lite Running Shorts**
100% Polyester
XXS, XS, S, M, L, XL, XXL
SPIRO

BLACK/GREY	BLACK/RED
GREY/AQUA	GREY/LIME
NAVY/WHITE	WHITE/RED

Extrem leichte Sport Shorts | 50D Mikrofaser - Mikro Lite | Elastischer Taillenbund mit Kordelzug | Atmungsaktiv und schnell trocknend | Kühles Hautgefühl beim Tragen durch atmungsaktive Lüftungselemente | Angenehme Passform | Reflektierendes, gedrucktes SPIRO-Logo

Farbe	Größen	1	ab 20	ab 200
Coloured	XXS - XXL	21,06	18,92	18,16



TL690 | TL690 **Running Headband**
100% Polyester
One Size
180 g/m² Tombo

BLACK	GREY MARL
-------	-----------

100% Polyester French Terry | Konisches Design für Komfort | Stretch | Farbabgestimmte Einfassung | Passend zu TL691

Farbe	Größen	1	ab 200	ab 2000
Coloured	One Size	6,62	5,45	5,24



JAMES & NICHOLSON

**JN452** | JN452 **Men's Bike-T Half Zip**

100% Polyester
S, M, L, XL, XXL, 3XL
150 g/m²

James+Nicholson

BLACK	COBALT	GREEN
ORANGE	RED	SUN YELLOW
WHITE		

Polyester-Cooldry® | Sportives Bike-Shirt | Atmungsaktiv | Feuchtigkeitsregulierend | Schnell trocknend | Leicht und komfortabel | Arretierbarer, unterlegter Reißverschluss mit Kinnschutz | Kontrastfarbige Einsätze | Rückentasche mit arretierbarem Reißverschluss



JAMES & NICHOLSON

**JN451** | JN451 **Ladies' Bike-T Half Zip**

100% Polyester
S, M, L, XL, XXL
150 g/m²

James+Nicholson

BLACK	COBALT	GREEN
ORANGE	RED	SUN YELLOW
WHITE		

Polyester-Cooldry® | Sportives Bike-Shirt | Atmungsaktiv | Feuchtigkeitsregulierend | Schnell trocknend | Leicht und komfortabel | Arretierbarer, unterlegter Reißverschluss mit Kinnschutz | Kontrastfarbige Einsätze | Rückentasche mit arretierbarem Reißverschluss | Leicht tailliert



SPIRO

SPIRO BIKEWEAR

**RT259** | S259X **Bikewear Crosslite Gilet**

100% Nylon, Innen: 90% Polyester / 10% Elasthan
XS, S, M, L, XL, XXL

SPIRO

NEON LIME

Reflektierendes, gedrucktes Design vorne und hinten | Durchgehender Reflektions-Reißverschluss | Stehkragen | Verlängerter Rücken | Kombinierbar mit allen BIKEWEAR Artikeln | Reflektierendes, gedrucktes SPIRO Logo vorne rechts und hinten

Farbe	Größen	1	ab 50	ab 500
Coloured	S - 3XL	25,82	24,16	23,44

Farbe	Größen	1	ab 50	ab 500
Coloured	S - XXL	25,82	24,16	23,44

Farbe	Größen	1	ab 20	ab 200
Neon Lime	XS - XXL	33,56	30,82	29,63



JAMES & NICHOLSON

**JN322** | JN322 **Bike Short Tights**

80% Polyamid / 20% Elasthan
S, M, L, XL, XXL
190 g/m²

James+Nicholson

BLACK

Kurze Radhose für Herren | Angenehme elastische Qualität mit Elasthan | Atmungsaktiv | Feuchtigkeitsregulierend | Schnell trocknend | Ergonomisch geformtes Sitzpolster | Beinabschluss mit rutschfestem Gummi | Flachnähte | Elastischer Kordelbund | Modisches, reflektierendes Transfer

**SF427** | SK427 **Women Fashion Cycling Shorts**

88% Polyester / 12% Elasthan
XS, S, M, L, XL
280 g/m²

SF Women

BLACK/BLACK

Single Jersey | Weicher, elastischer Jacquard-Bund, geeignet für Sublimationsdruck | Nicht-transparente Stretch-Polyesterqualität | Abreißetikett



SPIRO

SPIRO BIKEWEAR



STRETCH

RT257 | S257X **Unisex BIKEWEAR Short Gloves**

Oberhand: 85% Nylon / 15% Elasthan, Innenhand / Armband / Daumen: 100% Polyester
S, M, L

SPIRO

GREY/BLACK

Oberhand: 85% Nylon / 15% Elasthan | Handfläche/ Armband: 100% Polyester Mikrofaser | Daumen: 100% Polyester | Kurzfinger | Zentrale Fingerschlaufe | Handflächen-Polsterung für Schutz, Komfort und guten Grip | Individuelle Passform durch Klettverschluss | Gewicht: ca. 40 g

Farbe	Größen	1	ab 50	ab 500
Black	S - XXL	44,74	41,77	40,58

Farbe	Größen	1	ab 72	ab 720
Black/Black	XS - XL	16,85	13,85	13,30

Farbe	Größen	1	ab 25	ab 250
Grey/Black	S - L	18,33	16,54	15,87

BEACH

10





BY050 | BY050 **Swim Shorts**

100% Nylon, Futter: 100% Polyester
S, M, L, XL, XXL, 3XL, 4XL, 5XL
120 g/m² Build Your Brand

- S, M, L, XL, XXL, 3XL, 4XL, 5XL**
- CHERRY NAVY OLIVE PINK
- S, M, L, XL, XXL**
- BLACK

Nylon-Material | Neutrales Größenlabel ohne Branding | Zwei Seitentaschen | Verschließbare Tasche hinten

Farbe	Größen	1	ab 100	ab 1000
Coloured	S - XXL	18,45	16,54	15,59
Coloured	3XL - 5XL	21,09	18,92	17,80



BY153 | BY153 **Recycled Swim Shorts**

100% Polyester
S, M, L, XL, XXL, 3XL, 4XL, 5XL
82 g/m² Build Your Brand

- BLACK

63% Polyester / 37% recycelter Polyester | Regular Fit | Flexibler Bund mit innenliegendem Gummizug | Mesh-Taschen | Atmungsaktive Mesh-Innenhose | Kleine Schlitzte in der Seitennaht

Farbe	Größen	1	ab 100	ab 1000
Black	S - XXL	18,45	16,54	15,59
Black	3XL - 5XL	21,09	18,92	17,80



BEST
SELLER



L01689 | 01689 **Sandy Swimming Suit**

100% Polyester
XS, S, M, L, XL, XXL
90 g/m² SOL'S

- BLACK CARIBBEAN BLUE CORAL NEON FRENCH NAVY
- NEON GREEN NEON YELLOW RED

Mikrofaser Polyester /Slip: Mesh Polyester | Elastischer Bund mit Ton-in-Ton Zugkordel | Zwei Seitentaschen | Klettverschluss-Tasche hinten | Seitenschlitze | Für Sublimation geeignet

Farbe	Größen	1	ab 100	ab 1000
Coloured	XS - XXL	16,14	13,69	12,78



L02919 | 02919 **Men Sunrise Swimshorts**

100% Polyester
XS, S, M, L, XL, XXL, 3XL
70 g/m² SOL'S

- FRENCH NAVY RED

Pongee Polyester; Futter: Netz-Innenslip | Elastischer Bund mit Ton-in-Ton Zugkordel | Zwei Seitentaschen | Tasche hinten | Dreifarbige Details an den Seiten | Herausreißbares Label

Farbe	Größen	1	ab 50	ab 500
Coloured	XS - XXL	15,45	13,09	12,26
Coloured	3XL	16,99	14,40	13,45



BU9301 | 9301 **Solid Board Short**

100% Polyester
30, 32, 34, 36, 38, 40
136 g/m²

Burnside

BLACK	NAVY	NEON BLUE	NEON GREEN
RED			

Hinten satiniertes Finish | Tunnelzug mit Spandex-Hosenschlitz | Cargotasche am rechten Bein



BU9371 | 9371 **Stretch Board Shorts**

90% Polyester / 10% Elasthan
30, 32, 34, 36, 38, 40
136 g/m²

Burnside

BLACK	BLACK CAMO	GREEN CAMO	RED
-------	------------	------------	-----

Kordelzug mit Elastan | Stretch-Gewebe | Eingesetzte Tasche am rechten Bein | Gemusterte Modelle mit schwarzer Innennahtpatte, einfarbige Modelle ohne Patte

Farbe	Größen	1	ab 12	ab 120
Coloured	30 - 40	26,99	23,04	21,61



NH700 | ASTERIX **Asterix - Men`s Swimsuit**

100% Polyester
S, M, L, XL, XXL, 3XL
110 g/m²

Nath

BLACK	BLUE SMURF	GREEN LEAF	PINK
RED	ROYAL		

Herren-Badehose mit Meshfutter | Innen- und Gesäßtasche mit Klettverschluss | Ösen an der Gesäßtasche



NH900 | ENERGY **Energy - Sport Pants**

100% Polyester
S, M, L, XL, XXL
150 g/m²

Nath

BLACK/YELLOW FLUOR	WHITE/ROYAL FLUOR	YELLOW FLUOR/ROYAL FLUOR
--------------------	-------------------	--------------------------

Technisches Quick Dry-Gewebe aus 100 % Polyester | Sport- Shorts aus atmungsaktivem, leichtem Gewebe mit Seitentaschen und Zugkordel in Kontrastfarbe | Waschbar bis 60 °C

Farbe	Größen	1	ab 100	ab 1000
Coloured	S- 3XL	14,61	13,57	11,88

Farbe	Größen	1	ab 100	ab 1000
Coloured	S- XXL	10,81	10,02	8,78



AR055 | AR055 **Hamamzz® Original Bodrum De Luxe Towel**

100% Baumwolle
100 x 180 cm
240 g/m²

A&R

BLACK/IVORY	BROWN/IVORY	CLASSIC RED/IVORY
MINT GREEN/IVORY	NAVY BLUE/IVORY	OCEAN BLUE/IVORY
OLIVE/IVORY	ORANGE/IVORY	PETROL/IVORY
PINK/IVORY	PURPLE/IVORY	SAND/IVORY

Aus 100% Baumwolle | Sehr kompakt zusammenfaltbar | Hamamzz® Hamamtücher werden traditionell in der Türkei gewebt | Quasten von Hand gedreht und geknotet | Kleine Webfehler sowie Farb- und Gewichtsunterschiede sind möglich

AR056 | AR056 **Hamamzz® Marmaris De Luxe Towel**

100% Baumwolle
100 x 180 cm
240 g/m²

A&R

GRAPHITE/WHITE	LIGHT BLUE/WHITE	LIGHT GREY/WHITE
LIGHT ORANGE/WHITE	LIGHT PINK/WHITE	LIGHT PURPLE/WHITE
LIGHT YELLOW/WHITE	MINT GREEN/WHITE	NAVY BLUE/WHITE
SAND/WHITE		

Aus 100% Baumwolle | Sehr kompakt zusammenfaltbar | Hamamzzs Hamamtücher werden traditionell in der Türkei gewebt | Quasten von Hand gedreht und geknotet | Kleine Webfehler sowie Farb- und Gewichtsunterschiede sind möglich

Farbe	Größen	1	ab 50	ab 500
Coloured	100 x 180 cm	31,70	27,16	26,42

Farbe	Größen	1	ab 50	ab 500
Coloured	100 x 180 cm	31,70	27,16	26,42



AR053 | AR053 **Hamamzz® Dalaman Towel**

100% Baumwolle
100 x 180 cm
240 g/m²

A&R

WHITE/AQUA BLUE	WHITE/BLACK
WHITE/BRIGHT YELLOW	WHITE/DARK GREEN
WHITE/FIRE RED	WHITE/LIGHT GREY
WHITE/LIME GREEN	WHITE/ORANGE
WHITE/PETROL	WHITE/PINK

Aus 100% Baumwolle | Sehr kompakt zusammenfaltbar | Hamamzzs Hamamtücher werden traditionell in der Türkei gewebt | Quasten von Hand gedreht und geknotet | Kleine Webfehler sowie Farb- und Gewichtsunterschiede sind möglich



AR058 | AR058 **Hamamzz® Hamam Towel Antalya**

100% Baumwolle
100 x 180 cm
150 g/m²

A&R

WHITE/ANTHRACITE GREY	WHITE/AQUA BLUE
WHITE/BLACK	WHITE/BRIGHT ORANGE
WHITE/FIRE RED	WHITE/FRENCH NAVY
WHITE/GRAPHITE	WHITE/LIME GREEN
WHITE/PINK	WHITE/TRUE BLUE

Aus 100% Baumwolle | Sehr kompakt zusammenfaltbar | Hamamzzs Hamamtücher werden traditionell in der Türkei gewebt | Quasten von Hand gedreht und geknotet | Kleine Webfehler sowie Farb- und Gewichtsunterschiede sind möglich

Farbe	Größen	1	ab 50	ab 500
Coloured	100 x 180 cm	31,70	27,16	26,42

Farbe	Größen	1	ab 50	ab 500
Coloured	100 x 180 cm	23,75	20,37	19,80



printwear®



NT2022 **Hamam-Handtuch**

100% Baumwolle
180 x 100 cm
270 g/m²

BLUE	GREY	MINT GREEN
ORANGE	RED	ROSE

Kontraststreifen in Farbe Weiß | Quasten am Rand

Farbe	Größen	1	ab 30	ab 300
Coloured	180 x 100 cm	18,66	15,47	14,45

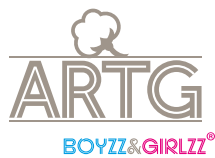

AR021 | 21.5 Boyzz & Girlzz® Hooded Bathrobe

100% Baumwolle
116/128, 128/140, 140/152, 152/164
400 g/m²

A&R

AQUA BLUE/AQUA BLUE	AQUA BLUE/LIME GREEN	BLACK/BLACK
BLACK/FIRE RED	FRENCH NAVY/AQUA BLUE	FRENCH NAVY/FIRE RED
GRAPHITE/ANTHRACITE GREY	PINK/LIGHT PINK	TRUE BLUE/TRUE BLUE
FIRE RED/FIRE RED	FRENCH NAVY/FRENCH NAVY	PINK/GRAPHITE
PINK/PINK	WHITE/ANTHRACITE GREY	WHITE/AQUA BLUE
WHITE/LIME GREEN	WHITE/PINK	WHITE/SAND
WHITE/WHITE		

Frottee Bademantel mit Kapuze | Weiches Material ist aus 100% Baumwolle | Warm und ideal, wenn in Bad und Bett verwendet

Farbe	Größen	1	ab 20 (116/128 ab 14, 128/140 ab 18, 152/164 ab 16, 152/164 ab 12)	ab 200 (116/128 ab 140, 128/140 ab 180, 152/164 ab 160, 152/164 ab 120)
White / Coloured	116/128	45,62	39,10	38,01
White / Coloured	152/164	45,62	39,10	38,01
White / Coloured	128/140 - 140/152	45,62	39,10	38,01
White/White	128/140 - 140/152	45,62	39,10	38,01
Aqua Blue, Pink / Coloured	116/128	49,19	42,15	40,98
Aqua Blue, Pink / Coloured	128/140 - 140/152	49,19	42,15	40,98
Aqua Blue, Pink / Coloured	152/164	49,19	42,15	40,98
Coloured / Coloured	128/140 - 140/152	52,36	44,89	43,63
Coloured / Coloured	116/128	52,36	44,89	43,63
Coloured / Coloured	152/164	52,36	44,89	43,63
Black/Black, French Navy/ Aqua Blue	116/128 - 140/152	52,36	44,89	43,63
Graphite/Anthracite Grey	152/164	52,36	44,89	43,63



AR022 | 22.5 Babiezz® Bathrobe with Hood

100% Baumwolle
68/74, 80/92, 98/110
400 g/m²

A&R

AQUA BLUE/AQUA BLUE	AQUA BLUE/LIME GREEN
BLACK/BLACK	FRENCH NAVY/AQUA BLUE
FRENCH NAVY/FIRE RED	GRAPHITE/ANTHRACITE GREY
LIGHT BLUE/WHITE	LIGHT PINK/WHITE
LIGHT PURPLE/WHITE	MINT GREEN/MINT GREEN
PINK/LIGHT PINK	PINK/PINK
WHITE/ANTHRACITE GREY	WHITE/AQUA BLUE
WHITE/LIME GREEN	WHITE/PINK
WHITE/SAND	WHITE/WHITE

Frottee-Bademantel mit Kapuze | Weiches Material aus 100% Baumwolle

Farbe	Größen	1	ab 30 (98/110 ab 25)	ab 300 (98/110 ab 250)
Black & White / Coloured	68/74 - 80/92	39,67	34,01	33,06
Black & White / Coloured	98/110	39,67	34,01	33,06
Coloured / Coloured	68/74 - 80/92	41,65	35,70	34,70
Coloured / Coloured	98/110	41,65	35,70	34,70





ARTG



AR819 | AR819 **Boyyz&Girzz® SUBLI-Me Poncho**

Außen: 100% Polyester, Innen: 100% Baumwolle
One Size

A&R

WHITE

Badeponcho mit Kapuze | Hochwertiger Mix aus Polyester und innenliegendem Frottee mit weißer Kapuze | Ideal für Sublimationsdruck

Farbe	Größen	1	ab 30	ab 300
White	One Size	27,56	23,63	22,97



ARTG

AR731 | 731.5 **PRINT-Me® Baby Hooded Towel**

100% Baumwolle
75 x 75 cm

A&R

FRENCH NAVY/AQUA BLUE/AQUA BLUE	LIGHT BLUE/LIGHT BLUE/LIGHT BLUE	LIGHT GREY/LIGHT GREY/LIGHT GREY
LIGHT PINK/LIGHT PINK/LIGHT PINK	MUSTARD/MUSTARD/MUSTARD	PINK/GRAPHITE/GRAPHITE
TERRA/TERRA/TERRA	WHITE/ANTHRACITE GREY/ANTHRACITE GREY	WHITE/AQUA BLUE/AQUA BLUE
WHITE/FRENCH NAVY/FRENCH NAVY	WHITE/LIME GREEN/LIME GREEN	WHITE/PINK/PINK
WHITE/WHITE/WHITE		

Kapuzentuch für Babys und Kleinkinder mit einer Ecke, wo Ihr Logo/Text gedruckt oder gestickt werden kann | 75 x 75 cm

Farbe	Größen	1	ab 40	ab 400
Coloured	75 x 75 cm	19,83	16,99	16,52



TOWEL
CITY



TC36 | TC036 **Babies Hooded Towel**

100% Baumwolle
75 x 75 cm
360 g/m²

Towel City

WHITE/BLUE | WHITE/PINK | WHITE/WHITE

Walkfrottier | Kontrastfarbene Kantenverstärkung | Sehr weiches Griffgefühl | Eingearbeitete Kapuze | Hohe Feuchtigkeits-Aufnahmekapazität | Waschbar bis 40 °C

Farbe	Größen	1	ab 72	ab 720
Coloured	75 x 75 cm	16,85	13,85	13,30



ARTG

AR732 | 732.5 **PRINT-Me® Baby Hooded Towel**

100% Baumwolle
100 x 100 cm

A&R

ANTHRACITE GREY	AQUA BLUE	BLACK	LIGHT BLUE
LIGHT PINK	MINT GREEN	PINK	WHITE

Kapuzentuch für Babys und Kleinkinder mit einer Ecke, wo Ihr Logo/Text gedruckt oder gestickt werden kann | 100 x 100 cm

Farbe	Größen	1	ab 40 (100 x 100 cm ab 30)	ab 400 (100 x 100 cm ab 300)
Pastel	100 x 100 cm	29,35	25,16	24,47
Mint Green	100 x 100 cm	29,35	25,16	24,47
Medium & Dark	100 x 100 cm	33,72	28,89	28,11



TC17 | TC017 Microfibre Sports Towel

100% Polyester
30 x 110 cm
280 g/m²
Towel City

BLACK	BRIGHT ROYAL	NAVY	STEEL GREY
WHITE			

Mikrofaser-Sporthandtuch | Resistente, weiche Schlingen | Federleicht | Äußerst saugfähig | Schnell trocknend | Abgenähter Rand

Farbe	Größen	1	ab 72	ab 720
Coloured	30 x 110 cm	6,83	5,59	5,38



AR087 | AR087 SUBLI-Me® Big Towel

100% Baumwolle / Bordüre: 100% Polyester
100 x 210 cm
450 g/m²
A&R

ANTHRACITE GREY	AQUA BLUE	BLACK	BRIGHT ORANGE
BRIGHT YELLOW	DARK GREEN	FIRE RED	FRENCH NAVY
GRAPHITE	IRISH GREEN	LIGHT BLUE	LIGHT GREY
LIGHT PINK	LIGHT PURPLE	LIME GREEN	PINK
PURPLE	SAND	TRUE BLUE	WHITE

Sublimationsfähige Bordüre ca. 12 cm hoch

Farbe	Größen	1	ab 18	ab 180
Pastel	100 x 210 cm	45,62	39,10	38,01
Medium	100 x 210 cm	48,79	41,82	40,65
Dark	100 x 210 cm	51,17	43,86	42,65

AR037 | 6.5 Beach Towel

100% Baumwolle
100 x 180 cm
500 g/m²
A&R

AMBER YELLOW	ANTHRACITE GREY	AQUA BLUE
AUBERGINE	BLACK	BLUE
BRIGHT ORANGE	BRIGHT YELLOW	CHOCOLATE BROWN
DARK GREEN	DARK RED	DEEP BLUE
FIRE RED	FRENCH NAVY	GRAPHITE
IVORY	LIGHT BLUE	LIGHT GREY
LIGHT PINK	LIGHT PURPLE	LIME GREEN
PINK	PURPLE	SAND
TERRA	TRUE BLUE	WHITE

Mit diagonalem Satinstreifen an der Bordüre | Zwei Bordüren 1,5 cm | Sehr gute Trocknungseigenschaften | Pastel: Ivory, White, Light Pink, Light Blue | Medium: Aqua Blue, Bright Yellow, Lime Green, Pink, Sand, Light Purple | Dark: Black, Chocolate Brown, French Navy, Aubergine, Graphite, Bright Orange, Anthracite Grey, Fire Red, Dark Green, True Blue, Purple | Pastel und Medium Farben bis 60° C, Dark Farben bis 40° C waschbar

Farbe	Größen	1	ab 9 (100 x 180 cm ab 10, 100 x 180 cm ab 8, 100 x 180 cm ab 12)	ab 90 (100 x 180 cm ab 100, 100 x 180 cm ab 80, 100 x 180 cm ab 120)
Pastel	100 x 180 cm	42,44	36,39	35,37
White	100 x 180 cm	42,44	36,39	35,37
Light Purple	100 x 180 cm	42,44	36,39	35,37
Medium	100 x 180 cm	44,43	38,08	37,03
Dark	100 x 180 cm	46,60	39,96	38,84
Graphite	100 x 180 cm	46,60	39,96	38,84





ARTG



AR506 | AR506 Organic Beach Towel

100% Baumwolle
100 x 180 cm

A&R

BLUE	GRAPHITE	GREEN	GREY
ROSE	WALNUT	WHITE	

Weiches und saugfähiges Strandlaken aus 100% aus Bio-Baumwolle | Bio-Baumwolle ist hautfreundlich und umweltfreundlich

Farbe	Größen	1	ab 8	ab 80
White	100 x 180 cm	65,85	56,43	54,88
Coloured	100 x 180 cm	68,23	58,48	56,86

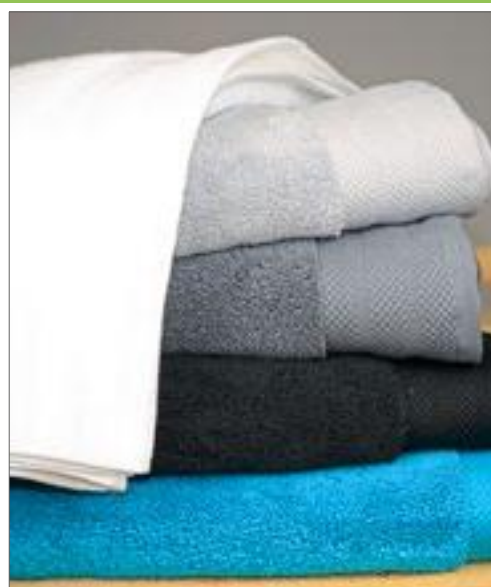

ARTG



AR606 | AR606 Beach Towel Excellent Deluxe

100% Baumwolle
100 x 180 cm
700 g/m²

A&R

DARK GREY	DEEP BLUE	LIGHT GREY	TRUE WHITE
VERY BLACK			

Strandtuch aus gekämmter Baumwolle | Gewebt aus türkischer Baumwolle | Durch die Herstellungsmethode mit AirJet-Technik besonders voluminös und flauschig an | Luxuriöser Zierrand

Farbe	Größen	1	ab 7	ab 70
True White	100 x 180 cm	61,09	52,36	50,91
Light Grey	100 x 180 cm	62,67	53,72	52,22
Coloured	100 x 180 cm	66,24	56,79	55,19



ARTG



AR099S | AR089 All Over Sport Towel

Außen: 100% Polyester, Innen: 100% Baumwolle
30 x 140 cm

A&R

WHITE

Speziell gewirktes Badetuch | Auf der einen Seite zu 100% aus Polyester, dadurch für Sublimation geeignet | Rückseite aus Baumwolle

Farbe	Größen	1	ab 80	ab 800
White	30 x 140 cm	10,90	9,35	9,09



SOL'S
the fair spirit



L896 | 89006 Beach Towel Lagoon

100% Baumwolle
100 x 160 cm
400 g/m²

SOL'S

FRENCH NAVY/WHITE	FUCHSIA/WHITE
LIME/WHITE	MASTIC/WHITE
PURE GREY/WHITE	TURQUOISE/WHITE

Baumwoll-Velours Strandtuch | Hochwertige Velourausführung | Weicher Griff | Waschbar bis 60 °C | Weißer Kontrast-Streifen ca. 8 cm breit | Aufhänger an der Seite

Farbe	Größen	1	ab 10	ab 100
Coloured	100 x 160 cm	39,67	32,32	30,99



printwear®



XF100 Sport-Handtuch

100% Polyester
40 x 80 cm
280 g/m²

BLUE	GREY	RED
WHITE		

Mikrofaser | Inklusive Netzbeutel in schwarz

Farbe	Größen	1	ab 100	ab 1000
Coloured	40 x 80 cm	6,93	5,74	5,36



OEKO-TEX®
STANDARD 100

FT100W | 92UA-7477B-2 Cozy Wash Glove

100% Baumwolle
15 x 21 cm
450 g/m²

Fair Towel

BLACK	BLUE	BURGUNDY	COBALT BLUE
DARK GREEN	DARK GREY	GREEN	LIGHT GREY
NAVY	ORANGE	PINK	PURPLE
TURQUOISE	WHITE	YELLOW	

Fairtrade-zertifizierte Baumwolle | Angenehm weicher Griff | Gute Feuchtigkeitsaufnahme | Fair Towel-Label unter Aufhänger mittig an kurzer Seite | Bordüre 2,5 cm | Diagonal gestreifter Saum

Farbe	Größen	1	ab 60	ab 600
Coloured	15 x 21 cm	4,02	3,69	3,40

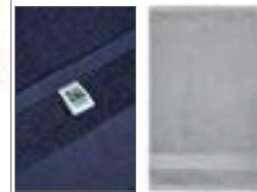

OEKO-TEX®
STANDARD 100

FT100G | 92UA-7477B-6 Cozy Guest Towel

100% Baumwolle
30 x 50 cm
450 g/m²

Fair Towel

BLACK	BLUE	BURGUNDY	COBALT BLUE
DARK GREEN	DARK GREY	GREEN	LIGHT GREY
NAVY	ORANGE	PINK	PURPLE
TURQUOISE	WHITE	YELLOW	

Fairtrade-zertifizierte Baumwolle | Angenehm weicher Griff | Gute Feuchtigkeitsaufnahme | Fair Towel-Label unter Aufhänger mittig an kurzer Seite | Bordüre 4 cm | Diagonal gestreifter Saum

Farbe	Größen	1	ab 60	ab 600
Coloured	30 x 50 cm	6,24	5,71	5,28

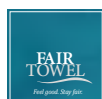

FT100H | 92UA-7477B-0 Cozy Hand Towel

100% Baumwolle
50 x 100 cm
450 g/m²

Fair Towel

BLACK	BLUE	BURGUNDY
COBALT BLUE	DARK GREEN	DARK GREY
GREEN	LIGHT GREY	NAVY
ORANGE	PINK	PURPLE
TURQUOISE	WHITE	YELLOW

Fairtrade-zertifizierte Baumwolle | Angenehm weicher Griff | Gute Feuchtigkeitsaufnahme | Fair Towel-Label unter Aufhänger mittig an kurzer Seite | Bordüre 8 cm | Diagonal gestreifter Saum

Farbe	Größen	1	ab 30	ab 300
Coloured	50 x 100 cm	12,69	11,61	10,73

FT100B | 92UA-7477B-5 Cozy Bath Sheet

100% Baumwolle
100 x 150 cm
450 g/m²

Fair Towel

BLACK	BLUE	BURGUNDY
COBALT BLUE	DARK GREEN	DARK GREY
GREEN	LIGHT GREY	NAVY
ORANGE	PINK	PURPLE
TURQUOISE	WHITE	YELLOW

Fairtrade-zertifizierte Baumwolle | Angenehm weicher Griff | Gute Feuchtigkeitsaufnahme | Fair Towel-Label unter Aufhänger mittig an kurzer Seite | Bordüre 8 cm | Diagonal gestreifter Saum

Farbe	Größen	1	ab 10	ab 100
Coloured	100 x 150 cm	36,01	33,01	30,46



FT100D | 92UA-7477B-4 Cozy Bath Towel

100% Baumwolle
70 x 140 cm
450 g/m²

Fair Towel

BLACK	BLUE	BURGUNDY
COBALT BLUE	DARK GREEN	DARK GREY
GREEN	LIGHT GREY	NAVY
ORANGE	PINK	PURPLE
TURQUOISE	WHITE	YELLOW

Fairtrade-zertifizierte Baumwolle | Angenehm weicher Griff | Gute Feuchtigkeitsaufnahme | Fair Towel-Label unter Aufhänger mittig an kurzer Seite | Bordüre 8 cm | Diagonal gestreifter Saum

Farbe	Größen	1	ab 15	ab 150
Coloured	70 x 140 cm	23,70	21,73	20,06



DRF22 | DRF22 Polyester Seat for Folding Chair

100% Polyester
135 x 41 cm
220 g/m²

DreamRoots

ARAL 25	BLACK 1	BROWN 22	BURGUNDY 24
CHARCOAL 2	GREY 23	MANGO 40	NAVY 4
ORANGE 8	PALE GREY 3	PINK 14	RED 10
ROYAL 5	WHITE 33	YELLOW 35	

Größen: 135 x 41 cm, Gewicht: 115 g | 100 % wasserdichter Polyester | Material in Folie verpackt | Strapazierfähiges wasserdichtes Adventure-Material | Ideal für Sublimations- und Transferdruck; schrumpft nicht, während der Druck fixiert wird | Das Material ist sonnenlichtbeständig

Farbe	Größen	1	ab 100	ab 1000
Coloured	135 x 41 cm	7,81	6,69	6,52



DRL01 | DRL01 Frame Deck Chair

120 x 58,5 cm

DreamRoots

-

Größe: 120 x 58,5 cm, Gewicht: 4,25 kg | Tragfähigkeit bis 130 kg | Hölzerner Buchenrahmen | Kunststoff-Schutz | Genieteteter Rahmen | Rückenlehnenverstellung mit drei Positionen | Austauschbarer Stoff für den Liegestuhl-Rahmen | Sicherer, geschliffener, abgerundeter Rahmen | Strapazierfähige, stabile Holzkonstruktion mit Zulassung | Rahmen in Folie verpackt | Keine Einzelverpackung im Karton

Farbe	Größen	1	ab 1	ab 10
-	120 x 58,5 cm	46,05	39,94	38,91



DRF22KIDS | DRF22KIDS Polyester Seat for Children's Folding Chair

100% Polyester
30,5 x 114 cm
220 g/m²

DreamRoots

ARAL 25	BLACK 1	BROWN 22	BURGUNDY 24
CHARCOAL 2	GREY 23	MANGO 40	NAVY 4
ORANGE 8	PALE GREY 3	PINK 14	RED 10
ROYAL 5	WHITE 33	YELLOW 35	

Größen: 30,5 x 114 cm, Gewicht: 70g | 100% wasserdichter Polyester | Material in Folie verpackt | Strapazierfähiges, wasserdichtes Adventure-Material | Ideal für Sublimations- und Transferdruck | Schrumpft nicht während der Fixierung | Das Material ist sonnenlichtbeständig

Farbe	Größen	1	ab 50	ab 500
Coloured	31,5 x 107 cm	7,21	6,19	6,02



DRL01KIDS | DRL01KIDS Children's Frame Deck Chair

95 x 46,5 cm

DreamRoots

-

Größe: 95 x 46,5 cm, Gewicht: 3,3 kg | Tragfähigkeit bis 130 kg | Hölzerner Buchenrahmen | Kunststoff-Schutz | Genieteteter Rahmen | Rückenlehnen-Verstellung in drei verschiedene Positionen | Austauschbarer Stoff für den Liegestuhl-Rahmen (DRL22KIDS) | Sicherer, geschliffener, abgerundeter Rahmen | Strapazierfähige, stabile Holzkonstruktion mit Zulassung | Rahmen in Folie verpackt | Keine individuelle Verpackung im Karton

Farbe	Größen	1	ab 1	ab 10
-	95 x 46,5 cm	41,29	35,84	34,94

CAPS, BEANIES & HÜTE

11

Caps_____ 167

Beanies & Hüte_ 179



FLEXFIT®
YUPOONG

FX8888 | 8888 **Curved Visor Cap**

100% Baumwolle
One Size

FLEXFIT

BLACK	KHAKI	RED	WHITE
-------	-------	-----	-------

Verstärkte Front | Vorgebogener Schirm | Velcro-Verschluss



NEW

FLEXFIT®
YUPOONG

FX8888BP | 8888BP **Bandana Print Visor**

100% Baumwolle
One Size

FLEXFIT

BLACK/WHITE	WHITE/BLACK
-------------	-------------

Klettverschluss | Vorgebeugter Schirm

Farbe	Größen	1	ab 72	ab 720
Coloured	One Size	10,83	9,28	9,02

Farbe	Größen	1	ab 72	ab 720
Coloured	One Size	23,61	20,23	19,66

BEST
SELLER

printwear®

C1810 **Sonnenblende de Luxe**

100% Baumwolle
One Size

BABYBLUE	BLACK	BLACK/WHITE
LIME GREEN	NAVY	NAVY/WHITE
ORANGE	PINK	RED
RED/WHITE	ROYAL BLUE	WHITE
YELLOW		

Gebürstete Baumwolle | Vorgeformter Schirm | Klettverschluss

Result®
HEADWEAR

RH48 | RC048X **Herringbone Sun Visor with Sandwich Peak**

100% Baumwolle
One Size
220 g/m²

Result Headwear

NAVY/WHITE	PINK/WHITE	WHITE/NAVY
------------	------------	------------

Fischgrätmuster | Gebogene, verstärkte Vorderseite | Vorgebogener Schirm mit einer Steppnaht | Sandwich-Schild in Kontrastfarben | Innenseite des Schweißbandes aus Frottee | Klettverschluss

Farbe	Größen	1	ab 200	ab 2000
Coloured	One Size	4,81	3,97	3,71

Farbe	Größen	1	ab 150	ab 1500
Coloured	One Size	6,07	4,74	4,52



LW090 | LW090 **Baby Cap**
100% Baumwolle
6/12 Monate, 1/2, 3/5 Jahre
185 g/m² Larkwood

NAVY	PALE BLUE	PALE PINK
WHITE		

Baumwoll-Twill | Weicher Schirm bei Größe 6-12 Monate | Baby- und Kindercap

Farbe	Größen	1	ab 144	ab 1440
Coloured	6-12 months - 3-5 years	7,31	6,02	5,76



RH18J | RC018J **Junior Low Profile Cotton Cap**
100% Baumwolle
One Size
190 g/m² Result Headwear

BLACK	BOTTLE	BURGUNDY
JADE	NAVY	RED
ROYAL	SKY	WHITE
YELLOW		

6-Panel-Cap | Low Profile | Keine Vordernaht | Unverstärkte Vorderseite | Vorgebogener Schild mit sechs Steppnähten | Gestepte Öffnungen | Messing-schnalle | Baumwoll-Twill

Farbe	Größen	1	ab 150	ab 1500
Coloured	One Size	5,95	4,64	4,47



CB11b | B11B **Junior Legionnaire Style Cap**
100% Baumwolle
One Size
Beechfield

BOTTLE GREEN	BRIGHT ROYAL	CLASSIC RED
FRENCH NAVY	SKY BLUE	WHITE
YELLOW		

6-Panel-Cap | Baumwoll-Twill | Ungebürstete Baumwolle | Nackenschutz | Elastische Größenverstellung

Farbe	Größen	1	ab 144	ab 1440
Coloured	One Size	5,66	5,12	4,76



LC03091 | 03091 **Bubble Kids Cap**
100% Polyester
One Size
160 g/m² SOL'S

WHITE	WHITE/BLACK	WHITE/NEON CORAL
WHITE/NEON GREEN	WHITE/NEON ORANGE	WHITE/NEON YELLOW
WHITE/RED	WHITE/ROYAL BLUE	

Schirm aus Schaumstoff, hintere Panels aus 100% Polyester-Mesh | 5-Panel-Form | Für Sublimation geeignet

Farbe	Größen	1	ab 100	ab 1000
Coloured	One Size	4,71	4,00	3,74



LC88111 | 88111 **Kids' Cap Sunny**
100% Baumwolle
One Size (55 cm)
180 g/m² SOL'S

APPLE GREEN	AQUA	BLACK	FRENCH NAVY
FUCHSIA	GOLD	KELLY GREEN	ORANGE
PINK	RED	ROYAL BLUE	SKY BLUE
WHITE			

5-Panel-Cap aus leichter, gebürsteter Baumwolle | Gestickte Luftlöcher | Größenverstellung durch Klettverschluss | Kopfumfang ca. 55 cm | Schirm vorgeformt

Farbe	Größen	1	ab 100	ab 1000
Coloured	One Size	3,09	2,62	2,45



Result
HEADWEAR

RH76 | RC076X **Fold Up Legionnaires Cap**

100% Baumwolle

One Size

225 g/m²

Result Headwear

BLACK	BOTTLE	NAVY	PINK
ROYAL	WHITE		

3-teiliger, aufklappbarer Schild | Zwei Lüftungsöffnungen an jeder Seite | Elastische Größenverstellung für alle Kopfgrößen | Keine Mittelnah | Ohren- und Nackenschutz

**BEST
SELLER**
**myrtle
beach**
MB095 | MB095 **Military Cap**

100% Baumwolle

One Size

Myrtle beach

ANTHRACITE	BLACK	DARK BROWN	DARK GREEN
DARK GREY	KHAKI	NAVY	OLIVE
ORANGE	RED	WHITE	

Trendiges Cap im Militar-Stil aus robustem Baumwollcanvas | Klettverschluss | Vier seitlich angeordnete Metall-Ösen | Gefüttertes Baumwollschweißband

Farbe	Größen	1	ab 150	ab 1500
Coloured	One Size	9,40	7,74	7,50

Farbe	Größen	1	ab 144	ab 1440
Coloured	One Size	8,81	7,85	7,38

**BEST
SELLER**
SOL'S
the fair spirit

LC88110 | 88110 **Cap Sunny**

100% Baumwolle

One Size

180 g/m²

SOL'S

AQUA	ARMY/BEIGE	BEIGE/WHITE
BLACK	BOTTLE GREEN	DARK GREY (SOLID)
DARK GREY (SOLID)/LIGHT GREY (SOLID)	FRENCH NAVY	FRENCH NAVY/WHITE
FUCHSIA	GOLD	KELLY GREEN
ORANGE	RED	RED/WHITE
ROYAL BLUE	ROYAL BLUE/WHITE	SKY BLUE
WHITE		

5-Panel-Cap | Leichte, gebürstete Baumwolle | Gestickte Luftlöcher | Größenverstellung durch Klettverschluss | Schild vorgebogen

Farbe	Größen	1	ab 100	ab 1000
Coloured	One Size	3,09	2,62	2,45

**BEST
SELLER**
SOL'S
the fair spirit

**NEW
COLOUR**
LC00594 | 00594 **Five Panels Cap Long Beach**

100% Baumwolle

One Size

260 g/m²

SOL'S

ARMY/BEIGE	BEIGE	BLACK
BLACK/RED	BLACK/ROYAL BLUE	BOTTLE GREEN
BURGUNDY	CHOCOLATE/BEIGE	DARK GREY (SOLID)/LIGHT GREY (SOLID)
DARK GREY (SOLID)/ORANGE	DARK PURPLE	DENIM
FRENCH NAVY	FRENCH NAVY/WHITE	GOLD
KELLY GREEN/WHITE	LIME	ORANGE
PURE GREY	RED	RED/WHITE
ROYAL BLUE	ROYAL BLUE/WHITE	WHITE
WHITE/NAVY		

Schwere, gebürstete Baumwolle | Geformter Schirm | Verstellbarer Metallverschluss hinten | Vier gestickte Luftlöcher

Farbe	Größen	1	ab 100	ab 1000
Coloured	One Size	3,71	3,14	2,93



Beechfield®
ORIGINAL HEADWEAR



CB558 | B558 **Seamless Performance Cap**
90% Polyester / 10% Elasthan
One Size
Beechfield

ANTIQUE TEAL	BLACK	HEATHER CORAL	HEATHER MINT
--------------	-------	---------------	--------------

Nahtlose Konstruktion | Flexibel für perfekten Sitz | Atmungsaktives Mikro-Mesh-Gewebe | Leicht | Elastisches Schweißband für maximalen Tragekomfort | Vollständig geschlossene Rückseite | Strukturierter vorderer Einsatz | Abreißetikett

Farbe	Größen	1	ab 72	ab 720
Coloured	One Size	13,07	11,78	10,97



ATLANTIS
infinite headwear



AT648 | LOOP **Loop Cap**
80% Polyester / 20% Baumwolle, Schirmunterseite: 100% Baumwolle
One Size
Atlantis

BLACK	BURGUNDY	NAVY	OLIVE
-------	----------	------	-------

6 Stoffbahnen | Farblich abgesetzter Schirm | Umsticker Ösen | Strukturierte Vorderbahn | Mid Visor | Sticker auf Schirm | PVC-Verschluss | 8 Steppnähte am Schirm

Farbe	Größen	1	ab 144	ab 1440
Coloured	One Size	13,19	10,95	10,16



ATLANTIS
infinite headwear



AT677 | SAND **Sand Cap**
95% Polyester / 5% Elasthan
One Size
230 g/m²
Atlantis

BLACK	DARK GREY	NAVY	ROYAL
WHITE			

6-Panel-Cap | Recycelter Polyester | Mittleres Visier | Genähte Ösen | Sechs Ziernähte auf dem Schirm | Das Elasthan-Material sorgt für eine dehnbare, universelle Passform

Farbe	Größen	1	ab 144	ab 1440
Coloured	One Size	15,87	13,19	12,23



ATLANTIS
infinite headwear



AT678 | ENERGY **Energy Cap**
100% Polyester
One Size
110 g/m²
Atlantis

BLACK	GREY	NAVY	ROYAL
WHITE	YELLOW FLUO		

6-Panel-Cap | Unstructured | Genähte Ösen | Hochwertiger Klettverschluss | Sechs Ziernähte auf dem Schirm | Aus strapazierfähigem, kationischem Ripstop | Wasserabweisendes Gewebe | Atmungsaktiv | Dry-Tech-Schweißband

Farbe	Größen	1	ab 144	ab 1440
Coloured	One Size	13,14	10,90	10,14



Beechfield®
ORIGINAL HEADWEAR



CB648 | B648 **Urbanwear 6 Panel Snapback**
85% Polyester / 15% Baumwolle
One Size
Beechfield

BLACK	GRAPHITE GREY	NAVY
-------	---------------	------

Design mit 6 Einsätzen | Verstärkte Frontpanels | Leicht gebogener Schirm | Gestickte Belüftungs-Ösen | Snapback-Größeneinsteller | TearAway-Label für einfaches Neulabeln

Farbe	Größen	1	ab 96	ab 960
Coloured	One Size	6,57	5,93	5,52



printwear®



C617 **Aktiv Cap**
100% Nylon
One Size

BLACK	GREY
-------	------

6-Panel-Cap | Atmungsaktiv und wasserabweisend | Gebogener Schirm | Metallverschluss | Stirn nicht verstärkt, dadurch weich und flexibel

Farbe	Größen	1	ab 150	ab 1500
Coloured	One Size	9,64	8,00	7,45

Beechfield®
ORIGINAL HEADWEAR

CB653 | B653 Low Profile 6 Panel Dad Cap

 100% Baumwolle
One Size

Beechfield

BEIGE	BLACK	NAVY	PASTEL BLUE
PASTEL LEMON	PASTEL MINT	PASTEL PINK	

6-Panel-Cap | 100 % Chino-Twill | Heraustrennbares Etikett für einfaches Umlabeln | Flaches Profil | Weiches, unstrukturiertes Kopfteil | Vorgebogener Schirm | Genähte Belüftungsösen | Abgesetzter Riemen mit Stegschnalle

Farbe	Größen	1	ab 144	ab 1440
Coloured	One Size	6,05	5,45	5,07

Beechfield®
ORIGINAL HEADWEAR

CB656 | B656 Faux Suede 6 Panel Cap

 100% Polyester
One Size

Beechfield

BLACK	CARAMEL	DUSKY PINK	LIGHT GREY
-------	---------	------------	------------

Abreißetikett für einfache Markenänderung | 6-Panel-Design mit mittelstarkem, innerem Frontpanel | Vorgebogener Schirm | Schweißband und Innennaht-Bänder aus Baumwollkörper | Strukturierte Front-Panels | Gleichfarbiges Stoffband mit Stegschnalle

Farbe	Größen	1	ab 72	ab 720
Coloured	One Size	8,57	7,74	7,21

FLEXFIT®
YUPOONG

FX6745 | 6745 Flexfit Cotton Twill Dad Cap

 100% Baumwolle
S/M, L/XL

FLEXFIT

S/M, L/XL	BLACK	DARK GREY	KHAKI	WHITE
-----------	-------	-----------	-------	-------

S/M

PINK

Twill-Stoff | Schirmunterseite Ton-in-Ton | Flexfit Shape

Farbe	Größen	1	ab 72	ab 720
Coloured	S/M - L/XL	23,61	20,23	19,66

ATLANTIS
infinite headwear

AT676 | BREE Breezy Cap

 100% Nylon, Schirmunterseite: 100% Baumwolle
One Size

Atlantis

BLACK	BURGUNDY	DARK GREY	FUCHSIA
NAVY	ROYAL	STONE	YELLOW FLUO

6-Panel-Cap | 100 % Nylon, Underbill: 100 % Baumwolle | Abgesteppte Ösen | Schirm mit sechs Ziernähten | Glänzendes, leichtes Nylon | Schweißband in 3D-Material, das kühl und trocken hält

Farbe	Größen	1	ab 144	ab 1440
Coloured	One Size	14,99	12,45	11,57

FLEXFIT®
YUPOONG

FX7706 | 7706 Curved Classic Snapback

 60% Baumwolle / 40% Polyester
One Size

FLEXFIT

BLACK	CHARCOAL	NAVY	PINK
RED	WHITE		

Sportliche Passform | Stabile Front | Snapback-Verschluss

Farbe	Größen	1	ab 72	ab 720
Coloured	One Size	16,37	14,04	13,66

ATLANTIS
infinite headwear

AT680 | BOLT Bolt Cap

 100% Polyester
One Size
170 g/m²

Atlantis

BLACK	DARK GREY	NAVY	ROYAL
WHITE			

6-Panel-Cap | Genähte Ösen | PVC-Verschluss | Vier Ziernähte auf dem Schirm | Vorgebogener Schirm | Hochwertiges, atmungsaktives Polyester | Baumwoll-Look & Feel

Farbe	Größen	1	ab 144	ab 1440
Coloured	One Size	10,14	8,43	7,83



RH52 | RC052X **Unwashed Fine Line Cotton Cap with Sandwich Peak**

100% Baumwolle
One Size
140 g/m²

NAVY/WHITE	OCHRE/HEATHER GREY	PINK/WHITE
PUTTY/NAVY	SKY/NAVY	

6-Panel | Ungewaschen und ohne Innenfutter | Unverstärkte Frontpanels | Vorgebogener Schirm | Metallschnalle

Farbe	Größen	1	ab 150	ab 1500
Coloured	One Size	3,40	2,57	2,48



AT609 | ZOP1 **Zoom Piping Sandwich Cap**

65% Polyester / 35% Baumwolle
One Size

BLACK/WHITE/GREY	BOTTLE GREEN/WHITE/KHAKI	GREY/RED/WHITE
KHAKI/BURGUNDY/NAVY	LIGHT BLUE/WHITE/RED	NAVY/WHITE/RED
ORANGE/NAVY/WHITE	PINK/WHITE/GREY	RED/WHITE/NAVY
ROYAL/WHITE/RED	WHITE/NAVY/KHAKI	YELLOW/NAVY/WHITE

6-Panel-Cap | Klettverschluss | Schweißband: 35% Baumwolle / 65% Polyester | Biese | Abgesetzter Mützenschirm | Bestickte Ösen | Strukturiertes Frontpanel | Vorgebogener Mützenschirm mit vier Ziernähten

Farbe	Größen	1	ab 200	ab 2000
Coloured	One Size	5,43	4,55	4,24



FX6277 | 6277 **Wooly Combed**

63% Polyester / 34% Baumwolle / 3% Elasthan
Youth, XS/S, S/M, L/XL, XXL

Youth, XS/S, S/M, L/XL, XXL	
BLACK	BLACK/BLACK
BROWN	CARDINAL BLUE
CURRY	DARK GREY
DARK NAVY	FRESH GREEN
GOLD	GREY
HAWAIIAN OCEAN	KHAKI
MAROON	NAVY
OLIVE	ORANGE
PEPPER GREEN	PINK
PURPLE	RED
ROSE BROWN	ROYAL
SILVER	SLATE BLUE
SPRUCE	STONE
WHITE	
XS/S, S/M, L/XL	
COYOTE BROWN	DARK PINK

Sportliche Passform | Stabile Frontpanels | Silberne Schirmunterseite (Farbe Black/Black: schwarze Schirmunterseite) | Aussehen und Tragekomfort von Wolle | Acht gestickte Ziernähte auf dem Schirm

Farbe	Größen	1	ab 72	ab 720
Coloured	Youth - XXL	16,37	14,04	13,66



Result
HEADWEAR

RH88 | RC088X

Impact Sport Cap

100% Polyester

One Size

100 g/m²

Result Headwear

FLUORESCENT LIME

FLUORESCENT PINK

FLUORESCENT YELLOW

 4-teilig mit Einsätzen aus Netzfutter im gleichem Material | Metallverschluss
| Flaches Profil im Jockey-Stil | Schwarze Paspeln | Ungefüttert | Federleicht |
Abreiß-Etikett | Schirm aus recyceltem Polyurethan | Knitterfreies Polyester

Farbe	Größen	1	ab 150	ab 1500
Coloured	One Size	7,02	5,95	5,71

FLEXFIT
YUPOONG

FX6277TT | 6277TT

3-Tone Flexfit Cap

63% Polyester / 34% Baumwolle / 3% Elasthan

S/M, L/XL

FLEXFIT

NEON ORANGE/WHITE/OLIVE

RED/WHITE/BLACK

3-farbiger Style | Vorgebogener Schirm | Integriertes Gummiband

Farbe	Größen	1	ab 72	ab 720
Coloured	S/M - L/XL	19,16	16,42	15,97

ATLANTIS
infinite headwear

AT411 | LEWS

Lewis - Baseball Cap

100% Polyacryl

One Size

Atlantis

BLACK

 6-Panel-Cap | Strukturierte Frontpanels | Neuer, mittlerer Schirm | PVC-Versch
chluss hinten | Sechs gestickte Luftlöcher | 4-Naht-Schweißband aus 100% Ch
ino-Twill-Baumwolle | Schirm mit sechs Steppnähten

Farbe	Größen	1	ab 144	ab 1440
Black	One Size	13,19	10,95	10,16

ATLANTIS
infinite headwear

AT630 | GYCA

Gym Cap

100% Polyester

One Size

Atlantis

BLACK/GREY

GREY/GREY

NAVY/WHITE

RED/WHITE

ROYAL/WHITE

WHITE/NAVY

 6-Panel-Cap | Vier Mesh-Einsätze für Ventilation | Gestickte Luftlöcher | Unstruk
turierte Frontpanels | Verschluss mit Klettband

Farbe	Größen	1	ab 144	ab 1440
Coloured	One Size	9,26	7,69	7,14

ATLANTIS
infinite headwear

AT664 | DADE

Dad Hat Destroyed

100% Baumwolle

One Size

280 g/m²

Atlantis

BLACK

BURGUNDY

CAMOUFLAGE

DARK GREY

NAVY

OLIVE

WHITE

 6-Panel-Cap | Gewaschene Chino-Baumwolle | Destroyed-Look | Umstickte Ösen
| Verschluss mit Schnalle und Metall-Loch

Farbe	Größen	1	ab 144	ab 1440
Coloured	One Size	11,90	9,88	9,19

ATLANTIS
infinite headwear

AT657 | CODY

Cordy Cap

100% Baumwolle

One Size

Atlantis

BLACK

BROWN

NAVY

STONE

 6 Segmente | Luftlöcher genäht | Frontsegment strukturiert | Schirm vorge
krümmt | Verschluss mit Klettband | 6 Nähte auf dem Schirm | Schweißband
in Polyester

Farbe	Größen	1	ab 144	ab 1440
Coloured	One Size	10,35	8,62	8,00



AT618 | DYNA **Dynamic Cap**
100% Baumwolle
One Size

Atlantis

BLACK	DENIM	NAVY	OLIVE
-------	-------	------	-------

6-Panel-Baseball Cap mit starkem Garment Wash Look | Einheitsgröße | Luftlöcher gestickt | Frontpanel unstrukturiert | Schirm vorgebogen | Verschluss mit Klettband | Schweißband

Farbe	Größen	1	ab 144	ab 1440
Coloured	One Size	9,38	7,81	7,24



FX6245DE | 6245DE **Low Profile Denim Cap**
97% Baumwolle / 3% Elasthan
One Size

FLEXFIT

BLUE	LIGHT BLUE
------	------------

Extra tiefe Form | Antiker Messingverschluss | Lockeres Denim Material

Farbe	Größen	1	ab 72	ab 720
Coloured	One Size	23,61	20,23	19,66



RH54 | RC054X **Washed Fine Line Cotton Cap with Sandwich Peak**
100% Baumwolle
One Size
140 g/m²

Result Headwear

NAVY/PUTTY	OLIVE GREEN/STONE	PUTTY/NAVY
------------	-------------------	------------

6-Panel | Gewebe veredelt mit Soft Peach | Gewaschen und ohne Innenfutter | Unverstärkte Frontpanels | Vorgebogener Schirm mit sechs Ziernähten | Metallschnalle

Farbe	Größen	1	ab 150	ab 1500
Coloured	One Size	7,14	5,59	5,38



FX6245C | 6245C **Low Profile Coated Cap**
100% Polyurethan
One Size

FLEXFIT

BLACK

Extra tiefe Form | Antiker Messingverschluss | Beschichtetes Lederimitat Material

Farbe	Größen	1	ab 72	ab 720
Black	One Size	30,27	25,94	25,23



FX6277KR | 6277KR **Flexfit Kryptek Cap**
100% Polyester
S/M, L/XL

FLEXFIT

RAID	TYPHON
------	--------

Dunkle, urbane Cap mit Allover-Print | Vorgebogener Schirm mit Ziernähten | Integriertes Flexfit-Band | Aus robustem, widerstandsfähigem Polyester

Farbe	Größen	1	ab 72	ab 720
Coloured	S/M - L/XL	30,27	25,94	25,23



FX6777 | 6777 **Flexfit Athletic Mesh Cap**
97% Polyester / 3% Elasthan
One Size

FLEXFIT

BLACK	WHITE
-------	-------

Sportliche Flexfit Form | Obermaterial: Mesh | Hochwertige Optik | Silberne Schirmunterseite

Farbe	Größen	1	ab 72	ab 720
Coloured	One Size	23,61	20,23	19,66

FLEXFIT®
YUPOONG

FX7706ES | 7706ES Ethno Strap Cap

 100% Polyester
One Size

FLEXFIT

BLACK ORANGE

Durch Peaching-Verfahren leicht angerautes Material, besonders weich | Leichte Used-Optik | Verstellbare Strap mit Ethno-Webmuster

Farbe	Größen	1	ab 72	ab 720
Coloured	One Size	23,61	20,23	19,66

ATLANTIS
infinite headwear

AT651 | MARK Marker Cap

 80% Polyester / 20% Baumwolle, Schirmunterseite: 100% Baumwolle
One Size

ATLANTIS

BLACK BURGUNDY GREY NAVY

6 Segmente | Schirmunterseite in Kontrast | Luftlöcher genäht | Schirm vorgekrümmt | Verschluss in PVC | Schweissband in Baumwolle

Farbe	Größen	1	ab 144	ab 1440
Coloured	One Size	12,57	10,42	9,69

FLEXFIT®
YUPOONG

FX6245TD | 6245TD Low Profile Tie Dye Cap

 57% Polyester / 38% Viskose / 5% Elasthan, Verschluss: Leder
One Size

FLEXFIT

GREY

Extra tiefe Form | Antiker Messingverschluss | Modische Batik Optik

Farbe	Größen	1	ab 72	ab 720
Grey	One Size	23,61	20,23	19,66

ATLANTIS
infinite headwear

AT636 | MASH Mash-Up - Baseball Cap

 90% Viskose / 10% Polyester
One Size

ATLANTIS

 BLACK MELANGE BURGUNDY MELANGE GREEN MELANGE GREY MELANGE
LIGHT GREY MELANGE NAVY MELANGE RED MELANGE

6-Panel-Cap | Strukturierte Frontpanels | Neuartiger, mittlerer Schirm | PVC-Verschluss hinten | Sechs gestickte Luftlöcher | 4-Naht-Schweißband aus 100% Chino-Twill-Baumwolle | Schirm mit fünf Ziernähten | Schirm-Unterseite in Kontrastfarbe

Farbe	Größen	1	ab 144	ab 1440
Coloured	One Size	11,02	9,16	8,50

FLEXFIT®
YUPOONG

FX6245BD | 6245BD Low Profile Batic Dye Cap

 100% Baumwolle
One Size

FLEXFIT

BATIC-BLACK BATIC-BLUE-GREEN BATIC-NAVY

Batiken: Zufällige Musterung | Robustes Jersey Material | Vorgebogener Schirm

Farbe	Größen	1	ab 72	ab 720
Coloured	One Size	23,61	20,23	19,66

FLEXFIT®
YUPOONG

FX6196 | 6196 Flexfit Glen Check Cap

 97% Polyester / 3% Elasthan
S/M, L/XL

FLEXFIT

BLACK/WHITE BROWN/KHAKI

Karomuster | Stabile Frontpanels | Schirmunterseite einfarbig

Farbe	Größen	1	ab 72	ab 720
Coloured	S/M - L/XL	16,37	14,04	13,66



FLEXFIT
YUPOONG



FX6277LC | 6277LC **Flexfit Light Camo Cap**

98% Baumwolle / 2% Elasthan
S/M, L/XL

FLEXFIT

BEIGE CAMO DARK BEIGE CAMO

Flexfit-Form | Light Camo-Pattern | Ziernähte | Vorgebogener Visor | Eingearbeiteter Gummizug

Farbe	Größen	1	ab 72	ab 720
Coloured	S/M - L/XL	23,61	20,23	19,66



FLEXFIT
YUPOONG



FX6506NT | 6506NT **Neon Retro Trucker Cap**

90% Polyester / 10% Elasthan, Netz: 100% Polyester
One Size

FLEXFIT

NEON ORANGE NEON YELLOW

Snapback-Verschluss | Sechsfach abgesteppter Schirm | Mesh aus robustem Polyester

Farbe	Größen	1	ab 72	ab 720
Coloured	One Size	16,37	14,04	13,66



Beechfield
ORIGINAL HEADWEAR



CB678 | B678 **Jersey Athleisure Trucker Cap**

Schirm/Front: 100% Baumwolle, Netz: 100% Polyester
One Size

Beechfield

BLACK FRENCH NAVY HEATHER GRAPHITE HEATHER GREY

Abreißetikett | Strukturierte vordere Einsätze | Schweißband und Innenbesatz aus Baumwoll-Twill | Snapback-Größeneinsteller

Farbe	Größen	1	ab 144	ab 1440
Coloured	One Size	8,95	8,07	7,52



FLEXFIT
YUPOONG



FX6606C | 6606C **Camo Trucker Cap**

Stirn: 98% Baumwolle / 2% Elasthan, Rückseite: 100% Polyester
One Size

FLEXFIT

DARK CAMO/BLACK WOOD CAMO/BLACK

Structured (verstärkte Front) | Twill mit Camo-Print | Rückseite Trucker Mesh | Washed Look

Farbe	Größen	1	ab 72	ab 720
Coloured	One Size	16,37	14,04	13,66



FLEXFIT
YUPOONG



FX110MT | 110MT **110 Mesh 2-Tone Cap**

100% Baumwolle (Melange Charcoal/Black, Melange Silver/White: 55% Polyester / 43% Baumwolle / 2% Elasthan), Netz: 100% Polyester
One Size

FLEXFIT

BLACK/WHITE	CHARCOAL/WHITE	MELANGE CHARCOAL/BLACK
MELANGE SILVER/WHITE	NAVY/WHITE	RED/WHITE
ROYAL/WHITE		

Front aus Baumwolle, Rückseite aus transparentem, weißem Polyester-Mesh | Flexfit-Band | Snapback-Verschluss | Vorgebogener, achtfach gesteppter Schirm

Farbe	Größen	1	ab 72	ab 720
Coloured	One Size	23,61	20,23	19,66



FLEXFIT
YUPOONG



FX360 | 360 **Flexfit 360 Omnimesh Cap**

96% Polyester / 4% Elasthan, Netz: 100% Polyester
S/M, L/XL

FLEXFIT

BLACK CHARCOAL NAVY NEON ORANGE
NEON YELLOW RED WHITE

Durchgängig aus atmungsaktivem Mesh | Integrierte Flexfit Technologie | Ohne Verschluss | Vorgebogener, achtfach gesteppter Schirm

Farbe	Größen	1	ab 72	ab 720
Coloured	S/M - L/XL	19,16	16,42	15,97



ATLANTIS
infinite headwear

AT679 | SONIC Sonic Cap

Schirm + Front: 100% Baumwolle, Netz:
100% Polyester

One Size

280 g/m²

Atlantis

BLACK	BLACK/GREY MELANGE/WHITE
BOTTLE GREEN/GREY MELANGE/BEIGE	CARDINAL/BLACK
GREY MELANGE/BLACK	GREY/CARDINAL/BEIGE
MUSTARD/BLACK	NAVY
NAVY/GREY MELANGE/WHITE	OLIVE/BLACK
ROYAL	WHITE

6-Panel-Cap | Gestickte Ösen | PVC-Verschluss | Vier Kontrast-Zierrnähte auf dem Schirm

Farbe	Größen	1	ab 144	ab 1440
Coloured	One Size	8,28	6,88	6,40



Beechfield
ORIGINAL HEADWEAR

CB645 | B645 Vintage Snapback Trucker Cap

100% Polyester

One Size

Beechfield

BLACK/BLACK	BLACK/WHITE
BRIGHT ROYAL/WHITE	CLASSIC RED/WHITE
FLUORESCENT GREEN/WHITE	FLUORESCENT ORANGE/WHITE
FLUORESCENT PINK/WHITE	FLUORESCENT YELLOW/WHITE
FRENCH NAVY/WHITE	FUCHSIA/WHITE
LIME GREEN/WHITE	ORANGE/WHITE
PURPLE/WHITE	SKY BLUE/WHITE
SUNFLOWER/WHITE	

Größenverstellbarer Kunststoff-Verschluss

Farbe	Größen	1	ab 192	ab 1920
Coloured	One Size	5,52	4,97	4,64
Fluorescent Colours	One Size	6,19	5,59	5,21



Beechfield
ORIGINAL HEADWEAR

CB646 | B646 Urbanwear Trucker

85% Polyester / 15% Baumwolle, Netz:
100% Polyester

One Size

Beechfield

BLACK	GRAPHITE GREY	LIGHT GREY
NAVY	OLIVE GREEN	WARM SAND
WHITE		

Halb gebogener Schirm | Heraustrennbares Etikett für einfaches Umlabeln | 6-Panel-Design | Strukturierte Frontbahnen | Genähte Belüftungsösen | Größenverstellbar mit Druckknopflasche

Farbe	Größen	1	ab 96	ab 960
Coloured	One Size	7,09	6,40	5,97



ATLANTIS
infinite headwear

AT667 | CASE Case Cap

100% Baumwolle, Seite und Rückseite:
100% Polyester

One Size

250 g/m²

Atlantis

BLACK/STONE	BURGUNDY/STONE
KHAKI/STONE	MUSTARD/STONE
NAVY/STONE	OLIVE/STONE

100% pigmentgefärbter Baumwolltwill, Seiten- und Rückenpanels: 100% Polyester | Trucker-Mütze | Umstickte Ösen | Acht Steppnähte am Schirm

Farbe	Größen	1	ab 144	ab 1440
Coloured	One Size	10,85	9,00	8,35



ATLANTIS
infinite headwear

AT669 | CAMC Campus Cap

100% Nylon, Seite und Rückseite: 100% Polyester

One Size

224 g/m²

Atlantis

BLACK/WHITE	BOTTLE GREEN/WHITE
BURGUNDY/WHITE	GREY/WHITE
NAVY/WHITE	RED/WHITE
ROYAL/WHITE	

Trucker-Mütze

Farbe	Größen	1	ab 144	ab 1440
Coloured	One Size	13,83	11,50	10,69



FLEXFIT
BY YUPOONG

FX7005CB | 7005CB Color Braid Jockey Cap

60% Baumwolle / 40% Polyester

One Size

FLEXFIT

MINT	PEACH
------	-------

Zierrnähte | Gerader, verstärkter Visor | Geflochtenes Kontrastband | Flexfit-Verschluss, Größenverstellbar

Farbe	Größen	1	ab 72	ab 720
Coloured	One Size	23,61	20,23	19,66



FLEXFIT
YUPOONG



FX6089R | 6089R Roses Snapback

80% Polyacryl / 20% Wolle
One Size

FLEXFIT

BLACK/GREY (ROSES) BLACK/RED (ROSES)

Klassische Form | Premium Wollmischung | Stabile Front | Farbige Schirmunterseite

Farbe	Größen	1	ab 72	ab 720
Coloured	One Size	23,61	20,23	19,66



FLEXFIT
YUPOONG



FX6089HW | 6089HW Hawaiian Snapback

80% Polyacryl / 20% Wolle, Schirm: 100% Viskose
One Size

FLEXFIT

BLACK/AQUA (HAWAIIAN)

Klassische Form | Premium Wollmischung | Farblich passender Snapback-Verschluss | Stabile Front

Farbe	Größen	1	ab 72	ab 720
Black/Aqua (Hawaiian)	One Size	23,61	20,23	19,66



FLEXFIT
YUPOONG



FX6089F | 6089F Floral Snapback

80% Polyacryl / 20% Wolle
One Size

FLEXFIT

BLACK/MINT (FLORAL) BLACK/RED (FLORAL)

Klassische pro-style Baseball Passform | Premium Wollmischung | Stabile Front | Farblich passende Schirmunterseite

Farbe	Größen	1	ab 72	ab 720
Coloured	One Size	23,61	20,23	19,66



FLEXFIT
YUPOONG



FX6089CH | 6089CH Chambray-Suede Snapback

100% Baumwolle, Schirm: 100% Polyester
One Size

FLEXFIT

BLACK/BLACK BLUE/BEIGE

Klassische Form | Premium Wollmischung | Farblich passender Kunststoff-Verschluss | Stabile Frontpanels | Schirm mit Wildleder-Imitat

Farbe	Größen	1	ab 72	ab 720
Coloured	One Size	23,61	20,23	19,66



Beechfield
ORIGINAL HEADWEAR



CB691 | B691 Camo Snapback

100% Baumwolle
One Size

Beechfield

BLACK/JUNGLE CAMO BLACK/MIDNIGHT CAMO JUNGLE CAMO/BLACK

100% Baumwoll-Twill | TearAway-Label für einfaches Umlabeln | Abgeflachter Schirm | Größenverstellbar mit Snapback-Verschluss im Retro-Style | Camouflage-Details

Farbe	Größen	1	ab 192	ab 1920
Coloured	One Size	7,90	7,12	6,64



Beechfield
ORIGINAL HEADWEAR



CB610 | B610 5 Panel Snapback Rapper Cap

100% Baumwolle
One Size

Beechfield

BLACK	BOTTLE GREEN	BRIGHT ROYAL	BURGUNDY
CLASSIC RED	FRENCH NAVY	GRAPHITE GREY	ORANGE
PURPLE	WHITE	YELLOW	

Kunststoff-Verschluss | Vollkommen gerader Schirm | Baumwoll-Twill

Farbe	Größen	1	ab 192	ab 1920
Coloured	One Size	5,26	4,74	4,40



ATLANTIS
infinite headwear



AT311 | HASH Hashtag Beanie

50% Viskose / 50% Polyester

One Size

Atlantis

GREY/FUCHSIA	GREY/GREEN	GREY/YELLOW
WHITE/NAVY		

Mütze | Einheitsgröße | Gewebt | Double-Layer Mütze | 50% Rayon / 50% Polyester



ATLANTIS
infinite headwear



POLYLANA



AT805 | PURE Pure Beanie

60% Polyester / 40% Polyacryl

One Size

Atlantis

BLACK	BURGUNDY MELANGE	LIGHT GREY MELANGE	MUSTARD
NAVY	OLIVE	ROYAL	

Recycelter Polyester | Doppellagig

Farbe	Größen	1	ab 144	ab 1440
Coloured	One Size	9,69	8,04	7,47

Farbe	Größen	1	ab 144	ab 1440
Coloured	One Size	9,26	7,69	7,14

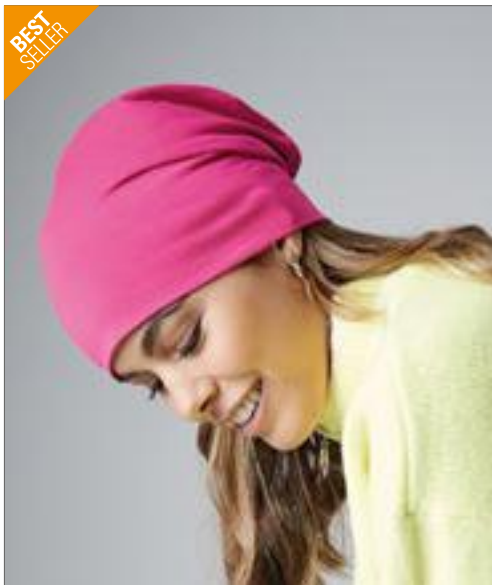

Beechfield®
ORIGINAL HEADWEAR



CB368 | B368 Hemsedal Cotton Slouch Beanie

95% Baumwolle / 5% Elasthan

One Size (28 cm)

Beechfield

BLACK	CLASSIC RED	FRENCH NAVY	FUCHSIA
HEATHER GREY	SAPPHIRE BLUE	WHITE	

Abreißetikett für einfache Markenänderung | Hochdichtes Baumwoll-Maschen-
gewebe | Doppellagenstrick | Schlapphutstil | Länge: 28cm

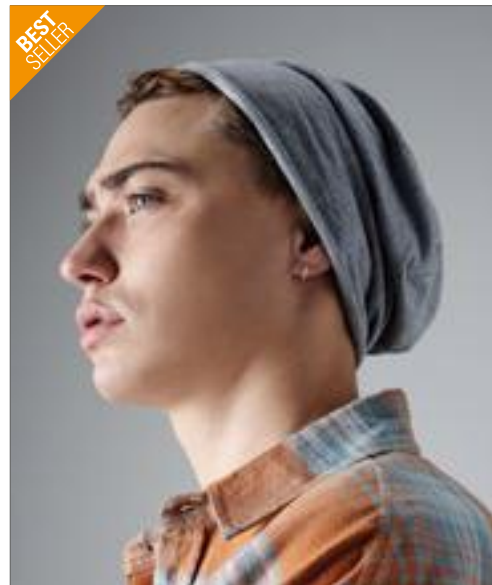

Beechfield®
ORIGINAL HEADWEAR

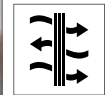

CB361 | B361 Jersey Beanie

95% Baumwolle / 5% Elasthan

One Size

Beechfield

BLACK	DENIM BLUE	FUCHSIA	HEATHER GREY
NAVY	RED	ROYAL	WHITE

Weicher Baumwoll-Jersey mit Elasthan | Federleichter, atmungsaktiver Stoff |
Aufgerollter Rand

Farbe	Größen	1	ab 144	ab 1440
Coloured	One Size	6,57	5,93	5,52

Farbe	Größen	1	ab 144	ab 1440
Coloured	One Size	5,26	4,74	4,40



AT305 | BAGO **Bandana Goal**
100% Baumwolle
51 x 51 cm

Atlantis

BLACK	GREEN	LIGHT BLUE	NAVY
ORANGE	PINK	RED	ROYAL
WHITE	YELLOW		

Gefärbtes Bandana | Genähter Tuchabschluss

Farbe	Größen	1	ab 600	ab 6000
Coloured	51 x 51 cm	2,76	2,31	2,14



AT364 | GEO **Geo Hat**
100% Polyester
One Size
200 g/m²

Atlantis

BLACK	KHAKI	NAVY	OLIVE
WHITE			

Recycelter Polyester | Fisherman-Hut | Genähte Ösen | Polyester-Schweißband

Farbe	Größen	1	ab 144	ab 1440
Coloured	One Size	11,45	9,52	8,83



FX5003DB | 5003DB **Denim Bucket Hat**
60% Baumwolle / 37% Polyester / 3% Elasthan
One Size

FLEXFIT

BLACK/GREY	LIGHT BLUE
------------	------------

Denim-Look | Umlaufende Krempe | Ziernähte | Eingenähtes, umlaufendes Band

Farbe	Größen	1	ab 72	ab 720
Coloured	One Size	35,82	30,70	29,85



MB6530 | MB6530 **Functional Bandana Hat**
100% Polyester
One Size

Myrtle beach

BLACK	BRIGHT BLUE	BRIGHT GREEN	BRIGHT ORANGE
BRIGHT PINK	BRIGHT YELLOW	LIME GREEN	MINT
NAVY	ORANGE	PURPLE	RED
ROYAL	SILVER	TITAN	TURQUOISE
WHITE	YELLOW		

Atmungsaktives Kopftuch | Im Nacken zu binden

Farbe	Größen	1	ab 100	ab 1000
Coloured	One Size	4,17	3,69	3,45



FX5003BP | 5003BP **Bandana Print Bucket Hat**
60% Baumwolle / 40% Polyester
One Size

FLEXFIT

ORANGE/WHITE	WHITE/BLACK
--------------	-------------

Knautsbare Form | Schräge Krempe | Ziernähte | Durchgängiger floraler Style

Farbe	Größen	1	ab 72	ab 720
Coloured	One Size	35,82	30,70	29,85



CB789 | B789 **Outback Hat**
100% Baumwolle
One Size

Beechfield

NAVY	OLIVE GREEN	PEBBLE
------	-------------	--------

Leder-Feststeller an Riemen | Luftlöcher mit Netzthinterlegung | Seitliche Druckknöpfe | Lichtschutzfaktor 50+ gem. BS8466

Farbe	Größen	1	ab 96	ab 960
Coloured	One Size	15,18	13,69	12,76



ATLANTIS
infinite headwear



AT345 | CRTE Cortez Hat

100% Viskose, Schweißband: 100% Polyester
S/M, L/XL

Atlantis

NATURAL

Stroh - Papier | Fedora Hut | Band in Rayon

Farbe	Größen	1	ab 72	ab 720
Natural	S/M - L/XL	20,87	17,37	16,16



Beechfield®
ORIGINAL HEADWEAR



CB720 | B720 Festival Trilby

Hut: 100% Papier, Schweißband: 100% Polyester
S/M, L/XL

Beechfield

NATURAL

100% Papierstroh | Schweißband aus 100% Polyester | Handgemacht | Klebe-TearAway-Label aus Stoff

Farbe	Größen	1	ab 96	ab 960
Natural	S/M - L/XL	8,93	8,07	7,54



Beechfield®
ORIGINAL HEADWEAR



CB730 | B730 Straw Summer Trilby

Hut: 100% Stroh, Schweißband: 100% Polyester
S/M, L/XL

Beechfield

NATURAL

100% natürliches Stroh | Schweißband aus 100% Polyester | Handgemacht | Klebe-TearAway-Label aus Stoff

Farbe	Größen	1	ab 96	ab 960
Natural	S/M - L/XL	9,45	8,54	7,97



Beechfield®
ORIGINAL HEADWEAR



CB735 | B735 Straw Cowboy Hat

100% Stroh
One Size

Beechfield

NATURAL

100% natürliches Stroh | Handgemacht | Klebe-TearAway-Label aus Stoff | Elastisches Schweißband - Einheitsgröße | Drahtverstärkte Hutkrempe

Farbe	Größen	1	ab 96	ab 960
Natural	One Size	13,42	12,11	11,31



Beechfield®
ORIGINAL HEADWEAR



CB740 | B740 Marbella Wide-Brimmed Sun Hat

100% Papier Stroh, Schweißband: 100% Polyester
One Size

Beechfield

BLACK NATURAL

Heraustrennbare Etikett für einfaches Umlabeln | Gewölbte Krone | Breite Krempe

Farbe	Größen	1	ab 48	ab 480
Coloured	One Size	10,26	9,26	8,64



myrtle
beach



MB6700 | MB6700 Melange Hat

Oberstoff: 100% Papier
S/M (56 cm), L/XL (58 cm)

Myrtle beach

GREY-MELANGE NATURAL MELANGE NAVY MELANGE

Aufwendige Flechtoptik | Hochwertiges, nachgiebiges Material | Eingearbeitete, unifarbene Hutband-Optik | Hutkrempe 4 cm breit | Tragekomfort durch elastisches Schweißband

Farbe	Größen	1	ab 48	ab 480
Coloured	S/M - L/XL	10,47	9,40	8,69

TASCHEN

12

Freizeit_____	183
Einkaufstaschen_____	186
Kühltaschen_____	191
Barrelbags_____	193
Reise- & Sporttaschen_____	194
Rucksäcke_____	196





HF0771 | 1800771

Drawstring Bag UniversalKlarsichtfolie
10,5 x 25,5 cm

Halfar

TRANSPARENT

Besätze und Kordelzug in Dunkelgrau | 0,25 mm Klarsichtfolie | Lieferung ohne Inhalt/Deko



HF0177 | 1800177

Zipper Bag UniversalKlarsichtfolie
27 x 17 x 7 cm

Halfar

TRANSPARENT

Besätze in Grau | 0,25 mm Klarsichtfolie | Lieferung ohne Inhalt/Deko



LB02086 | 02086

Striped Jersey Case Aurora100% Baumwolle
23 x 15,5 cm

SOL'S Bags

WHITE/NAVY

WHITE/RED

Reißverschlussöffnung | Eine Innentasche | Kurzer Tragegriff | Lieferung ohne Inhalt/Deko

Farbe	Größen	1	ab 250	ab 2500
Transparent	10,5 x 25,5 cm	4,83	3,74	3,71

Farbe	Größen	1	ab 250	ab 2500
Transparent	27 x 17 x 7 cm	4,57	3,55	3,50

Farbe	Größen	1	ab 100	ab 1000
Coloured	23 x 15,5 cm	6,52	5,55	5,16



HF4011 | 1814011

Zipper Bag Organic SBaumwolle
20 x 12 x 4 cm
290 g/m²

Halfar

NATURE

Hochwertige Bio-Baumwolle, schwere Qualität | Hauptfach mit Reißverschluss | Geringe Farbabweichungen sind möglich | Lieferung ohne Inhalt/Deko



WM820 | W820

EarthAware® Organic Spring Wristlet100% Baumwolle
S (19 x 17 cm), L (28 x 22 cm)
407 g/m²

Westford Mill

BLACK

NATURAL

PASTEL BLUE

PASTEL PINK

Robustes Material | Reißverschluss | Handgelenkschlaufe | Volumen: S = ca. 1 Liter / L = ca. 2 Liter | Lieferung ohne Inhalt/Deko

Farbe	Größen	1	ab 250	ab 2500
Nature	20 x 12 x 4 cm	3,86	2,98	2,95

Farbe	Größen	1	ab 160 (L ab 100)	ab 1600 (L ab 1000)
Natural	S	6,05	5,45	5,07
Natural	L	7,64	6,88	6,40
Coloured	S	6,83	6,16	5,74
Coloured	L	8,69	7,83	7,31



WM684 | W684

Nautical Accessory Bag100% Baumwolle
19 x 18 x 9 cm
407 g/m²

Westford Mill

NATURAL/GREY

NATURAL/NAVY

NATURAL/PINK

100% Gebürstetes Baumwoll-Segeltuch - 407 g/m² | Gedrucktes Streifen-Design | Multifunktional einsetzbar | Strapazierfähige Konstruktion aus Canvas | Reißverschluss | Lieferung ohne Inhalt/Deko

Farbe	Größen	1	ab 160	ab 1600
Striped	19 x 18 x 9 cm	4,88	4,40	4,09



BagBase®



BG283 | BG283 **Recycled Cross Body Pouch**

100% Polyester
18 x 14 x 1 cm

BagBase

BLACK	CLASSIC RED	MILITARY GREEN	MUSTARD
PETROL	PURE GREY		

100% recycelter 600D-Polyester | PVC-frei | Kleines Fach für Wertsachen | Ausweistasche | Rip-Strip™-Klettverschluss | Verstellbarer Kordelzug am Halsabschnitt | TearAway-Label für einfaches Neulabeln | Einheitsgröße: 18 x 14 x 1 cm

Farbe	Größen	1	ab 240	ab 2400
Coloured	18 x 14 x 1 cm	5,26	4,74	4,40



bags2GO



BS17227 | DTG-17227 **Festival Bag 1 - Palm Springs**

100% Polyester
17 x 13 x 2,5 cm

Bags2GO

GREY MELANGE

600D Polyester Umhängetasche in Grey Melange | Ein Hauptfach mit Reißverschluss und zusätzlichem Innenfach | Ein Reißverschluss-Fach auf der Front | Abnehmbare, längenverstellbare, schwarze Tragegurte mit Kunststoff-Karabiner | Auf der Rückseite zwei Gürtelschlaufen | Alle Reißverschlüsse in Schwarz, Gummi-Zipp-Puller mit „bags2GO“-Prägung | Volumen: ca. 5,5 Liter | Lieferung ohne Inhalt/Deko

Farbe	Größen	1	ab 100	ab 1000
Grey Melange	17 x 13 x 2,5 cm	12,76	11,71	11,33



HALFAR
Starke Taschen.



HF5513 | 1805513 **Event Bag Basic**

Polyester
25 x 33 x 2 cm

Halfar

ANTHRACITE	APPLE GREEN	BLACK	NAVY
ORANGE	RED	WHITE	

Reißverschluss-Hauptfach geeignet für DIN A4-Unterlagen und Kataloge | Flaches Einsteckfach auf der Rückseite | Längenverstellbarer Umhängegurt | 600D Polyester | Lieferung ohne Inhalt/Deko

Farbe	Größen	1	ab 50	ab 500
Coloured	25 x 33 x 2 cm	7,59	5,88	5,81



QUADRA®



QD886 | QD886 **NuHide® Bucket Bag**

22 x 27 x 14 cm

Quadra

BLACK

PU im Vollleder-Look | Heraustrennbares Etikett für einfaches Umlabeln | Durchgehendes Nadelstreifen-Futter | Metallbeschläge im Vintage-Look | Reißverschluss-Innenfach | Kordelzugverschluss | Magnetverschluss | Verstellbarer Schultergurt | Volumen: ca. 4 Liter | Lieferung ohne Inhalt / Deko

Farbe	Größen	1	ab 30	ab 300
Black	22 x 27 x 14 cm	19,68	17,73	16,54



bags2GO

**BS19037** | DTG-19037 **Hip Bag - Toronto**100% Polyurethan
36 x 15 x 7,5 cm

Bags2GO

BLACK MELANGE

600D Snowflake Ripstop/PU Gürteltasche in Black Melange | Ein Hauptfach mit Reißverschluss | Zwei kleine Innenfächer | Verstellbarer Tragegurt mit Klick-Verschluss | Alle Reißverschlüsse in Schwarz, Gummi-Zipp-Puller mit „bags2GO“-Prägung | Volumen: ca. 4 Liter | Lieferung ohne Inhalt/Deko

Farbe	Größen	1	ab 100	ab 1000
Black Melange	36 x 15 x 7,5 cm	19,47	17,85	17,28



bags2GO

**BS19482** | DTG-19482 **Hip Bag - Helsinki**100% Polyester
36 x 15 x 7,5 cm

Bags2GO

DARK GREY MELANGE/LIGHT GREY MELANGE

600D Polyester Gürteltasche in dunkel- und hellgrau meliert | Hauptfach mit 2-Wege-Reißverschluss | Aufgesetzte, kleine Fronttasche mit verdecktem Reißverschluss | Seitlicher Kunststoff-D-Ring | Zusätzliche, lange Reißverschluss-Tasche hinten | Verstellbarer, dunkelgrauer Tragegurt mit Klick-Verschluss | Alle Reißverschlüsse in Schwarz, Gummi-Zipp-Puller mit „bags2GO“-Prägung | Volumen: ca. 4 Liter | Lieferung ohne Inhalt/Deko

Farbe	Größen	1	ab 100	ab 1000
Dark Grey Melange/Light Grey Melange	36 x 15 x 7,5 cm	17,09	15,66	15,16



BagBase

**BG42** | BG42 **Belt Bag**100% Polyester
38 x 14 x 8 cm

BagBase

BLACK	BRIGHT ROYAL	BURGUNDY
CLASSIC RED	FLUORESCENT PINK	FLUORESCENT YELLOW
FRENCH NAVY	FUCHSIA	GRAPHITE GREY
JUNGLE CAMO	LIGHT GREY	LIME GREEN
MIDNIGHT CAMO	ORANGE	TRUE PINK
WHITE		

Verstellbare Gurte | Rückseitige Tasche mit Reißverschluss | Volumen: ca. 2,5 Liter | Lieferung ohne Inhalt / Deko

Farbe	Größen	1	ab 100	ab 1000
Coloured	38 x 14 x 8 cm	7,00	6,31	5,88
Camouflage	38 x 14 x 8 cm	8,04	7,26	6,76



BagBase

**BG842** | BG842 **MOLLE Utility Waistpack**100% Polyester
28 x 17 x 10 cm

BagBase

BLACK	DESERT SAND	MILITARY GREEN
-------	-------------	----------------

600D Polyester | Tear-away Label für einfaches Neu-labeln | Austauschbarer Rip-Strip™-Patch für Dekoration | Hauptfach mit Reißverschluss | Fronttasche mit Reißverschluss | Details aus MOLLE Riemen-schlaufen | Verstellbares Gurtband mit sicherem Clipverschluss | Lieferung ohne Inhalt / Deko

Farbe	Größen	1	ab 30	ab 300
Coloured	28 x 17 x 10 cm	13,88	12,50	11,64



bags2GO

**BS15393** | DTG-15393 **Belt Bag - Chicago**100% Polyester
23 x 17 x 6 cm

Bags2GO

GREY MELANGE

600D Polyester Gürteltasche in Grey Melange | Ein Hauptfach mit Reißverschluss | Zusätzliche, kleine Reißverschluss-Tasche hinten | Verstellbarer Tragegurt mit Klick-Verschluss | Alle Reißverschlüsse in Schwarz, Gummi-Zipp-Puller mit „bags2GO“-Prägung | Volumen: ca. 2 Liter | Lieferung ohne Inhalt/Deko

Farbe	Größen	1	ab 100	ab 1000
Grey Melange	23 x 17 x 6 cm	8,69	8,09	7,88



WM150 | W150 **Organic Cotton Mesh Grocery Bag**

100% Baumwolle
38 x 41 cm

Westford Mill

AIRFORCE BLUE	AMBER	BLACK
NATURAL	ORANGE RUST	PURE GREY
SAGE GREEN		

100 % Bio-Baumwolle | Kann von Hand oder über die Schulter getragen werden | Fasst bis zu 6 kg | Griff-länge: 61 cm | Lieferung ohne Inhalt/Deko

Farbe	Größen	1	ab 150	ab 1500
Natural	38 x 41 cm	4,71	4,26	3,97
Coloured	38 x 41 cm	6,05	5,45	5,07



WM151 | W151 **Organic Cotton Mini Mesh Grocery Bag**

100% Baumwolle
34 x 34 cm

Westford Mill

AIRFORCE BLUE	AMBER	BLACK
NATURAL	ORANGE RUST	PURE GREY
SAGE GREEN		

100% Bio-Baumwolle | Baumwoll-Einsatz zum Veredeln | Fasst bis zu 6 kg | CutAway-Label für einfaches Neulabeln | Griff-länge: 36 cm | Einheitsgröße: 34 x 34 cm | Lieferung ohne Inhalt/Deko

Farbe	Größen	1	ab 150	ab 1500
Natural	34 x 12 cm	4,45	4,02	3,74
Coloured	34 x 12 cm	5,26	4,74	4,40



XT1100 **Vegetable Mesh Bag**

100% Baumwolle
30 x 40 cm

printwear®



NATURAL

Netzbeutel aus 100% Bio-Baumwolle | Quadratische Netzstruktur | Fairtrade-zertifizierte Baumwolle | Der Beutel ist weder gefärbt noch gebleicht | Nachhaltige Alternative zu Plastikbeuteln | Stabiler Boden auf der Vorder- und Rückseite veredelbar | Doppelter Kordelzug für ein sicheres Verstauen von Lebensmitteln | Bis 30 °C waschbar | Lieferung ohne Inhalt/Deko

Farbe	Größen	1	ab 250	ab 2500
Natural	30 x 40 cm	2,12	1,90	1,79



NT6284 **Einkaufstasche Fruits**

100% Polyester
53 x 31 cm

printwear®



ORANGE RED YELLOW

190T Polyester | Verwendbar in Mini-Taschen-Format (Banane, Möhre, Erdbeere) | Kurze Henkel | Lieferung ohne Inhalt/Deko

Farbe	Größen	1	ab 300	ab 3000
Coloured	53 x 31 cm	3,00	2,48	2,31



XT500N **Baumwolltasche, Fairtrade-Baumwolle, kurze Henkel**

100% Baumwolle
ca. 38 x 42 cm
155 g/m²

printwear®



BLACK	GRAPHITE GREY (CA. PANTONE 447C)	NATURAL	NAVY (CA. PANTONE 532C)
RED (CA. PANTONE 200C)	ROYAL (CA. PANTONE 287C)	WHITE	

Kurze Henkel (ca. 35 cm) | Innenverkettung | Kreuznähte | Fair-Trade Logo außen an Tasche gut sichtbar angebracht | 100% Bio-Baumwolle | Lieferung ohne Inhalt/Deko

Farbe	Größen	1	ab 250	ab 2500
Natural	ca. 38 x 42 cm	2,31	2,07	1,93
Coloured	ca. 38 x 42 cm	3,14	2,81	2,62



SOL'S
the fair spirit



20U

LB71900 | 71900

Shoppingbag Rimini

100% Polyester
41 x 34 x 15 cm

SOL'S Bags

FUCHSIA/WHITE	GOLD/WHITE
ORANGE/WHITE	RED/WHITE
SKY BLUE/WHITE	

600D Polyester | Zweifarbige Tragegriffe | Kontrast-naht an oberer Kante | Reißverschluss-Tasche innen | Lieferung ohne Inhalt/Deko

Farbe	Größen	1	ab 25	ab 250
Coloured	41 x 34 x 15 cm	7,45	6,31	5,90



NEW

ROLY



10U

RY7503 | B07503

Lake Bag

100% Polypropylen
35 x 40 x 12 cm
100 g/m²

Roly

AQUAMARINE 236	BLACK 02	ELECTRIC BLUE 99
RED 60	WHITE 01	

100% Nonwoven-Polypropylen | Hitze-versiegelte Nähte | Bodenfalte und Seitenfalte | Kurze Tragegriffe | Tragegriff: 24 cm lang | Der Farbton dieses Modells kann leicht variieren, auch wenn sie den selben Farbcode haben | Lieferung ohne Inhalt/Deko

Farbe	Größen	1	ab 250	ab 2500
Coloured	35 x 40 x 12 cm	0,60	0,55	0,52



Westford Mill



18U



WM265 | W265

Organic Premium Cotton Maxi Bag

100% Baumwolle
35 x 39 x 13,5 cm
200 g/m²

Westford Mill

BLACK	BRIGHT ROYAL	CLASSIC RED
FRENCH NAVY	GRAPHITE GREY	LIGHT GREY
NATURAL	WHITE	

100 % Bio-Baumwolle | Hochwertig für mehr Strapazierfähigkeit | Hochwertige Druckoberfläche für optimale Dekoration | Große Kapazität | Kann von Hand oder über die Schulter getragen werden | Grifflänge: 58cm | Lieferung ohne Inhalt/Deko

Farbe	Größen	1	ab 100	ab 1000
Natural	35 x 39 x 13,5 cm	4,45	4,02	3,74
Coloured	35 x 39 x 13,5 cm	6,05	5,45	5,07



**BEST
SELLER**

Westford Mill



10U

WM101 | W101

Bag for Life - Long Handles

100% Baumwolle
ca. 38 x 42 cm
140 g/m²

Westford Mill

AIRFORCE BLUE	APPLE GREEN	BLACK
BOTTLE GREEN	BRIGHT RED	BRIGHT ROYAL
BURGUNDY	CARAMEL	CHOCOLATE
CLASSIC PINK	CLASSIC RED	CORAL
CORNFLOWER BLUE	CRANBERRY	EMERALD
FRENCH NAVY	FUCHSIA	GRAPHITE GREY
KELLY GREEN	KIWI	LAVENDER
LEMON	LIGHT GREY	LIME GREEN
MAGENTA	MINT GREEN	MUSTARD
NATURAL	OLIVE GREEN	ORANGE
ORANGE RUST	PASTEL BLUE	PASTEL MINT
PASTEL PINK	PETROL	PLUM
PURE GREY	PURPLE	RASPBERRY PINK
SAND	SAPPHIRE BLUE	SKY BLUE
SUNFLOWER	SURF BLUE	TRUE PINK
VIOLET	WHITE	YELLOW

Sehr große Farbauswahl | Volumen: ca. 10 Liter | Henkellänge: ca. 67 cm | Lieferung ohne Inhalt/Deko

Farbe	Größen	1	ab 250	ab 2500
Natural	38 x 42 cm	1,98	1,79	1,64
Coloured	38 x 42 cm	2,62	2,36	2,19



BagBase®

21l 50l

BG728 | BG728 **Felt Trug**
100% Polyester
S (30 x 30 cm), M (40 x 40 cm)

BagBase

CHARCOAL MELANGE GREY MELANGE

100 % Polyester-Filz | Abreißetikett | Vielseitig einsetzbar | Lieferung ohne Inhalt/ Deko

Farbe	Größen	1	ab 40 (M (40 x 40 cm) ab 30)	ab 400 (M (40 x 40 cm) ab 300)
Coloured	S (30 x 30 cm)	9,64	8,69	8,09
Coloured	M (40 x 40 cm)	12,54	11,31	10,54



mantis



OEKO-TEX® STANDARD 100 well made

P195 | M195 **Denim Bag**
100% Baumwolle
40 x 40 cm

Mantis

DENIM BLUE

Bio-Baumwolle | Bodenfalte | Lange Tragegriffe | Kreuzstich an den Tragegriffen für mehr Stabilität | Origami-Ecken | Doppelnaht am oberen Rand | TearAway-Label | Lieferung ohne Inhalt/Deko

Farbe	Größen	1	ab 100	ab 1000
Denim Blue	40 x 40 cm	19,18	16,64	15,40



NEW

HALFAR
Starke Taschen.



30l

HF6507 | 1816507 **Shopper Sunny**
Baumwolle
52 x 46 x 17 cm

Halfar

BLACK KHAKI NATURE NAVY
ORANGE RED YELLOW

Formschöner, großer Shopper | Geräumiges Hauptfach | Attraktive und hand- schmeichelnde runde Handgriffe | Lieferung ohne Inhalt/Deko

Farbe	Größen	1	ab 25	ab 250
Coloured	52 x 46 x 17 cm	11,38	8,81	8,73



mantis



OEKO-TEX® STANDARD 100 well made

P196 | M196 **Denim Shopper**
100% Baumwolle
50 x 46 cm

Mantis

DENIM BLUE

Bio-Baumwolle | Große Shopping-Tasche mit kleiner Innentasche | Bodenfalte | Lange Tragegriffe | Kreuzstich an den Tragegriffen für mehr Stabilität | Ori- gami-Ecken | Doppelnaht am oberen Rand | TearAway-Label | Lieferung ohne Inhalt/Deko

Farbe	Größen	1	ab 100	ab 1000
Denim Blue	50 x 46 cm	21,94	19,02	17,61

**WM685** | W685 **Nautical Bag**

100% Baumwolle
24 x 40 x 13 cm
407 g/m²

Westford Mill

FRENCH NAVY	NATURAL	NATURAL/GREY
NATURAL/NAVY	NATURAL/PINK	

100% Gebürstetes Baumwoll-Segeltuch - 407 g/m² | Gedrucktes Streifen-Design | Strapazierfähige Konstruktion aus Canvas | Robuste Seil-Tragegriffe | Kann als Schulter- oder Tragetasche benutzt werden | Tragegrifflänge - 67cm | Lieferung ohne Inhalt/Deko

Farbe	Größen	1	ab 30	ab 300
Natural	24 x 40 x 13 cm	12,54	11,31	10,54
Striped	24 x 40 x 13 cm	13,07	11,78	10,97
French Navy	24 x 40 x 13 cm	14,40	12,97	12,09

**WM455** | W455 **Unlaminated Jute Bag**

100% Jute
39,5 x 42 x 6 cm

Westford Mill

NATURAL	NAVY/NATURAL
---------	--------------

100 % unlaminierter Jute | Tragegriffe aus Baumwolle | Dicht gewebte Konstruktion | Kann von Hand oder über die Schulter getragen werden | Grifflänge: 67 cm | Lieferung ohne Inhalt/Deko

Farbe	Größen	1	ab 60	ab 600
Natural	39,5 x 42 x 6 cm	6,05	5,45	5,07
Navy/Natural	39,5 x 42 x 6 cm	6,83	6,16	5,74

**BagBase****BG152** | BG152 **Packaway Bag**

100% Polyester
34 x 39 x 8 cm

BagBase

BLACK/BLACK	FRENCH NAVY/FRENCH NAVY	GRAPHITE GREY/GRAPHITE GREY
JUNGLE CAMO/BLACK		

210D Polyester | TearAway-Label | Ultraleicht, aber sehr robust | Wasserabweisend | Tragegriffe aus Baumwoll-Gurtband in der Farbe der Tote-Bag | Kombinierte Innentasche / Verstaumöglichkeit der Helmbefestigung | 4-Panel-Design | Aufhängeschleife | Lieferung ohne Inhalt / Deko

Farbe	Größen	1	ab 100	ab 1000
Coloured	34 x 39 x 8 cm	5,26	4,74	4,40
Jungle Camo/Black	34 x 39 x 8 cm	6,05	5,45	5,07



HALFAR
Starke Taschen.

HF2212 | 1812212 **Shopper Spirit**

Baumwolle & Velours-Kunstleder
42 x 40 x 9 cm
283 g/m²

Halfar

WARM GREY

Formschöner Shopper aus schwerer Baumwolle mit Reißverschluss | Velours-Kunstleder-Griffe | Lieferung ohne Inhalt/Deko

Farbe	Größen	1	ab 25	ab 250
Warm Grey	42 x 40 x 9 cm	12,54	9,71	9,62



QUADRA®



QD26 | QD26 Canvas Deck Bag

100% Baumwolle
ca. 53 x 36 x 19 cm
407 g/m²

Quadra

NAVY/OFF WHITE | OFF WHITE

Robuste Verarbeitung | 100% Baumwoll-Canvas - 407 g/m² (12 oz/yd²) | Grifflänge: ca. 50 cm | Volumen: ca. 24 Liter | Lieferung ohne Inhalt / Deko



Westford Mill



WM680 | WM680 Nautical Beach Bag

100% Baumwolle
36 x 35 x 18 cm
407 g/m²

Westford Mill

FRENCH NAVY | NATURAL | NATURAL/GREY
NATURAL/NAVY | NATURAL/PINK

100% Gebürstetes Baumwoll-Segeltuch - 407 g/m² | Gedrucktes Streifen-Design | Strapazierfähige Konstruktion aus Canvas | Robuste Seil-Tragegriffe | Kann als Schulter- oder Tragetasche benutzt werden | Tragegriffhöhe - 60cm | Lieferung ohne Inhalt/Deko

Farbe	Größen	1	ab 50	ab 500
Off White	53 x 36 x 19 cm	10,42	9,40	8,76
Navy/Off White	53 x 36 x 19 cm	12,80	11,54	10,76

Farbe	Größen	1	ab 30	ab 300
Natural	36 x 35 x 18 cm	13,07	11,78	10,97
Striped	36 x 35 x 18 cm	14,40	12,97	12,09
French Navy	36 x 35 x 18 cm	15,71	14,16	13,21



bags2GO



BS15381 | DTG-15381 Shopping Bag - Fifth Avenue

100% Polyester
48 x 34 x 12 cm

Bags2GO

GREY MELANGE

600D Polyester Beach- und Shopping-Bag für Sport und Freizeit in Grey Melange | Ein Hauptfach mit Reißverschluss | Eine kleine Reißverschluss-Tasche auf der Front | Eine kleine Reißverschluss-Innentasche im Hauptfach | Zwei Trageriemen mit Klett-Handgriff | Alle Reißverschlüsse in Schwarz, Gummi-Zipp-Puller mit „bags2GO“-Prägung | Volumen: ca. 19,5 Liter | Lieferung ohne Inhalt/Deko



bags2GO



BS18095 | DTG-18095 Tote Bag - San Diego

100% Polyester
44 x 33 x 16 cm

Bags2GO

GREY MELANGE/NEON LILAC | GREY MELANGE/NEON ORANGE
GREY MELANGE/NEON PINK | GREY MELANGE/NEON YELLOW

600D Polyester Shopping Bag in Grey Melange | Ein geräumiges Hauptfach mit weißem Reißverschluss | Eine Innentasche mit Reißverschluss | Cremefarbene Trageschlaufe (Kordel) | Neonfarbiger Gummi-Zipp-Puller mit „bags2GO“-Prägung | Volumen: ca. 23 Liter | Lieferung ohne Inhalt/Deko



HALFAR
Starke Taschen.



HF9116 | 1814023 Shopper Beach

Baumwolle
60 x 46 x 18 cm
340 g/m²

Halfar

ANTHRACITE | APPLE GREEN | NAVY
ORANGE | RED

Sehr großer Baumwoll-Shopper, schwere Qualität | Großzügiger Schnitt mit großer Vortasche | Klettverschluss | Frisches Blockstreifen-Dekor | Lieferung ohne Inhalt/Deko

Farbe	Größen	1	ab 20	ab 200
Grey Melange	48 x 34 x 12 cm	18,61	17,37	16,92

Farbe	Größen	1	ab 25	ab 250
Coloured	44 x 33 x 16 cm	27,04	24,80	23,99

Farbe	Größen	1	ab 25	ab 250
Coloured	60 x 46 x 18 cm	13,30	10,28	10,21



HALFAR
Starke Taschen.



HF4015 | 1814015

Lunchbag Solution

Polyester

25,5 x 16 x 15 cm

Halfar

APPLE GREEN	BLACK	NAVY	RED
WHITE			

Hauptfach mit 2-Wege-Reißverschluss | Flache Vortasche | Handgriffe | Lieferung ohne Inhalt/Deko



HALFAR
Starke Taschen.



HF2721 | 1802721

Cooler Bag Sport

Nylon

30 x 24 x 18 cm

Halfar

APPLE GREEN	BLACK	NAVY	RED
WHITE			

Großes Hauptfach | Vortasche mit 2-Wege-Reißverschluss | Netz-Seitenfächer | Kartenfach auf der Oberseite | Abnehmbarer Umhängegurt | Rückseitige Gurtschlaufen zur Befestigung am Fahrradlenker | 420D Nylon | Lieferung ohne Inhalt/Deko

Farbe	Größen	1	ab 50	ab 500
Coloured	25,5 x 16 x 15 cm	14,23	11,02	10,92



HALFAR
Starke Taschen.



HF2211 | 1812211

Cooler Bag Family

Polyester

37 x 20 x 27 cm

Halfar

APPLE GREEN	BLACK	CYAN	NAVY
ORANGE	RED	WHITE	

Großes Hauptfach mit 2-Wege-Reißverschluss | Netz-Seitenfächer | Einsteckfach auf der Oberseite | Handgriffe | Lieferung ohne Inhalt/Deko

Farbe	Größen	1	ab 25	ab 250
Coloured	37 x 20 x 27 cm	25,85	20,02	19,83



printwear®



NT7504

Kühltasche Exeter

100% Polyester

36 x 28,5 x 16,5 cm

SILVER/BLACK	SILVER/ORANGE	SILVER/RED
SILVER/ROYAL BLUE		

420D Polyester | Reißverschluss mit Zusatz-Zips | Trageriemen | Vorfach | Fassungsvermögen: 6 x 1,5 Liter Flaschen | Lieferung ohne Inhalt / Deko

Farbe	Größen	1	ab 20	ab 200
Coloured	36 x 28,5 x 16,5 cm	20,06	16,64	15,52



bags2GO



BS15389 | DTG-15389 **Cooler Bag - Alaska**

100% Polyester
30 x 20 x 30 cm

Bags2GO

GREY MELANGE

600D Polyester Kühltasche in Grey Melange | Ein Hauptfach mit 2-Wege-Reißverschluss in U-Form | Zwei Seitentaschen aus schwarzem Air-Mesh mit Gummizug | Schaumstoff-Isolierung | Längenverstellbarer, abnehmbarer Umhänge-Tragegurt | Zwei Trageriemen mit Klett-Handgriff | Alle Reißverschlüsse in Schwarz, Gummi-Zipp-Puller mit „bags2GO“-Prägung | Volumen: ca. 18 Liter | Lieferung ohne Inhalt/Deko

Farbe	Größen	1	ab 10	ab 100
Grey Melange	30 x 20 x 30 cm	21,23	19,64	19,06



BagBase



BG287 | BG287 **Recycled Twin Handle Cooler Backpack**

100% Polyester
40 x 30 x 14 cm

BagBase

BLACK | MILITARY GREEN | PURE GREY

100% recycelter 600D-Polyester, PEVA-Futter | PVC-frei | BPA- und phthalatfrei | Vordertasche mit Reißverschluss | Zubehörfächer in der Vordertasche | Vollständig isoliertes Hauptfach | Abwischbare Innenseite | Reißverschluss-Griffe mit reflektierenden Details | Gepolsterte, verstellbare Schultergurte | Gewebte Tragegriffe | TearAway-Label für einfaches Neulabeln | Einheitsgröße: 40 x 30 x 14 cm

Farbe	Größen	1	ab 20	ab 200
Coloured	40 x 30 x 14 cm	28,94	26,06	24,30



HF6503 | 1816503 **Cooler Backpack Trend**

Polyester
30 x 42 x 15 cm

Halfar

GREY-SPRINKLE

Großer, moderner Kühlrucksack | Deckel mit dreiseitig umlaufendem 2-Wege-Reißverschluss ideal zum Befüllen | Großes Hauptfach | Reißverschluss-Netzfach für Kühl-Akkus innen | Außen Deckel-Reißverschlussfach | Große Vortasche mit 2-Wege-Reißverschluss | Gepolsterter Rücken | Gepolsterte längenverstellbare Schultergurte | Handgriff | Lieferung ohne Inhalt/Deko

Farbe	Größen	1	ab 20	ab 200
Grey-Sprinkle	30 x 42 x 15 cm	26,42	20,47	20,25



CONA
SPORTS



CNB03 | CB03 **Backpack Thermo**

100% Polyester
46 x 29 x 20 cm

CONA SPORTS

BLACK

Großer, praktischer Rucksack mit Extra-Thermofach für kalte/warme Speisen und Getränke | Außen: 600D Polyester, Innen: 210T Polyester | Gepolstertes Rückenteil | Schultergurte verstellbar und sportlich breit | Diverse Taschen und Extra-Fächer für die sichere und feste Verstaueung von Schlüsseln und Wasserflasche | Zwei-Wege-Reißverschluss am Hauptfach | Zipper-Puller aus weichem Gummi | Veredelungszugang | Volumen: Hauptfach ca. 22 Liter, Meshfach, ca. 4 Liter | Lieferung ohne Inhalt/Deko

Farbe	Größen	1	ab 15	ab 150
Black	46 x 29 x 20 cm	28,92	25,42	23,80

**BagBase®****BG136 | BG136 Reflective Barrel Bag**85% Polyester / 15% Baumwolle
50 x 25 x 25 cm

BagBase

☒ BLACK REFLECTIVE
 ☐ SILVER REFLECTIVE

Heraustrennbares Etikett für einfaches Umlabeln | Reflektierende Pulverbese-
schichtung für bessere Sichtbarkeit | Leicht und doch strapazierfähig | Reißver-
schluss-Beuteltasche | Abnehmbarer, verstellbarer Schultergurt | Gurtband-Tra-
gegriffe | Volumen: ca. 20 Liter | Lieferung ohne Inhalt / Deko

Farbe	Größen	1	ab 30	ab 300
Silver Reflective	50 x 25 x 25 cm	23,66	21,30	19,87
Black Reflective	50 x 25 x 25 cm	26,30	23,68	22,09

**BagBase®****BG646 | BG646 Denim Barrel Bag**

25 x 50 x 25 cm

BagBase

☒ DENIM BLUE
 ☐ LIGHT DENIM

100% weicher Baumwoll-Denim | TearAway-Label | Hauptfach mit Reißver-
schluss | Gewebte Baumwoll-Tragegriffe | Kann als Schulter- oder Tragetasche
benutzt werden | Lieferung ohne Inhalt/Deko

Farbe	Größen	1	ab 30	ab 300
Coloured	25 x 50 x 25 cm	21,02	18,92	17,64

**SOL'S**
the fair spirit**LB02122 | 02122 Striped Jersey Duffel Bag Sunset**100% Baumwolle
45 x 25 cm

SOL'S Bags

☒ WHITE/NAVY
 ☐ WHITE/RED

Reißverschlussöffnung | Lange Tragegriffe | Eine
Innentasche | Lieferung ohne Inhalt/Deko

**SOL'S**
the fair spirit**LB02929 | 02929 Odeon Bag**100% Baumwolle
45 x 25 x 25 cm

SOL'S Bags

☒ FRENCH NAVY
 ☐ WHITE

Multifunktions-Reisetasche | Gestreifte Tragebügel
| Große Öffnung mit kontrastfarbenem Reißver-
schluss | Eine Fronttasche mit gestreiftem Aufschlag
| Eine Innentasche | Lieferung ohne Inhalt/Deko

Farbe	Größen	1	ab 15	ab 150
Coloured	45 x 25 x 25 cm	16,42	13,38	12,83

**Westford Mill®****WM688 | W688 Nautical Barrel Bag**100% Baumwolle
50 x 25 x 25 cm
407 g/m²

Westford Mill

☒ NATURAL/GREY
 ☐ NATURAL/NAVY
 ☐ NATURAL/PINK

100 % gebürstetes Baumwollsegeltuch | Bedrucktes
Streifendesign | Reißverschluss | Gurtbandgriffe |
Lieferung ohne Inhalt/Deko

Farbe	Größen	1	ab 40	ab 400
Coloured	50 x 25 x 25 cm	21,02	18,92	17,64

Farbe	Größen	1	ab 50	ab 500
Coloured	45 x 25 cm	10,88	9,23	8,62



bags2GO



BS20071 | DTG-20071 **Sports Bag - Oslo**

100% Polyester
60 x 34 x 33 cm

Bags2GO

DARK GREY MELANGE/LIGHT GREY MELANGE

Große 600D Polyester Sporttasche in dunkel- und hellgrau meliert | Ein großes Hauptfach mit 2-Wege-Reißverschluss in U-Form | Eine lange, verdeckte Reißverschluss-Tasche auf der Front | Zwei Seitentaschen, eine davon mit Reißverschluss als Wäsche-/Schuhfach zu benutzen und eine aufgesetzte Seitentasche aus dunkelgrauem Air-Mesh mit Gummizug | Zwei kleine Innentaschen, eine davon mit Reißverschluss, die andere offen | Herausnehmbarer Boden | Zwei Trageriemen mit gepolstertem Klett-Handgriff | Längenverstellbarer und abnehmbarer Umhänge-Tragegurt mit flexiblem Schulterpolster | Unterseite mit vier stabilen Bodenstollen | Alle Gurte und Riemen sind im gleichfarbigen Dunkelgrau gehalten | Alle Reißverschlüsse in Schwarz, Gummi-Zipp-Puller mit „bags2GO“-Prägung | Volumen: ca. 67 Liter | Lieferung ohne Inhalt/Deko

Farbe	Größen	1	ab 20	ab 200
Dark Grey Melange/Light Grey Melange	60 x 34 x 33 cm	37,87	34,70	33,58



HALFAR
Starke Taschen.



HF15005 | 1815005 **Sport/Travel Bag Breeze**

Polyester
47 x 34 x 22 cm

Halfar

BLACK	CYAN	NAVY	RED
WHITE			

Leichte, wasserabweisende Sport-/Reisetasche mit Wickelverschluss und verschweißten Nähten | Seitliche Steckschnallen | Reißverschluss-Innentasche | Reißverschluss-Vortasche | Längenverstellbare Handgriffe | Längenverstellbarer, abnehmbarer Schultergurt | Lieferung ohne Inhalt/Deko

Farbe	Größen	1	ab 25	ab 250
Coloured	47 x 34 x 22 cm	38,96	30,20	29,89



BagBase



BG572 | BG572 **Teamwear Holdall**

100% Polyester
64 x 35 x 31 cm

BagBase

BLACK/CLASSIC RED/WHITE	BLACK/GRAPHITE GREY/WHITE	BRIGHT ROYAL/BLACK/WHITE
CLASSIC RED/BLACK/WHITE	FRENCH NAVY/BRIGHT ROYAL/WHITE	FRENCH NAVY/CLASSIC RED/WHITE
FRENCH NAVY/FRENCH NAVY/WHITE		

600D / 420D Polyester-Kombination | Reißverschluss-Taschen | Großes Innenfach | High-Viz-Kontraste | Abnehmbarer, verstellbarer Schultergurt | Gepolsterter Griff | Volumen: ca. 54 Liter | Lieferung ohne Inhalt / Deko

Farbe	Größen	1	ab 15	ab 150
Coloured	64 x 35 x 31 cm	33,70	30,35	28,30



HALFAR
Starke Taschen.



HF1676 | 1801676 **Travel Bag Sport**

Nylon
57 x 30 x 28 cm

Halfar

BLACK	LIGHT GREY	NAVY	ORANGE
RED			

Geräumiges Hauptfach mit Zurrgurten | Seitentaschen mit Netz- und Kordelbesatz | Große Reißverschluss-Vortasche | Längenverstellbarer, abnehmbarer Schultergurt mit Rutsicherung | 420D Nylon | Lieferung ohne Inhalt/Deko

Farbe	Größen	1	ab 20	ab 200
Coloured	57 x 30 x 28 cm	35,03	27,13	26,87



bags2GO

**BS16483** | DTG-16483 **Allround Sports Bag - Liverpool**100% Baumwolle
59 x 27 x 39 cm

Bags2GO

BLUE MELANGE

Blaue Canvas-Reisetasche im Vintage-Look | Braune Kunstlederapplikationen | Rotes Nylon-Innenfutter | Sehr geräumiges 2-Wege-Reißverschluss-Hauptfach mit großer Reißverschluss-Innentasche | Eine kleine, aufgesetzte Reißverschluss-Tasche außen | Abnehmbarer, längenverstellbarer Umhänge-Tragegurt | Zwei gepolsterte Kunstleder-Tragegriffe | Unterseite mit fünf Metall-Bodenstollen | Alle Metall-Teile und -Reißverschlüsse im Vintage-Messing-Look | Volumen: ca. 62 Liter | Lieferung ohne Inhalt/Deko

Farbe	Größen	1	ab 10	ab 100
Blue Melange	59 x 27 x 39 cm	71,40	65,45	63,33

BEST
SELLER

BagBase®

**BG650** | BG650 **Vintage Canvas Weekender**100% Baumwolle
51 x 33 x 24 cm
475 g/m²

BagBase

VINTAGE BLACK

VINTAGE OXFORD NAVY

Abnehmbarer, gewebter Schultergurt | Extralanger Reißverschluss am Hauptfach für schnelleren Zugang | Außentasche mit Reißverschluss | Gewebte, wattierte Griffe | Stollen auf der Unterseite | Baumwollgewebe | Gepolsterter Boden | Volumen: ca. 30 Liter | Lieferung ohne Inhalt / Deko

Farbe	Größen	1	ab 15	ab 150
Coloured	51 x 33 x 24 cm	39,51	35,58	33,20



QUADRA®

**QD650** | QD650 **Heritage Waxed Canvas Holdall**100% Baumwolle
48 x 26 x 24 cm

Quadra

BLACK

OLIVE GREEN

100% gewachster Baumwoll-Canvas | Tear-away Label für einfaches Neulabeln | Akzente aus echtem Leder | Extra langer Reißverschluss für einfache Veredelung | Umschlagbare Enden mit Druckknöpfen | Gewebte Baumwoll-Tragegriffe | Ösen etc. im Antikmessing-Look | Komplette gefüttert | Versteckter Reißverschluss für leichten Veredlungszugang | Innentasche für Wertsachen | Verstellbarer, abnehmbarer Schulterriemen | Kann als Schulter- oder Tragetasche benutzt werden | Lieferung ohne Inhalt / Deko

Farbe	Größen	1	ab 15	ab 150
Coloured	48 x 26 x 24 cm	73,90	66,52	62,07



QUADRA®

**QD74** | QD74 **Universal Holdall**100% Polyester
50 x 28 x 28 cm

Quadra

BLACK

FRENCH NAVY

600D Polyester | Reißverschluss-Tasche seitlich | Reißverschluss-Tasche an Vorderseite | Robuster Boden | Abnehmbarer, gepolsterter Schultergurt | Gepolsterter Handgriff | Volumen: ca. 35 Liter | Lieferung ohne Inhalt/Deko

Farbe	Größen	1	ab 20	ab 200
Coloured	50 x 28 x 28 cm	26,30	23,68	22,09



HF16063 | 1816063

Drawstring Bag Planet

Baumwolle

38 x 42 cm

140 g/m²

Halfar

BEIGE

BLUE

LIGHT GREY

RED

Leichter Zugbeutel aus pre-recycelter Baumwolle (5 OZ) | Hauptfach mit Kordelzug | Lieferung ohne Inhalt/Deko

Farbe	Größen	1	ab 100	ab 1000
Coloured	38 x 42 cm	3,71	2,88	2,86



LB02111 | 02111

Backpack Chill

70% Baumwolle / 30% Polyester

34,5 x 45 cm

SOL'S Bags

DENIM BRUT

Raw Denim | Verstellbarer Kordelzug | Lieferung ohne Inhalt/Deko

Farbe	Größen	1	ab 50	ab 500
Denim Brut	34,5 x 45 cm	9,07	7,69	7,19



WM686 | W686

Nautical Gymsac

100% Baumwolle

37 x 46 cm

407 g/m²

Westford Mill

FRENCH NAVY

NATURAL

NATURAL/NAVY

NATURAL/PINK

NATURAL/GREY

100 % gebürstetes Baumwollsegeltuch | Bedrucktes Streifendesign | Doppel-funktions-Haltegriff/-Aufhängeschlaufen | Robuster Kordelzugverschluss | Lieferung ohne Inhalt/Deko

Farbe	Größen	1	ab 60	ab 600
Natural	37 x 46 cm	8,57	7,74	7,21
Striped	37 x 46 cm	9,12	8,21	7,64
French Navy	37 x 46 cm	9,64	8,69	8,09



WM810 | W810

EarthAware® Organic Gymsac

100% Baumwolle

37 x 47 cm

340 g/m²

Westford Mill

AIRFORCE BLUE

AMBER

BLACK

BLACK/BLACK

BRIGHT ROYAL

CLASSIC RED

FRENCH NAVY

GRAPHITE GREY

LIGHT GREY

NATURAL

OLIVE GREEN

ORANGE RUST

SAGE GREEN

WHITE

Hochwertiger, schwerer Stoff | Verschluss mit Tunnelzug und robustem Seil | Volumen: ca. 13 Liter | Lieferung ohne Inhalt / Deko

Farbe	Größen	1	ab 60	ab 600
Natural	37 x 47 cm	6,74	6,07	5,64
Coloured	37 x 47 cm	8,31	7,50	6,97



HALFAR
Starke Taschen.



HF16080 | 1816080

Monostrap Trend

Polyester

18 x 30 x 8 cm

Halfar

BLACK	DUSKY PINK	GREY-SPRINKLE	MINT
NAVY	OFF-WHITE		

Polyester 600d | Moderner Monostrap-Rucksack | Hauptfach mit 2-Wege-Reißverschluss | Flaches Einsteckfach innen | Rückseitiges Reißverschlussfach | Gepolsterter, längenverstellbarer und beidseitig tragbarer Schultergurt | Trageschlaufe | Lieferung ohne Inhalt/Deko



QUADRA



QD612 | QD612

Vintage Canvas Backpack

30 x 36 x 16 cm

Quadra

SAHARA	VINTAGE BLACK	VINTAGE LIGHT GREY	VINTAGE MILITARY GREEN
VINTAGE OXFORD NAVY			

Messing-Applikationen | Seitentaschen | Fronttasche mit Reißverschluss | Reißverschluss-Tasche innen | Gepolsterte, verstellbare Schultergurte | Washed Canvas | Verschluss mit Kordelzug | Tragegriff | Volumen: ca. 18 Liter | Lieferung ohne Inhalt / Deko

Farbe	Größen	1	ab 50	ab 500
Coloured	18 x 30 x 8 cm	9,66	7,47	7,40

Farbe	Größen	1	ab 30	ab 300
Coloured	30 x 36 x 16 cm	42,15	37,96	35,41



BagBase



BG153 | BG153

Mini Essential Fashion Backpack

100% Polyester
23 x 35 x 12 cm

BagBase

BLACK	FRENCH NAVY	LIGHT GREY
POWDER BLUE	POWDER PINK	WHITE

600D Polyester | Voll verstellbare Schulterriemen | Heraustrennbares Etikett für einfaches Umlabeln | Reißverschluss-Vordertasche | Gepolstertes Rückenteil | Haltegriff | Volumen: ca. 7 Liter | Lieferung ohne Inhalt/Deko



HALFAR
Starke Taschen.



HF3058 | 1813058

Notebook Backpack Urban

Polyester
32 x 41 x 15 cm

Halfar

BLACK	BROWN	DARK BLUE
GREY	WINE RED	

Notebook-Rucksack | Materialmix aus Velours-Kunstleder und Melange-Gewebe | Hauptfach mit Notebook-Fach | Reißverschluss-Vortasche | 2-Wege-Reißverschlüsse | Gepolsterter Rücken und Schultergurte | Lieferung ohne Inhalt/Deko

Farbe	Größen	1	ab 40	ab 400
Coloured	23 x 35 x 12 cm	13,07	11,78	10,97



HALFAR
Starke Taschen.



HF6502 | 1816502

Notebook Backpack Country

Baumwolle
31 x 46 x 14 cm

Halfar

ANTHRACITE	KHAKI	NAVY
------------	-------	------

Überschlag mit verstellbaren Zierschnallen und Magnetverschluss | Großes Hauptfach mit Kordelzugverschluss | Gepolstertes Notebookfach | Vortasche mit 2-Wege-Reißverschluss | Seitlich zwei flache Einsteckfächer | Handgriff mit Griffmanschette | Gepolsterte, längenverstellbare Schultergurte | Wertige Metall-Accessoires und PU-Velourskunstleder-Accessoires | Lieferung ohne Inhalt/Deko

Farbe	Größen	1	ab 20	ab 200
Coloured	31 x 46 x 14 cm	38,82	30,06	29,77



bags2GO



BS16478 | DTG-16478 **Daypack - Edinburgh**

100% Baumwolle
41 x 32 x 12,5 cm

Bags2GO

BLUE MELANGE

Blauer Canvas-Rucksack im Vintage-Look | Braune Kunstlederapplikationen | Rotes Nylon-Innenfutter | Geräumiges Reißverschluss-Hauptfach mit zwei zusätzlichen Fächern, eins davon gepolstert als Laptop-Fach zu verwenden, das andere offen | Zwei kleine Reißverschluss-Nebenfächer oben und an der Seite | Aufgesetzte Reißverschluss-Tasche auf der Front, innen mit einem offenen und einem Reißverschluss-Fach | Verstellbare, gepolsterte Schultergurte | Obenliegender, brauner Kunstleder Trageriemen | Gepolstertes Rückenteil | Boden und Seiten durch Kunstleder verstärkt | Alle Metall-Teile und -Reißverschlüsse im Vintage-Messing-Look | Volumen: ca. 16 Liter | Lieferung ohne Inhalt/Deko

Farbe	Größen	1	ab 10	ab 100
Blue Melange	41 x 32 x 12,5 cm	54,10	49,58	47,98



BagBase



BG641 | BG641 **Denim Backpack**

43 x 28 x 15 cm

BagBase

DENIM BLUE

LIGHT DENIM

100% weicher Baumwoll-Denim | TearAway-Label | Fronttasche mit Reißverschluss | Einschubtasche innen | Tragegriff | Gepolsterter Rücken | Gepolsterte, verstellbare Schulterriemen | Lieferung ohne Inhalt / Deko

Farbe	Größen	1	ab 20	ab 200
Coloured	43 x 28 x 15 cm	28,94	26,06	24,30



bags2GO



BS19431 | DTG-19431 **Daypack - Stockholm**

100% Polyester
43 x 30 x 10 cm

Bags2GO

DARK GREY MELANGE/LIGHT GREY MELANGE

600D Polyester Rucksack in dunkel- und hellgrau meliert | Ein geräumiges Hauptfach mit verdecktem 2-Wege-Reißverschluss | Eine aufgesetzte Reißverschluss-Tasche auf der Front | Obenliegender, gepolsterter Tragegriff aus dunkelgrauem Air-Mesh | Ein innenliegendes, gepolstertes 15" Laptop-Fach mit Klettverschluss | Zwei kleine, offene Innenfächer sowie ein Stifthalter | Ergonomisch geformte, verstellbare und gepolsterte Schultergurte | Rücken gepolstert in dunkelgrauem Air-Mesh | Alle Gurte und Riemen sind im gleichfarbigen Dunkelgrau gehalten | Alle Reißverschlüsse in Schwarz, Gummi-Zipp-Puller mit „bags2GO“-Prägung | Volumen: ca. 13 Liter | Lieferung ohne Inhalt/Deko

Farbe	Größen	1	ab 20	ab 200
Dark Grey Melange/Light Grey Melange	43 x 30 x 10 cm	28,77	26,37	25,54



QUADRA



QD615 | QD615 **Vintage Rucksack**

100% Baumwolle
26 x 45 x 16,5 cm

Quadra

BLACK FRENCH NAVY	BLACK/BLACK GRAPHITE GREY	CARAMEL MILITARY GREEN
----------------------	------------------------------	---------------------------

100% Baumwoll-Canvas | Tear-Away-Label für einfaches, eigenes Branding | Authentische PU- und Metall-Akzente | Geeignet für Laptops mit einer Größe von bis zu 14" | Gepolstertes Laptop-Fach | Verschluss mit Tunnelzug und mit robustem Seil | Magnet-Verschlüsse | Gepolsterte, verstellbare Schultergurte | Gepolstertes Rückenteil | Gepolsterte Unterseite | Tragegriff | Volumen: ca. 19 Liter | Lieferung ohne Inhalt / Deko

Farbe	Größen	1	ab 20	ab 200
Coloured	26 x 45 x 16,5 cm	42,15	37,96	35,41

BEST
SELLER

BagBase®



BG118 | BG118

Twin Handle Roll-Top Backpack

100% Polyester
28 x 38 x 12 cm

BagBase

AIRFORCE BLUE	BLACK	BURGUNDY	LIGHT GREY
MUSTARD	NAVY DUSK	OLIVE GREEN	

300D Polyester | TearAway-Label | Rollverschluss | Zubehörfächer in der Vordertasche | Vordertasche kann einfach verziert werden | Tragegriffe aus Gurtband | Reißverschluss-Tasche Innen | Gepolsterter Rücken | Gepolsterte, verstellbare Schulterriemen | Lieferung ohne Inhalt / Deko

Farbe	Größen	1	ab 30	ab 300
Coloured	28 x 38 x 12 cm	22,59	20,35	18,97



NEW

HALFAR
Starke Taschen.

HF6520 | 1816520

Notebook Backpack Life

Baumwolle
28 x 42 x 14 cm

Halfar

BLACK/BLACK	GREY/BROWN	NAVY/BROWN
-------------	------------	------------

Moderner, aufwendig verarbeiteter Überschlagn-Rucksack | Liebevoll gestaltet mit wertigen Metall-Accessoires und beschichteten Baumwoll-Besätzen | Überschlagn-Fixierung mit eingearbeitetem Magnetverschluss | Großes Reißverschluss-Hauptfach | Reißverschluss-Innentasche | Gepolstertes Notebookfach | Zwei flache Einsteckfächer seitlich | Vor Zugriff geschütztes, rückseitiges Reißverschluss-Einsteckfach | Handgriffe mit Druckknopf | Gepolsterte, längenverstellbare Schultergurte mit elastischer Fixierung für Gurtband | Lieferung ohne Inhalt/Deko

Farbe	Größen	1	ab 25	ab 250
Coloured	28 x 42 x 14 cm	42,10	32,63	32,30



NEW

HALFAR
Starke Taschen.

HF6505 | 1816505

Backpack Like

Baumwolle
27 x 38 x 13 cm

Halfar

BLACK	NATURE	NAVY	OLIV
RED			

Urbaner Rucksack mit wertigen Metall-Accessoires | Hauptfach mit 2-Wege-Reißverschluss | Flaches Einsteckfach innen | Vortasche mit Klettverschluss | Handgriffe mit Druckknopf | Längenverstellbarer Baumwoll-Schultergurt | Lieferung ohne Inhalt/Deko

Farbe	Größen	1	ab 25	ab 250
Coloured	27 x 38 x 13 cm	17,49	13,54	13,42



QUADRA®



QD675 | QD675

Urban Utility Backpack

100% Baumwolle
35 x 41 x 15 cm

Quadra

BLACK	GRAPHITE GREY	OLIVE GREEN
-------	---------------	-------------

Segeltuch-Twill | Abreißetikett | Hauptfach mit Reißverschluss | Innentasche für Wertsachen | Einstecktasche innen | Durchgehend gefüttert | Versteckter Reißverschluss am Futter für einfachen Zugang zur Dekoration | Strukturierte PU-Tragegriffe | Verstellbare Schultergurte | Kann von Hand oder als Rucksack getragen werden | Lieferung ohne Inhalt/Deko

Farbe	Größen	1	ab 15	ab 150
Coloured	35 x 41 x 15 cm	55,38	49,86	46,53



Cona
sports



CNB02 | CB02 Backpack Mesh

100% Polyester
46 x 29 x 20 cm

CONA SPORTS

BLACK

Großer Rucksack mit Extra-Meshfach für nasse Textilien oder Schuhe | Außen: 600D Polyester, Innen: 210T Polyester | Gepolstertes Rückenteil | Schultergurte verstellbar und sportlich breit | Diverse Taschen und Extra-Fächer für sichere und feste Verstauerung von Schlüssel und Wasserflasche | 2-Wege-Reißverschluss am Hauptfach | Zipper-Puller aus weichem Gummi | Veredelungszugang | Volumen: Hauptfach ca. 22 Liter, Meshfach ca. 4 Liter | Lieferung ohne Inhalt/Deko

Farbe	Größen	1	ab 20	ab 200
Black	46 x 29 x 20 cm	28,92	25,42	23,80



bags2GO



BS14246 | DTG-14246 Outdoor Backpack - Grand Canyon

100% Polyester
50 x 30 x 15 cm

Bags2GO

GREY MELANGE

600D Polyester Rucksack in Grey Melange | Zwei Hauptfächer, beide mit 2-Wege-Reißverschluss | Kleine Reißverschluss-Tasche auf der Front | Zusätzliches, offenes Fach vorne mit Kopfhörerausgang | Obenliegende Trageschlaufe | Ergonomisch geformte, verstellbare und gepolsterte Schultergurte | Rücken stark gepolstert | Weiten- und höhenverstellbarer Brustgurt mit Klick-Verschluss | Alle Reißverschlüsse in Schwarz, Gummi-Zipp-Puller mit „bags2GO“-Prägung | Volumen: ca. 22,5 Liter | Lieferung ohne Inhalt/Deko

Farbe	Größen	1	ab 10	ab 100
Grey Melange	50 x 30 x 15 cm	34,20	31,54	30,58



QUADRA



QX510 | QX510 SLX® Hydration Pack

100% Polyester
27 x 44 x 14 cm

Quadra

BLACK

600D/Ripstop-Honigwaben-Polyester-Mischung | Gepolsterter, verstellbarer Schulterriemen | Verstellbare Hüft- und Brustgurte | Ergonomisch geformtes, atmungsaktives Rückenteil mit Netzeinsatz | Eingearbeitetes Flüssigkeitsbehälter (1,5 Liter) | Externes Helm-Staufach | Eispickel-Befestigung | Volumen: ca. 10 Liter | Lieferung ohne Inhalt/Deko

Farbe	Größen	1	ab 25	ab 250
Black	27 x 44 x 14 cm	51,41	46,29	43,20



BagBase



BG848 | BG848 MOLLE Tactical Backpack

100% Polyester
30 x 45 x 22 cm

BagBase

BLACK

DESERT SAND

MILITARY GREEN

600D Polyester | Abreißetikett | Doppeltes Rip-Strip™-Gurtband MOLLE | MOLLE-Bandschlingendetail | Zwei große Taschen mit Reißverschluss vorne | Hauptfach mit Reißverschluss | Einstecktasche innen | Haltegriff | Gepolsterter Rückeneinsatz | Kompressionsgurte | Gepolsterte, verstellbare Schultergurte | Lieferung ohne Inhalt/Deko

Farbe	Größen	1	ab 15	ab 150
Coloured	30 x 45 x 22 cm	39,51	35,58	33,20



QUADRA®



QD27 | QD27

Canvas Duffle

100% Baumwolle

30 x 53 x 30 cm

407 g/m²

Quadra

NATURAL	NAVY/OFF WHITE
---------	----------------

Baumwoll-Canvas Seesack | Kordeldurchzug mit Verschluss | Stoff-Schultergurt
| Artikelgewicht ca. 407 g/m² (12 oz/yd²) | Volumen: ca. 30 Liter | Lieferung ohne
Inhalt / Deko

HALFAR
Starke Taschen.

HF3348 | 1813348

Backpack Beach

Baumwolle

30 x 48 x 15 cm

290 g/m²

Halfar

ANTHRACITE	APPLE GREEN	NAVY	ORANGE
RED			

Junger Rucksack mit frischem Blockstreifen-Dekor | Großzügiger Schnitt mit
geradem Rücken | Große Vortasche mit Klettverschluss | Dekorative Ösen und
Träger aus dicker Baumwollkordel | Lieferung ohne Inhalt/Deko

Farbe	Größen	1	ab 50	ab 500
Natural	30 x 53 x 30 cm	10,42	9,40	8,76
Navy/Off White	30 x 53 x 30 cm	12,80	11,54	10,76

Farbe	Größen	1	ab 25	ab 250
Coloured	30 x 48 x 15 cm	18,99	14,71	14,57



bags2GO



BS17171 | DTG-17171

Sailor Bag - Portland

100% Polyester

57 x 30 x 30 cm

Bags2GO

GREY MELANGE

600D Polyester Seerucksack in Grey Melange | Großes Hauptfach mit cremefarbenem Kordelzug an Metall-Ösen zum Zuziehen und einem verschließbaren Deckel mit 2-Wege-Reißverschluss | Aufgesetztes Reißverschluss-Fach auf der Front | Eine Reißverschluss Tasche seitlich mit Klarsichtfach | Ein 2-Wege Reißverschluss-Bodenfach | Gepolsterter, schwarzer Tragegriff an der Seite | Ergonomisch geformte, verstellbare und gepolsterte Schultergurte | Verstärkter Unterboden aus PU | Alle Reißverschlüsse in Schwarz, Gummi-Zipp-Puller mit „bags2GO“-Prägung | ca. 51 Liter | Lieferung ohne Inhalt/Deko

Farbe	Größen	1	ab 25	ab 250
Grey Melange	57 x 30 x 30 cm	38,72	35,51	34,37



WM812 | W812

EarthAware® Organic Sea Bag

100% Baumwolle

25 x 53 x 25 cm

322 g/m²

Westford Mill

BLACK	CLASSIC RED	FRENCH NAVY	LIGHT GREY
NATURAL			

Hochwertiges, schweres Material | Kordelzugverschluss mit Band | Verstellbarer
Gurtband-Schultergurt | Volumen: ca. 20 Liter | Lieferung ohne Inhalt/Deko

Farbe	Größen	1	ab 40	ab 400
Natural	25 x 53 x 25 cm	14,40	12,97	12,09
Coloured	25 x 53 x 25 cm	16,52	14,88	13,88



Masken	203
Schals	204
Schürzen	206
Sichtbarkeit	208
Decken	210
Stofftiere	211
Schirme	212



HRM999 | 999 Premium Mund-Nasen-Maske (3er Set)

100% Baumwolle
S (Kids), N (Adults)
160 g/m²

HRM

BLACK/BLACK	BLACK/WHITE	NAVY/NAVY
NAVY/WHITE	RED/RED	RED/WHITE
WHITE/WHITE		

Diese HRM Premium Mund-Nasen-Maske ist weder ein Medizinprodukt (MP) noch eine persönliche Schutzausrüstung (PSA) | HRM Textil GmbH übernimmt keine Produkthaftung | Single-Jersey | 2-lagig | 3er Set | Mit Gummizug | Hochwertig verarbeitet und modernes Design | Größe S: optimal für Kinder, Jugendliche und Personen mit schmalen Gesichtern, Größe N: für Erwachsene | Wir empfehlen das Produkt vor dem ersten Tragen zu waschen | Bitte beachten Sie, dass die Maske regelmäßig ausgetauscht werden sollte und bis zu 65 °C gewaschen werden kann | Aufgrund des Gesundheitsschutzes und der Hygiene ist dieser Artikel vom Umtausch ausgeschlossen

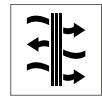

PW799 | PR799 Face Covering (Pack of 5)

95% Baumwolle / 5% Elasthan
16 x 10 cm (Maß inkl. Schlaufen 32 x 12 cm)
160 g/m²

Premier Workwear

BLACK	BOTTLE	BROWN	BURGUNDY
DARK GREY	HEATHER GREY	HOT PINK	KHAKI
LIME	NAVY	PINK	PURPLE
RED	ROYAL	WHITE	

Keine medizinische oder klinische Gesichtsmaske | Sollte nicht für diesen Zweck verwendet werden | 2-lagiges Single Jersey mit antimikrobieller und wasserabweisender Ausrüstung | 5er Pack | Bessere Passform durch zweifache Größenanpassungsmöglichkeit | Silvadur™ 930 Antimikrobielle Ausrüstung auf der Außenseite, die das Wachstum von Mikroben hemmt und so Schutz, Haltbarkeit und Frische bietet | Zelan™ R3 wasserabweisende Ausrüstung auf der äußeren Gewebelage | Oberseite aus geformtem Gewebe | Weicher Baumwollstoff | Liegt eng am Gesicht an | Waschbar bis 60 °C

Farbe	Größen	1	ab 100	ab 1000
Coloured	S (Kids)- N (Adults)	26,35	25,63	24,92



KX994 | MNICEMASK Ice Mask

Außen: 55% Polyamid / 45% Polyester, Lage 2+3: 65% Polyester / 35% Baumwolle
25 x 13,5 cm

Korntex

BLACK	WHITE
-------	-------

Keine Zertifizierung- nicht medizinisch oder anderweitig geprüft | Verhindert den Hautkontakt bei Anfassen von Mund und Nase | Kühlender Effekt auf der Haut durch iSilk-Stoff | 3-lagig | Mit Abnäher und ohne störenden Nasenbügel | Ergonomisch geformt | Durch dehnbare Bänder und Versteller für jede Kopfform geeignet



RG132M | TRP132 Triple Layer Cotton Anti-Bac Washable Face Cover (Pack of 3)

100% Baumwolle (Stoff Filter: 100% Polyester)

One Size

Regatta Professional

BLACK

Nicht medizinisch | Außenschicht aus 100% Baumwolle, Filtermaterial aus 100% Polyester, Futter aus 100% Baumwolle | 3-lagige Zusammensetzung | Dauerhaft wasserabweisendes Finish | Antibakterielle Eigenschaften | Nasenbügel für verbesserten Sitz | Wiederverwendbar und waschbar | 3er Pack

Farbe	Größen	1	ab 480	ab 4800
Coloured	25 x 13,5 cm	9,21	8,38	7,62

Farbe	Größen	1	ab 80	ab 800
Black	One Size	18,21	16,54	15,47



Beechfield®
ORIGINAL HEADWEAR



CB915 | B915 **Morf® Recycled**

100% Polyester
One Size (50 x 25 cm)

Beechfield

BLACK	CLASSIC RED	FRENCH NAVY	MILITARY GREEN
MUSTARD	OFF WHITE	PETROL	PURE GREY

100% REPREEVE® recycelte Polyester-Mikrofaser | Atmungsaktives Gewebe | Nahtlos für mehr Komfort | Maschinenwaschbar | Nicht bügeln | Vielseitige Verwendung | Einheitsgröße: 50 x 25 cm

Farbe	Größen	1	ab 192	ab 1920
Coloured	One Size	3,67	3,31	3,07



Beechfield®
ORIGINAL HEADWEAR



CB905 | B905 **Morf® Ombré**

100% Polyester
One Size

Beechfield

CANDY FLOSS PINKS	CARIBBEAN BLUES	STORM GREYS	SUNSET REDS
TROPICAL GREENS			

Atmungsaktives Material | Nahtlos für besseren Komfort | Maschinenwaschbar | Universell einsetzbar

Farbe	Größen	1	ab 192	ab 1920
Coloured	One Size	3,67	3,31	3,07



Beechfield®
ORIGINAL HEADWEAR



CB910 | B910 **Morf® Premium Anti-Bacterial (3 pack)**

100% Polyester
One Size (50 x 25 cm)

Beechfield

BLACK	BRIGHT ROYAL	CLASSIC PINK	CLASSIC RED
FRENCH NAVY	HEATHER GREY	LIME GREEN	ORANGE
WHITE			

100 % Polyester-Mikrofaser | Behandelt mit antimikrobieller Technologie | Atmungsaktives Gewebe | Nahtlos für mehr Komfort | Maschinenwaschbar | Nicht bügeln | Vielseitige Verwendung | 3 Morf® pro Packung | Einheitsgröße: 50 x 25 cm

Farbe	Größen	1	ab 160	ab 1600
Coloured	One Size	10,28	9,26	8,64



Beechfield®
ORIGINAL HEADWEAR



CB910b | B910B **Junior Morf® Premium Anti-Bacterial (3 pack)**

100% Polyester
One Size (44 x 22 cm)

Beechfield

BLACK	FRENCH NAVY	HEATHER GREY	WHITE
-------	-------------	--------------	-------

100% Polyester-Mikrofaser | Behandelt mit antimikrobieller Technologie | Atmungsaktives Gewebe | Nahtlos für mehr Komfort | Maschinenwaschbar | Nicht bügeln | Vielseitige Verwendung | 3er Pack | Einheitsgröße: 44 x 22 cm

Farbe	Größen	1	ab 160	ab 1600
Coloured	One Size	9,21	8,31	7,74



BY063 | BY063 Jersey Scarf

100% Baumwolle (Heather Grey: 90% Baumwolle / 10% Viskose), (Charcoal: 60% Baumwolle / 40% Polyester)

190 x 40 cm

140 g/m²

Build Your Brand

BLACK	CHARCOAL (HEATHER)	HEATHER GREY	OLIVE
WHITE			

Single-Jersey | One size

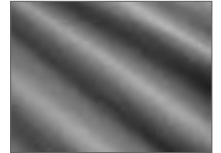

E3089 | 3089 Unisex Schal

95% Baumwolle / 5% Polyester

180 x 30 cm

180 g/m²

Promodoro

BLACK	BURGUNDY	NAVY	SPORTS GREY (HEATHER)
STEEL GREY (SOLID)	WHITE		

Schal | Single-Jersey | 95% gekämmte Baumwolle / 5% Polyester

Farbe	Größen	1	ab 160	ab 1600
Coloured	One Size	6,52	5,83	5,50



Neutral
Certified Responsibility™



NE93010 | O93010 Scarf

100% Baumwolle

180 x 40 cm

155 g/m²

Neutral

BLACK	BORDEAUX	NAVY	RED
SPORTS GREY			

Fairtrade-zertifizierte Baumwolle | Gekämmte Bio-Baumwolle | Single-Jersey-Strick

Farbe	Größen	1	ab 100	ab 1000
Coloured	180 x 40 cm	10,71	9,16	8,81



MB6578 | MB6578 Heather Summer Loop-Scarf

65% Polyester / 35% Baumwolle

75 x 80 cm

Myrtle beach

BLACK MELANGE	BLUE MELANGE	GREEN MELANGE	GREY HEATHER
ORANGE MELANGE	RED MELANGE	TURQUOISE MELANGE	WINE MELANGE
YELLOW MELANGE			

Urban-Style Schlauchschal | Legere Passform | Frische Melange-Optik | Feiner Single-Jersey

Farbe	Größen	1	ab 100	ab 1000
Coloured	75 x 80 cm	10,71	9,64	8,93



L990K | 00599 Kids` Apron Gala

65% Polyester / 35% Baumwolle

64 x 47 cm (Länge x Breite)

240 g/m²

SOL'S

APPLE GREEN	BLACK	ORCHID PINK	WHITE
-------------	-------	-------------	-------

Fronttasche mit zwei Fächern | Verstellbare Metallschnalle



EX122 | 12220/1221510 Kinderlatzschürze

65% Polyester / 35% Baumwolle (White: 100% Baumwolle)

60 x 40 cm (Länge x Breite)

220 g/m² (White: 230 g/m²)

Exner

BLACK	HOT PINK	LEMON GREEN	PURPLE
RED	TURQUOISE	WHITE	

Stoffbänder | Verstellbares Halsband | Fünf Druckknöpfe | Tasche rechts (Breite: 12 cm / Höhe: 14 cm) | Breite: 40 cm / Länge: 60 cm

Farbe	Größen	1	ab 50	ab 500
Coloured	64 x 47 cm	11,26	9,52	8,90

Farbe	Größen	1	ab 80	ab 800
White	60 x 40 cm	11,90	10,31	9,78
Coloured	60 x 40 cm	12,45	10,78	10,23



X977 | BBQ6050PES Barbecue Apron for Children Sublimation

100% Polyester

50 x 60 cm (Breite x Länge)

240 g/m²

Link Sublime Textiles

WHITE

In 2/1 Körper gewebt | Verstärkte Nähte | Geeignet für Sublimationsdruck | Waschbar bis 60 °C | Lieferung ohne Inhalt/Deko



X1009 | BBQC6050 Cotton Barbecue Apron Kids

100% Baumwolle

60 x 50 cm

230 g/m²

Link Kitchen Wear

BLACK	BORDEAUX	DARK GREY (CA. PANTONE 431)	LIGHT BLUE (CA. PANTONE 2708)
MOUSE GREY	NAVY (CA. PANTONE 2766)	PINK (CA. PANTONE 1895)	RED (CA. PANTONE 200)
WHITE			

Klassische Grillschürze | Gewebt in 2/1 Twill | Verstärkte Belastungspunkte an den Bändern | Pflegeleicht | Reaktiv gefärbt | Waschbar bis 40 °C

Farbe	Größen	1	ab 50	ab 500
White	50 x 60 cm	12,35	10,54	10,26

Farbe	Größen	1	ab 50	ab 500
Coloured	60 x 50 cm	11,42	9,73	9,50



L990 | 88010 **Long Apron Gala**
65% Polyester / 35% Baumwolle
75 x 90 cm (Breite x Länge)
240 g/m²

APPLE GREEN	AQUA	BOTTLE GREEN	BURGUNDY
CHOCOLATE	DARK GREY (SOLID)	DARK PURPLE	DEEP BLACK
GOLD	KELLY GREEN	NAVY	ORANGE
ORCHID PINK	PURE GREY	RED	ROPE
ROYAL BLUE	WHITE		

Easy-Care-Material | Fronttasche 2-teilig | Durch Metall-Schnalle verstellbare Nackenschlaufe

SOL'S
the fair spirit



NEW
COLOUR

EASY
CARE



X1012 | HSC8070 **Cotton Hobby Apron**
100% Baumwolle
80 x 70 cm
230 g/m²

BLACK	BORDEAUX	DARK GREY (CA. PANTONE 431)	MOUSE GREY
NAVY (CA. PANTONE 2766)	RED (CA. PANTONE 200)	WHITE	

Klassische Hobbyschürze mit Tasche | Gewebt in 2/1 Twill | Verstärkte Belastungspunkte an den Bändern | Pflegeleicht | Reaktiv gefärbt | Waschbar bis 40 °C

LINK
KITCHEN
WEAR



EASY
CARE



X1008 | BBQC8070 **Cotton Barbecue Apron**
100% Baumwolle
80 x 70 cm
230 g/m²

BLACK	BORDEAUX	DARK GREY (CA. PANTONE 431)	MOUSE GREY
NAVY (CA. PANTONE 2766)	RED (CA. PANTONE 200)	WHITE	

Klassische Grillschürze | Gewebt in 2/1 Twill | Verstärkte Belastungspunkte an den Bändern | Pflegeleicht | Reaktiv gefärbt | Waschbar bis 40 °C

LINK
KITCHEN
WEAR



EASY
CARE



X972 | BBQ8073PES **Barbecue Apron Sublimation**
100% Polyester
73 x 80 cm (Breite x Länge)
240 g/m²

WHITE

In 2/1 Köper gewebt | Geeignet für Sublimationsdruck | Verstärkte Nähte | Waschbar bis 60 °C

LINK
SUBLIME
TEXTILES



subli

EASY
CARE

Farbe	Größen	1	ab 50	ab 500
Coloured	80 x 70 cm	14,28	12,19	11,88

Farbe	Größen	1	ab 50	ab 500
White	73 x 80 cm	15,35	13,11	12,76



KX202 | KT100S/XS **Safety Collar with Safety Clasp for Kids**

100% Polyester
XS, S
120 g/m²

Korntex

NEON GREEN	NEON PINK	SIGNAL ORANGE	SIGNAL YELLOW
SKY BLUE			

Korntex® Warnkragen | One Size für Kinder | Zertifiziert nach EN 13356:2001 | Saumnähte mit silberreflektierender Polyestereinfassung | Mit EAN Barcode ausgestattet | 120 g/m², 2 lagig | Sicherheits-/Strangulierschutz | Der Hersteller gewährleistet die Reflektionseigenschaft gemäß EN-Norm für 25 Waschgänge bis 40 °C

Farbe	Größen	1	ab 250	ab 2500
Signal Orange & Signal Yellow	XS- S	5,83	5,07	4,88
Coloured	XS- S	6,19	5,38	5,19



KX504 | KXKWH **Kids` Hooded Safety Vest EN 1150**

100% Polyester
XS (3/6 Jahre), S (7/12 Jahre)
120 g/m²

Korntex

SIGNAL ORANGE	SIGNAL YELLOW
---------------	---------------

Korntex® Kinder-Warnweste mit Kapuze - Hoodie | Zertifiziert nach EN 1150 | Saumnähte mit silberreflektierender Polyestereinfassung | Zwei 5 cm breite Reflektions-Streifen um den Körper | Größenverstellbar durch zwei Klettverschlüsse | Mit EAN Barcode ausgestattet | Einzeln in Polybeutel verpackt | Der Hersteller gewährleistet die Reflektionseigenschaft gemäß EN-Norm für 25 Waschgänge bis 40 °C

Farbe	Größen	1	ab 100	ab 1000
Coloured	XS- S	6,02	5,24	5,02



KX805 | KXMW **Mobility Vest**

100% Polyester
S, M, L, XL, XXL, 3XL, 4XL, 5XL

Korntex

SIGNAL YELLOW

Korntex® Hochsichtbarkeits-Mobilityweste | Entspricht der Norm EN ISO 20471:2013 + A1:2016 | Zwei vertikale 5 cm breite Reflektionsstreifen | Lichtreflektierender Stoff im Schulterbereich | Mit EAN Barcode ausgestattet | Gebrauchsanweisung in den 24 Amtssprachen der EU | Einzeln in Polybeutel verpackt | Der Hersteller gewährleistet die Reflektionseigenschaft gemäß EN-Norm für 25 Waschgänge bis 40 °C

Farbe	Größen	1	ab 100	ab 1000
Signal Yellow	S- XXL	18,35	16,21	15,59
Signal Yellow	3XL- 5XL	19,09	16,85	16,21



KX150 | KXKBAND **Reflective Body Belt**

100% Polyester
One Size (Adults)

Korntex

SIGNAL YELLOW

Korntex® Reflective Body Belt | Aus elastischen, fluoreszierenden und reflektierenden Materialien | Für alle Outdoor-Aktivitäten wie Joggen, Wandern oder Fahrradfahren | Größenverstellbar an den Körper- und Schultergurten | Verschließbar durch einen praktischen Clip-Verschluss vorne | Zusätzlich zwei Bänder für die Arme oder Beine (verschließbar durch Klettverschluss) | Wird in Blisterverpackung mit EURO-Lochung und EAN/Barcode geliefert

Farbe	Größen	1	ab 20	ab 200
Signal Yellow	One Size	14,52	12,61	12,14



KX104 | KTH100 Safety Vest for Dogs

100% Polyester
S, M, L
120 g/m²

Korntex

SIGNAL YELLOW

Korntex® Hunde-Warnweste | Stark reflektierende Warnweste | Pflegeleichtes Polyestermaterial | Größenverstellbar durch Klettverschluss an Hals und Bauch | Schnell und einfach anzulegen | Für kleine und mittlere Hunde | Größe S Halsumfang ca. 45 cm / Bauchumfang ca. 40 cm | Größe M Halsumfang ca. 50 cm / Bauchumfang ca. 52 cm | Größe L Halsumfang ca. 62 cm / Bauchumfang ca. 65 cm | Mit EAN Barcode ausgestattet | Einzeln in Polybeutel verpackt | Der Hersteller gewährleistet die Reflektionseigenschaft gemäß EN-Norm für 25 Waschgänge bis 40 °C

Farbe	Größen	1	ab 250	ab 2500
Signal Yellow	S - L	6,74	5,85	5,62

BEST
SELLER

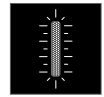

YK15 | HVDW15 Hi Vis Dog's Vest

100% Polyester
S, M, L
420 g/m²

YOKO

DARK DENIM	DENIM	FLUORESCENT PINK	GOLD
HI-VIS ORANGE	HI-VIS YELLOW	PARAMEDIC GREEN	RED
ROYAL BLUE	SILVER	WASHED DENIM	

Ideal für die Rundum-Sicherheit und -Sichtbarkeit Ihres Hundes | Starker Klettverschluss unter Hals und Körper | Großer Dekorationsbereich für den Hundennamen, das Vereinslogo usw. | Der Hersteller gewährleistet die Reflektionseigenschaft gemäß EN-Norm für 25 Waschgänge!

Farbe	Größen	1	ab 100	ab 1000
Coloured	S - L	9,88	8,81	8,23
Silver, Gold	S - L	11,90	10,59	9,92



KX515 | FS100 Saddle Cover

100% Polyester
One Size

Korntex

BLACK	BLUE	RED	SIGNAL ORANGE
SIGNAL YELLOW	WHITE		

Korntex® Promo-Überzug für Fahrradsattel, 100% Polyester | Wasserabweisend

Farbe	Größen	1	ab 250	ab 2500
Coloured	One Size	2,02	1,79	1,71



printwear®



NT6337 Satteldecke Basic

100% Polyester
26 x 21 cm

COBALT BLUE	LIGHT GREEN	ORANGE	RED
WHITE			

190T Polyester | PU Innenbeschichtung | Regenabweisend

Farbe	Größen	1	ab 1000	ab 10000
Coloured	26 x 21 cm	1,12	0,93	0,86



JAMES & NICHOLSON

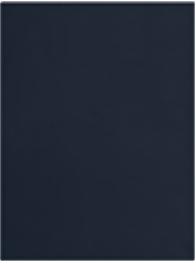

JN1902 | JN1902 **Fleece Blanket XXL**
100% Polyester
200 x 150 cm
285 g/m²

BLACK	DARK GREEN	NAVY	PACIFIC
SILVER (SOLID)			

Extra große Fleecedecke | Pflegeleichter Antipilling-Fleece | Dekoratives Geschenkpäckchen mit Banderole | Maße: 150 x 200 cm | Vielseitig verwendbar für Gastronomie und Freizeit

Farbe	Größen	1	ab 12	ab 120
Coloured	One Size	19,87	18,56	18,09



printwear®



NT1512 **Picknickdecke**
100% Polyester
Deckengröße: 150 x 130 cm, Taschengröße: 33 x 20 x 11 cm
160 g/m²

BLACK	GREY	NAVY BLUE	RED
SAND			

Zusammenlegbar zur Tasche mit Tragegriff | Oberseite aus Antipilling-Fleece | Unterseite PVA-beschichtet

Farbe	Größen	1	ab 20	ab 200
Coloured	One Size	24,42	20,23	18,87



printwear®



NT507 **Picknick-Decke**
100% Polyester
180 x 110 cm
240 g/m²

BLACK	BORDEAUX	GREEN	GREY
NAVY BLUE	ORANGE	RED	ROYAL BLUE
YELLOW			

Inkl. abnehmbarem Tragegurt aus Nylon in schwarz | Gerollt: ca. 40 x 13 cm | Einseitig Antipilling beschichtet

Farbe	Größen	1	ab 20	ab 200
Coloured	180 x 110 cm	15,80	13,09	12,21
Grey	180 x 110 cm	17,45	14,45	13,49



printwear®



NT1560 **Basic Picknickdecke**
100% Polyester
150 x 120 cm
250 g/m²

BABYBLUE	BLACK	DARK GREY	LIME GREEN
NAVY	ORANGE	PINK	PURPLE
RED	WHITE		

Antipilling-Fleece-Decke | White: Für Sublimation geeignet

Farbe	Größen	1	ab 20	ab 200
Coloured	150 x 120 cm	12,35	10,23	9,54



mbw®

**MBW160717 | M160717 MiniFeet® Frosch Torge**100% Polyester
ca. 20 cm

Mbw

GREEN

Lustiges Schmusetier zum Kuscheln | Schmuseweicher Plüsch | ca. Länge: 19 cm, Breite: 23 cm, Höhe: 20 cm | Geeignet für Mini-T-Shirt (MBW40910) Größe M

Farbe	Größen	1	ab 40	ab 400
Green	20 cm	11,28	10,33	9,47



mbw®

**MBW160950 | M160950 MiniFeet® RecyclBär**100% Polyester
S: 16 x 24 x 20 cm, M: 21,5 x 29,5 x 25 cm (Länge x Breite x Höhe)

Mbw

BROWN CREME

RecyclBär aus 100% genutzten und recycelten PET-Flaschen | Augen und Nasen der Bären sind gestickt, es werden keine zusätzlichen Plastikeile verwendet. Dadurch sind sie auch selbst wieder recycelbar und schonen die Umwelt | Je nach Artikelgröße wird für die Herstellung das Material aus etwa 4-6 PET-Flaschen (500ml) verwendet | S: 16 x 24 x 20 cm, M: 21,5 x 29,5 x 25 cm (Länge x Breite x Höhe) | Hauptmaterial: 100% recyceltes Polyester, Füllmaterial: 100% recycelte Polyesterfasern | Geschmacksmusterschutz | Nachhaltigkeit | EN 71 | Bär Größe S trägt Shirt Größe M, Bär Größe M trägt Shirt Größe L

Farbe	Größen	1	ab 36 (M ab 20)	ab 360 (M ab 200)
Coloured	S	12,85	11,76	10,81
Coloured	M	16,18	14,83	13,59



mbw®

**MBW60345 | 60345 MiniFeet® Plüsch Maulwurf Leve**

ca. 14 cm

Mbw

-

Lustiges kleines Schmusetier zum Kuscheln | Schmuseweicher Plüsch | Geeignet für Mini-T-Shirt (MBW40910) Größe S

**MM550 | MM550 Giant Zippie Bunny**100% Polyester
XL (65 cm)

Mumbles®



Mumbles

GREY

100% Polyester-Plüsch | Extra großer Hase | Gestickte Augen | Reißverschluss an der Unterseite für Veredelungszugang zum Bauch | Herausnehmbare Füllung | Gemäß Spielzeugverordnung EN71 | Geeignet für alle Altersgruppen

Farbe	Größen	1	ab 6	ab 60
Grey	65 cm	40,65	33,42	32,11



Mumbles®

**MM034 | MM034 Rabbit and Blanket**100% Polyester
M (40 cm)

Mumbles

CREAM

Hase, der mit den Pfoten eine eingerollte Decke halten kann | EN71-konform | Klettverschluss an den Pfoten | Separate Decke mit eingefasstem Rand | Decke 75 cm x 90 cm | Nur Handwäsche | Plüschfell | Geeignet für alle Altersgruppen

Farbe	Größen	1	ab 24	ab 240
Cream	M	23,63	19,44	18,66

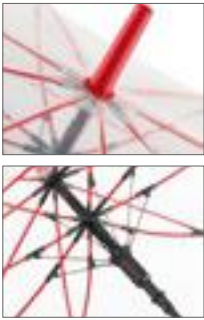

FA7112 | 7112 **AC-Stockschirm FARE®-Pure**

Bezug: 100% Polyethylen
Durchmesser: ca. 105 cm / Länge: ca. 87 cm

TRANSPARENT/BLACK	TRANSPARENT/LIME	TRANSPARENT/NAVY BLUE
TRANSPARENT/PETROL	TRANSPARENT/RED	TRANSPARENT/WHITE

Komfortable Automatik-Funktion zum schnellen Öffnen | Hochwertiges Wind-proof-System für eine maximale Gestell-Flexibilität bei stärkeren Windböen | Flexible Fiberglasschienen | Farblich aufeinander abgestimmte Design-Elemente | Handsympathischer Soft-Touch-Rundhakengriff mit integrierter Auslösetaste und Werbeanbringungsmöglichkeit | Höherer Korrosionsschutz durch schwarze Galvanisierung des Stahlstocks | Griff aus Kunststoff

Farbe	Größen	1	ab 24	ab 240
Coloured	Ø 105 cm	18,64	16,16	15,14

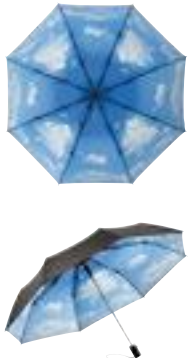

FA5593 | 5593 **AC-Mini-Taschenschirm FARE®-Nature**

Bezug: 100% Polyester
Durchmesser: ca. 100 cm / Länge: ca. 30 cm

BLACK/CLOUDS	BLACK/SKYSCRAPER	BLACK/WOOD
--------------	------------------	------------

Komfortable Automatik-Funktion zum schnellen Öffnen | Hochwertiges Wind-proof-System für eine maximale Gestell-Flexibilität bei stärkeren Windböen | Verchromter Stahlstock | Von außen beschichteter Bezug mit Transferdruck innen | Soft-Touch-Griff mit erhabener Auslösetaste und Werbeanbringungsmöglichkeit | Griff aus Kunststoff

Farbe	Größen	1	ab 24	ab 240
Coloured	Ø 100 cm	27,56	23,90	22,40



printwear®

SC20 **Kinderregenschirm**

Bezug: 100% Polyester
Durchmesser: ca. 69 cm / Länge: ca. 53 cm

COLOURED

170T Polyester | Speichenlänge: 40 cm / Metall | Farbige Kunststoffkrücke | Kunststoffenden und Kunststoffspitze | Klettverschluss | Sicherheitsöffnung

Farbe	Größen	1	ab 60	ab 600
Coloured	69 cm	7,14	5,93	5,52



printwear®

SC4058 **Portierschirm 16 Segmente**

Bezug: 100% Nylon
Durchmesser: ca. 130 cm / Länge: ca. 102 cm

COLOURED

Portierschirm | 190T Nylon | Gerader Holzgriff | Schaft, Gestell und Spitze aus Metall | 16 Segmente | Handöffner

Farbe	Größen	1	ab 24	ab 240
Coloured	130 cm	14,52	12,04	11,23

BRANDS

